REPORTE DESCRIPTIVO

CHIHUAHUA
Juntos, una mejor ciudad
GOBIERNO MUNICIPAL 2018-2021

SUBDIRECCIÓN.	DEPORTE POPULAR
ÁREA.	DEPORTE POPULAR
PROGRAMA	REALIZAR Y FOMENTAR ACTIVACION Y CULTURA FISICA EN COLONIAS POPULARES
NO. DE ACCIÓN	2.6.1.1

NOMBRE DEL EVENTO	ASISTENCIA DE USUARIOS
LUGAR DEL EVENTO	EN 62 UNIDADES DEPORTIVAS
DIRECCIÓN	62 UNIDADES DEPORTIVAS
COLONIA	
FECHA DEL EVENTO	01-abr
DESCRIPCIÓN DEL EVENTO	ACTIVIDADESD EN 62 UNIDADES DEPORTIVAS

ASISTENTES:

NIÑOS	3373	NIÑAS	1916
HOMBRES	4639	MUJERES	3637
		TOTAL	13565

BENEFICIARIOS POTENCIALES:

NIÑOS		NIÑAS	
HOMBRES		MUJERES	
		TOTAL	

INSTITUCIONES COLABORADORAS:

INVERSIÓN	n/a
DERRAMA ECONÓMICA	n/a

P.A.
LEF. OSCAR PLUTARCO MELENDEZ MUÑOZ

P.A.
LIC. JOSE ROBERTO MORENO PONCE

35. DIEGO LUCERO	DIEGO LUCERO DRAGONES	ABRIL	3	2	7		12
36. VILLA NUEVA	HUERTA LEGARRETA	ABRIL	31		22	30	83
37. VILLA DEL REAL	VILLAS DEL REAL	ABRIL	48	40	52	40	180
38. VISTAS DEL NORTE	UNIDAD VISTAS DEL NORTE	ABRIL	30	29	19	14	92
39. DIVICION DEL NORTE	DIVICION DEL NORTE	ABRIL	21	4	233	9	267
40. U.P	PARQUE EL CALICHE	ABRIL	114	16			130
41. AVALOS	AVALOS	ABRIL	60		60		120
42. RIBERAS	CANCHAS MULTIUSOS	ABRIL	57	49	103	136	345
43. PALOMAR	GIMNACIO ADAPTADO	ABRIL			152	24	176
44. QUINTAS CAROLINAS	SACRAMENTO	ABRIL			410	116	526
45. RIBERAS	RIBERAS	ABRIL			24		24
46. VILLA JUAREZ	VILLA JUAREZ	ABRIL	36	34	22	15	107
47. IGNACIO ALLENDE	IGNACIO ALLENDE	ABRIL	32	8	60	40	140
48. RIBERAS	UNIDAD RIBERAS	ABRIL	45	37	38	27	147
49. DALE	DALE	ABRIL	37	10			47
50. QUINTAS CAROLINAS	CAMPO SOFTBOL KAWI	ABRIL			196		196
51. COLONIA VILLA	LEGARRRETA SOFTBOL	ABRIL	12	186		97	295
52. SAN RAFAEL	TUTO OLMOS	ABRIL	20	1			21
53. IGNACIO ALLENDE	IGNACIO ALLENDE	ABRIL	10	1			11
54. LOS FRAILES	PARQUE LOS FRAILES	ABRIL				38	38
55. COLONIA VILLA	MILENIO	ABRIL	20	4	44	32	100
56. DIAZ ORDAZ	AMPLIACION DIAZ ORDAZ	ABRIL	64	32			96
57. 20 ANIVERSARIO	HALCONES 20 ANIVERSARIO	ABRIL	48		48		96
58. EL PALOMAR	PALOMAR	ABRIL	180	40			220
59. 2 DE JUNIO	2 DE JUNIO	ABRIL	137	16			153
60. LOMAS CARIKE	LOMAS CARIKE	ABRIL	107	60	728	339	1234
61. MARMOL 2	CLARA CORDOVA	ABRIL	49	30	6	6	91
	TOTAL		3373	1916	4639	3637	13565

CHIHUAHUA
Juntos, una mejor ciudad
COBIERNO MUNICIPAL 2016-2018

REPORTE DESCRIPTIVO

SUBDIRECCIÓN.	DEPORTE POPULAR
ÁREA.	DEPORTE POPULAR
PROGRAMA	REALIZAR Y FOMENTAR ACTIVACIÓN Y CULTURA FÍSICA EN COLONIAS POPULARES
NO. DE ACCIÓN	2.6.1.1

NOMBRE DEL EVENTO	ESCUELA DE FUTBOL
LUGAR DEL EVENTO	CARRIZALILLO
DIRECCIÓN	C. BRONTOSAURIO Y C. TIRANOSAURIO
COLONIA	VALLE DORADO
FECHA DEL EVENTO	abr-21
DESCRIPCIÓN DEL EVENTO	ESCUELA DE FUTBOL (PROMOTOR_____JESUS ARMANDO COVARRUBIAS)

ASISTENTES:

NIÑOS	80	NIÑAS	10
HOMBRES	200	MUJERES	80
		TOTAL	370

BENEFICIARIOS POTENCIALES:

NIÑOS	80	NIÑAS	0
HOMBRES	240	MUJERES	0
		TOTAL	320

INSTITUCIONES COLABORADORAS:

INVERSIÓN	n/a
DERRAMA ECONÓMICA	n/a

Lic. Oscar Plutarco Melendez Muñoz
NOMBRE Y FIRMA DE RESPONSABLE DEL EVENTO

Lic. José Roberto Moreno Ponce
NOMBRE Y FIRMA DEL SUBDIRECTOR

NOTA.- EN CASO DE QUE SEAN BENEFICIARIOS ANEXAR LISTADO DETALLADO, TAMBIEN ANEXAR EVIDENCIA FOTOGRÁFICA, TODO FIRMADO POR EL RESPONSABLE Y EL SUBDIRECTOR.

CHIHUAHUA
Juntos, una mejor ciudad
GOBIERNO MUNICIPAL 2018-2021

REPORTE MENSUAL
AÑO 2020

IMCFD
Instituto Municipal de Cultura Física y Deporte

HORARIO
5pm a 7pm / 8pm a 10 pm

Mes: Abril

SEMANA Nº	Nombre de la Unidad	Colonia	Nombre del Promotor	Días							0 a 14 años		15 a 29 años		30 a 64 años		65 años o más		Días
				L	M	M	J	V	S	D	H	M	H	M	H	M	H	M	
	Valle Dorado	Valle	Jesus	/		/		/			20		60						
		Dorado	Armando	/		/		/			20		60						
	Carrizalillo		Colombus	/		/		/			20		60						
			Aguirre	/		/		/			20		60						
Subtotales											80		240						
TOTAL 320																			

OBSERVACIONES:

Entrenamiento Lunes, Miercoles y Viernes de 5pm a 7pm.

Juegos entre semana Jueves y Viernes en torneo Libre (4 equipos)

NOTA: 1. Este reporte deberá ser entregado los días Lunes de junta.
2. Este reporte será entregado junto con evidencia física y digital.
3. Señalar en las observaciones si hubo algún día que se suspendió, clase y razón.

P.A

Armando Zacarias
Nombre y Firma
PROMOTOR DEPORTIVO

Maribel Garcia
Nombre y Firma
DEPARTAMENTO DE DEPORTE POPULAR

CHIHUAHUA
Juntos, una mejor ciudad
GOBIERNO MUNICIPAL 2016-2018

REPORTE DESCRIPTIVO

SUBDIRECCIÓN.	DEPORTE POPULAR
ÁREA.	DEPORTE POPULAR
PROGRAMA	REALIZAR Y FOMENTAR ACTIVACIÓN Y CULTURA FÍSICA EN COLONIAS POPULARES
NO. DE ACCIÓN	2.6.1.1

NOMBRE DEL EVENTO	ENTRENAMIENTOS BOX HUERTA LEGARRETA
LUGAR DEL EVENTO	HUERTA LEGARRETA
DIRECCIÓN	17 DE JUNIO Y AMERICA LATINA
COLONIA	VILLA NUEVA
FECHA DEL EVENTO	abr-21
DESCRIPCIÓN DEL EVENTO	SE ESTA TRABAJANDO CON NIÑOS, NIÑAS Y JOVENES (PROMOTOR_____MARIO RAMIREZ)

ASISTENTES:

NIÑOS	25	NIÑAS	7
HOMBRES	43	MUJERES	18
		TOTAL	61

BENEFICIARIOS POTENCIALES:

NIÑOS	23	NIÑAS	7
HOMBRES	44	MUJERES	12
		TOTAL	86

INSTITUCIONES COLABORADORAS:

INVERSIÓN	n/a
DERRAMA ECONÓMICA	n/a

Lic. Oscar Plutarco Melendez Muñoz
NOMBRE Y FIRMA DEL RESPONSABLE DEL EVENTO

Lic. José Roberto Moreno Ponce
NOMBRE Y FIRMA DEL SUBDIRECTOR

NOTA.- EN CASO DE QUE SEAN BENEFICIARIOS ANEXAR LISTADO DETALLADO, TAMBIEN ANEXAR EVIDENCIA FOTOGRÁFICA, TODO FIRMADO POR EL RESPONSABLE Y EL SUBDIRECTOR.

CHIHUAHUA
Juntos hacemos la diferencia
GOBIERNO MUNICIPAL 2018-2021

REPORTE MENSUAL
AÑO 2021

IMCFD
Instituto Municipal de Cultura Física y Deporte

HORARIO
8:00 a 12:30 y 5:00 a 9:30

Mes: Abril 2021

SEMANA Nº	Nombre de la Unidad	Colonia	Nombre del Promotor	Días							0 a 14 años		15 a 29 años		30 a 64 años		65 años o más		Días
				L	M	M	J	V	S	D	H	M	H	M	H	M	H	M	
1	Gimnasio de Box ZURDO RAMIREZ	Huerta Legarreta	Mario Ramirez	/	/	/	/	/			5	2	6	2	3	1	1	0	
2	Gimnasio de Box ZURDO RAMIREZ	Huerta Legarreta	Mario Ramirez	/	/	/	/	/			6	2	7	2	3	1	1	0	
3	Gimnasio de Box ZURDO RAMIREZ	Huerta Legarreta	Mario Ramirez	/	/	/	/	/			6	2	7	2	3	1	1	0	
4	Gimnasio de Box ZURDO RAMIREZ	Huerta Legarreta	Mario Ramirez	/	/		/	/			6	1	7	2	4	1	1	0	
Subtotales											23	7	27	8	13	4	4		
TOTAL											158								H44 M12

OBSERVACIONES:

NOTA: 1. Este reporte deberá ser entregado los días Lunes de junta
2. Este reporte será entregado junto con evidencia física y digital.
3. Señalar en las observaciones si hubo algún día que se suspendió, cuál y razón.

Nombre y Firma
PROMOTOR DEPORTIVO

P.A

Naribel Garcia
Nombre y Firma
DEPARTAMENTO DE DEPORTE POPULAR

CHIHUAHUA
Juntos, una mejor ciudad
GOBIERNO MUNICIPAL 2016-2018

REPORTE DESCRIPTIVO

SUBDIRECCIÓN.	DEPORTE POPULAR
ÁREA.	DEPORTE POPULAR
PROGRAMA	REALIZAR Y FOMENTAR ACTIVACIÓN Y CULTURA FÍSICA EN COLONIAS POPULARES
NO. DE ACCIÓN	2.6.1.1

NOMBRE DEL EVENTO	ENTRENAMIENTOS DE BEISBOL
LUGAR DEL EVENTO	EJIDO OCAMPO
DIRECCIÓN	EJIDO OCAMPO
COLONIA	CONOCIDO
FECHA DEL EVENTO	abr-21
DESCRIPCIÓN DEL EVENTO	SE ESTA TRABAJANDO CON NIÑOS, NIÑAS Y JOVENES (PROMOTOR_____GOERGE STEDELL)

ASISTENTES:

NIÑOS	84	NIÑAS	16
HOMBRES	12	MUJERES	0
		TOTAL	112

BENEFICIARIOS POTENCIALES:

NIÑOS	84	NIÑAS	16
HOMBRES	12	MUJERES	0
		TOTAL	112

INSTITUCIONES COLABORADORAS:

INVERSIÓN	n/a
DERRAMA ECONÓMICA	n/a

Lic. Oscar Plutarco Melendez Muñoz
NOMBRE Y FIRMA DEL RESPONSABLE DEL EVENTO

Lic. José Roberto Moreno Ponce
NOMBRE Y FIRMA DEL SUBDIRECTOR

NOTA.- EN CASO DE QUE SEAN BENEFICIARIOS ANEXAR LISTADO DETALLADO, TAMBIEN ANEXAR EVIDENCIA FOTOGRÁFICA, TODO FIRMADO POR EL RESPONSABLE Y EL SUBDIRECTOR.

CHIHUAHUA
GOBIERNO MUNICIPAL 2018-2021

REPORTE MENSUAL
AÑO 2021

IMCFD
Instituto Municipal de Cultura Física y Deporte

HORARIO
4:00 - 6:30 PM

Mes: ABRIL - 2021

SEMANA Nº	Nombre de la Unidad	Colonia	Nombre del Promotor	Días							0 a 14 años		15 a 29 años		30 a 64 años		65 años o más		Días
				L	M	M	J	V	S	D	H	M	H	M	H	M	H	M	
1	EJIDO OCAMPO	EJIDO OCAMPO	George Steidell		X		X		X		21	4	3	9					
2	"	"	"		X		X		X		21	4	3	9					
3	"	"	"		X		X		X		21	4	3	9					
4	"	"	"		X		X		X		21	4	3	9					
Subtotales											84	16	12	9					
TOTAL											112								

OBSERVACIONES:

PRACTICAMOS LOS ~~SABADOS~~
Sabados DE 9:30 AM - 12:00 PM

NOTA: 1. Este reporte deberá ser entregado los días Lunes de junta.
2. Este reporte será entregado junto con evidencia física y digital.
3. Señalar en las observaciones si hubo algún día que se suspendió, clase y razón.

George Steidell
Nombre y Firma
PROMOTOR DEPORTIVO

PA
Maribel Garcia
Nombre y Firma
DEPARTAMENTO DE DEPORTE POPULAR

CHIHUAHUA
Juntos, una mejor ciudad
GOBIERNO MUNICIPAL 2016-2018

REPORTE DESCRIPTIVO

SUBDIRECCIÓN.	DEPORTE POPULAR
ÁREA.	DEPORTE POPULAR
PROGRAMA	REALIZAR Y FOMENTAR ACTIVACIÓN Y CULTURA FÍSICA EN COLONIAS POPULARES
NO. DE ACCIÓN	2.6.1.1

NOMBRE DEL EVENTO	ESCUELITA DE FUTBOL
LUGAR DEL EVENTO	UNIDAD ZOOTECNIA
DIRECCIÓN	C. ZOOLOGIA
COLONIA	ZOOTECNIA
FECHA DEL EVENTO	abr-21
DESCRIPCIÓN DEL EVENTO	ESCUELITA DE FUTBOL EN NIÑOS Y JOVENES EN UN HORARIO DE 4 A 6 DE LA TARDE (PROMOTOR_____MARINA BUSTOS AGUIRRE)

ASISTENTES:

NIÑOS	50	NIÑAS	35
HOMBRES	17	MUJERES	72
		TOTAL	89

BENEFICIARIOS POTENCIALES:

NIÑOS	53	NIÑAS	20
HOMBRES	0	MUJERES	0
		TOTAL	73

INSTITUCIONES COLABORADORAS:

INVERSIÓN	n/a
DERRAMA ECONÓMICA	n/a

Lic. Oscar Plutarco Meléndez Muñoz
NOMBRE Y FIRMA DEL RESPONSABLE DEL EVENTO

Lic. José Roberto Moreno Ponce
NOMBRE Y FIRMA DEL SUBDIRECTOR

NOTA.- EN CASO DE QUE SEAN BENEFICIARIOS ANEXAR LISTADO DETALLADO, TAMBIEN ANEXAR EVIDENCIA FOTOGRÁFICA, TODO FIRMADO POR EL RESPONSABLE Y EL SUBDIRECTOR.

CHIHUAHUA
Juntos, una mejor ciudad
GOBIERNO MUNICIPAL 2018-2021

REPORTE MENSUAL
AÑO 2021

IMCFD
Instituto Municipal de Cultura Física y Deporte

HORARIO
4:00 a 6:00 P.M

Mes: ABRIL

SEMANA Nº	Nombre de la Unidad	Colonia	Nombre del Promotor	Días							0 a 14 años		15 a 29 años		30 a 64 años		65 años o más		Días
				L	M	M	J	V	S	D	H	M	H	M	H	M	H	M	
1	ZOOTECNIA	ZOOTECNIA	Marina B A	✓		✓		✓			15	5							3
2	ZOOTECNIA	ZOOTECNIA	Marina B A	✓		✓		✓			15	5							3
3	ZOOTECNIA	ZOOTECNIA	Marina B A	✓		✓		✓			12	5							3
4	ZOOTECNIA	ZOOTECNIA	Marina B A	✓		✓		✓			11	5							3
Subtotales											53	20							
TOTAL											73								

OBSERVACIONES:

NOTA: 1. Este reporte deberá ser entregado los días lunes de junta.
2. Este reporte será entregado [illegible] en existencia física y digital.
3. Señalar en las observaciones el [illegible] que se suspendió, clase y razón.

PA

Marina Bustos Aguirre
Nombre y Firma
PROMOTOR DEPORTIVO

Manbel Garcia
Nombre y Firma
DEPARTAMENTO DE DEPORTE POPULAR

CHIHUAHUA
Juntos, una mejor ciudad
GOBIERNO MUNICIPAL 2016-2018

REPORTE DESCRIPTIVO

SUBDIRECCIÓN.	DEPORTE POPULAR
ÁREA.	DEPORTE POPULAR
PROGRAMA	REALIZAR Y FOMENTAR ACTIVACIÓN Y CULTURA FÍSICA EN COLONIAS POPULARES
NO. DE ACCIÓN	2.6.1.1

NOMBRE DEL EVENTO	ESCUELA DE FUTBOL
LUGAR DEL EVENTO	VILLA VIEJA
DIRECCIÓN	RAMON CORDOVA Y LAZARO CARDENAS
COLONIA	FRANCSICO VILLA
FECHA DEL EVENTO	abr-21
DESCRIPCIÓN DEL EVENTO	DIFERENTES ACTIVIDADES DEPORTIVAS (PROMOTOR_____ELVIS MENDOZA)

ASISTENTES:

NIÑOS	80	NIÑAS	60
HOMBRES	0	MUJERES	0
		TOTAL	140

BENEFICIARIOS POTENCIALES:

NIÑOS	80	NIÑAS	60
HOMBRES	0	MUJERES	0
		TOTAL	140

INSTITUCIONES COLABORADORAS:

INVERSIÓN	n/a
DERRAMA ECONÓMICA	n/a

Lic. Oscar Plutarco Melendez Muñoz
NOMBRE Y FIRMA DEL RESPONSABLE DEL EVENTO

Lic. José Roberto Moreno Ponce
NOMBRE Y FIRMA DEL SUBDIRECTOR

NOTA.- EN CASO DE QUE SEAN BENEFICIARIOS ANEXAR LISTADO DETALLADO, TAMBIEN ANEXAR EVIDENCIA FOTOGRÁFICA, TODO FIRMADO POR EL RESPONSABLE Y EL SUBDIRECTOR.

CHIHUAHUA
Juntos, una mejor ciudad
GOBIERNO MUNICIPAL 2018-2021

REPORTE MENSUAL
AÑO 2021

IMCFD
Instituto Municipal de Cultura Física y Deporte

HORARIO
6:00 pm a 8 pm

Mes: Abril

SEMANA Nº	Nombre de la Unidad	Colonia	Nombre del Promotor	Días							0 a 14 años		15 a 29 años		30 a 64 años		65 años o más		Días
				L	M	M	J	V	S	D	H	M	H	M	H	M	H	M	
1	Cancha Villa Vieja	Villa Vieja	Elvis U. Mendoza S.	✓	✓	✓	✓	✓			20	15							
2	Cancha Villa Vieja	"	Elvis U. Mendoza S.	✓	✓	✓	✓	✓			20	15							
3	Cancha Villa Vieja	"	Elvis U. Mendoza S.	✓	✓	✓	✓	✓			20	15							
4	Cancha Villa Vieja.	"	Elvis U. Mendoza S.	✓	✓	✓	✓	✓			20	15							
Subtotales											80	60							
TOTAL																			

OBSERVACIONES: Se entrenan las categorias 2010-2011 de 6:00 a 8:00pm Lunes y Miercoles y categoria Femenil de 6:00 a 8pm. de Martes, Jueves y Viernes. con medidas sanitarias.

NOTA: 1. Este reporte deberá ser entregado los días Lunes de junta.
2. Este reporte será entregado junto con evidencia física y digital.
3. Señalar en las observaciones si hubo algún día que se suspendió, clase y razón.

Elvis Mendoza
Nombre y Firma
PROMOTOR DEPORTIVO

P.A
Maribel Garcia
Nombre y Firma
DEPARTAMENTO DE DEPORTE POPULAR

CHIHUAHUA
Juntos, una mejor ciudad
GOBIERNO MUNICIPAL 2016-2018

REPORTE DESCRIPTIVO

SUBDIRECCIÓN.	DEPORTE POPULAR
ÁREA.	DEPORTE POPULAR
PROGRAMA	REALIZAR Y FOMENTAR ACTIVACIÓN Y CULTURA FÍSICA EN COLONIAS POPULARES
NO. DE ACCIÓN	2.6.1.1

NOMBRE DEL EVENTO	ESCUELA DE FUTBOL
LUGAR DEL EVENTO	CHIHUAHUA 2000
DIRECCIÓN	C. CAO SAMUDIO Y C. FERNANDO MAYO
COLONIA	CHIHUAHUA 2000
FECHA DEL EVENTO	abr-21
DESCRIPCIÓN DEL EVENTO	ESCUELA DE FUTBOL (PROMOTOR_____LUIS ENRIQUE GARCIA ALVARADO)

ASISTENTES:

NIÑOS	150	NIÑAS	90
HOMBRES	315	MUJERES	345
		TOTAL	900

BENEFICIARIOS POTENCIALES:

NIÑOS	150	NIÑAS	90
HOMBRES	315	MUJERES	345
		TOTAL	900

INSTITUCIONES COLABORADORAS:

INVERSIÓN	n/a
DERRAMA ECONÓMICA	n/a

Lic. Oscar Plutarco Melendez Muñoz
NOMBRE Y FIRMA DEL RESPONSABLE DEL EVENTO

Lic. José Roberto Moreno Ponce
NOMBRE Y FIRMA DEL SUBDIRECTOR

NOTA.- EN CASO DE QUE SEAN BENEFICIARIOS ANEXAR LISTADO DETALLADO, TAMBIEN ANEXAR EVIDENCIA FOTOGRÁFICA, TODO FIRMADO POR EL RESPONSABLE Y EL SUBDIRECTOR.

CHIHUAHUA
Juntos, una mejor ciudad
GOBIERNO MUNICIPAL 2018-2021

REPORTE MENSUAL
AÑO 2021

IMCFD
Instituto Municipal de Cultura Física y Deporte

HORARIO
4:30 pm a 9 pm

Mes: Albril

SEMANA Nº	Nombre de la Unidad	Colonia	Nombre del Promotor	Días							0 a 14 años		15 a 29 años		30 a 64 años		65 años o más		Días
				L	M	M	J	V	S	D	H	M	H	M	H	M	H	M	
	Cancha Chihuahua 2000	Chihuahua 2000	Luis Enrique Garcia	/	/	/	/	/	/	/	50	30	50	60	40	40	15	15	7
	/ / / / /			/	/	/	/	/	/	/	50	30	50	60	40	40	15	15	7
	Cancha Chihuahua 2000			/	/	/	/	/	/	/	50	30	50	60	40	40	15	15	7
	/ / / / / /			Suspendido									315	345					
Subtotales											150	90	150	180	120	120	45	45	
TOTAL											880								

OBSERVACIONES: Escuelita Chihuahua 2000

NOTA: 1. Este reporte deberá ser entregado los días Lunes de junta.
2. Este reporte será entregado junto con evidencia física y digital.
3. Señalar en las observaciones si hubo algún día que se suspendió, clase y razón.

P.A

Luis Enrique Garcia
Nombre y Firma
PROMOTOR DEPORTIVO

Manuel Garcia
Nombre y Firma
DEPARTAMENTO DE DEPORTE POPULAR

CHIHUAHUA
Juntos, una mejor ciudad
GOBIERNO MUNICIPAL 2016-2018

REPORTE DESCRIPTIVO

SUBDIRECCIÓN.	DEPORTE POPULAR
ÁREA.	DEPORTE POPULAR
PROGRAMA	REALIZAR Y FOMENTAR ACTIVACIÓN Y CULTURA FÍSICA EN COLONIAS POPULARES
NO. DE ACCIÓN	2.6.1.1

NOMBRE DEL EVENTO	ENTRENAMIENTOS DE BOX
LUGAR DEL EVENTO	MEZQUITES
DIRECCIÓN	BLVD. EL SAUCITO
COLONIA	LOS MEZQUITES
FECHA DEL EVENTO	abr-21
DESCRIPCIÓN DEL EVENTO	ESCUELA DE FUTBOL (PROMOTOR_____JUAN JESUS MUÑOZ)

ASISTENTES:

NIÑOS	4	NIÑAS	0
HOMBRES	15	MUJERES	12
		TOTAL	31

BENEFICIARIOS POTENCIALES:

NIÑOS	3	NIÑAS	0
HOMBRES	12	MUJERES	0
		TOTAL	15

INSTITUCIONES COLABORADORAS:

INVERSIÓN	n/a
DERRAMA ECONÓMICA	n/a

Lic. Oscar Plutarco Melendez Muñoz
NOMBRE Y FIRMA DE RESPONSABLE DEL EVENTO

Lic. José Roberto Moreno Ponce
NOMBRE Y FIRMA DEL SUBDIRECTOR

NOTA.- EN CASO DE QUE SEAN BENEFICIARIOS ANEXAR LISTADO DETALLADO, TAMBIEN ANEXAR EVIDENCIA FOTOGRÁFICA, TODO FIRMADO POR EL RESPONSABLE Y EL SUBDIRECTOR.

CHIHUAHUA
GOBIERNO MUNICIPAL 2018-2021

REPORTE MENSUAL
AÑO 2021

IMCFD
Instituto Municipal de Cultura Física y Deporte

HORARIO
8 a 10 AM 5 a 7 PM

Mes: ABRIL

SEMANA Nº	Nombre de la Unidad	Colonia	Nombre del Promotor	Días							0 a 14 años		15 a 29 años		30 a 64 años		65 años o más		Días
				L	M	M	J	V	S	D	H	M	H	M	H	M	H	M	
1	Infantil Mezquite	Mezquite	Juan Jesus Muñoz Montoya	/	/	/	/	/			1		4						
2	"	"	"	/	/	/	/	/			1		4						
3	"	"	"	/	/	/	/	/			1		4						
4	"	"	"	/	/	/	/	/											
Subtotales											3		12						
TOTAL											15								

OBSERVACIONES: Entramos a las Eliminatorias Municipales 10 y 11 de ABRIL
Kevin de la Rosa, Categoria Juvenil 17-18
Luis Daniel. Infantil Categoria 15-16

NOTA: 1. Este reporte deberá ser entregado los días Lunes de junta.
2. Este reporte será entregado junto con evidencia física y digital.
3. Señalar en las observaciones si hubo algún día que se suspendió, clase y razón.

Juan Jesus Muñoz Montoya
Nombre y Firma
PROMOTOR DEPORTIVO

Nombre y Firma
DEPARTAMENTO DE DEPORTE POPULAR

CHIHUAHUA
Juntos, una mejor ciudad
GOBIERNO MUNICIPAL 2016-2018

REPORTE DESCRIPTIVO

SUBDIRECCIÓN.	DEPORTE POPULAR
ÁREA.	DEPORTE POPULAR
PROGRAMA	REALIZAR Y FOMENTAR ACTIVACIÓN Y CULTURA FÍSICA EN COLONIAS POPULARES
NO. DE ACCIÓN	2.6.1.1

NOMBRE DEL EVENTO	ESCUELA DE INICIACION FUTBOL RAPIDO
LUGAR DEL EVENTO	CANCHA DE FUTBOL RAPIDO RIBERAS DE SACRAMENTO
DIRECCIÓN	C. RIO MOTAGUA
COLONIA	RIBERAS DE SACRAMENTO
FECHA DEL EVENTO	abr-21
DESCRIPCIÓN DEL EVENTO	SE TIENE UNA ESCUELA DE INICIACION CON NIÑAS Y NIÑOS (PROMOTOR____RAMON DE LA ROSA)

ASISTENTES:

NIÑOS	50	NIÑAS	50
HOMBRES	100	MUJERES	200
		TOTAL	400

BENEFICIARIOS POTENCIALES:

NIÑOS	0	NIÑAS	0
HOMBRES	0	MUJERES	200
		TOTAL	200

INSTITUCIONES COLABORADORAS:

INVERSIÓN	n/a
DERRAMA ECONÓMICA	n/a

Lic. Oscar Plutarco Meléndez Muñoz
NOMBRE Y FIRMA DEL RESPONSABLE DEL EVENTO

Lic. José Roberto Moreno Ponce
NOMBRE Y FIRMA DEL SUBDIRECTOR

NOTA.- EN CASO DE QUE SEAN BENEFICIARIOS ANEXAR LISTADO DETALLADO, TAMBIEN ANEXAR EVIDENCIA FOTOGRÁFICA, TODO FIRMADO POR EL RESPONSABLE Y EL SUBDIRECTOR.

CHIHUAHUA
Juntos, una mejor ciudad
GOBIERNO MUNICIPAL 2018-2021

REPORTE MENSUAL
AÑO 2021

IMCFD
Instituto Municipal de Cultura Física y Deporte

HORARIO
12:00 PM A 4:00 PM

Mes: ABRIL

SEMANA Nº	Nombre de la Unidad	Colonia	Nombre del Promotor	Días							0 a 14 años		15 a 29 años		30 a 64 años		65 años o más		Días
				L	M	M	J	V	S	D	H	M	H	M	H	M	H	M	
1	CANCHA FUTBOL RAPIDO	RIVERAS	RAMON DE LA ROSA							1				100					1
2	CANCHA FUTBOL RAPIDO	RIVERAS	RAMON DE LA ROSA							1				100					1
Subtotales																			
TOTAL														200					

OBSERVACIONES: LAS DOS ULTIMAS FIN DE SEMANA ESTUVO INACTIVA POR PANDEMIA COVI 19

NOTA: 1. Este reporte deberá ser entregado los días lunes de junio.
2. Este reporte será entregado junto con evidencia física y digital.
3. Señalar en las observaciones si hubo algún día que se suspendió, clase y razón.

RAMON DE LA ROSA
Nombre y Firma
PROMOTOR DEPORTIVO

P.A
Maribel Garcia
Nombre y Firma
DEPARTAMENTO DE DEPORTE POPULAR

CHIHUAHUA
Juntos, una mejor ciudad
GOBIERNO MUNICIPAL 2016-2018

REPORTE DESCRIPTIVO

SUBDIRECCIÓN.	DEPORTE POPULAR
ÁREA.	DEPORTE POPULAR
PROGRAMA	REALIZAR Y FOMENTAR ACTIVACIÓN Y CULTURA FÍSICA EN COLONIAS POPULARES
NO. DE ACCIÓN	2.6.1.1

NOMBRE DEL EVENTO	ESCUELA DE INICIACION FUTBOL RAPIDO
LUGAR DEL EVENTO	CANCHA DE FUTBOL 7 RIBERAS DE SACRAMENTO
DIRECCIÓN	C. RIO MOTAGUA
COLONIA	RIBERAS DE SACRAMENTO
FECHA DEL EVENTO	abr-21
DESCRIPCIÓN DEL EVENTO	SE TIENE UNA ESCUELA DE INICIACION CON NIÑAS Y NIÑOS (PROMOTOR____FERNANDO DE LA ROSA)

ASISTENTES:

NIÑOS	50	NIÑAS	50
HOMBRES	100	MUJERES	200
		TOTAL	400

BENEFICIARIOS POTENCIALES:

NIÑOS	200	NIÑAS	0
HOMBRES	0	MUJERES	200
		TOTAL	400

INSTITUCIONES COLABORADORAS:

INVERSIÓN	n/a
DERRAMA ECONÓMICA	n/a

Lic. Oscar Plutarco Meléndez Muñoz
NOMBRE Y FIRMA DE RESPONSABLE DEL EVENTO

Lic. José Roberto Moreno Ponce
NOMBRE Y FIRMA DEL SUBDIRECTOR

NOTA.- EN CASO DE QUE SEAN BENEFICIARIOS ANEXAR LISTADO DETALLADO, TAMBIEN ANEXAR EVIDENCIA FOTOGRÁFICA, TODO FIRMADO POR EL RESPONSABLE Y EL SUBDIRECTOR.

CHIHUAHUA
Juntos, una mejor ciudad
GOBIERNO MUNICIPAL 2018-2021

REPORTE MENSUAL
AÑO 2021

IMCFD
Instituto Municipal de Cultura Física y Deporte

HORARIO
7:00 A 9:00

Mes: Abril

SEMANA Nº	Nombre de la Unidad	Colonia	Nombre del Promotor	Días							0 a 14 años		15 a 29 años		30 a 64 años		65 años o más		Días
				L	M	M	J	V	S	D	H	M	H	M	H	M	H	M	
1	7x7	Ribera S	Fernando de la R.						1	1		200		240					2
2	7x7	Ribera S	Fernando de la R.						1	1		200		200					2
Subtotales																			
TOTAL											400		440						TOTAL 800

OBSERVACIONES: Días Fines de Semana inactivos x Pandemia

NOTA: 1. Este reporte deberá ser entregado los días Lunes de junio.
2. Este reporte será entregado junto con evidencia física y digital.
3. Señalar en las observaciones si hubo algún día que se suspendió, clase y razón.

Fernando de la Rosa
Nombre y Firma
PROMOTOR DEPORTIVO

P.A.
Maribel Garcia
Nombre y Firma
DEPARTAMENTO DE DEPORTE POPULAR

CHIHUAHUA
Juntos, una mejor ciudad
GOBIERNO MUNICIPAL 2016-2018

REPORTE DESCRIPTIVO

SUBDIRECCIÓN.	DEPORTE POPULAR
ÁREA.	DEPORTE POPULAR
PROGRAMA	REALIZAR Y FOMENTAR ACTIVACIÓN Y CULTURA FÍSICA EN COLONIAS POPULARES
NO. DE ACCIÓN	2.6.1.1

NOMBRE DEL EVENTO	ESCUELA DE FUTBOL
LUGAR DEL EVENTO	REVOLUCION
DIRECCIÓN	C. 3RA Y C. JIMENEZ
COLONIA	CENTRO
FECHA DEL EVENTO	abr-21
DESCRIPCIÓN DEL EVENTO	ESCUELA DE FUTBOL (PROMOTOR_____FERNANDO CORDOVA PEREZ)

ASISTENTES:

NIÑOS	80	NIÑAS	40
HOMBRES	320	MUJERES	200
		TOTAL	640

BENEFICIARIOS POTENCIALES:

NIÑOS	51	NIÑAS	26
HOMBRES	130	MUJERES	85
		TOTAL	292

INSTITUCIONES COLABORADORAS:

INVERSIÓN	n/a
DERRAMA ECONÓMICA	n/a

Lic. Oscar Plutarco Melendez Muñoz
NOMBRE Y FIRMA DE RESPONSABLE DEL EVENTO

Lic. José Roberto Moreno Ponce
NOMBRE Y FIRMA DEL SUBDIRECTOR

NOTA.- EN CASO DE QUE SEAN BENEFICIARIOS ANEXAR LISTADO DETALLADO, TAMBIEN ANEXAR EVIDENCIA FOTOGRÁFICA, TODO FIRMADO POR EL RESPONSABLE Y EL SUBDIRECTOR.

CHIHUAHUA
Juntos, una mejor ciudad
GOBIERNO MUNICIPAL 2018-2021

REPORTE MENSUAL
AÑO 2021

IMCFD
Instituto Municipal de Cultura Física y Deporte

Mes: Abril 21

HORARIO
4 – 5:30 pm

SEMANA Nº	Nombre de la Unidad	Colonia	Nombre del Promotor	Días							0 a 14 años		15 a 29 años		30 a 64 años		65 años o más		Días
				L	M	M	J	V	S	D	H	M	H	M	H	M	H	M	
1	Parque Revolución	centro	Fdo Cordova	/	/	/	/	/	/		20	10	38	25	25	15	0	0	
2	Parque Revolución	Centro	Fdo Cordova	/	/	/	/	/	/		31	16	34	23	33	22	0	0	
3	Parque Revolución	centro	Fdo Cordova								0	0	0	0	0	0	0	0	
4	Parque Revolución	centro	Fdo Cordova								0	0	0	0	0	0	0	0	
Subtotales											51	26	72	48	58	37			
TOTAL											292								

OBSERVACIONES: Se cancela por motivos de Semaforización

NOTA: 1. Este reporte deberá ser entregado los días Lunes de junta.
2. Este reporte será entregado junto con evidencia física y digital.
3. Señalar en las observaciones si hubo algún día que se suspendió, clase y razón.

Nombre y Firma
PROMOTOR DEPORTIVO

Nombre y Firma
DEPARTAMENTO DE DEPORTE POPULAR

Fernando Cordova Perez

CHIHUAHUA
Juntos, una mejor ciudad
GOBIERNO MUNICIPAL 2016-2018

REPORTE DESCRIPTIVO

SUBDIRECCIÓN.	DEPORTE POPULAR
ÁREA.	DEPORTE POPULAR
PROGRAMA	REALIZAR Y FOMENTAR ACTIVACIÓN Y CULTURA FÍSICA EN COLONIAS POPULARES
NO. DE ACCIÓN	2.6.1.1

NOMBRE DEL EVENTO	ESCUELA DE FUTBOL
LUGAR DEL EVENTO	CAMINO REAL
DIRECCIÓN	AV. EQUS Y BLVD. JUAN PABLO SEGUNDO
COLONIA	CAMINO REAL
FECHA DEL EVENTO	abr-21
DESCRIPCIÓN DEL EVENTO	DIFERENTES ACTIVIDADES DEPORTIVAS (PROMOTOR_____GILBERTO LOPEZ JAQUEZ)

ASISTENTES:

NIÑOS	50	NIÑAS	55
HOMBRES	90	MUJERES	85
		TOTAL	280

BENEFICIARIOS POTENCIALES:

NIÑOS	40	NIÑAS	40
HOMBRES	120	MUJERES	120
		TOTAL	320

INSTITUCIONES COLABORADORAS:

INVERSIÓN	n/a
DERRAMA ECONÓMICA	n/a

Lic. Oscar Plutarco Melendez Muñoz
NOMBRE Y FIRMA DE RESPONSABLE DEL EVENTO

Lic. José Roberto Moreno Ponce
NOMBRE Y FIRMA DEL SUBDIRECTOR

NOTA.- EN CASO DE QUE SEAN BENEFICIARIOS ANEXAR LISTADO DETALLADO, TAMBIEN ANEXAR EVIDENCIA FOTOGRÁFICA, TODO FIRMADO POR EL RESPONSABLE Y EL SUBDIRECTOR.

CHIHUAHUA
Juntos, una mejor ciudad
GOBIERNO MUNICIPAL 2018-2021

REPORTE MENSUAL
AÑO 2021

IMCFD
Instituto Municipal de Cultura Física y Deporte

HORARIO

4:00 Pm A 7:00 Pm

Mes: Abril 21

SEMANA Nº	Nombre de la Unidad	Colonia	Nombre del Promotor	Días							0 a 14 años		15 a 29 años		30 a 64 años		65 años o más		Días
				L	M	M	J	V	S	D	H	M	H	M	H	M	H	M	
1	Camino Real	C. Real	Gilberto Lopez J.	✓	✓	✓	✓	✓	✓	✓	10	10	10	10	10	10	10	10	7
2	Camino Real	C. Real	Gilberto Lopez J	✓	✓	✓	✓	✓	✓	✓	10	10	10	10	10	10	10	10	7
3	Camino Real	C. Real	Gilberto Lopez J	✓	✓	✓	✓	✓	✓	✓	10	10	10	10	10	10	10	10	7
4	Camino Real	C. Real	Gilberto Lopez J	✓	✓	✓	✓	✓	✓	✓	10	10	10	10	10	10	10	10	7
Subtotales											40	40	40	40	40	40	40	40	
TOTAL											240						H120 M120		

OBSERVACIONES:

Falta
Alumbrado en Cancha

NOTA: 1. Este reporte deberá ser entregado los días Lunes de junta.
2. Este reporte será entregado junto con evidencia física y digital.
3. Señalar en las observaciones si hubo algún día que se suspendió, clase y razón.

P.A

Gilberto López J
Nombre y Firma
PROMOTOR DEPORTIVO

Maribel Garcia
Nombre y Firma
DEPARTAMENTO DE DEPORTE POPULAR

CHIHUAHUA
Juntos, una mejor ciudad
GOBIERNO MUNICIPAL 2016-2018

REPORTE DESCRIPTIVO

SUBDIRECCIÓN.	DEPORTE POPULAR
ÁREA.	DEPORTE POPULAR
PROGRAMA	REALIZAR Y FOMENTAR ACTIVACIÓN Y CULTURA FÍSICA EN COLONIAS POPULARES
NO. DE ACCIÓN	2.6.1.1

NOMBRE DEL EVENTO	ESCUELA DE FUTBOL Y TORNEOS
LUGAR DEL EVENTO	PARQUE FUNDADORES CAMPO SOCCER
DIRECCIÓN	C. AMERICA LATINA Y C. MIGUEL BARRAGAN
COLONIA	VILLA NUEVA
FECHA DEL EVENTO	abr-21
DESCRIPCIÓN DEL EVENTO	DIFERENTES ACTIVIDADES DEPORTIVAS (PROMOTOR_____JORGE MENDOZA RIVERA)

ASISTENTES:

NIÑOS	0	NIÑAS	80
HOMBRES	0	MUJERES	120
		TOTAL	200

BENEFICIARIOS POTENCIALES:

NIÑOS	0	NIÑAS	80
HOMBRES	0	MUJERES	120
		TOTAL	200

INSTITUCIONES COLABORADORAS:

INVERSIÓN	n/a
DERRAMA ECONÓMICA	n/a

Lic. Oscar Plutarco Melendez Muñoz
NOMBRE Y FIRMA DE RESPONSABLE DEL EVENTO

Lic. José Roberto Moreno Ponce
NOMBRE Y FIRMA DEL SUBDIRECTOR

NOTA.- EN CASO DE QUE SEAN BENEFICIARIOS ANEXAR LISTADO DETALLADO, TAMBIEN ANEXAR EVIDENCIA FOTOGRÁFICA, TODO FIRMADO POR EL RESPONSABLE Y EL SUBDIRECTOR.

CHIHUAHUA
Juntos, una mejor ciudad
GOBIERNO MUNICIPAL 2018-2021

REPORTE MENSUAL
AÑO 2021

IMCFD
Instituto Municipal de Cultura Física y Deporte

HORARIO
17:00 a 21:00

Abril

SEMANA Nº	Nombre de la Unidad	Colonia	Nombre del Promotor	Días							0 a 14 años		15 a 29 años		30 a 64 años		65 años o más		Días
				L	M	M	J	V	S	D	H	M	H	M	H	M	H	M	
	HUERTA	VILLA	Jorge		x		x		x			20		20		10			
			Mendoza		x		x		x			20		20		10			
	LEGARRETA		Rivera		x		x		x			20		20		10			
					x		x		x			20		20		10			
Subtotales												80		80		40			
TOTAL												200							MIXTO

OBSERVACIONES:

NOTA: 1. Este reporte deberá ser entregado los días Lunes de junta.
2. Este reporte será entregado junto con evidencia física y digital.
3. Señalar en las observaciones si hubo algún día que se suspendió, clase y razón.

P.A

Nombre y Firma
PROMOTOR DEPORTIVO

Maribel Garcia
Nombre y Firma
DEPARTAMENTO DE DEPORTE POPULAR

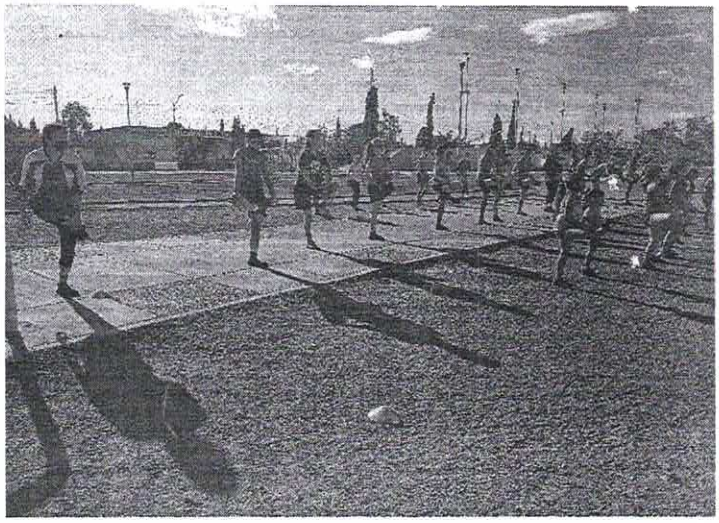

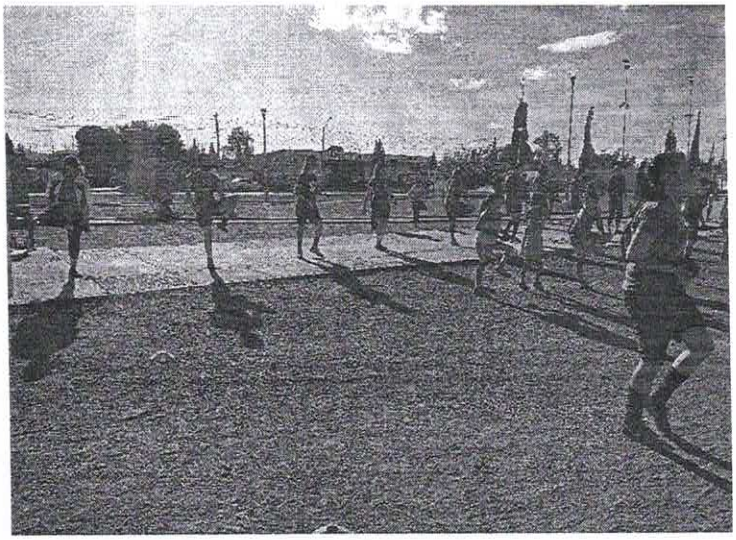

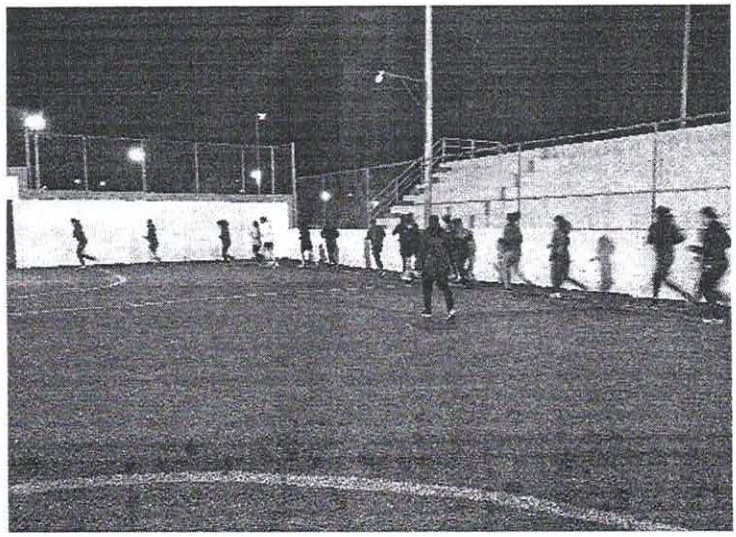

CHIHUAHUA
Juntos, una mejor ciudad
GOBIERNO MUNICIPAL 2016-2018

REPORTE DESCRIPTIVO

SUBDIRECCIÓN.	DEPORTE POPULAR
ÁREA.	DEPORTE POPULAR
PROGRAMA	REALIZAR Y FOMENTAR ACTIVACIÓN Y CULTURA FÍSICA EN COLONIAS POPULARES
NO. DE ACCIÓN	2.6.1.1

NOMBRE DEL EVENTO	ESCUELA DE FUTBOL
LUGAR DEL EVENTO	GENARO VAZQUEZ
DIRECCIÓN	AV. TECNOLOGICO Y AV. JUAN ESCUTIA
COLONIA	VILLA NUEVA
FECHA DEL EVENTO	abr-21
DESCRIPCIÓN DEL EVENTO	DIFERENTES ACTIVIDADES DEPORTIVAS (PROMOTOR_____ADAN GOMEZ)

ASISTENTES:

NIÑOS	32	NIÑAS	8
HOMBRES	10	MUJERES	25
		TOTAL	75

BENEFICIARIOS POTENCIALES:

NIÑOS	105	NIÑAS	0
HOMBRES	0	MUJERES	0
		TOTAL	105

INSTITUCIONES COLABORADORAS:

INVERSIÓN	n/a
DERRAMA ECONÓMICA	n/a

Lic. Oscar Plutarco Melendez Muñoz
NOMBRE Y FIRMA DE RESPONSABLE DEL EVENTO

Lic. José Roberto Moreno Ponce
NOMBRE Y FIRMA DEL SUBDIRECTOR

NOTA.- EN CASO DE QUE SEAN BENEFICIARIOS ANEXAR LISTADO DETALLADO, TAMBIEN ANEXAR EVIDENCIA FOTOGRÁFICA, TODO FIRMADO POR EL RESPONSABLE Y EL SUBDIRECTOR.

CHIHUAHUA
Juntos, una mejor ciudad
GOBIERNO MUNICIPAL 2018-2021

REPORTE MENSUAL
AÑO 2021

IMCFD
Instituto Municipal de Cultura Física y Deporte

HORARIO
4:00 - 7:30 pm

Mes: Abril

SEMANA Nº	Nombre de la Unidad	Colonia	Nombre del Promotor	Días							0 a 14 años		15 a 29 años		30 a 64 años		65 años o más		Días
				L	M	M	J	V	S	D	H	M	H	M	H	M	H	M	
1	Gerardo Vazquez	V. de Nuevo	Adán Gómez	✓	✓	✓	✓	✓			35								
2	Gerardo Vazquez	V. de Nuevo	Adán Gómez	✓	✓	✓	✓	✓			35								
3	Gerardo Vazquez	V. de Nuevo	Adán Gómez	✓	✓	✓	✓	X			35								
4	Gerardo Vazquez	V. de Nuevo	Adán Gómez	X	X	X	X	X											
Subtotales											105								
TOTAL											105								

OBSERVACIONES: X = Suspensión por el cambio del semáforo COVID.

NOTA: 1. Este reporte deberá ser entregado los días lunes de junta.
2. Este reporte será entregado junto con evidencia física y digital.
3. Señalar en las observaciones si hubo algún día que se suspendió, clase y razón.

Adán Gómez
Nombre y Firma
PROMOTOR DEPORTIVO

Nombre y Firma
DEPARTAMENTO DE DEPORTE POPULAR

adan gomez

CHIHUAHUA
Juntos, una mejor ciudad
GOBIERNO MUNICIPAL 2016-2018

REPORTE DESCRIPTIVO

SUBDIRECCIÓN.	DEPORTE POPULAR
ÁREA.	DEPORTE POPULAR
PROGRAMA	REALIZAR Y FOMENTAR ACTIVACIÓN Y CULTURA FÍSICA EN COLONIAS POPULARES
NO. DE ACCIÓN	2.6.1.1

NOMBRE DEL EVENTO	ESCUELA DE FUTBOL
LUGAR DEL EVENTO	ALIANZA
DIRECCIÓN	MINA LOS NAVEGANTES Y DESIERTO DEL SAHARA
COLONIA	PORVENIR
FECHA DEL EVENTO	abr-21
DESCRIPCIÓN DEL EVENTO	DIFERENTES ACTIVIDADES DEPORTIVAS (PROMOTOR_____RAMON CELIS)

ASISTENTES:

NIÑOS	100	NIÑAS	160
HOMBRES	360	MUJERES	520
		TOTAL	1140

BENEFICIARIOS POTENCIALES:

NIÑOS	100	NIÑAS	160
HOMBRES	360	MUJERES	520
		TOTAL	1140

INSTITUCIONES COLABORADORAS:

INVERSIÓN	n/a
DERRAMA ECONÓMICA	n/a

Lic. Oscar Plutarco Melendez Muñoz
NOMBRE Y FIRMA DEL RESPONSABLE DEL EVENTO

Lic. José Roberto Moreno Ponce
NOMBRE Y FIRMA DEL SUBDIRECTOR

NOTA.- EN CASO DE QUE SEAN BENEFICIARIOS ANEXAR LISTADO DETALLADO, TAMBIEN ANEXAR EVIDENCIA FOTOGRÁFICA, TODO FIRMADO POR EL RESPONSABLE Y EL SUBDIRECTOR.

CHIHUAHUA
Juntos, una mejor ciudad
GOBIERNO MUNICIPAL 2016-2021

REPORTE MENSUAL
AÑO 2021

IMCFD
Instituto Municipal de Cultura Física y Deporte

Mes: Abril

HORARIO: 12:00 A.M. A: 9:00 P.M.

SEMANA Nº	Nombre de la Unidad	Colonia	Nombre del Promotor	Días L	M	M	J	V	S	D	0 a 14 años H	0 a 14 años M	15 a 29 años H	15 a 29 años M	30 a 64 años H	30 a 64 años M	65 años o más H	65 años o más M	Días
1:	Deportiva Alianza	Porvenir 3	Ramón Celis					/	/	/	50	40	90	130					
2:	Deportiva Alianza	Porvenir 3	Ramón Celis					/	/	/	50	40	90	130					
3:	Deportiva Alianza	Porvenir 3	Ramón Celis					/	/	/	50	40	90	130					
4	Deportiva Alianza	Porvenir 3	Ramón Celis					/	/	/	50	40	90	130					
Subtotales											100	160	360	520					
TOTAL											1140 personas								

OBSERVACIONES: Torneo en la Unidad Alianza Porvenir (3) cat libre varonil y fem. infantil

NOTA: [illegible]

Ramón Celis
Nombre y Firma
PROMOTOR DEPORTIVO

Maribel García
Nombre y Firma
DEPARTAMENTO DE DEPORTE POPULAR

Recibí 08/04/2021 12:28 hrs

08 de Abril del 2021. Chihuahua, Chih.

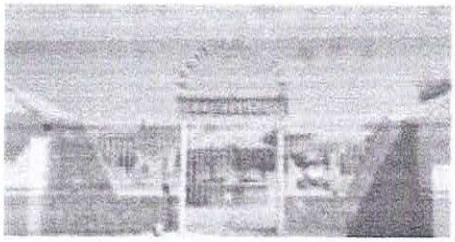

CHIHUAHUA
Juntos, una mejor ciudad
GOBIERNO MUNICIPAL 2018-2021

Actividad en la unidad deportiva Alianza Torneo, mantenimiento y baile latino zumba.

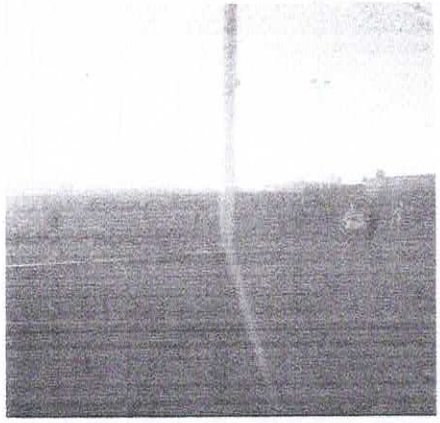

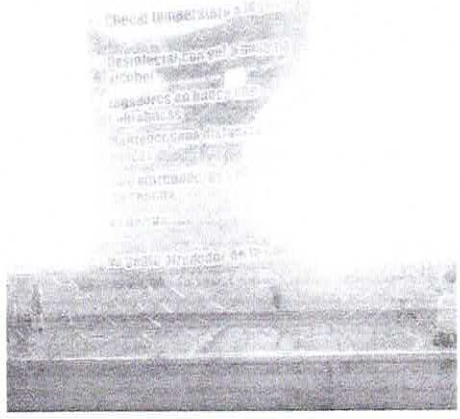

CHIHUAHUA
Juntos, una mejor ciudad
GOBIERNO MUNICIPAL 2016-2018

REPORTE DESCRIPTIVO

SUBDIRECCIÓN.	DEPORTE POPULAR
ÁREA.	DEPORTE POPULAR
PROGRAMA	CREACIÓN Y REHABILITACIÓN DE UNIDADES DEPORTIVAS EN EL MUNICIPIO
NO. DE ACCIÓN	2.6.2.8-2

NOMBRE DEL EVENTO	ESCUELITA DE FUTBOL
LUGAR DEL EVENTO	LA CANTERA
DIRECCIÓN	AV. LA CANTERA S/N
COLONIA	CAMPESTRE II
FECHA DEL EVENTO	ABRL 21
DESCRIPCIÓN DEL EVENTO	CLASES DE INCIACION DE FITBOL LORENZO ANTONIO CANO RUIZ

ASISTENTES:

NIÑOS	30	NIÑAS	30
HOMBRES	30	MUJERES	30
		TOTAL	120

BENEFICIARIOS POTENCIALES:

NIÑOS	20	NIÑAS	20
HOMBRES	48	MUJERES	24
		TOTAL	112

INSTITUCIONES COLABORADORAS:

INSTITUTO MUNICIPAL DE CULTURA FISICA Y DEPORTE

INVERSIÓN	n/a
DERRAMA ECONÓMICA	n/a

LEF. Oscar Plutarco Melendez Muñoz
NOMBRE Y FIRMA DE RESPONSABLE DEL EVENTO

Lic. José Roberto Moreno Ponce
NOMBRE Y FIRMA DEL SUBDIRECTOR

NOTA.- EN CASO DE QUE SEAN BENEFICIARIOS ANEXAR LISTADO DETALLADO, TAMBIEN ANEXAR EVIDENCIA FOTOGRÁFICA, TODO FIRMADO POR EL RESPONSABLE Y EL SUBDIRECTOR.

CHIHUAHUA
Juntos, una mejor ciudad
GOBIERNO MUNICIPAL 2018-2021

REPORTE MENSUAL
AÑO 2021

IMCFD
Instituto Municipal de Cultura Física y Deporte

Mes: abril

HORARIO

5pm a 6pm 7pm a 8pm
6pm a 7pm

SEMANA Nº	Nombre de la Unidad	Colonia	Nombre del Promotor	Días							0 a 14 años		15 a 29 años		30 a 64 años		65 años o más		Días
				L	M	M	J	V	S	D	H	M	H	M	H	M	H	M	
1	cantera , Haciendita y colinas	Ejido Cantera ,Haciendita y colinas	Lorenzo Antonio Cano Ruiz		✓	✓	✓				5	5	12			8			
2	cantera , Haciendita y colinas	Ejido Cantera ,Haciendita y colinas	Lorenzo Antonio Cano Ruiz		✓	✓	✓				5	5	12			8			
3	cantera , Haciendita y colinas	Ejido Cantera ,Haciendita y colinas	Lorenzo Antonio Cano Ruiz		✓	✓	✓				5	5	12			8			
4	cantera , Haciendita y colinas	Ejido Cantera ,Haciendita y colinas	Lorenzo Antonio Cano Ruiz		✓	✓	✓				5	5	12						
											20	20	48			24			
Subtotales																			
TOTAL											112								

OBSERVACIONES:

De 5 a 6 de la tarde se entrena futbol a jóvenes de 15 años

De 6 a 7 de la tarde se entrena futbol a niños de 6 a 12 años

De 7 a 8 de la tarde se les da ejercicios funcionales a señoras madres de los niños que oscilan entre los 32 a 50 años

NOTA: 1. Este reporte deberá ser entregado los días Lunes de junta.
2. Este reporte será entregado junto con evidencia física y digital.
3. Señalar en las observaciones si hubo algún día que se suspendió, clase y razón.

P.A
Maribel García

Lorenzo Antonio Cano Ruiz

Nombre y Firma

PROMOTOR DEPORTIVO

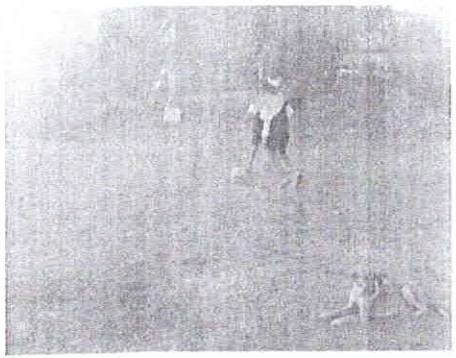

Nombre y Firma

DEPARTAMENTO DE DEPORTE POPULAR

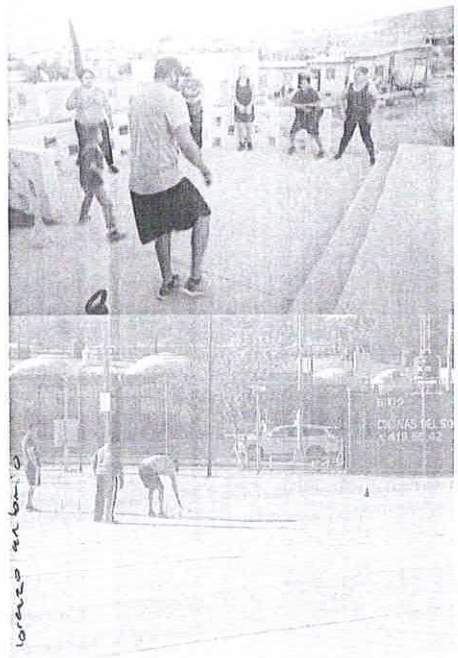

CHIHUAHUA
Juntos, una mejor ciudad
GOBIERNO MUNICIPAL 2016-2018

REPORTE DESCRIPTIVO

SUBDIRECCIÓN.	DEPORTE POPULAR
ÁREA.	DEPORTE POPULAR
PROGRAMA	CREACIÓN Y REHABILITACIÓN DE UNIDADES DEPORTIVAS EN EL MUNICIPIO
NO. DE ACCIÓN	2.6.2.8-2

NOMBRE DEL EVENTO	ESCUELITA DE FUTBOL
LUGAR DEL EVENTO	VILLAS DEL REAL
DIRECCIÓN	PASEO DEL REAL Y MINA CANDELARIA
COLONIA	VILLAS DEL REAL
FECHA DEL EVENTO	ABRL 21
DESCRIPCIÓN DEL EVENTO	CLASES DE INCIACION DE FITBOL DANIEL FUENTES

ASISTENTES:

NIÑOS	100	NIÑAS	24
HOMBRES	80	MUJERES	80
		TOTAL	284

BENEFICIARIOS POTENCIALES:

NIÑOS	100	NIÑAS	24
HOMBRES	80	MUJERES	80
		TOTAL	284

INSTITUCIONES COLABORADORAS:

INSTITUTO MUNICIPAL DE CULTURA FISICA Y DEPORTE

INVERSIÓN	n/a
DERRAMA ECONÓMICA	n/a

LEF. Oscar Plutarco Melendez Muñoz
NOMBRE Y FIRMA DE RESPONSABLE DEL EVENTO

Lic. José Roberto Moreno Ponce
NOMBRE Y FIRMA DEL SUBDIRECTOR

NOTA.- EN CASO DE QUE SEAN BENEFICIARIOS ANEXAR LISTADO DETALLADO, TAMBIEN ANEXAR EVIDENCIA FOTOGRÁFICA, TODO FIRMADO POR EL RESPONSABLE Y EL SUBDIRECTOR.

CHIHUAHUA
Juntos, una mejor ciudad
GOBIERNO MUNICIPAL 2018-2021

REPORTE MENSUAL
AÑO 2021

IMCFD
Instituto Municipal de Cultura Física y Deporte

HORARIO
3:00 a 5:00 6:30 a 8:00 8:00 - 10:00

Mes: Abril

SEMANA Nº	Nombre de la Unidad	Colonia	Nombre del Promotor	Días							0 a 14 años		15 a 29 años		30 a 64 años		65 años o más		Días
				L	M	M	J	V	S	D	H	M	H	M	H	M	H	M	
	Parque Sabinos	Villas del Real	Daniel Fuentes	✓		✓		✓			25	6	20	20					3
	Huerta	Villa Nueva	Daniel Fuentes		✓		✓				25	6	20	20	✓	✓			3
											25	6	20	20					
											25	6	20	20					
Subtotales											100	24	80	80					
TOTAL											284								

OBSERVACIONES:

NOTA: 1. Este reporte deberá ser entregado los dos lunes de planta
2. Este reporte será entregado junto con evidencia física y digital.
3. Señalar en las observaciones si hubo algún día que se suspendió, clase y razón.

P.A

Nombre y Firma
PROMOTOR DEPORTIVO

Nombre y Firma
DEPARTAMENTO DE DEPORTE POPULAR

Daniel Reartes

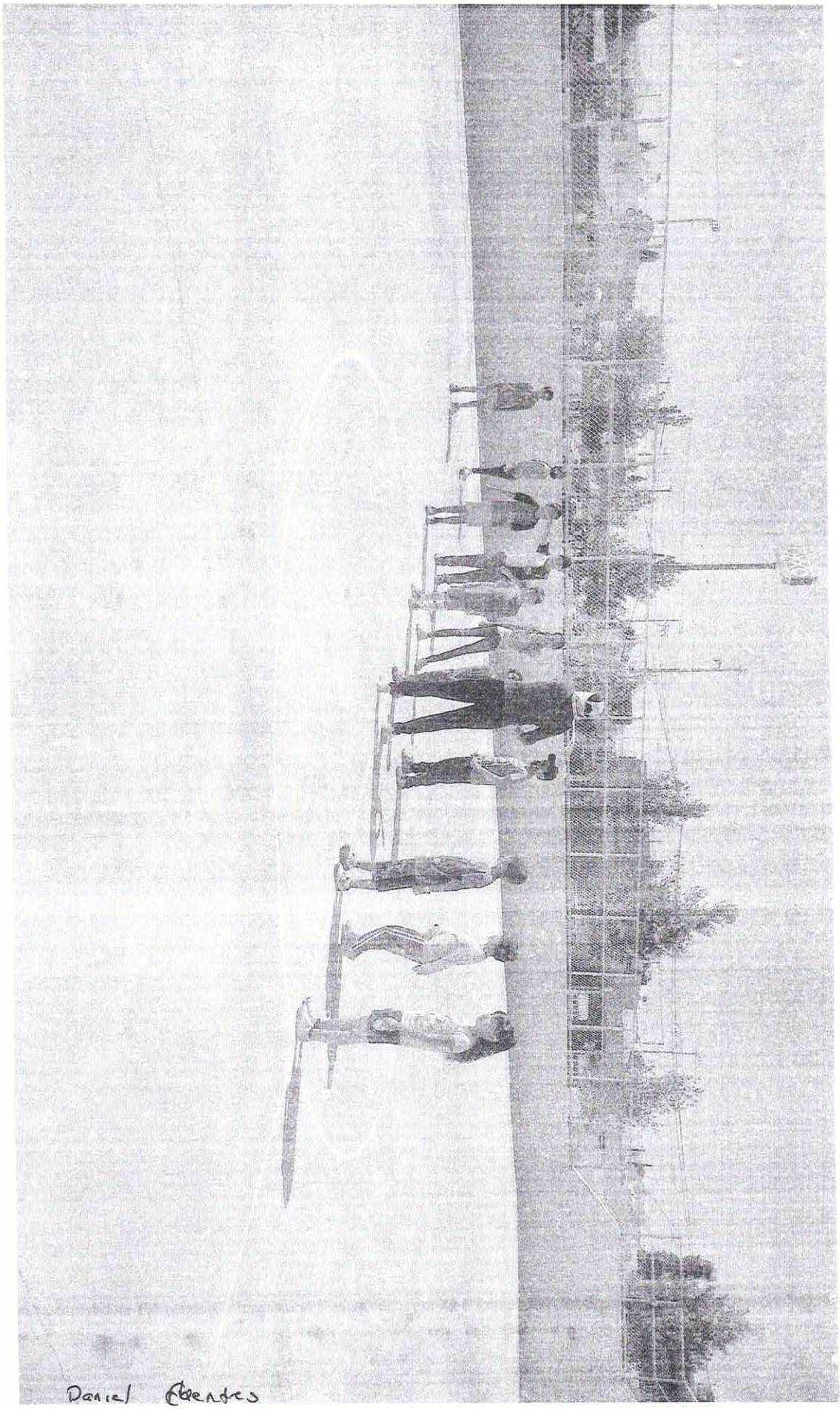

Daniel Fuentes

CHIHUAHUA
Juntos, una mejor ciudad
GOBIERNO MUNICIPAL 2016-2018

REPORTE DESCRIPTIVO

SUBDIRECCIÓN.	DEPORTE POPULAR
ÁREA.	DEPORTE POPULAR
PROGRAMA	REALIZAR Y FOMENTAR ACTIVACIÓN Y CULTURA FÍSICA EN COLONIAS POPULARES
NO. DE ACCIÓN	2.6.1.1

NOMBRE DEL EVENTO	ESCUELA DE BASQUETBOL
LUGAR DEL EVENTO	REVOLUCION 2 (CANCHAS DE BASQUETBOL)
DIRECCIÓN	C. 3RA Y C. JIMENEZ
COLONIA	CENTRO
FECHA DEL EVENTO	abr-21
DESCRIPCIÓN DEL EVENTO	ESCUELA DE BASQUETBOL (PROMOTOR_____IRVING HELI MENDIVIL)

ASISTENTES:

NIÑOS	80	NIÑAS	60
HOMBRES	85	MUJERES	75
		TOTAL	300

BENEFICIARIOS POTENCIALES:

NIÑOS	120	NIÑAS	64
HOMBRES	96	MUJERES	92
		TOTAL	372

INSTITUCIONES COLABORADORAS:

INVERSIÓN	n/a
DERRAMA ECONÓMICA	n/a

Lic. Oscar Plutarco Melendez Muñoz
NOMBRE Y FIRMA DEL RESPONSABLE DEL EVENTO

Lic. José Roberto Moreno Ponce
NOMBRE Y FIRMA DEL SUBDIRECTOR

NOTA.- EN CASO DE QUE SEAN BENEFICIARIOS ANEXAR LISTADO DETALLADO, TAMBIEN ANEXAR EVIDENCIA FOTOGRÁFICA, TODO FIRMADO POR EL RESPONSABLE Y EL SUBDIRECTOR.

CHIHUAHUA
Juntos, una mejor ciudad
GOBIERNO MUNICIPAL 2018-2021

REPORTE MENSUAL
AÑO 2021

IMCFD
Instituto Municipal de Cultura Física y Deporte

Mes: Abril

HORARIO	
Infantiles	Juveniles
5:00pm - 6:30pm	6:30pm - 8:00pm

SEMANA Nº	Nombre de la Unidad	Colonia	Nombre del Promotor	Días							0 a 14 años		15 a 29 años		30 a 64 años		65 años o más		Días
				L	M	M	J	V	S	D	H	M	H	M	H	M	H	M	
1	Parque Revolución	Centro	Irving Hernández	X	X		X	X			30	16	24	14		8			4
2	Parque Revolución	Centro	Irving Hernández	X	X		X	X			30	16	24	14		8			4
3	Parque Revolución	Centro	Irving Hernández	X	X		X	X			30	16	24	14		8			4
4	Parque Revolución	Centro	Irving Hernández	X	X		X	X			30	16	24	14		8			4
Subtotales											120	64	96	56		36			
TOTAL											(372) H96 M92								

OBSERVACIONES: Se estan entrenando en diferentes horarios para que no este demasiada gente junta debido a la contigencia de 5:00pm a 6:30pm estan las categorias infantiles de 6:30pm a 8:00pm las categorias juveniles

NOTA: 1. Este reporte deberá ser entregado los días Lunes de junta.
2. Este reporte será entregado junto con evidencia física y digital.
3. Señalar en las observaciones si hubo algún dia que se suspendió, clase y razón.

Irving Heli Hernández Montaño
Nombre y Firma
PROMOTOR DEPORTIVO

P.A
Maribel Garza
Nombre y Firma
DEPARTAMENTO DE DEPORTE POPULAR

SPARTANS (HIHUAHUA (HBRIL)

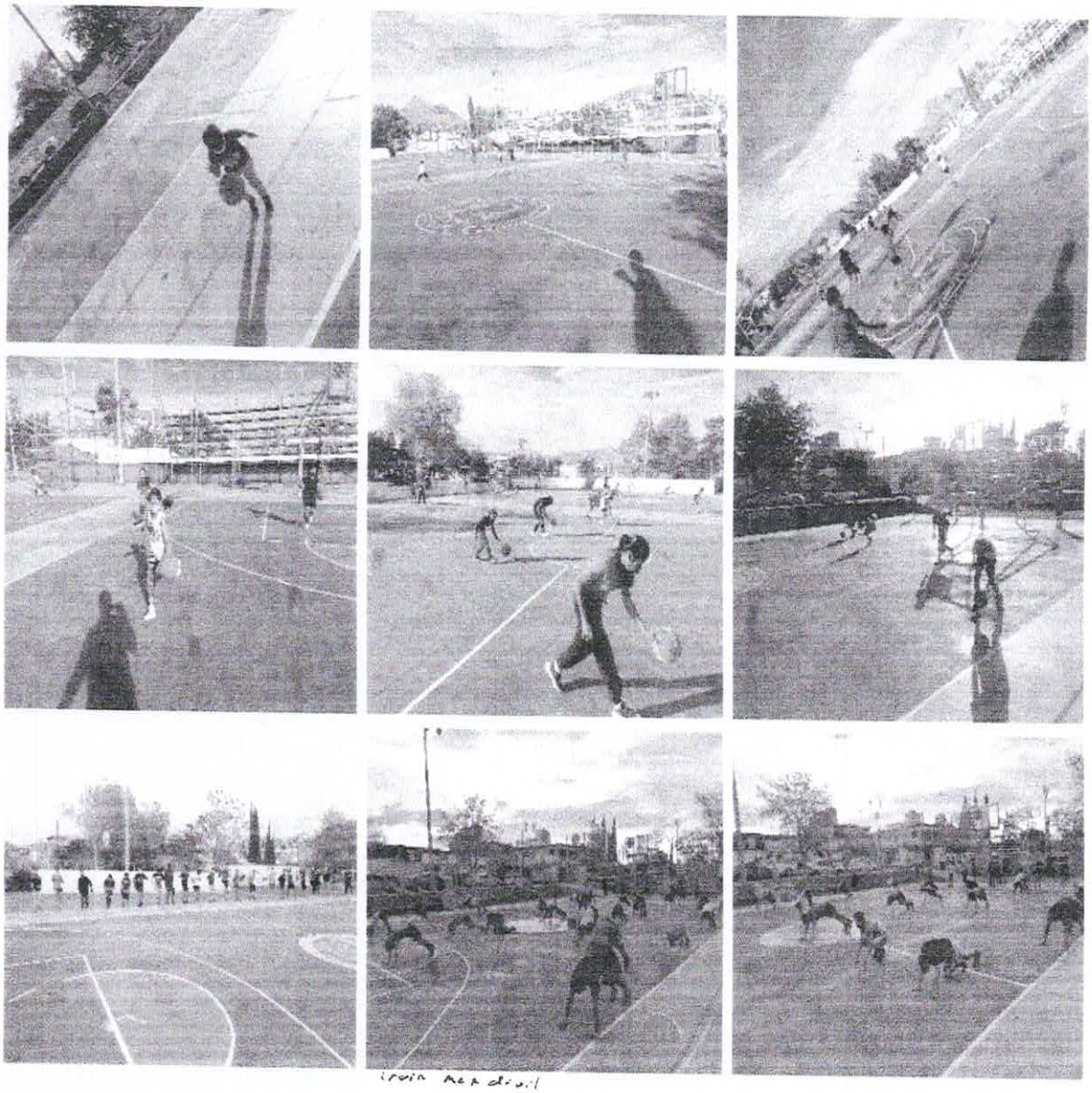

irvin mex divil

CHIHUAHUA
Juntos, una mejor ciudad
GOBIERNO MUNICIPAL 2016-2018

REPORTE DESCRIPTIVO

SUBDIRECCIÓN.	DEPORTE POPULAR
ÁREA.	DEPORTE POPULAR
PROGRAMA	REALIZAR Y FOMENTAR ACTIVACIÓN Y CULTURA FÍSICA EN COLONIAS POPULARES
NO. DE ACCIÓN	2.6.1.1

NOMBRE DEL EVENTO	ACTIVIDADES DEPORTIVAS DIVERSAS DEPORTE ADAPTADO
LUGAR DEL EVENTO	GIMNASIO DE DEPORTE ADAPTADO
DIRECCIÓN	CHAPULTEPEQUITO S/N
COLONIA	EL PALOMAR
FECHA DEL EVENTO	abr-21
DESCRIPCIÓN DEL EVENTO	ACTIVACION FISICA (PROMOTOR_____OSCAR PEREZ RAMIREZ)

ASISTENTES:

NIÑOS	25	NIÑAS	2
HOMBRES	10	MUJERES	15
		TOTAL	52

BENEFICIARIOS POTENCIALES:

NIÑOS	12	NIÑAS	0
HOMBRES	24	MUJERES	4
		TOTAL	40

INSTITUCIONES COLABORADORAS:

INVERSIÓN	n/a
DERRAMA ECONÓMICA	n/a

Lic. Oscar Plutarco Melendez Muñoz
NOMBRE Y FIRMA DE RESPONSABLE DEL EVENTO

Lic. José Roberto Moreno Ponce
NOMBRE Y FIRMA DEL SUBDIRECTOR

NOTA.- EN CASO DE QUE SEAN BENEFICIARIOS ANEXAR LISTADO DETALLADO, TAMBIEN ANEXAR EVIDENCIA FOTOGRÁFICA, TODO FIRMADO POR EL RESPONSABLE Y EL SUBDIRECTOR.

REPORTE MENSUAL
AÑO 2021

HORARIO
4:00-6:00 P.M.

Mes:Abril

SEMANA Nº	Nombre de la Unidad	Colonia	Nombre del Promotor	Días							0 a 14 años		15 a 29 años		30 a 64 años		65 años o más		Días
				L	M	M	J	V	S	D	H	M	H	M	H	M	H	M	
1	GIM. ADAPTADO	PALOMAR	OSCAR PEREZ RAMIREZ	*		*		*			3		6	1					3
2	GIM. ADAPTADO	PALOMAR	OSCAR PEREZ RAMIREZ		*	*	*		*		3		6	1					4
3	GIM. ADAPTADO	PALOMAR	OSCAR PEREZ RAMIREZ	*		*		*			3		6	1					3
4	GIM. ADAPTADO	PALOMAR	OSCAR PEREZ RAMIREZ		*	*	*		*		3		6	1					4
Subtotales											12		24	4					
TOTAL											40								

OBSERVACIONES: seguimos entrenando y dando tareas de entrenamiento para realizar desde casa o en algun horario en tiempo libre para poder trabajar en alguna zona no tan concurrida.

NOTA: 1. Este reporte deberá ser entregado los días Lunes de junta.
2. Este reporte será entregado junto con evidencia física y digital.
3. Señalar en las observaciones si hubo algún día que se suspendió, clase y razón.

Oscar Perez Ramirez
Nombre y Firma
PROMOTOR DEPORTIVO

Nombre y Firma
DEPARTAMENTO DE DEPORTE POPULAR

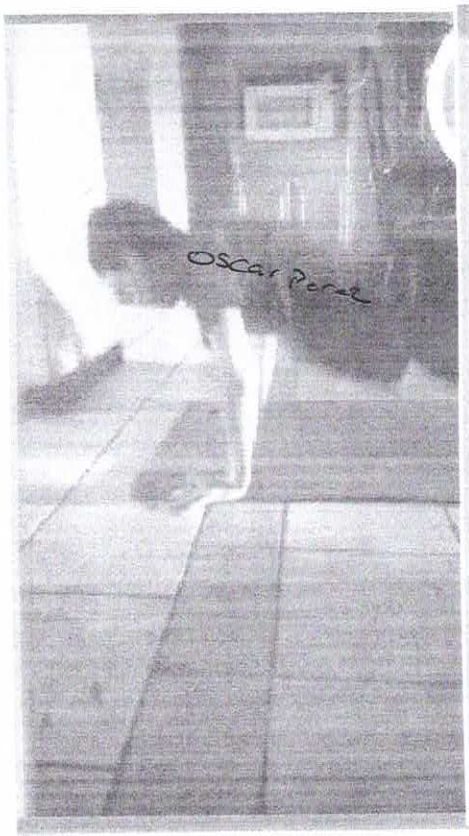

EN
CASA

oscar perez

CHIHUAHUA
Juntos, una mejor ciudad
GOBIERNO MUNICIPAL 2016-2018

REPORTE DESCRIPTIVO

SUBDIRECCIÓN.	DEPORTE POPULAR
ÁREA.	DEPORTE POPULAR
PROGRAMA	REALIZAR Y FOMENTAR ACTIVACIÓN Y CULTURA FÍSICA EN COLONIAS POPULARES
NO. DE ACCIÓN	2.6.1.1

NOMBRE DEL EVENTO	ESCUELA DE FUTBOL
LUGAR DEL EVENTO	GENARO VAZQUEZ II
DIRECCIÓN	AV. TECNOLOGICO Y AV. JUAN ESCUTIA
COLONIA	VILLA NUEVA
FECHA DEL EVENTO	abr-21
DESCRIPCIÓN DEL EVENTO	DIFERENTES ACTIVIDADES DEPORTIVAS (PROMOTOR_____ANTONIO MARQUEZ)

ASISTENTES:

NIÑOS	166	NIÑAS	0
HOMBRES	0	MUJERES	0
		TOTAL	166

BENEFICIARIOS POTENCIALES:

NIÑOS	166	NIÑAS	0
HOMBRES	0	MUJERES	0
		TOTAL	166

INSTITUCIONES COLABORADORAS:

INVERSIÓN	n/a
DERRAMA ECONÓMICA	n/a

Lic. Oscar Plutarco Melendez Muñoz
NOMBRE Y FIRMA DE RESPONSABLE DEL EVENTO

Lic. José Roberto Moreno Ponce
NOMBRE Y FIRMA DEL SUBDIRECTOR

NOTA.- EN CASO DE QUE SEAN BENEFICIARIOS ANEXAR LISTADO DETALLADO, TAMBIEN ANEXAR EVIDENCIA FOTOGRÁFICA, TODO FIRMADO POR EL RESPONSABLE Y EL SUBDIRECTOR.

CHIHUAHUA
Juntos, una mejor ciudad
GOBIERNO MUNICIPAL 2018-2021

REPORTE MENSUAL
AÑO 2021

IMCFD
Instituto Municipal de Cultura Física y Deporte

HORARIO
4:00 pm – 7:45

Mes: Abril

SEMANA Nº	Nombre de la Unidad	Colonia	Nombre del Promotor	Días							0 a 14 años		15 a 29 años		30 a 64 años		65 años o más		Días
				L	M	M	J	V	S	D	H	M	H	M	H	M	H	M	
1	~~[illegible]~~ Genaro Vazquez	Villa	Antonio Márquez	✓	✓	✓	✓	✓			40								5
2	Genaro Vazquez	Villa	Antonio Márquez	✓	✓	✓	✓	/			41								5
3	Genaro Vazquez	Villa	Antonio Márquez	✓	✓	✓	/	/			40								5
4	Genaro Vazquez	Villa	Antonio Marquez	✓	✓	✓	/	/			45								5
Subtotales											166								
TOTAL											166								

OBSERVACIONES:

NOTA: 1. Este reporte deberá ser entregado los días Lunes de junta.
2. Este reporte será entregado junto con evidencia física y digital.
3. Señalar en las observaciones si hubo algún día que se suspendió, clase y razón.

Raúl Antonio Márquez Ortiz
Nombre y Firma
PROMOTOR DEPORTIVO

Nombre y Firma
DEPARTAMENTO DE DEPORTE POPULAR

CHIHUAHUA
Juntos, una mejor ciudad
GOBIERNO MUNICIPAL 2016-2018

REPORTE DESCRIPTIVO

SUBDIRECCIÓN.	DEPORTE POPULAR
ÁREA.	DEPORTE POPULAR
PROGRAMA	REALIZAR Y FOMENTAR ACTIVACIÓN Y CULTURA FÍSICA EN COLONIAS POPULARES
NO. DE ACCIÓN	2.6.1.1

NOMBRE DEL EVENTO	ACTIVIDADES DEPORTIVAS DIVERSAS
LUGAR DEL EVENTO	NACHO REVILLA
DIRECCIÓN	AV. TECNOLOGICO Y PASCUAL OROZCO
COLONIA	SANTO NIÑO
FECHA DEL EVENTO	abr-21
DESCRIPCIÓN DEL EVENTO	DIFERENTES ACTIVIDADES DEPORTIVAS (PROMOTOR_____GERARDO PEREZ)

ASISTENTES:

NIÑOS	0	NIÑAS	0
HOMBRES	60	MUJERES	70
		TOTAL	130

BENEFICIARIOS POTENCIALES:

NIÑOS	0	NIÑAS	0
HOMBRES	60	MUJERES	70
		TOTAL	130

INSTITUCIONES COLABORADORAS:

INVERSIÓN	n/a
DERRAMA ECONÓMICA	n/a

Lic. Oscar Plutarco Melendez Muñoz
NOMBRE Y FIRMA DE RESPONSABLE DEL EVENTO

Lic. José Roberto Moreno Ponce
NOMBRE Y FIRMA DEL SUBDIRECTOR

NOTA.- EN CASO DE QUE SEAN BENEFICIARIOS ANEXAR LISTADO DETALLADO, TAMBIEN ANEXAR EVIDENCIA FOTOGRÁFICA, TODO FIRMADO POR EL RESPONSABLE Y EL SUBDIRECTOR.

CHIHUAHUA
Unidos una mejor ciudad
GOBIERNO MUNICIPAL 2018-2021

REPORTE MENSUAL
AÑO 2021

IMCFD
Instituto Municipal de Cultura Física y Deporte

Mes: Abril

HORARIO
8:00 a 10:00 am

SEMANA Nº	Nombre de la Unidad	Colonia	Nombre del Promotor	Días							0 a 14 años		15 a 29 años		30 a 64 años		65 años o más		Días
				L	M	M	J	V	S	D	H	M	H	M	H	M	H	M	
				✓		✓		✓							15	10		12	3
				-		✓		✓							15	8		10	3
	Nava Revilla	Cd. Deportiva	Gerardo H. Perez	✓		✓		✓							15	8		10	3
				-		✓		✓							15	9		3	3
Subtotales															60	35		35	
TOTAL											130							M 70	

OBSERVACIONES:

NOTA: 1. Este reporte deberá ser entregado los días Lunes de junta.
2. Este reporte será entregado junto con evidencia física y digital.
3. Señalar en las observaciones si hubo algún día que se suspendió, clase y razón.

Gerardo H. Pérez Suenz
Nombre y Firma
PROMOTOR DEPORTIVO

P A
Maribel Garcia
Nombre y Firma
DEPARTAMENTO DE DEPORTE POPULAR

CHIHUAHUA
Juntos, una mejor ciudad
GOBIERNO MUNICIPAL 2016-2018

REPORTE DESCRIPTIVO

SUBDIRECCIÓN.	DEPORTE POPULAR
ÁREA.	DEPORTE POPULAR
PROGRAMA	REALIZAR Y FOMENTAR ACTIVACIÓN Y CULTURA FÍSICA EN COLONIAS POPULARES
NO. DE ACCIÓN	4.3.1.1

NOMBRE DEL EVENTO	ENTRENAMIENTO CON ATLETAS PARATLETISMO Y GOALBAL
LUGAR DEL EVENTO	GIMNASIO DE DEPORTE ADAPTADO
DIRECCIÓN	AV. CHAPULTEPEQUITO S/N
COLONIA	EL PALOMAR
FECHA DEL EVENTO	abr-21
DESCRIPCIÓN DEL EVENTO	ESCUELA DE INICIACION FUTBOL (PROMOTOR_____ROCIO ALEJANDRA RIVERA ACOSTA)

ASISTENTES:

NIÑOS	0	NIÑAS	0
HOMBRES	22	MUJERES	6

TOTAL	28

BENEFICIARIOS POTENCIALES:

NIÑOS	3	NIÑAS	0
HOMBRES	22	MUJERES	3

TOTAL	28

INSTITUCIONES COLABORADORAS:

INVERSIÓN	n/a
DERRAMA ECONÓMICA	n/a

LEF. Oscar Plutarco Melendez Muñoz
NOMBRE Y FIRMA DE RESPONSABLE DEL EVENTO

Lic. José Roberto Moreno Ponce
NOMBRE Y FIRMA DEL SUBDIRECTOR

NOTA.- EN CASO DE QUE SEAN BENEFICIARIOS ANEXAR LISTADO DETALLADO, TAMBIEN ANEXAR EVIDENCIA FOTOGRÁFICA, TODO FIRMADO POR EL RESPONSABLE Y EL SUBDIRECTOR.

REPORTE MENSUAL
AÑO 2021

Mes: ABRIL

SEMANA Nº	Nombre de la Unidad	Colonia	Nombre del Promotor	Días							HORARIO								
											16:00-18:00 hrs								
											0 a 14 años		15 a 29 años		30 a 64 años		65 años o más		
				L	M	M	J	V	S	D	H	M	H	M	H	M	H	M	Días
	VACACIONES		Rocio Alejandra Rivera Acosta										0	0					
	Gimnasio de deporte adaptado/Estadio de atletismo		"	x		x	x					1	6	1					3
	"		"		x	x	x	x				1	8	1					4
	"		"	x		x		x	x			1	8	1					4
Subtotales												3	22	3					
TOTAL											28								

OBSERVACIONES: En este tiempo de confinamiento, continuamos con el entrenamiento en casa con los atletlas de paratletismo y goalbal. El entrenamiento consiste en acondicionamiento físico, para mantener la condición física del mismo, para cuando se regrese al gimnasio no se vea muy afectado el estado físico al momento de efectuar la técnica. Se han estado realizado los entrenamientos via zoom y google meet y se les ponen las rutinas a los atletas. Las cuales debido a su discapacidad la realizan a su posibilidad, siendo los padres quienes los apoyan. A su vez, se les envía via whatsaap las diferentes activaciones del IMCFD Y FEMEDE para que las realicen. Al igual que su entrenamiento semanal

NOTA: 1. Este reporte deberá ser entregado los días Lunes de junta.
2. Este reporte será entregado junto con evidencia física y digital.
3. Señalar en las observaciones si hubo algún día que se suspendió, clase y razón.

M.A.P. E R. Alejandra Rivera A.
Nombre y Firma
PROMOTOR DEPORTIVO

P.A
Nombre y Firma
DEPARTAMENTO DE DEPORTE POPULAR

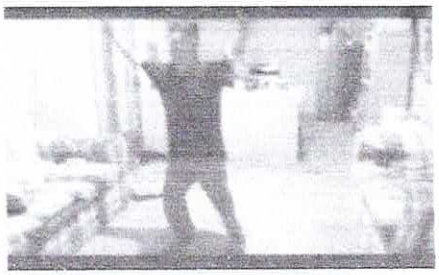

Pedro Aragon

CHIHUAHUA
Juntos, una mejor ciudad
GOBIERNO MUNICIPAL 2016-2018

REPORTE DESCRIPTIVO

SUBDIRECCIÓN.	DEPORTE POPULAR
ÁREA.	DEPORTE POPULAR
PROGRAMA	REALIZAR Y FOMENTAR ACTIVACIÓN Y CULTURA FÍSICA EN COLONIAS POPULARES
NO. DE ACCIÓN	2.6.1.1

NOMBRE DEL EVENTO	ESCUELITA DE FUTBOL
LUGAR DEL EVENTO	PALMA REAL
DIRECCIÓN	AV. PALMA REAL Y C. PUERTA DE MEXICO
COLONIA	PALMA REAL
FECHA DEL EVENTO	abr-21
DESCRIPCIÓN DEL EVENTO	ESCUELITA DE FUTBOL EN NIÑOS Y JOVENES EN UN HORARIO DE 4 A 7 DE LA TARDE (PROMOTOR_____OSCAR HOMERO CORRAL)

ASISTENTES:

NIÑOS	0	NIÑAS	0
HOMBRES	50	MUJERES	70
		TOTAL	120

BENEFICIARIOS POTENCIALES:

NIÑOS	0	NIÑAS	0
HOMBRES	50	MUJERES	70
		TOTAL	120

INSTITUCIONES COLABORADORAS:

INVERSIÓN	n/a
DERRAMA ECONÓMICA	n/a

Lic. Oscar Plutarco Melendez Muñoz
NOMBRE Y FIRMA DE RESPONSABLE DEL EVENTO

Lic. José Roberto Moreno Ponce
NOMBRE Y FIRMA DEL SUBDIRECTOR

NOTA.- EN CASO DE QUE SEAN BENEFICIARIOS ANEXAR LISTADO DETALLADO, TAMBIEN ANEXAR EVIDENCIA FOTOGRÁFICA, TODO FIRMADO POR EL RESPONSABLE Y EL SUBDIRECTOR.

CHIHUAHUA
Juntos, una mejor ciudad
GOBIERNO MUNICIPAL 2018-2021

REPORTE MENSUAL
AÑO 2021

IMCFD
Instituto Municipal de Cultura Física y Deporte

Mes: Abril

HORARIO
7:30 a 9:30 PM

SEMANA Nº	Nombre de la Unidad	Colonia	Nombre del Promotor	Días							0 a 14 años		15 a 29 años		30 a 64 años		65 años o más		Días
				L	M	M	J	V	S	D	H	M	H	M	H	M	H	M	
1	Palma Real	P R	Sandra Mayela										15		20				
2	Palma Real	P R	Sandra Mayela										20		25				
3	Palma Real	P R	Sandra Mayela										15		25				
4	Palma Real	P R	Sandra Mayela																
Subtotales													50		70				
TOTAL													120				H/		

OBSERVACIONES: Cancelacion del torneo del 26 al 30 de abril por motivos de semaforizacion COVID-19 Se cuentan con 10 equipos categoria libre y se esta jugando bajo todas las indicaciones para prevenir el covid-19

NOTA: 1. Este reporte deberá ser entregado los días Lunes de junta.
2. Este reporte será entregado junto con evidencia física y digital.
3. Señalar en las observaciones si hubo algún día que se suspendió, clase y razón.

Sandra Mayela S
Nombre y Firma
PROMOTOR DEPORTIVO

Nombre y Firma
DEPARTAMENTO DE DEPORTE POPULAR

CHIHUAHUA
Juntos, una mejor ciudad
GOBIERNO MUNICIPAL 2016-2018

REPORTE DESCRIPTIVO

SUBDIRECCIÓN.	DEPORTE POPULAR
ÁREA.	DEPORTE POPULAR
PROGRAMA	REALIZAR Y FOMENTAR ACTIVACIÓN Y CULTURA FÍSICA EN COLONIAS POPULARES
NO. DE ACCIÓN	2.6.1.1

NOMBRE DEL EVENTO	TERAPIAS Y ATENCION
LUGAR DEL EVENTO	CENTRO MUNICIPAL DE EQUINOTERAPIA II
DIRECCIÓN	ACUEDUCTO 8212
COLONIA	PEÑA BLANCA
FECHA DEL EVENTO	may-21
DESCRIPCIÓN DEL EVENTO	TERAPIAS CON PACIENTES CON PATOLOGIAS COMO TEA, TGD, HIPERACTIVIDAD, ATENCION DISPERSA Y DISCAPACIDAD VISIUAL (PROMOTOR_____RAUL ANTONIO DELGADO))

ASISTENTES:

NIÑOS	12	NIÑAS	16
HOMBRES	8	MUJERES	8

TOTAL	44

BENEFICIARIOS POTENCIALES:

NIÑOS	4	NIÑAS	8
HOMBRES	12	MUJERES	16

TOTAL	40

INSTITUCIONES COLABORADORAS:

INVERSIÓN	n/a
DERRAMA ECONÓMICA	n/a

Lic. Oscar Plutarco Melendez Muñoz
NOMBRE Y FIRMA DE RESPONSABLE DEL EVENTO

Lic. José Roberto Moreno Ponce
NOMBRE Y FIRMA DEL SUBDIRECTOR

NOTA.- EN CASO DE QUE SEAN BENEFICIARIOS ANEXAR LISTADO DETALLADO, TAMBIEN ANEXAR EVIDENCIA FOTOGRÁFICA, TODO FIRMADO POR EL RESPONSABLE Y EL SUBDIRECTOR.

CHIHUAHUA
Juntos, una mejor ciudad
GOBIERNO MUNICIPAL 2018-2021

REPORTE MENSUAL
AÑO 2021

IMCFD
Instituto Municipal de Cultura Física y Deporte

HORARIO	
Sabado	8 - 11:30 - 5 a 7 pm
Domingo	8 - 11:30 pm

Mes: Abril

SEMANA Nº	Nombre de la Unidad	Colonia	Nombre del Promotor	Días							0 a 14 años		15 a 29 años		30 a 64 años		65 años o más		Días
				L	M	M	J	V	S	D	H	M	H	M	H	M	H	M	
	Centro de Desarrollo	Cumbres	Raúl Antonio						X	X	1	2	1	3	2	1			2
	Integral ecuestre	del Bosque	Delgado Peregrino						X	X	1	2	1	3	2	1			2
	Uyo te Pazco"								X	X	1	2	1	3	2	1			2
									X	X	1	2	1	3	2	1			2
Subtotales											4	8	4	12	8	4			
TOTAL											40								

H12 M16

OBSERVACIONES: Clases de equitación y monta recreativa con personas con distintas edades

NOTA: 1. Este reporte deberá ser entregado los días Lunes de junta.
2. Este reporte será entregado junto con evidencia física y digital.
3. Señalar en las observaciones si hubo algún día que se suspendió, clase y razón.

Nombre y Firma
PROMOTOR DEPORTIVO

P.A
Maribel Garcia
Nombre y Firma
DEPARTAMENTO DE DEPORTE POPULAR

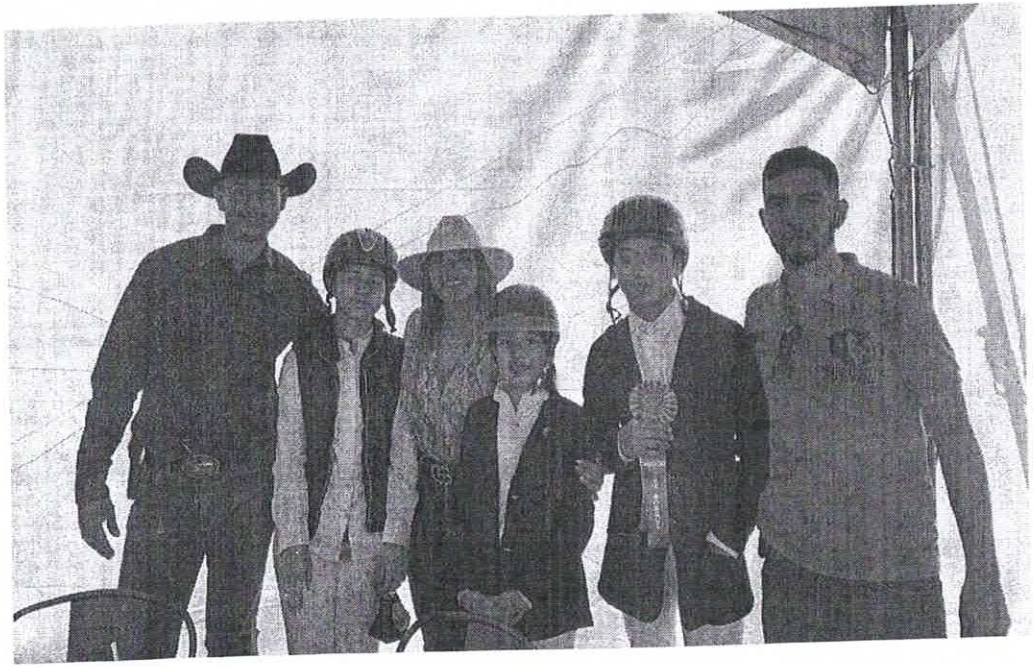

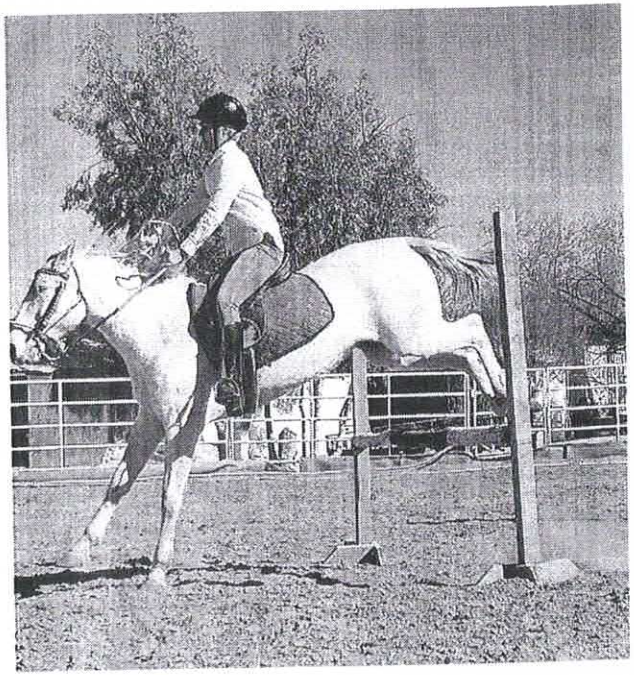

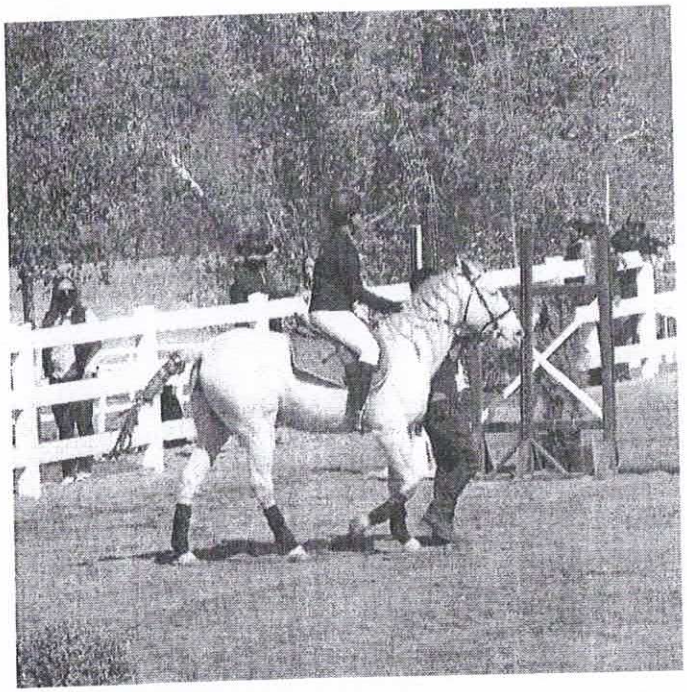

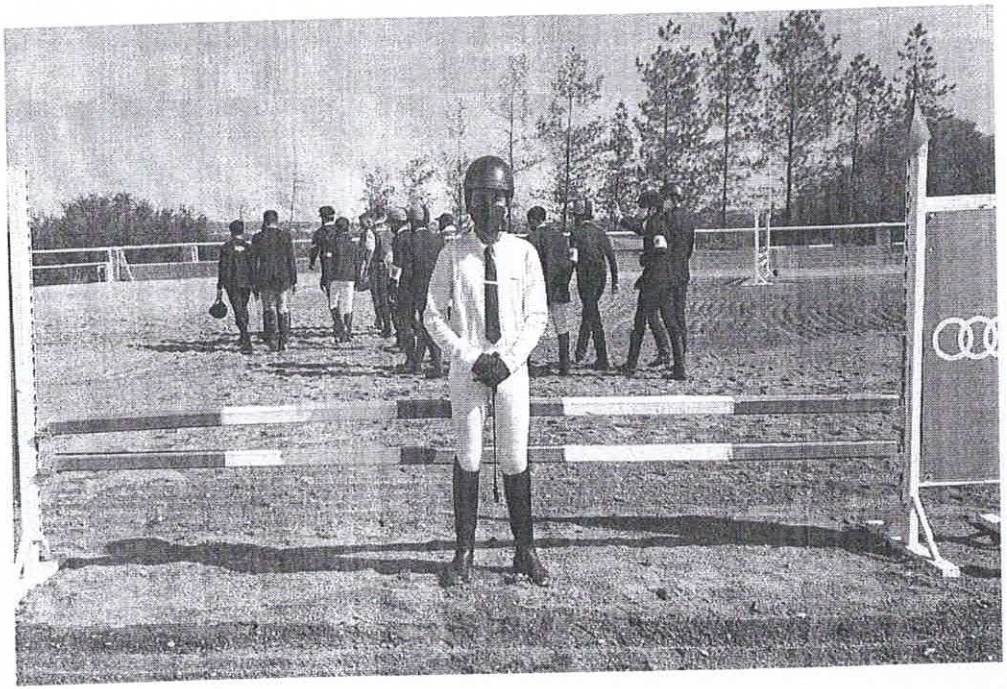

CHIHUAHUA
Juntos, una mejor ciudad
GOBIERNO MUNICIPAL 2016-2018

REPORTE DESCRIPTIVO

SUBDIRECCIÓN.	DEPORTE POPULAR
ÁREA.	DEPORTE POPULAR
PROGRAMA	REALIZAR Y FOMENTAR ACTIVACIÓN Y CULTURA FÍSICA EN COLONIAS POPULARES
NO. DE ACCIÓN	2.6.1.1

NOMBRE DEL EVENTO	TERAPIAS Y ATENCION
LUGAR DEL EVENTO	CENTRO MUNICIPAL DE EQUINOTERAPIA
DIRECCIÓN	ACUEDUCTO 8212
COLONIA	PEÑA BLANCA
FECHA DEL EVENTO	abr-21
DESCRIPCIÓN DEL EVENTO	TERAPIAS CON PACIENTES CON PATOLOGIAS COMO TEA, TGD, HIPERACTIVIDAD, ATENCION DISPERSA Y DISCAPACIDAD VISIUAL (PROMOTOR_____DAMARIS CHACON PIZARRO)

ASISTENTES:

NIÑOS	12	NIÑAS	16
HOMBRES	8	MUJERES	8
		TOTAL	44

BENEFICIARIOS POTENCIALES:

NIÑOS	4	NIÑAS	4
HOMBRES	8	MUJERES	8
		TOTAL	24

INSTITUCIONES COLABORADORAS:

INVERSIÓN	n/a
DERRAMA ECONÓMICA	n/a

Lic. Oscar Plutarco Melendez Muñoz
NOMBRE Y FIRMA DE RESPONSABLE DEL EVENTO

Lic. José Roberto Moreno Ponce
NOMBRE Y FIRMA DEL SUBDIRECTOR

NOTA.- EN CASO DE QUE SEAN BENEFICIARIOS ANEXAR LISTADO DETALLADO, TAMBIEN ANEXAR EVIDENCIA FOTOGRÁFICA, TODO FIRMADO POR EL RESPONSABLE Y EL SUBDIRECTOR.

CHIHUAHUA
Juntos, una mejor ciudad
GOBIERNO MUNICIPAL 2018-2021

REPORTE MENSUAL
AÑO 2021

IMCFD
Instituto Municipal de Cultura Física y Deporte

HORARIO
Sabado domingo 8:00 am - 2:00 pm

Mes: Abril

SEMANA Nº	Nombre de la Unidad	Colonia	Nombre del Promotor	Días							0 a 14 años		15 a 29 años		30 a 64 años		65 años o más		Días
				L	M	M	J	V	S	D	H	M	H	M	H	M	H	M	
1	Centro de Desarrollo	Campestre	Daimaris						✓	✓	1	1	2	1		1			2
2	Integral Ecuestre	del	Chacón						✓	✓	1	1	2	1		1			2
3	"Yo Te Paseo"	Bosque	Pizarro						✓	✓	1	1	2	1		1			2
4									✓	✓	1	1	2	1		1			2
Subtotales											4	4	8	4		4			
TOTAL											24				MB				

OBSERVACIONES: Terapia a diferentes poblaciones entre las mas relevantes se enuentra TEA, TEAH, SdD, discapacidad motriz, problemas de conducta, asi como tambien clases de monta.

NOTA: 1. Este reporte deberá ser entregado los dias Lunes de junta.
2. Este reporte será entregado junto con evidencia física y digital.
3. Señalar en las observaciones si hubo algún día que se suspendió, clase y razón.

Daimaris Chacón Pizarro.
Nombre y Firma
PROMOTOR DEPORTIVO

P.A
Maribel Garcia
Nombre y Firma
DEPARTAMENTO DE DEPORTE POPULAR

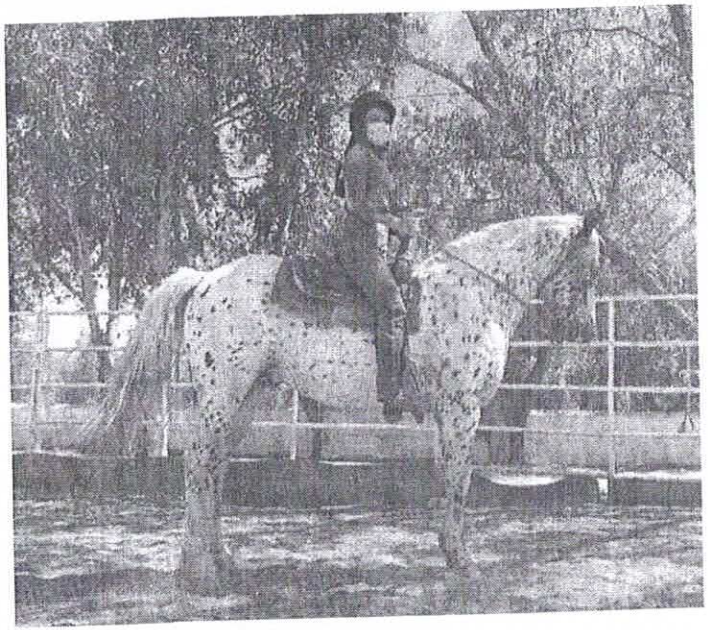

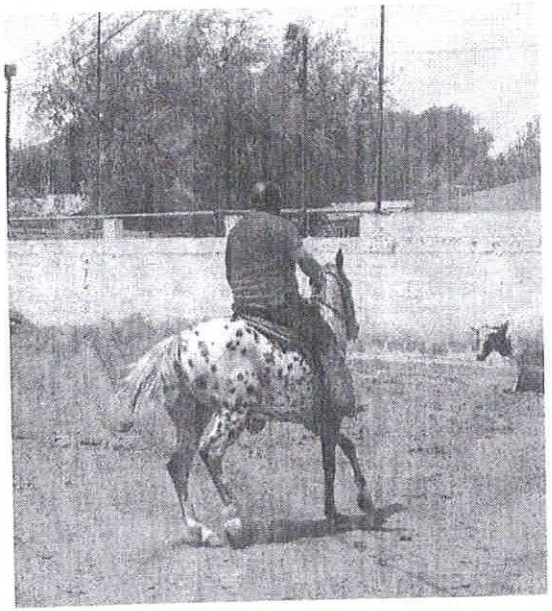

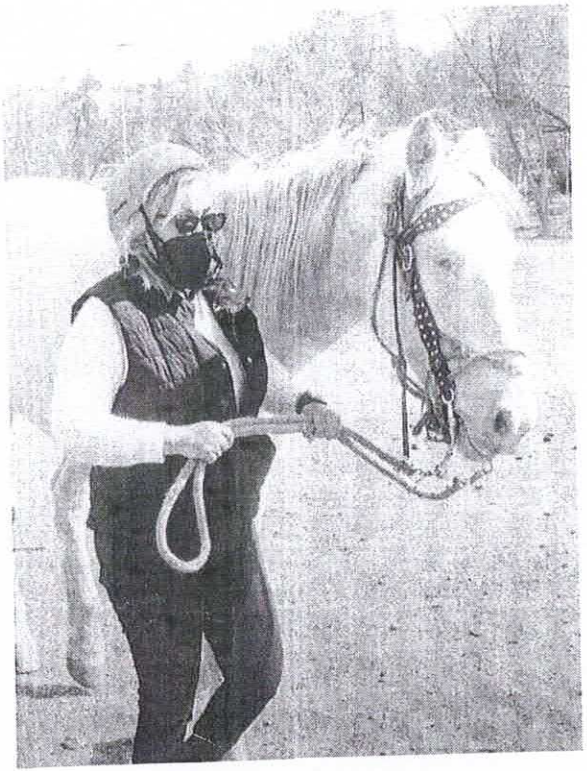

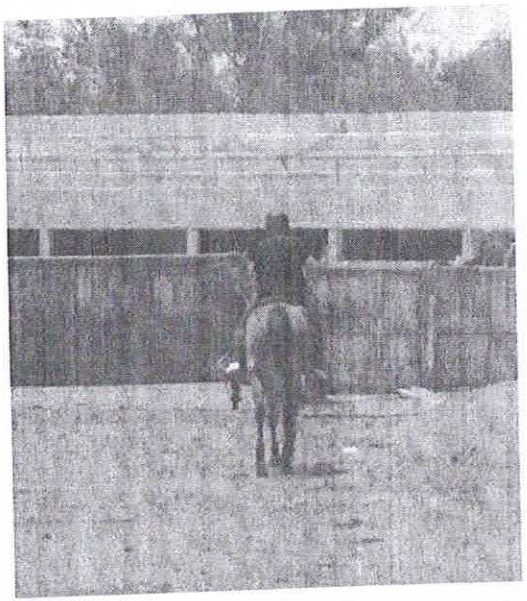

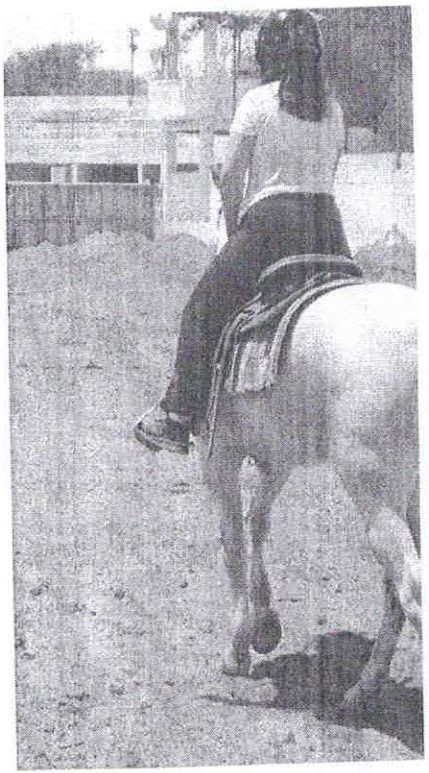

CHIHUAHUA
Juntos, una mejor ciudad
GOBIERNO MUNICIPAL 2016-2018

REPORTE DESCRIPTIVO

SUBDIRECCIÓN.	DEPORTE POPULAR
ÁREA.	DEPORTE POPULAR
PROGRAMA	REALIZAR Y FOMENTAR ACTIVACIÓN Y CULTURA FÍSICA EN COLONIAS POPULARES
NO. DE ACCIÓN	2.6.1.1

NOMBRE DEL EVENTO	ESCUELA DE FUTBOL
LUGAR DEL EVENTO	2 DE OCTUBRE
DIRECCIÓN	C. 2DA Y C. 3RA
COLONIA	2 DE OCTUBRE
FECHA DEL EVENTO	abr-21
DESCRIPCIÓN DEL EVENTO	DIFERENTES ACTIVIDADES DEPORTIVAS (PROMOTOR_____GERARDO GRANADOS RAMIREZ)

ASISTENTES:

NIÑOS	80	NIÑAS	65
HOMBRES	95	MUJERES	80
		TOTAL	320

BENEFICIARIOS POTENCIALES:

NIÑOS	235	NIÑAS	136
HOMBRES	44	MUJERES	15
		TOTAL	430

INSTITUCIONES COLABORADORAS:

INVERSIÓN	n/a
DERRAMA ECONÓMICA	n/a

Lic. Oscar Plutarco Melendez Muñoz
NOMBRE Y FIRMA DE RESPONSABLE DEL EVENTO

Lic. José Roberto Moreno Ponce
NOMBRE Y FIRMA DEL SUBDIRECTOR

NOTA.- EN CASO DE QUE SEAN BENEFICIARIOS ANEXAR LISTADO DETALLADO, TAMBIEN ANEXAR EVIDENCIA FOTOGRÁFICA, TODO FIRMADO POR EL RESPONSABLE Y EL SUBDIRECTOR.

CHIHUAHUA
GOBIERNO MUNICIPAL 2018-2021

REPORTE MENSUAL
AÑO 2021

IMCFD
Instituto Municipal de Cultura Física y Deporte

HORARIO
6:00 - 7:30 Pm

Mes: Abril

SEMANA Nº	Nombre de la Unidad	Colonia	Nombre del Promotor	Días							0 a 14 años		15 a 29 años		30 a 64 años		65 años o más		Días
				L	M	M	J	V	S	D	H	M	H	M	H	M	H	M	
1	Dos de	Obrera	Gerardo Granados	✓	✓	✓					60	36	12	4					4
2	Octubre	Vista	Ramírez	✓	✓	✓					61	36	12	4					4
3	Dos de	Avalos	Gerardo Granados	✓	✓	✓					57	33	9	3					4
4	Octubre		Ramírez	✓	✓	✓					57	31	11	4					4
Subtotales											235	136	44	15					
TOTAL											430								

OBSERVACIONES: En esta unidad se practica el fútbol.

NOTA: 1. Este reporte deberá ser entregado los días lunes de cada
2. Este reporte será entregado junto con evidencia física y digital.
3. Señalar en las observaciones si hubo algún día que se suspendió, cómo y razón.

P.D.

Gerardo Granados Ramírez
Nombre y Firma
PROMOTOR DEPORTIVO

Nombre y Firma
DEPARTAMENTO DE DEPORTE POPULAR

Jamileth Rodriguez Herrera	16
America guadalupe Vazques ochoa	13
Helen natacha Vazques Ochoa	14
Diana lizeth mancias Estrada	14
Mia Fernanda ballesteros Martinez	13
Christian Alonso Martinez cardenas	15
Gustabo Umberto Marques Morales	15
donathan Javier Martines Garcia	13
Ulises Gustabo Ruiz Gonsalez	13
Rafael Eduardo HOlguin Ibarbo	15
Erick Ricardo Lopez catano	12
Adrian Rogelio Delgado Reyes	14
Eliel Isai Flores Avena	14
ELVIS Adrian quezada rivera	14
Jorge obed Rodriguez vicyra	14
Braya Josue saenz castro	13
Diego ISRael castro maya	14

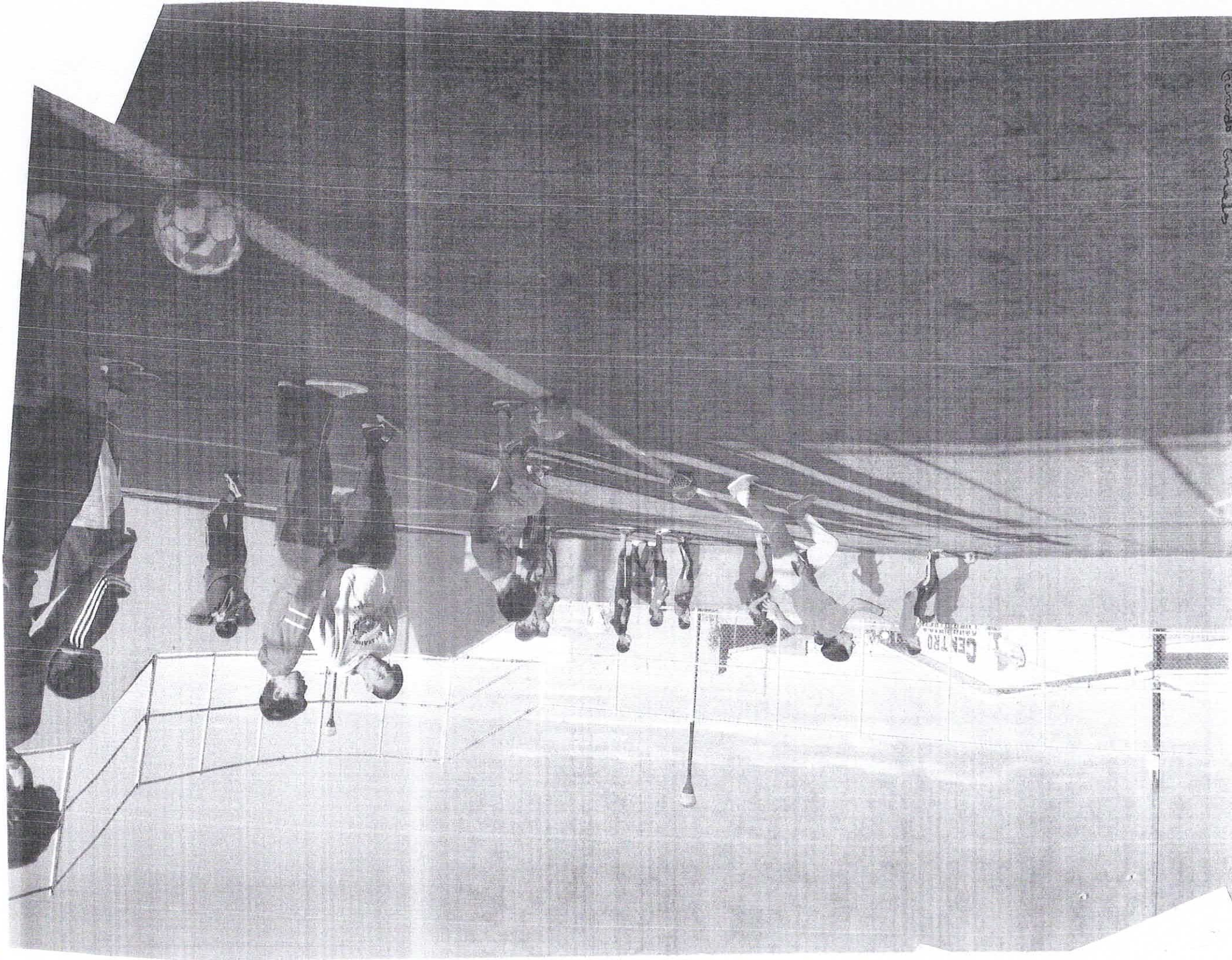

Gerardo Granados

CHIHUAHUA
Juntos, una mejor ciudad
GOBIERNO MUNICIPAL 2018-2021

REPORTE MENSUAL
AÑO 2021

IMCFD
Instituto Municipal de Cultura Física y Deporte

HORARIO
4:00 - 6:00

Mes: Abril

SEMANA Nº	Nombre de la Unidad	Colonia	Nombre del Promotor	Días							0 a 14 años		15 a 29 años		30 a 64 años		65 años o más		Días
				L	M	M	J	V	S	D	H	M	H	M	H	M	H	M	
1	Fco Ruiz Massieu		Hipolito Mata Postillo	/	/		/		/	/	20	15	15	10					
2	Fco. Ruiz Massieu		Hipolito Mata Portillo	/	/		/		/	/	20	15	15	10					
3	Fco. Ruiz Massieu		Hipolito Mata Portillo	/	/		/		/	/	20	15	15	10					
4	Fco. Ruiz Massieu		Hipolito Mata Portillo	/	/		/		/	/	20	15	15	10					
Subtotales											80	60	60	40					
TOTAL											240								

OBSERVACIONES: Estas 2 semanas No hubo actividad de Juegos y se aprovecho a 1/2 semana actividad fisica

NOTA: 1. Este reporte deberá ser entregado los días Lunes de Junta.
2. Este reporte será entregado junto con evidencia física y digital.
3. Señalar en las observaciones si hubo algún día que se suspendió, clase y razón.

Hipolito Mata Postillo
Nombre y Firma
PROMOTOR DEPORTIVO

Nombre y Firma
DEPARTAMENTO DE DEPORTE POPULAR

CHIHUAHUA
Juntos, una mejor ciudad
GOBIERNO MUNICIPAL 2016-2018

REPORTE DESCRIPTIVO

SUBDIRECCIÓN.	DEPORTE POPULAR
ÁREA.	DEPORTE POPULAR
PROGRAMA	REALIZAR Y FOMENTAR ACTIVACIÓN Y CULTURA FÍSICA EN COLONIAS POPULARES
NO. DE ACCIÓN	2.6.1.1

NOMBRE DEL EVENTO	ESCUELA DE FUTBOL
LUGAR DEL EVENTO	CORREDOR HOMERO
DIRECCIÓN	AV HOMERO
COLONIA	REVOLUCION
FECHA DEL EVENTO	abr-21
DESCRIPCIÓN DEL EVENTO	ESCUELA DE INICIACION FUTBOL (PROMOTOR_____CARLOS MEDRANO)

ASISTENTES:

NIÑOS	30	NIÑAS	15
HOMBRES	50	MUJERES	50
		TOTAL	145

BENEFICIARIOS POTENCIALES:

NIÑOS	110	NIÑAS	14
HOMBRES	21	MUJERES	0
		TOTAL	145

INSTITUCIONES COLABORADORAS:

INVERSIÓN	n/a
DERRAMA ECONÓMICA	n/a

LEF. Oscar Plutarco Melendez Muñoz
NOMBRE Y FIRMA DE RESPONSABLE DEL EVENTO

Lic. José Roberto Moreno Ponce
NOMBRE Y FIRMA DEL SUBDIRECTOR

NOTA.- EN CASO DE QUE SEAN BENEFICIARIOS ANEXAR LISTADO DETALLADO, TAMBIEN ANEXAR EVIDENCIA FOTOGRÁFICA, TODO FIRMADO POR EL RESPONSABLE Y EL SUBDIRECTOR.

CHIHUAHUA
GOBIERNO MUNICIPAL 2018-2021

REPORTE MENSUAL
AÑO 2021

IMCFD
Instituto Municipal de Cultura Física y Deporte

HORARIO
5:00PM 7:00PM

Mes: ABRIL

SEMANA Nº	Nombre de la Unidad	Colonia	Nombre del Promotor	Días							0 a 14 años		15 a 29 años		30 a 64 años		65 años o más		Días
				L	M	M	J	V	S	D	H	M	H	M	H	M	H	M	
1	HOMERO	REV.	CARLOS MEDRANO		1		1				27	4	6						2
2	HOMERO	REV.	CARLOS MEDRANO		1		1				24	2	4						2
3	HOMERO	REV.	CARLOS MEDRANO		1		1				31	3	5						2
4	HOMERO	REV.	CARLOS MEDRANO		1		1				28	5	6						2
Subtotales											110	14	21						
TOTAL											145								

OBSERVACIONES: ESTE RESULTE ES DEL MES DE ABRIL EL CUAL LAS DOS ULTIMAS SEMANAS DE ESTE MES SOLO SE TRABAJO S/N IMPLEMENTOS POR CUESTION DEL COVID. FUE USTED.

NOTA: 1. Este reporte deberá ser entregado los días Lunes de junta.
2. Este reporte será entregado junto con evidencia física y digital.
3. Señalar en las observaciones si hubo algún día que se suspendió, clase y razón.

CARLOS MEDRANO GRANADOS
Nombre y Firma
PROMOTOR DEPORTIVO

D.A
Maribel García
Nombre y Firma
DEPARTAMENTO DE DEPORTE POPULAR

CHIHUAHUA
Juntos, una mejor ciudad
GOBIERNO MUNICIPAL 2016-2018

REPORTE DESCRIPTIVO

SUBDIRECCIÓN.	DEPORTE POPULAR
ÁREA.	DEPORTE POPULAR
PROGRAMA	REALIZAR Y FOMENTAR ACTIVACIÓN Y CULTURA FÍSICA EN COLONIAS POPULARES
NO. DE ACCIÓN	2.6.1.1

NOMBRE DEL EVENTO	ESCUELITA DE FUTBOL
LUGAR DEL EVENTO	UNIDAD CABALLERIZAS 2
DIRECCIÓN	AV. DE LAS INDUSTRIAS Y C. MARIA ELENA HERNANDEZ
COLONIA	REVOLUCION
FECHA DEL EVENTO	abr-21
DESCRIPCIÓN DEL EVENTO	ESCUELITA DE FUTBOL EN NIÑOS Y JOVENES EN UN HORARIO DE 4 A 7 DE LA TARDE (PROMOTOR_____MANUEL RODRIGUEZ PUGA)

ASISTENTES:

NIÑOS	160	NIÑAS	60
HOMBRES	0	MUJERES	0
		TOTAL	220

BENEFICIARIOS POTENCIALES:

NIÑOS	160	NIÑAS	60
HOMBRES	0	MUJERES	0
		TOTAL	220

INSTITUCIONES COLABORADORAS:

INVERSIÓN	n/a
DERRAMA ECONÓMICA	n/a

Lic. Oscar Plutarco Melendez Muñoz
NOMBRE Y FIRMA DE RESPONSABLE DEL EVENTO

Lic. José Roberto Moreno Ponce
NOMBRE Y FIRMA DEL SUBDIRECTOR

NOTA.- EN CASO DE QUE SEAN BENEFICIARIOS ANEXAR LISTADO DETALLADO, TAMBIEN ANEXAR EVIDENCIA FOTOGRÁFICA, TODO FIRMADO POR EL RESPONSABLE Y EL SUBDIRECTOR.

CHIHUAHUA
Juntos, una mejor ciudad
GOBIERNO MUNICIPAL 2016-2018

REPORTE MENSUAL
AÑO ~~2020~~ 2021

IMCFD
Instituto Municipal de Cultura Física y Deporte

Mes: Abril 2021

HORARIO
5:00PM – 7:00PM

SEMANA Nº	Nombre de la Unidad	Colonia	Nombre del Promotor	Días							0 a 14 años		15 a 29 años		30 a 64 años		65 años o más		Días
				L	M	M	J	V	S	D	H	M	H	M	H	M	H	M	
1	Atenas-Caball	Atenas	manuel Rodrig		✓			✓			40	15							2
2	Atenas-Caball	Atenas	manuel Rodrig		✓			✓			40	15							2
3	Atenas Caball	Atenas	manuel Rodrig		✓			✓			40	15							2
4	Atenas Caball	Atenas	manuel Rodrig		✓			✓			40	15							2
Subtotales											160	60							
TOTAL 55 Niños																			

OBSERVACIONES:

NOTA: 1. Este reporte deberá ser entregado los días Lunes de Junta.
2. Este reporte será entregado junto con evidencia física y digital.
3. Señalar en las observaciones si hubo algún día que se suspendió, clase y razón.

manuel Rodriguez Rojo

Nombre y Firma
PROMOTOR DEPORTIVO

Nombre y Firma
DEPARTAMENTO DE DEPORTE POPULAR

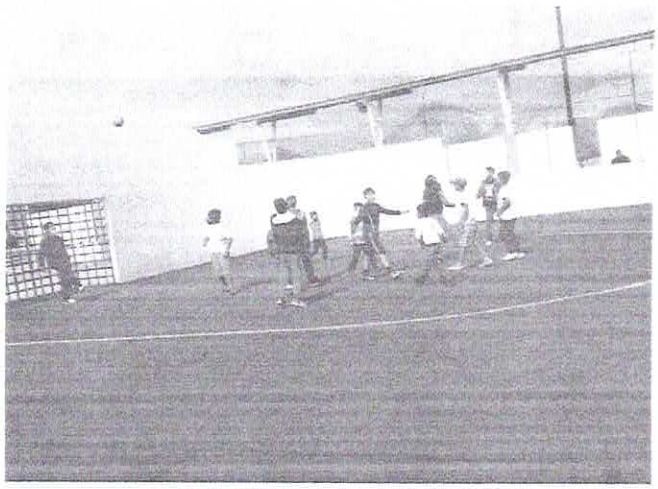

15

CHIHUAHUA
Juntos, una mejor ciudad
GOBIERNO MUNICIPAL 2016-2018

REPORTE DESCRIPTIVO

SUBDIRECCIÓN.	DEPORTE POPULAR
ÁREA.	DEPORTE POPULAR
PROGRAMA	REALIZAR Y FOMENTAR ACTIVACIÓN Y CULTURA FÍSICA EN COLONIAS POPULARES
NO. DE ACCIÓN	2.6.1.1

NOMBRE DEL EVENTO	ESCUELA DE INICIACION FUTBOL RAPIDO
LUGAR DEL EVENTO	RIBERAS DE SACRAMENTO 2
DIRECCIÓN	C. RIO SAN FRANCISCO Y C. RIO GAMBIA
COLONIA	RIBERAS DE SACRAMENTO
FECHA DEL EVENTO	abr-21
DESCRIPCIÓN DEL EVENTO	SE TIENE UNA ESCUELA DE INICIACION CON NIÑAS, MUJERES Y NIÑOS (PROMOTOR___JORGE IVAN AYALA VALDESPINO)

ASISTENTES:

NIÑOS	80	NIÑAS	80
HOMBRES	60	MUJERES	60
		TOTAL	280

BENEFICIARIOS POTENCIALES:

NIÑOS	80	NIÑAS	80
HOMBRES	60	MUJERES	60
		TOTAL	280

INSTITUCIONES COLABORADORAS:

INVERSIÓN	n/a
DERRAMA ECONÓMICA	n/a

Lic. Oscar Plutarco Melendez Muñoz
NOMBRE Y FIRMA DE RESPONSABLE DEL EVENTO

Lic. José Roberto Moreno Ponce
NOMBRE Y FIRMA DEL SUBDIRECTOR

NOTA.- EN CASO DE QUE SEAN BENEFICIARIOS ANEXAR LISTADO DETALLADO, TAMBIEN ANEXAR EVIDENCIA FOTOGRÁFICA, TODO FIRMADO POR EL RESPONSABLE Y EL SUBDIRECTOR.

CHIHUAHUA
Juntos Una Mejor Ciudad
GOBIERNO MUNICIPAL 2018 2021

REPORTE MENSUAL
AÑO 2021

IMCFD
Instituto Municipal de Cultura Física y Deporte

HORARIO
5:00pm a 7:00pm

Mes: ABRIL

SEMANA Nº	Nombre de la Unidad	Colonia	Nombre del Promotor	Días							0 a 14 años		15 a 29 años		30 a 64 años		65 años o más		Días
				L	M	M	J	V	S	D	H	M	H	M	H	M	H	M	
1	CACHORROS	RIBERAS	Jorge Iván Ayala V	x	x		x				20	20	15	10		5			
2	CACHORROS	RIBERAS	Jorge Iván Ayala V	x	x		x				20	20	15	10		5			
3	CACHORROS	RIBERAS	Jorge Iván Ayala V	x	x		x				20	20	15	10		5			
4	CACHORROS	RIBERAS	Jorge Iván Ayala V.	x	x		x				20	20	15	10		5			
Subtotales											80	80	60	40		20			
TOTAL											60 H M 60								

OBSERVACIONES:

NOTA: 1. Este reporte deberá ser entregado los días Lunes de junta.
2. Este reporte será entregado junto con evidencia física y digital.
3. Señalar en las observaciones si hubo algún día que se suspendió, clase y razón.

Nombre y Firma
PROMOTOR DEPORTIVO

PA
Nombre y Firma
DEPARTAMENTO DE DEPORTE POPULAR

CHIHUAHUA
Juntos, una mejor ciudad
GOBIERNO MUNICIPAL 2016-2018

REPORTE DESCRIPTIVO

SUBDIRECCIÓN.	DEPORTE POPULAR
ÁREA.	DEPORTE POPULAR
PROGRAMA	REALIZAR Y FOMENTAR ACTIVACIÓN Y CULTURA FÍSICA EN COLONIAS POPULARES
NO. DE ACCIÓN	2.6.1.1

NOMBRE DEL EVENTO	ESCUELA DE FUTBOL
LUGAR DEL EVENTO	DIEGO LUCERO
DIRECCIÓN	C. LIBERACION Y C. SOCIALISMO
COLONIA	DIEGO LUCERO
FECHA DEL EVENTO	abr-21
DESCRIPCIÓN DEL EVENTO	ESCUELA DE FUTBOL (PROMOTOR_____ JOSE DOLORES HERNANDEZ VILLARREAL)

ASISTENTES:

NIÑOS	63	NIÑAS	30
HOMBRES	90	MUJERES	56
		TOTAL	239

BENEFICIARIOS POTENCIALES:

NIÑOS	0	NIÑAS	0
HOMBRES	86	MUJERES	63
		TOTAL	149

INSTITUCIONES COLABORADORAS:

INVERSIÓN	n/a
DERRAMA ECONÓMICA	n/a

Lic. Oscar Plutarco Melendez Muñoz
NOMBRE Y FIRMA DE RESPONSABLE DEL EVENTO

Lic. José Roberto Moreno Ponce
NOMBRE Y FIRMA DEL SUBDIRECTOR

NOTA.- EN CASO DE QUE SEAN BENEFICIARIOS ANEXAR LISTADO DETALLADO, TAMBIEN ANEXAR EVIDENCIA FOTOGRÁFICA, TODO FIRMADO POR EL RESPONSABLE Y EL SUBDIRECTOR.

VALORACIÓN DE RESULTADOS Y ACTIVIDADES REALIZADAS

MES: Abril AÑO: 2021

ESPACIO DEPORTIVO	NOMBRE DEL PROMOTOR	SEMANA	HORARIO	HOMBRES	MUJERES	NIÑOS	NIÑAS	TOTAL
Diego Lucero	José Dolores Hernandez V.	1	4-6	20	16			
		2	4-6	15	12			
		3	4-6	14	18			
		4	4-6	25	10			
		5	4-6	12	7			
				86	63			149

1. Este reporte deberá ser enviado por el PROMOTOR.
2. Señalar si no hubo actividad
3. Señalar si existió la suspención temporal de la unidad.
4. Señalar el tipo de actividad en el espacio deportivo.

IMCFD
Instituto Municipal de Cultura Física y Deporte

OBSERVACIONES:

estas Practicas y Juegos formales e informales son unicamente de 2 semanas ya que se suspendia por motivo de incremento de la Pandemia, se arreglo el alumbrado Publico y de la cancha se colaboro con las actividades deportivas en lo que se solicito

José Dolores Hernandez V.

NOMBRE Y FIRMA DEL PROMOTOR

José Dolores Hernandez V.

Maribel Garcia PA

NOMBRE Y FIRMA JEFE DEL DEPARTAMENTO

CHIHUAHUA
Juntos, una mejor ciudad
GOBIERNO MUNICIPAL 2016-2018

REPORTE DESCRIPTIVO

SUBDIRECCIÓN.	DEPORTE POPULAR
ÁREA.	DEPORTE POPULAR
PROGRAMA	REALIZAR Y FOMENTAR ACTIVACIÓN Y CULTURA FÍSICA EN COLONIAS POPULARES
NO. DE ACCIÓN	2.6.1.1

NOMBRE DEL EVENTO	ESCUELA DE BEISBOL
LUGAR DEL EVENTO	CAMPOS PARRAL
DIRECCIÓN	RINCON PARRALENSE
COLONIA	PARRAL
FECHA DEL EVENTO	abr-21
DESCRIPCIÓN DEL EVENTO	TORNO DE BEISBOL (PROMOTOR_____ERIKA GARCIA)

ASISTENTES:

NIÑOS	7	NIÑAS	5
HOMBRES	15	MUJERES	17
		TOTAL	44

BENEFICIARIOS POTENCIALES:

NIÑOS	7	NIÑAS	5
HOMBRES	15	MUJERES	17
		TOTAL	44

INSTITUCIONES COLABORADORAS:

INVERSIÓN	n/a
DERRAMA ECONÓMICA	n/a

Lic. Oscar Plutarco Melendez Muñoz
NOMBRE Y FIRMA DE RESPONSABLE DEL EVENTO

Lic. José Roberto Moreno Ponce
NOMBRE Y FIRMA DEL SUBDIRECTOR

NOTA.- EN CASO DE QUE SEAN BENEFICIARIOS ANEXAR LISTADO DETALLADO, TAMBIEN ANEXAR EVIDENCIA FOTOGRÁFICA, TODO FIRMADO POR EL RESPONSABLE Y EL SUBDIRECTOR.

CHIHUAHUA
Juntos, una mejor ciudad
GOBIERNO MUNICIPAL 2018-2021

REPORTE MENSUAL
AÑO 2021

IMCFD
Instituto Municipal de Cultura Física y Deporte

HORARIO
16:00 a 21:00

Mes: Abril

SEMANA Nº	Nombre de la Unidad	Colonia	Nombre del Promotor	Días							0 a 14 años		15 a 29 años		30 a 64 años		65 años o más		Días
				L	M	M	J	V	S	D	H	M	H	M	H	M	H	M	
1	Luis Fuentes Molinar	Paral	Erika Gacia	*	*	*	*	*			10	8	16	18	18	17	0	0	5
2	Luis Fuentes Molinar	Paral	Erika Gacia	*	*	*	*	*			12	10	14	19	16	19	0	0	5
3	Luis Fuentes Molinar	Paral	Erika Gacia	*	*	*	*	*			8	8	6	6	4	7	0	0	5
4	Luis Fuentes Molinar	Paral	Erika Gacia	*	*	*	*	*			7	5	8	8	7	9	0	0	5
Subtotales																			
TOTAL											44						15H	12M	

OBSERVACIONES: A partir del Lunes 25 solo tuvimos activación física y disminuyó el número de asistentyes

NOTA: 1. Este reporte deberá ser entregado los días Lunes de junta.
2. Este reporte será entregado junto con evidencia física y digital.
3. Señalar en las observaciones si hubo algún día que se suspendió, clase y razón.

Erika García B
Nombre y Firma
PROMOTOR DEPORTIVO

PA
Maribel García
Nombre y Firma
DEPARTAMENTO DE DEPORTE POPULAR

CHIHUAHUA
Juntos, una mejor ciudad
GOBIERNO MUNICIPAL 2016-2018

REPORTE DESCRIPTIVO

SUBDIRECCIÓN.	DEPORTE POPULAR
ÁREA.	DEPORTE POPULAR
PROGRAMA	REALIZAR Y FOMENTAR ACTIVACIÓN Y CULTURA FÍSICA EN COLONIAS POPULARES
NO. DE ACCIÓN	2.6.1.1

NOMBRE DEL EVENTO	ESCUELA DE FUTBOL
LUGAR DEL EVENTO	NOGALES 2
DIRECCIÓN	VIALIDAD LOS NOGALES Y C. IGNACIO NOGALES
COLONIA	NUEVO TRIUNFO
FECHA DEL EVENTO	abr-21
DESCRIPCIÓN DEL EVENTO	ESCUELA DE FUTBOL (PROMOTOR_____KEVIN REYNA)

ASISTENTES:

NIÑOS	165	NIÑAS	80
HOMBRES	50	MUJERES	170
		TOTAL	465

BENEFICIARIOS POTENCIALES:

NIÑOS	165	NIÑAS	80
HOMBRES	50	MUJERES	170
		TOTAL	465

INSTITUCIONES COLABORADORAS:

INVERSIÓN	n/a
DERRAMA ECONÓMICA	n/a

Lic. Oscar Plutarco Melendez Muñoz
NOMBRE Y FIRMA DE RESPONSABLE DEL EVENTO

Lic. José Roberto Moreno Ponce
NOMBRE Y FIRMA DEL SUBDIRECTOR

NOTA.- EN CASO DE QUE SEAN BENEFICIARIOS ANEXAR LISTADO DETALLADO, TAMBIEN ANEXAR EVIDENCIA FOTOGRÁFICA, TODO FIRMADO POR EL RESPONSABLE Y EL SUBDIRECTOR.

CHIHUAHUA
Juntos, una mejor ciudad
GOBIERNO MUNICIPAL 2018 2021

REPORTE MENSUAL
AÑO 2021

IMCFD
Instituto Municipal de Cultura Física y Deporte

HORARIO
16-19:00 HRS

Mes:Abril

SEMANA Nº	Nombre de la Unidad	Colonia	Nombre del Promotor	Días							0 a 14 años		15 a 29 años		30 a 64 años		65 años o más		Días
				L	M	M	J	V	S	D	H	M	H	M	H	M	H	M	
1	NOGALES	NUEVO TRIUNFO	Kevin Reyna	x	x	x	x				35	15	5	10	8	7	0	0	4
2	NOGALES	NUEVO TRIUNFO	Kevin Reyna	x	x	x	x				50	20	6	8	9	4	0	0	4
3	NOGALES	NUEVO TRIUNFO	Kevin Reyna	x	x	x	x				40	20	4	12	5	10	0	0	4
4	NOGALES	NUEVO TRIUNFO	Kevin Reyna	x	x	x	x/4				40	25	5	10	8	9	0	0	4
Subtotales											165	80	20	40	30	30	0	0	
TOTAL											365								H 50 M 30

OBSERVACIONES:

NOTA: 1. Este reporte deberá ser entregado los días Lunes de junta.
2. Este reporte será entregado junto con evidencia física y digital.
3. Señalar en las observaciones si hubo algún día que se suspendió, clase y razón.

Kevin Israel Reyna Mora.
Nombre y Firma
PROMOTOR DEPORTIVO

P.D
Maribel Garcia
Nombre y Firma
DEPARTAMENTO DE DEPORTE POPULAR

CHIHUAHUA
Juntos, una mejor ciudad
GOBIERNO MUNICIPAL 2016-2018

REPORTE DESCRIPTIVO

SUBDIRECCIÓN.	DEPORTE POPULAR
ÁREA.	DEPORTE POPULAR
PROGRAMA	REALIZAR Y FOMENTAR ACTIVACIÓN Y CULTURA FÍSICA EN COLONIAS POPULARES
NO. DE ACCIÓN	2.6.1.1

NOMBRE DEL EVENTO	ESCUELITA DE FUTBOL
LUGAR DEL EVENTO	UNIDAD CABALLERIZAS
DIRECCIÓN	AV. DE LAS INDUSTRIAS Y C. MARIA ELENA HERNANDEZ
COLONIA	REVOLUCION
FECHA DEL EVENTO	abr-21
DESCRIPCIÓN DEL EVENTO	ESCUELITA DE FUTBOL EN NIÑOS Y JOVENES EN UN HORARIO DE 4 A 7 DE LA TARDE (PROMOTOR_____MICAELA ARTEAGA DIAZ)

ASISTENTES:

NIÑOS	90	NIÑAS	30
HOMBRES	223	MUJERES	170
		TOTAL	513

BENEFICIARIOS POTENCIALES:

NIÑOS	90	NIÑAS	30
HOMBRES	223	MUJERES	170
		TOTAL	513

INSTITUCIONES COLABORADORAS:

INVERSIÓN	n/a
DERRAMA ECONÓMICA	n/a

Lic. Oscar Plutarco Melendez Muñoz
NOMBRE Y FIRMA DE RESPONSABLE DEL EVENTO

Lic. José Roberto Moreno Ponce
NOMBRE Y FIRMA DEL SUBDIRECTOR

NOTA.- EN CASO DE QUE SEAN BENEFICIARIOS ANEXAR LISTADO DETALLADO, TAMBIEN ANEXAR EVIDENCIA FOTOGRÁFICA, TODO FIRMADO POR EL RESPONSABLE Y EL SUBDIRECTOR.

REPORTE MENSUAL
AÑO 2021

Mes:ABRIL 21

HORARIO
DESGLOSE ABAJO

SEMANA Nº	Nombre de la Unidad	Colonia	Nombre del Promotor	Días							0 a 14 años		15 a 29 años		30 a 64 años		65 años o más		Días
				L	M	M	J	V	S	D	H	M	H	M	H	M	H	M	
	CABALLERIZAS	REVOLUCION	MICAELA	&	&	&	&	&	&	&	45	15	118	90					7
			ARTEAGA	&	&	&	&	&	&	&	45	15	105	80					7
			DIAZ																
Subtotales											90	30	223	170					
TOTAL											513								

OBSERVACIONES: DE LUNES A JUEVES ENTRENAMIENTO DE NIÑOS DE 4:00 P.M A 7:00 P.M

JUEGOS DE LUNES A VIERNES 7:00 A 9:00 P.M SABADOS Y DOMINGOS DE 3:00 A 8:00 P.M

LAS ULTIMAS DOS SEMANAS DE ABRIL SE SUSPENDIERON JUEGOS Y ENTRENAMIENTOS POR LA PANDEMIA

NOTA: 1. Este reporte deberá ser entregado los días Lunes de junta.
2. Este reporte será entregado junto con evidencia física y digital.
3. Señalar en las observaciones si hubo algún día que se suspendió, clase y razón.

Micaela Arteaga Diaz

MICAELA ARTEAGA DIAZ

Nombre y Firma

PROMOTOR DEPORTIVO

Nombre y Firma

DEPARTAMENTO DE DEPORTE POPULAR

REPORTE MES DE ABRIL 2021

CABALLERIZAS

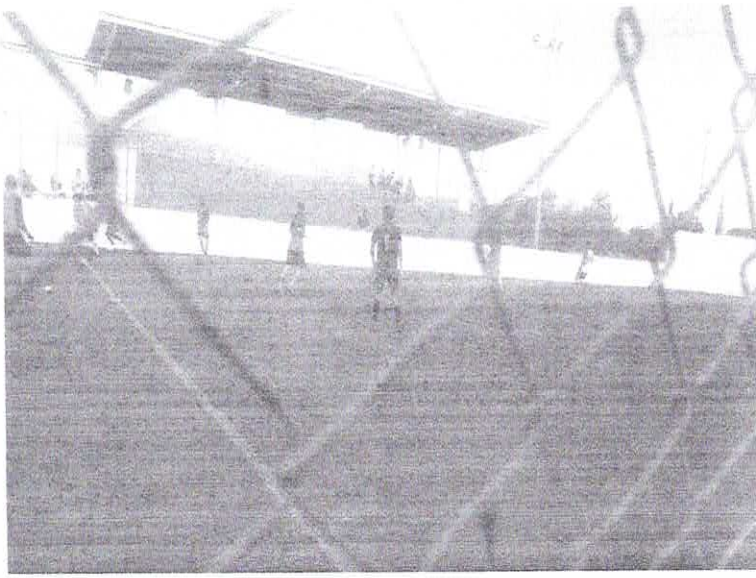

CHIHUAHUA
Juntos, una mejor ciudad
GOBIERNO MUNICIPAL 2016-2018

REPORTE DESCRIPTIVO

SUBDIRECCIÓN.	DEPORTE POPULAR
ÁREA.	DEPORTE POPULAR
PROGRAMA	REALIZAR Y FOMENTAR ACTIVACIÓN Y CULTURA FÍSICA EN COLONIAS POPULARES
NO. DE ACCIÓN	2.6.1.1

NOMBRE DEL EVENTO	ESCUELITA DE FUTBOL
LUGAR DEL EVENTO	UNIDAD CABALLERIZAS 4
DIRECCIÓN	AV. DE LAS INDUSTRIAS Y C. MARIA ELENA HERNANDEZ
COLONIA	REVOLUCION
FECHA DEL EVENTO	abr-21
DESCRIPCIÓN DEL EVENTO	ESCUELITA DE FUTBOL EN NIÑOS Y JOVENES EN UN HORARIO DE 4 A 7 DE LA TARDE (PROMOTOR_____OLGA LETICIA HERNANDEZ)

ASISTENTES:

NIÑOS	90	NIÑAS	30
HOMBRES	223	MUJERES	170
		TOTAL	513

BENEFICIARIOS POTENCIALES:

NIÑOS	90	NIÑAS	30
HOMBRES	223	MUJERES	170
		TOTAL	513

INSTITUCIONES COLABORADORAS:

INVERSIÓN	n/a
DERRAMA ECONÓMICA	n/a

Lic. Oscar Plutarco Melendez Muñoz
NOMBRE Y FIRMA DE RESPONSABLE DEL EVENTO

Lic. José Roberto Moreno Ponce
NOMBRE Y FIRMA DEL SUBDIRECTOR

NOTA.- EN CASO DE QUE SEAN BENEFICIARIOS ANEXAR LISTADO DETALLADO, TAMBIEN ANEXAR EVIDENCIA FOTOGRÁFICA, TODO FIRMADO POR EL RESPONSABLE Y EL SUBDIRECTOR.

CHIHUAHUA
Juntos una mejor ciudad
GOBIERNO MUNICIPAL 2018-2021

REPORTE MENSUAL
AÑO 2021

IMCFD
Instituto Municipal de Cultura Física y Deporte

Mes:ABRIL 21

HORARIO
DESGLOSE ABAJO

SEMANA Nº	Nombre de la Unidad	Colonia	Nombre del Promotor	Días							0 a 14 años		15 a 29 años		30 a 64 años		65 años o más		Días
				L	M	M	J	V	S	D	H	M	H	M	H	M	H	M	
	CABALLERIZAS	REVOLUCION	OLGA LETICIA	&	&	&	&	&	&	&	45	15	118	90					7
			HERNANDEZ	&	&	&	&	&	&	&	45	15	105	80					7
			ARTEAGA																
Subtotales											90	30	223	170					
TOTAL											513								

OBSERVACIONES: DE LUNES A JUEVES ENTRENAMIENTO DE NIÑOS DE 4:00 P.M A 7:00 P.M

JUEGOS DE LUNES A VIERNES 7:00 A 9:00 P.M SABADOS Y DOMINGOS DE 3:00 A 8:00 P.M

LAS ULTIMAS DOS SEMANAS DE ABRIL SE SUSPENDIERON JUEGOS Y ENTRENAMIENTOS POR LA PANDEMIA

NOTA: 1. Este reporte deberá ser entregado los días Lunes de junta.
2. Este reporte será entregado junto con evidencia física y digital.
3. Señalar en las observaciones si hubo algún día que se suspendió, clase y razón.

Olga L Hernandez A

OLGA LETICIA HERNANDEZ ARTEAGA
Nombre y Firma
PROMOTOR DEPORTIVO

Nombre y Firma
DEPARTAMENTO DE DEPORTE POPULAR

REPORTE MES DE ABRIL 2021

CABALLERIZAS

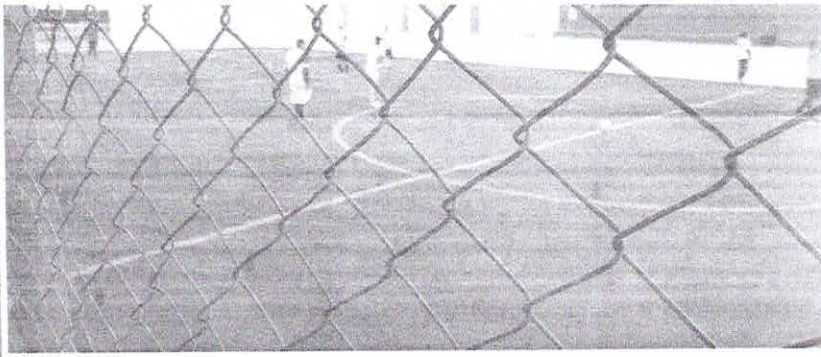

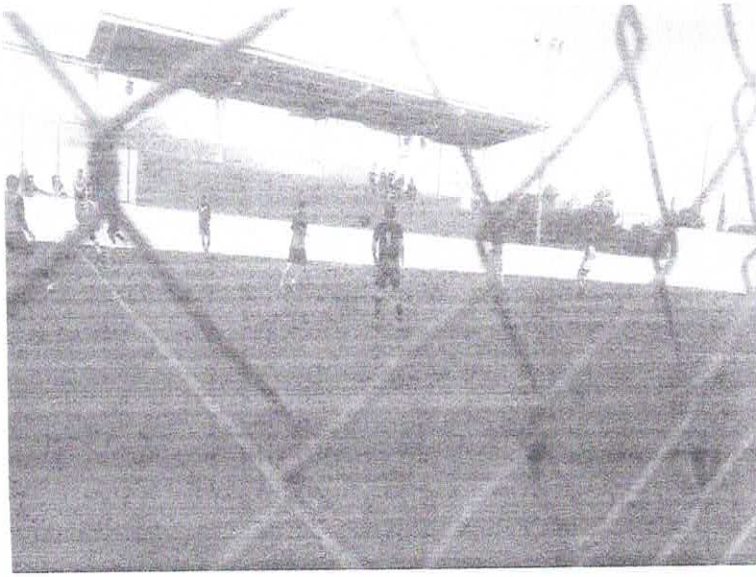

CHIHUAHUA
Juntos, una mejor ciudad
GOBIERNO MUNICIPAL 2016-2018

REPORTE DESCRIPTIVO

SUBDIRECCIÓN.	DEPORTE POPULAR
ÁREA.	DEPORTE POPULAR
PROGRAMA	REALIZAR Y FOMENTAR ACTIVACIÓN Y CULTURA FÍSICA EN COLONIAS POPULARES
NO. DE ACCIÓN	2.6.1.1

NOMBRE DEL EVENTO	ESCUELA DE FUTBOL
LUGAR DEL EVENTO	DIEGO LUCERO 2
DIRECCIÓN	C. LIBERACION Y C. SOCIALISMO
COLONIA	DIEGO LUCERO
FECHA DEL EVENTO	abr-21
DESCRIPCIÓN DEL EVENTO	ESCUELA DE FUTBOL (PROMOTOR_____ MARTIN VILLARREAL)

ASISTENTES:

NIÑOS	3	NIÑAS	2
HOMBRES	7	MUJERES	0
		TOTAL	12

BENEFICIARIOS POTENCIALES:

NIÑOS	3	NIÑAS	2
HOMBRES	7	MUJERES	0
		TOTAL	12

INSTITUCIONES COLABORADORAS:

INVERSIÓN	n/a
DERRAMA ECONÓMICA	n/a

Lic. Oscar Plutarco Melendez Muñoz
NOMBRE Y FIRMA DE RESPONSABLE DEL EVENTO

Lic. José Roberto Moreno Ponce
NOMBRE Y FIRMA DEL SUBDIRECTOR

NOTA.- EN CASO DE QUE SEAN BENEFICIARIOS ANEXAR LISTADO DETALLADO, TAMBIEN ANEXAR EVIDENCIA FOTOGRÁFICA, TODO FIRMADO POR EL RESPONSABLE Y EL SUBDIRECTOR.

CHIHUAHUA
Juntos una mejor ciudad
GOBIERNO MUNICIPAL 2018-2021

REPORTE MENSUAL
AÑO 2021

IMCFD
Instituto Municipal de Cultura Física y Deporte

HORARIO
15:00 A 19:00

Mes:Abril 2021

SEMA-NA Nº	Nombre de la Unidad	Colonia	Nombre del Promotor	Días							0 a 14 años		15 a 29 años		30 a 64 años		65 años o más		
				L	M	M	J	V	S	D	H	M	H	M	H	M	H	M	Días
1	DIEGO LUCERO DRAGONES	DIEGO LUCERO	martin villarreal	/	/	/	/	/	/	/	3	2	7						
2																			
3																			
4																			
Subtotales																			
TOTAL											12								

OBSERVACIONES:

Lunes, miercoles y viernes 17:30 a19:00 hrs DRAGONES, SUSPENCION DE ACTIVIDADES EN GENERAL POR MOTIVO DEL COVID-19

PLATICAS EN LINEA DEL DEPORTE

NOTA: 1. Este reporte deberá ser entregado los dias Lunes de junta.
2. Este reporte será entregado junto con evidencia fisica y digital.
3. Señalar en las observaciones si hubo algún dia que se suspendió, clase y razón.

martin villarreal
Nombre y Firma

Nombre y Firma

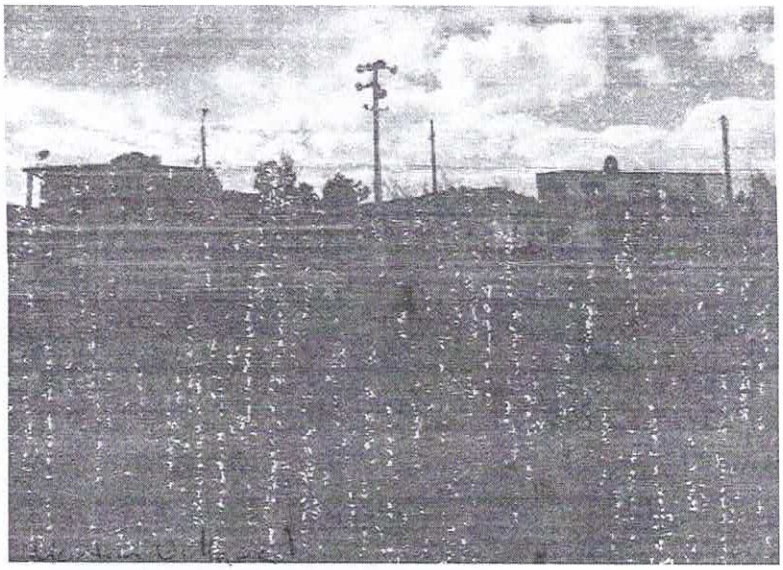

CHIHUAHUA
Juntos, una mejor ciudad
GOBIERNO MUNICIPAL 2016-2018

REPORTE DESCRIPTIVO

SUBDIRECCIÓN.	DEPORTE POPULAR
ÁREA.	DEPORTE POPULAR
PROGRAMA	REALIZAR Y FOMENTAR ACTIVACIÓN Y CULTURA FÍSICA EN COLONIAS POPULARES
NO. DE ACCIÓN	2.6.1.1

NOMBRE DEL EVENTO	ESCUELA DE FUTBOL
LUGAR DEL EVENTO	PARQUE FUNDADORES CANCHA RAPIDO
DIRECCIÓN	C. AMERICA LATINA Y C. MIGUEL BARRAGAN
COLONIA	VILLA NUEVA
FECHA DEL EVENTO	abr-21
DESCRIPCIÓN DEL EVENTO	ENTRENAMIENTOS DE FUTBOL CON NIÑOS Y JOVENES (PROMOTOR_____CRISTIAN REY RAMIREZ LOPEZ)

ASISTENTES:

NIÑOS	36	NIÑAS	0
HOMBRES	22	MUJERES	27
		TOTAL	85

BENEFICIARIOS POTENCIALES:

NIÑOS	31	NIÑAS	0
HOMBRES	22	MUJERES	30
		TOTAL	83

INSTITUCIONES COLABORADORAS:

INVERSIÓN	n/a
DERRAMA ECONÓMICA	n/a

Lic. Oscar Plutarco Melendez Muñoz
NOMBRE Y FIRMA DE RESPONSABLE DEL EVENTO

Lic. José Roberto Moreno Ponce
NOMBRE Y FIRMA DEL SUBDIRECTOR

NOTA.- EN CASO DE QUE SEAN BENEFICIARIOS ANEXAR LISTADO DETALLADO, TAMBIEN ANEXAR EVIDENCIA FOTOGRÁFICA, TODO FIRMADO POR EL RESPONSABLE Y EL SUBDIRECTOR.

CHIHUAHUA
Juntos Cambiamos Mejor
GOBIERNO MUNICIPAL 2021

REPORTE MENSUAL
AÑO 2021

IMCFD
Instituto Municipal de Cultura Física y Deporte

HORARIO
4 a 8

Mes: Abril

SEMANA Nº	Nombre de la Unidad	Colonia	Nombre del Promotor	Días							0 a 14 años		15 a 29 años		30 a 64 años		65 años o más		Días
				L	M	M	J	V	S	D	H	M	H	M	H	M	H	M	
1	Huerta Legarreta	Villa Nueva	Cristian Rey Ramirez López	X		X					14	–	9	10		5			2
2	Huerta Legarreta	Villa Nueva	Cristian Rey Ramirez López	X		X					17	–	13	10		5			2
3	Huerta Legarreta	Villa Nueva	Cristian Rey Ramirez López	X		X													
4	Huerta Legarreta	Villa Nueva	Cristian Rey Ramirez López	X		X													
Subtotales											31		22	20		10			
TOTAL											83								M30

OBSERVACIONES:

- Se apoya al Profr. Ruben Carrera en diferentes actividades deportivas

- Se entregan Evidencias

NOTA: 1. Este reporte deberá ser entregado los días lunes de junta.
2. Este reporte será entregado junto con evidencia física y digital.
3. Señalar en las observaciones si hubo algún [illegible] y razón.

Nombre y Firma
PROMOTOR DEPORTIVO
Cristian Rey Ramirez López

Nombre y Firma
DEPARTAMENTO DE DEPORTE POPULAR

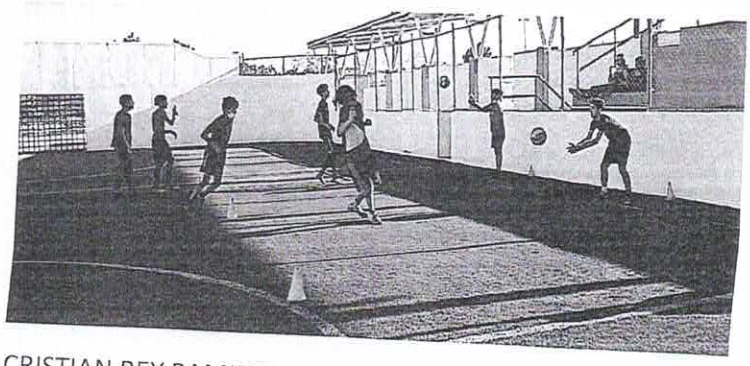

CRISTIAN REY RAMIREZ LOPEZ

EVIDENCIAS MES DE ABRIL

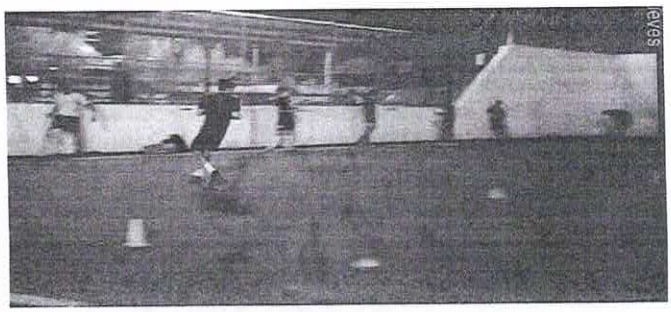

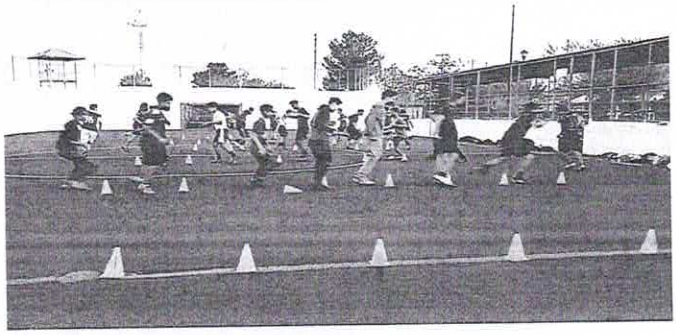

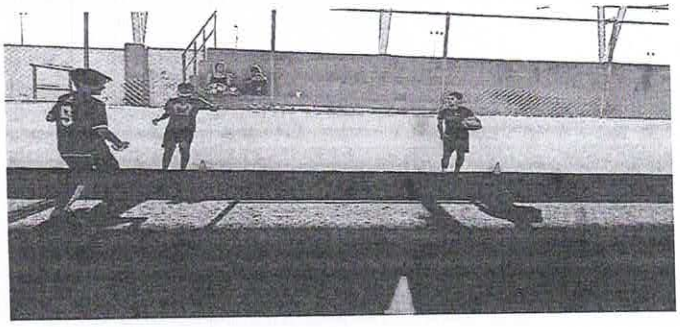

CRISTIAN REY RAMIREZ LOPEZ

EVIDENCIAS MES DE ABRIL

CHIHUAHUA
Juntos, una mejor ciudad
GOBIERNO MUNICIPAL 2016-2018

REPORTE DESCRIPTIVO

SUBDIRECCIÓN.	DEPORTE POPULAR
ÁREA.	DEPORTE POPULAR
PROGRAMA	CREACIÓN Y REHABILITACIÓN DE UNIDADES DEPORTIVAS EN EL MUNICIPIO
NO. DE ACCIÓN	2.6.2.8-2

NOMBRE DEL EVENTO	ESCUELITA DE FUTBOL
LUGAR DEL EVENTO	VILLAS DEL REAL 2
DIRECCIÓN	PASEO DEL REAL Y MINA CANDELARIA
COLONIA	VILLAS DEL REAL
FECHA DEL EVENTO	ABRL 21
DESCRIPCIÓN DEL EVENTO	CLASES DE INCIACION DE FITBOL GILBERTO GONZALEZ

ASISTENTES:

NIÑOS	100	NIÑAS	24
HOMBRES	80	MUJERES	80
		TOTAL	284

BENEFICIARIOS POTENCIALES:

NIÑOS	48	NIÑAS	40
HOMBRES	52	MUJERES	40
		TOTAL	180

INSTITUCIONES COLABORADORAS:

INSTITUTO MUNICIPAL DE CULTURA FISICA Y DEPORTE

INVERSIÓN	n/a
DERRAMA ECONÓMICA	n/a

LEF. Oscar Plutarco Melendez Muñoz
NOMBRE Y FIRMA DEL RESPONSABLE DEL EVENTO

Lic. José Roberto Moreno Ponce
NOMBRE Y FIRMA DEL SUBDIRECTOR

NOTA.- EN CASO DE QUE SEAN BENEFICIARIOS ANEXAR LISTADO DETALLADO, TAMBIEN ANEXAR EVIDENCIA FOTOGRÁFICA, TODO FIRMADO POR EL RESPONSABLE Y EL SUBDIRECTOR.

CHIHUAHUA
Juntos, una mejor ciudad
GOBIERNO MUNICIPAL 2018-2021

REPORTE MENSUAL
AÑO 2021

IMCFD
Instituto Municipal de Cultura Física y Deporte

HORARIO
5 a 8.

Mes: abril

SEMANA Nº	Nombre de la Unidad	Colonia	Nombre del Promotor	Días							0 a 14 años		15 a 29 años		30 a 64 años		65 años o más		Días
				L	M	M	J	V	S	D	H	M	H	M	H	M	H	M	
	Villas del	villas	Gilberto	/			/				12	10	13	10					4
	Real	del	Gonzalez		/			/			12	10	13	10					
		Real	Ramirez								12	10	13	10					
											12	10	13	10					
Subtotales											48	40	52	40					
TOTAL																			

OBSERVACIONES: entrenamiento pulo actuaciones y cardio fisicamente.
Lunes y martes categorias 2004-2005-2006-2007
Jueves y viernes categorias 2008-2009.
llevar los jugadores cubrebocas, se les revisa la temperatura pasan por el tapete sanitizante y ya se les pone gel en las manos.

NOTA: 1. Este reporte deberá ser entregado los días Lunes de junta.
2. Este reporte será entregado junto con evidencia física y digital.
3. Señalar en las observaciones si hubo algún día que se suspendió, clase y razón.

Gilberto Gz

Nombre y Firma
PROMOTOR DEPORTIVO

PNA
Maribel Garcia

Nombre y Firma
DEPARTAMENTO DE DEPORTE POPULAR

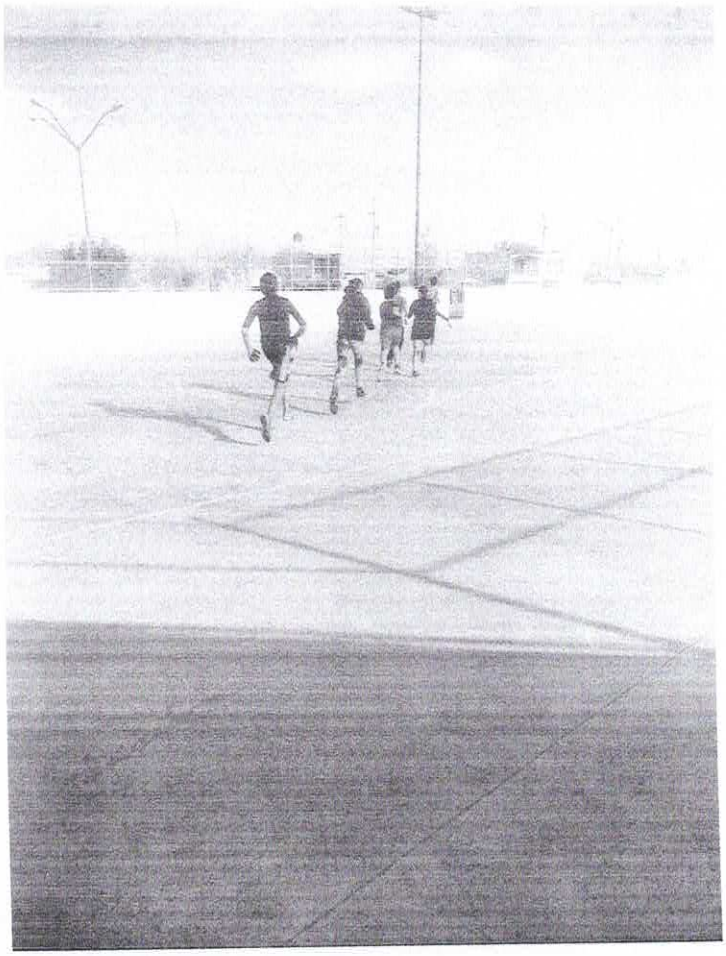

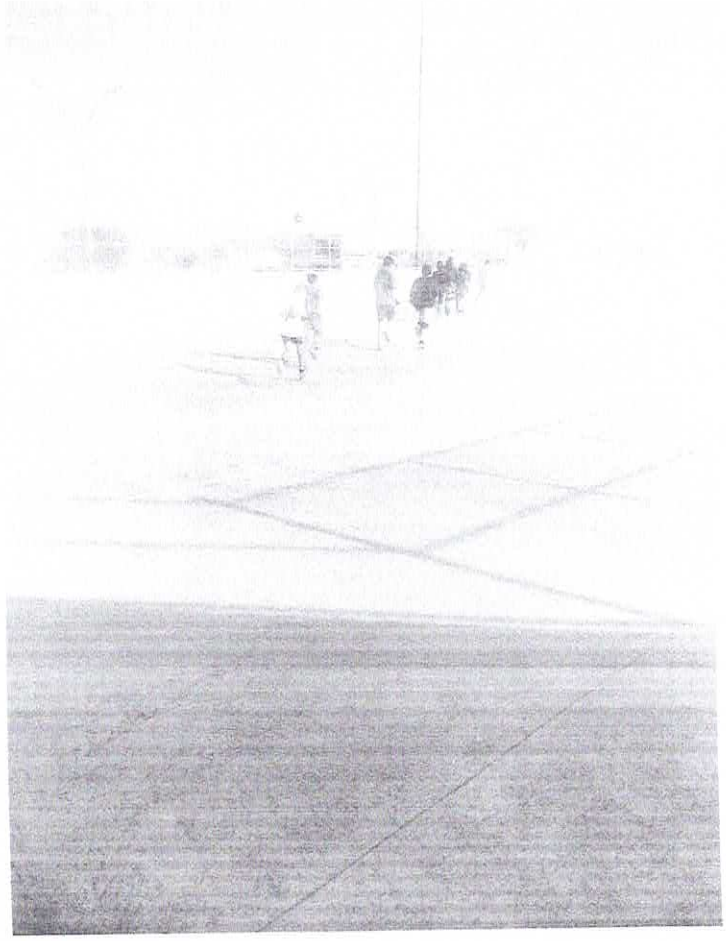

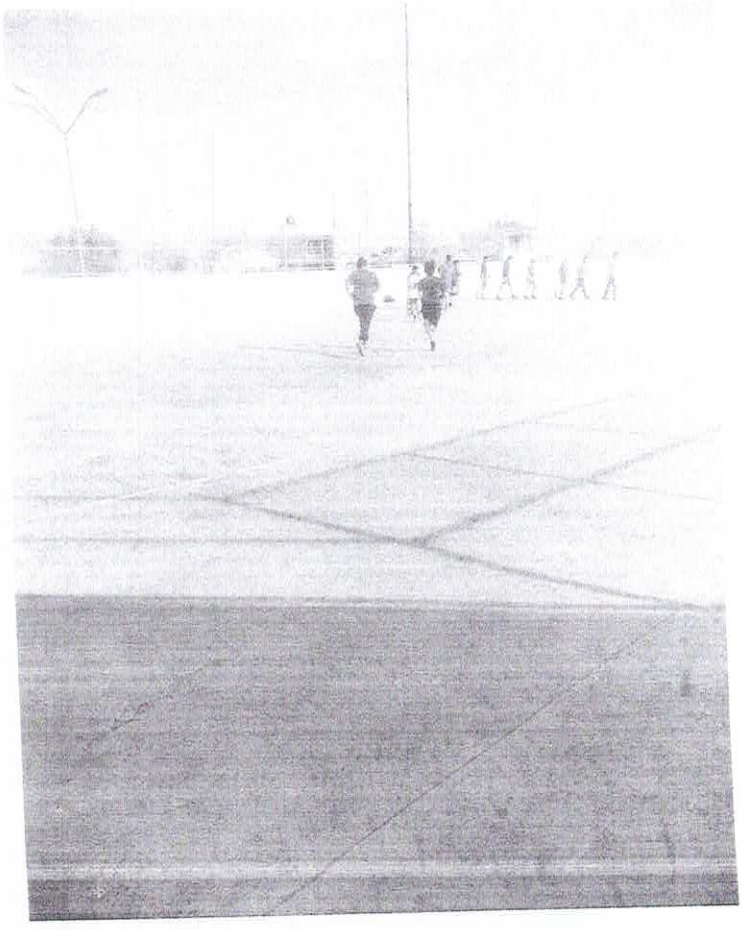

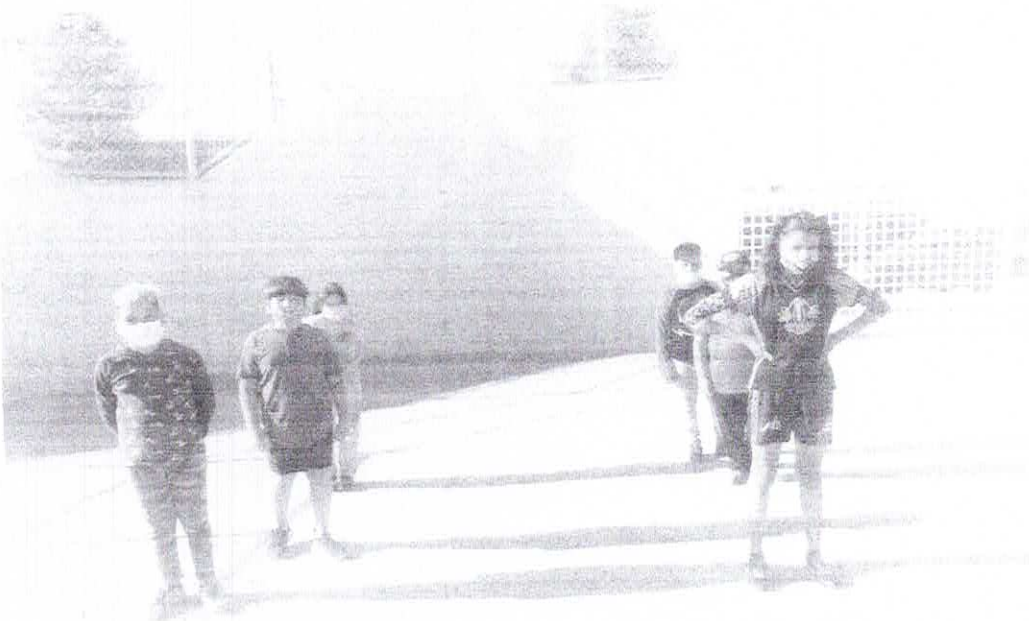

2004-2005

Beto	Atletico	8	150
D. Villanueva	juvenil	11	15
Joel	juvenil	10	30
Ximena	juvenil	17	30
Lonches	juvenil	3	30
Kevin	Atletico	4	30
Ramirez	unitalla	13	2
Hernandez	unitalla	29	3
Yediel	Atletico	5	
Liliana	Atletico	7	
Caviana	Atletico	14	
Charly	Juvenil	21	

2008-2009

	Atletico	11
	Juvenil	27
	Atletico	24
	Atletico	22
Angel S.	Atletico	5
Angel H.	Juvenil	9
	Atletico	8
Juan		12
Alan	puma	20
Diego S.	puma	19
Pancho	Atletico	7
Cordero	Juvenil	4
Aron	Atletico	

2008-2009.

Aaron Atletico 28

Israel portero puma 1

2006 - 2007

Diego	Atletico	14
Osorio	Atletico	23
R. cota	Atletico	12
L. Cota	Atletico	100
J. Guzman	Juvenil	1
Gael patico	Atletico	20
Alan	Juvenil	7
chapo	Atletico	17
Grajeda	puma	22
Dulce		

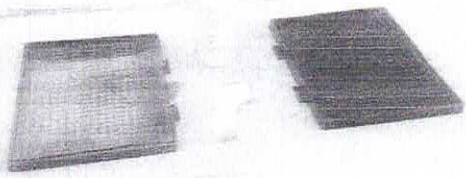

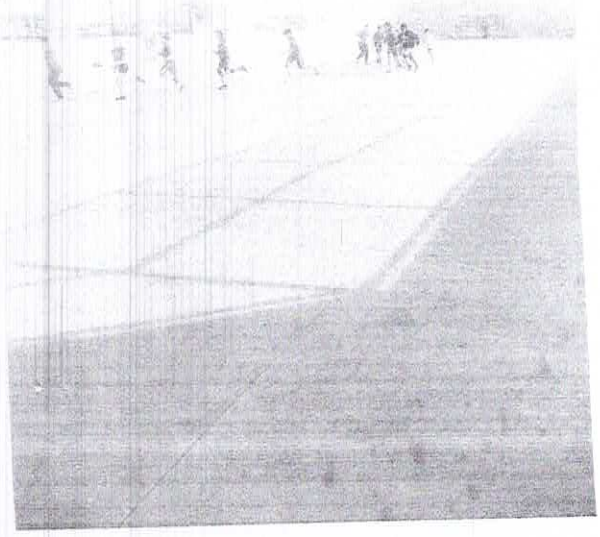

CHIHUAHUA
Juntos, una mejor ciudad
GOBIERNO MUNICIPAL 2016-2018

REPORTE DESCRIPTIVO

SUBDIRECCIÓN.	DEPORTE POPULAR
ÁREA.	DEPORTE POPULAR
PROGRAMA	REALIZAR Y FOMENTAR ACTIVACIÓN Y CULTURA FÍSICA EN COLONIAS POPULARES
NO. DE ACCIÓN	2.6.1.1

NOMBRE DEL EVENTO	ESCUELA DE FUTBOL
LUGAR DEL EVENTO	VISTAS DEL NORTE
DIRECCIÓN	RIO NILO Y RIO CISNES
COLONIA	VISTAS DEL NORTE
FECHA DEL EVENTO	abr-21
DESCRIPCIÓN DEL EVENTO	ESCUELA DE FUTBOL (PROMOTOR_____VICTOR ESCONTRIAS)

ASISTENTES:

NIÑOS	25	NIÑAS	5
HOMBRES	30	MUJERES	40
		TOTAL	100

BENEFICIARIOS POTENCIALES:

NIÑOS	30	NIÑAS	29
HOMBRES	19	MUJERES	14
		TOTAL	92

INSTITUCIONES COLABORADORAS:

INVERSIÓN	n/a
DERRAMA ECONÓMICA	n/a

Lic. Oscar Plutarco Melendez Muñoz
NOMBRE Y FIRMA DE RESPONSABLE DEL EVENTO

Lic. José Roberto Moreno Ponce
NOMBRE Y FIRMA DEL SUBDIRECTOR

NOTA.- EN CASO DE QUE SEAN BENEFICIARIOS ANEXAR LISTADO DETALLADO, TAMBIEN ANEXAR EVIDENCIA FOTOGRÁFICA, TODO FIRMADO POR EL RESPONSABLE Y EL SUBDIRECTOR.

CHIHUAHUA
Juntos, una mejor ciudad
GOBIERNO MUNICIPAL 2018-2021

REPORTE MENSUAL
AÑO 2021

IMCFD
Instituto Municipal de Cultura Física y Deporte

HORARIO
3:30 A 7:30

Mes: ABRIL 2021

SEMANA Nº	Nombre de la Unidad	Colonia	Nombre del Promotor	Días							0 a 14 años		15 a 29 años		30 a 64 años		65 años o más		Días
				L	M	M	J	V	S	D	H	M	H	M	H	M	H	M	
15	UNIDAD DE VISTAS	V NORTE	VICTOR ESCONTRIAS	X	X	X	X	X			8	8	4	2	0	0	0	0	5
16	UNIDAD DE VISTAS	V NORTE	VICTOR ESCONTRIAS	X	X	X	X	X			10	5	4	4	0	0	0	0	5
17	UNIDAD DE VISTAS	V NORTE	VICTOR ESCONTRIAS	X	X	X	X	X			7	8	5	2	0	0	0	0	5
18	UNIDAD DE VISTAS	V NORTE	VICTOR ESCONTRIAS	X	X	X	X	X			5	8	6	6	0	0	0	0	5
Subtotales											30	29	19	14	0	0	0	0	
TOTAL											92								

OBSERVACIONES:

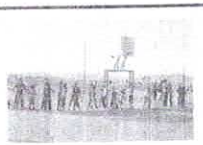

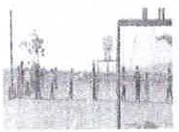

NOTA: 1. Este reporte deberá ser entregado los días Lunes de junta.
2. Este reporte será entregado junto con evidencia física y digital.
3. Señalar en las observaciones si hubo algún día que se suspendió, clase y razón.

VICTOR ESCONTRIAS
Victor Manuel Escontrias Quezada
Nombre y Firma
PROMOTOR DEPORTIVO

PA
Maribel Garcia
Nombre y Firma
DEPARTAMENTO DE DEPORTE POPULAR

CHIHUAHUA
Juntos, una mejor ciudad
GOBIERNO MUNICIPAL 2016-2018

REPORTE DESCRIPTIVO

SUBDIRECCIÓN.	DEPORTE POPULAR
ÁREA.	DEPORTE POPULAR
PROGRAMA	REALIZAR Y FOMENTAR ACTIVACIÓN Y CULTURA FÍSICA EN COLONIAS POPULARES
NO. DE ACCIÓN	2.6.1.1

NOMBRE DEL EVENTO	ESCUELA DE FUTBOL
LUGAR DEL EVENTO	DIVISION DEL NORTE
DIRECCIÓN	C. ARTURO GAMIZ Y C. MIGUEL TRILLO
COLONIA	DIVISION DEL NORTE
FECHA DEL EVENTO	abr-21
DESCRIPCIÓN DEL EVENTO	DIFERENTES ACTIVIDADES DEPORTIVAS (PROMOTOR_____FLOR VERONICA RODRIGUEZ RODRIGUEZ)

ASISTENTES:

NIÑOS	21	NIÑAS	4
HOMBRES	233	MUJERES	9
		TOTAL	267

BENEFICIARIOS POTENCIALES:

NIÑOS	21	NIÑAS	4
HOMBRES	233	MUJERES	9
		TOTAL	267

INSTITUCIONES COLABORADORAS:

INVERSIÓN	n/a
DERRAMA ECONÓMICA	n/a

Lic. Oscar Plutarco Melendez Muñoz
NOMBRE Y FIRMA DE RESPONSABLE DEL EVENTO

Lic. José Roberto Moreno Ponce
NOMBRE Y FIRMA DEL SUBDIRECTOR

NOTA.- EN CASO DE QUE SEAN BENEFICIARIOS ANEXAR LISTADO DETALLADO, TAMBIEN ANEXAR EVIDENCIA FOTOGRÁFICA, TODO FIRMADO POR EL RESPONSABLE Y EL SUBDIRECTOR.

CHIHUAHUA
¡Juntos, una mejor ciudad!
GOBIERNO MUNICIPAL 2018-2021

REPORTE MENSUAL
AÑO 2021

IMCFD

HORARIO
18:00 - 21:30 hrs.

Mes: Abril '21

SEMANA Nº	Nombre de la Unidad	Colonia	Nombre del Promotor	Días							0 a 14 años		15 a 29 años		30 a 64 años		65 años o más		Días
				L	M	M	J	V	S	D	H	M	H	M	H	M	H	M	
1	División del Norte	División	Flor	/	/	/	/	/			6	1	70	3	15				5
2	División del Norte	Del	Verónica	/	/	/	/	/			5	1	61	3	13				5
3	División del Norte	Norte	Rodríguez	/	/	/	/	/			6	1	16	1	15				5
4	División del Norte		Rodríguez	/	/	/	/	/			4	1	13	2	30				5
Subtotales											21	4	160	9	73	0	0	0	
TOTAL											267								#233

OBSERVACIONES:

En el mes en curso se mantuvo la actividad de la escuelita y un torneo de copa que se inicio en este mes, el cual obtuvo buena respuesta por los equipos participantes, sin embargo nos vimos afectados por el cambio de semaforo viendonos obligados a suspender dicho torneo por otra parte los entrenamientos con las medidas de salud necesarias continuaron su curso.

NOTA: 1. Este reporte deberá ser entregado los días Lunes de junta.
2. Este reporte será entregado junto con evidencia física y digital.
3. Señalar en las observaciones si hubo algún día que se suspendió, clase y razón.

Hor Veronica Rodriguez
Nombre y Firma
PROMOTOR DEPORTIVO

P.A
Maribel Garcia
Nombre y Firma
DEPARTAMENTO DE DEPORTE POPULAR

MULTIDEPORTIVO
DIVISIÓN DEL NORTE

Promotora: Flor Verónica Rodríguez Rodríguez
Evidencia mes de Abril '21

1. Víctor Romero
2. Ángel Lares
3. Eduardo Chávez
4. Gilberto Ledezma
5. Kevin Mesa
6. Carlos Meléndez
7. Cesar Rivera
8. Carlos Corpus
9. Giovanni Varela
10. Cristian Méndez
11. Jesús Zamora
12. Jesús Armendáriz
13. Andrés Banda
14. José Díaz
15. Brayan Lechuga
16. Carlos Barajas
17. Cesar Hernández
18. Aarón Lechuga
19. Alonso Medrano
20. Aarón Pérez
21. Ulises Cruz
22. Miguel Pereyra
23. Antonio Ordoñez
24. Alexis Irigoyen
25. Carlos González
26. Alejandro González
27. Francisco Salas
28. Axel Cuellar
29. Paul Aguilar
30. Fernando Trejo
31. Alexis Molina
32. Rubén García
33. Julio Vidal
34. Javier Gaytán
35. David Escobar
36. Carlos Payan
37. Haziel Sánchez Ortega
38. Andrés Heredia
39. Juan Quintero
40. Alejandro Rodríguez
41. Samuel Varela
42. Jorge Alanís
43. Miguel Rivas
44. Luis Aguilar
45. Luis Ortega
46. Abraham Ortega
47. Rubén González
48. Raúl Lozano
49. Eduardo Guerrero
50. Brayan Domínguez
51. Jonathan Torres
52. Alan Domínguez
53. Jesús Corral
54. Sebastián Muños
55. Christian Mujica
56. Maicol Ortiz
57. Antonio Lucero
58. Alfredo Márquez
59. Jesús Zamora
60. Miguel Rivas
61. Brandon Álvarez
62. Diego Muñoz
63. Luis Delgado
64. Alejandro Martínez
65. Luis Vázquez
66. Juan Sáenz
67. Fernando Herrera
68. Raúl Acosta
69. Julio Jiménez
70. Cristian Carreón
71. Cesar Hernández
72. Kevin Quiroz
73. Brian Sáenz
74. Kevin Hernández
75. Dylan Muñoz
76. Said Muñoz
77. Daniel Escarcega
78. Samuel Villalobos
79. Cristian Heredia
80. Diego Sosa
81. Anthuan Montes

MULTIDEPORTIVO
DIVISIÓN DEL NORTE

Promotora: Flor Verónica Rodríguez Rodríguez
Evidencia mes de Abril '21

82. Jose Molina
83. Mateo Montes
84. Jennifer Sáenz
85. Iván Sáenz
86. Cintia Rodríguez
87. Joshua Galindo
88. Joan Lozano
89. Jonathan Lozano
90. Joshua Lozano
91. Lucia Gonzales
92. Alejandro Garcia

MULTIDEPORTIVO
DIVISIÓN DEL NORTE

Promotora: Flor Verónica Rodríguez Rodríguez
Evidencia mes de Abril '21

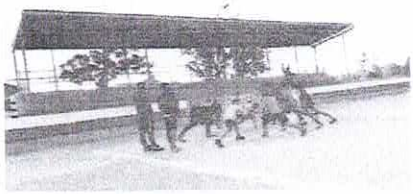

CHIHUAHUA
Juntos, una mejor ciudad
GOBIERNO MUNICIPAL 2016-2018

REPORTE DESCRIPTIVO

SUBDIRECCIÓN.	DEPORTE POPULAR
ÁREA.	DEPORTE POPULAR
PROGRAMA	REALIZAR Y FOMENTAR ACTIVACIÓN Y CULTURA FÍSICA EN COLONIAS POPULARES
NO. DE ACCIÓN	2.6.1.1

NOMBRE DEL EVENTO	ESCUELA DE FUTBOL
LUGAR DEL EVENTO	UNIDAD UP CALICHE
DIRECCIÓN	C. PEDRO DE IZABA Y C. IGNACIO ZARAGOZA
COLONIA	UNIDAD PROLETARIADO
FECHA DEL EVENTO	abr-21
DESCRIPCIÓN DEL EVENTO	ENTRENAMIENTO DE FUTBOL RAPIDO CON NIÑOS EN UN HORAIO DE 4 A 6 PM (PROMOTOR_____ANA SANDRA AGUILAR VENTURA)

ASISTENTES:

NIÑOS	50	NIÑAS	60
HOMBRES	55	MUJERES	75
		TOTAL	130

BENEFICIARIOS POTENCIALES:

NIÑOS	114	NIÑAS	16
HOMBRES	0	MUJERES	0
		TOTAL	130

INSTITUCIONES COLABORADORAS:

INVERSIÓN	n/a
DERRAMA ECONÓMICA	n/a

Lic. Oscar Plutarco Melendez Muñoz
NOMBRE Y FIRMA DE RESPONSABLE DEL EVENTO

Lic. José Roberto Moreno Ponce
NOMBRE Y FIRMA DEL SUBDIRECTOR

NOTA.- EN CASO DE QUE SEAN BENEFICIARIOS ANEXAR LISTADO DETALLADO, TAMBIEN ANEXAR EVIDENCIA FOTOGRÁFICA, TODO FIRMADO POR EL RESPONSABLE Y EL SUBDIRECTOR.

CHIHUAHUA
Juntos, una mejor ciudad
GOBIERNO MUNICIPAL 2018-2021

REPORTE MENSUAL
AÑO 2021

IMCFD
Instituto Municipal de Cultura Física y Deporte

Mes: abril 2021

HORARIO: 5:30 p.m a 7:00 pm

SEMANA Nº	Nombre de la Unidad	Colonia	Nombre del Promotor	Días							0 a 14 años		15 a 29 años		30 a 64 años		65 años o más		Días
				L	M	M	J	V	S	D	H	M	H	M	H	M	H	M	
	parq. el Caliche	u.p.	Ana Sandra Aguilar			✓		✓	✓		25	6							3
	parq. el Caliche	u.p	Ana Sandra aguilar			✓		✓	✓		20	3							3
	parq. el Caliche	u.p.	Ana Sandra Aguilar			✓		✓	✓		26	3							3
	parq. el Caliche	u.p	Ana Sandra Aguilar			✓		✓	✓		23	4							3
	parq. el Caliche	u.p	Ana Sandra Aguilar			✓		✓	✓										
Subtotales											114	16							
TOTAL											130								

OBSERVACIONES: entrenamiento los dias L. m. V. de cada Semana Con la escuelita de iniciacion de Fotbol Rapido

NOTA: 1. Este reporte deberá ser entregado los días lunes de junta.
2. Este reporte será entregado junta con evidencia física y digital
3. Señalar en las observaciones si hubo algun día que se suspendió, clase y razón.

Ana Sandra Aguilar Ventura
Nombre y Firma
PROMOTOR DEPORTIVO

P.A.
Maribel García
Nombre y Firma
DEPARTAMENTO DE DEPORTE POPULAR

MAESTRA: ANA SANDRA AGUILAR VENTURA

UNIDAD DEPORTIVA U.P. CALICHE FECHA 4 Abril 2024

No.	NOMBRE	EDAD
1.-	Angel aguilar alvarado	10
2.-	Luis alfonso Flores	12
3.-	Dilan Manjarez	12
4.-	Dilan miguel Fernandez	8
5.-	Manuel ernesto Grijalva	11
6.-	Said Sanchez Ortega	10
7.-	Kaleb trevizo Guerrero	9
8.-	abraham alexis Garcia rodriguez	10
9.-	Wam Chaparro perez	13
10.-	Ma estafania aguilar alvarado	12
11.-	Daniel alejandro Bourruel	10
12.-	Neylin Vazquez	12
13.-	Santiago moreno Guerrero	11
14.-	Jonathon gael James Tejeda	11
15.-	Edwin torre	13
16.-	Yamileth Garcia	10
17.-	Evelyn Karla tapia	7
18.-	Janeth majarez	10
19.-	miguel torres	10
20.-	Iker Garcia	8
21.-	Christian Lona	10
22.-	Kevin parra	9
23.-	alejandro Sanchez palma	11
24.-	Oscar Iram Castillo	10
25.-	Dilan Fenandez	8
26.-	Osmar Vazquez	10
27.-	angel Sanchez	13
28.-	angel gael Casmiro	10
29.-	axel rodriguez	11
30.-	Iker nawn Cobarrubias	9

CHIHUAHUA
Juntos, una mejor ciudad
GOBIERNO MUNICIPAL 2016-2018

REPORTE DESCRIPTIVO

SUBDIRECCIÓN.	DEPORTE POPULAR
ÁREA.	DEPORTE POPULAR
PROGRAMA	REALIZAR Y FOMENTAR ACTIVACIÓN Y CULTURA FÍSICA EN COLONIAS POPULARES
NO. DE ACCIÓN	2.6.1.1

NOMBRE DEL EVENTO	ESCUELA DE FUTBOL
LUGAR DEL EVENTO	UNIDAD DEPORTIVA AVALOS
DIRECCIÓN	MANZANA 11, FRENTE A ESC. PRIMARIA ARTICULO 123
COLONIA	AVALOS
FECHA DEL EVENTO	abr-21
DESCRIPCIÓN DEL EVENTO	ENTRENAMIENTOS BASICOS DE FUTBOL EN UN HORARIO DE LUNES A VIERNES DE 4 A 6 DE LA TARDE (PROMOTOR_ ROBERTO AGUILAR VENTURA)

ASISTENTES:

NIÑOS	50	NIÑAS	10
HOMBRES	40	MUJERES	35
		TOTAL	135

BENEFICIARIOS POTENCIALES:

NIÑOS	60	NIÑAS	0
HOMBRES	60	MUJERES	0
		TOTAL	120

INSTITUCIONES COLABORADORAS:

INVERSIÓN	n/a
DERRAMA ECONÓMICA	n/a

Lic. Oscar Plutarco Melendez Muñoz
NOMBRE Y FIRMA DE RESPONSABLE DEL EVENTO

Lic. José Roberto Moreno Ponce
NOMBRE Y FIRMA DEL SUBDIRECTOR

NOTA.- EN CASO DE QUE SEAN BENEFICIARIOS ANEXAR LISTADO DETALLADO, TAMBIEN ANEXAR EVIDENCIA FOTOGRÁFICA, TODO FIRMADO POR EL RESPONSABLE Y EL SUBDIRECTOR.

CHIHUAHUA

REPORTE MENSUAL
AÑO 2021

IMCFD

Mes: ABRIL

HORARIO
5-7 - 5-7 5-7

SEMANA Nº	Nombre de la Unidad	Colonia	Nombre del Promotor	Días						0 a 14 años		15 a 29 años		30 a 64 años		65 años o más		Días
				L	M	M	J	V	S	D	H	M	H	M	H	M	H	M	
1	AVALOS	AVALOS	ROBERTO AGUILAR								15		10						3
2	AVALOS	AVALOS	ROBERTO AGUILAR								20		15						3
3	AVALOS	AVALOS	ROBERTO AGUILAR								15		20						3
4	AVALOS	AVALOS	ROBERTO AGUILAR								10		15						3
Subtotales																			
TOTAL											60		60						

OBSERVACIONES:

NOTA:

JOSE ROBERTO AGUILAR V.
Nombre y Firma
PROMOTOR DEPORTIVO

P.A
Maribel García
Nombre y Firma
DEPARTAMENTO DE DEPORTE POPULAR

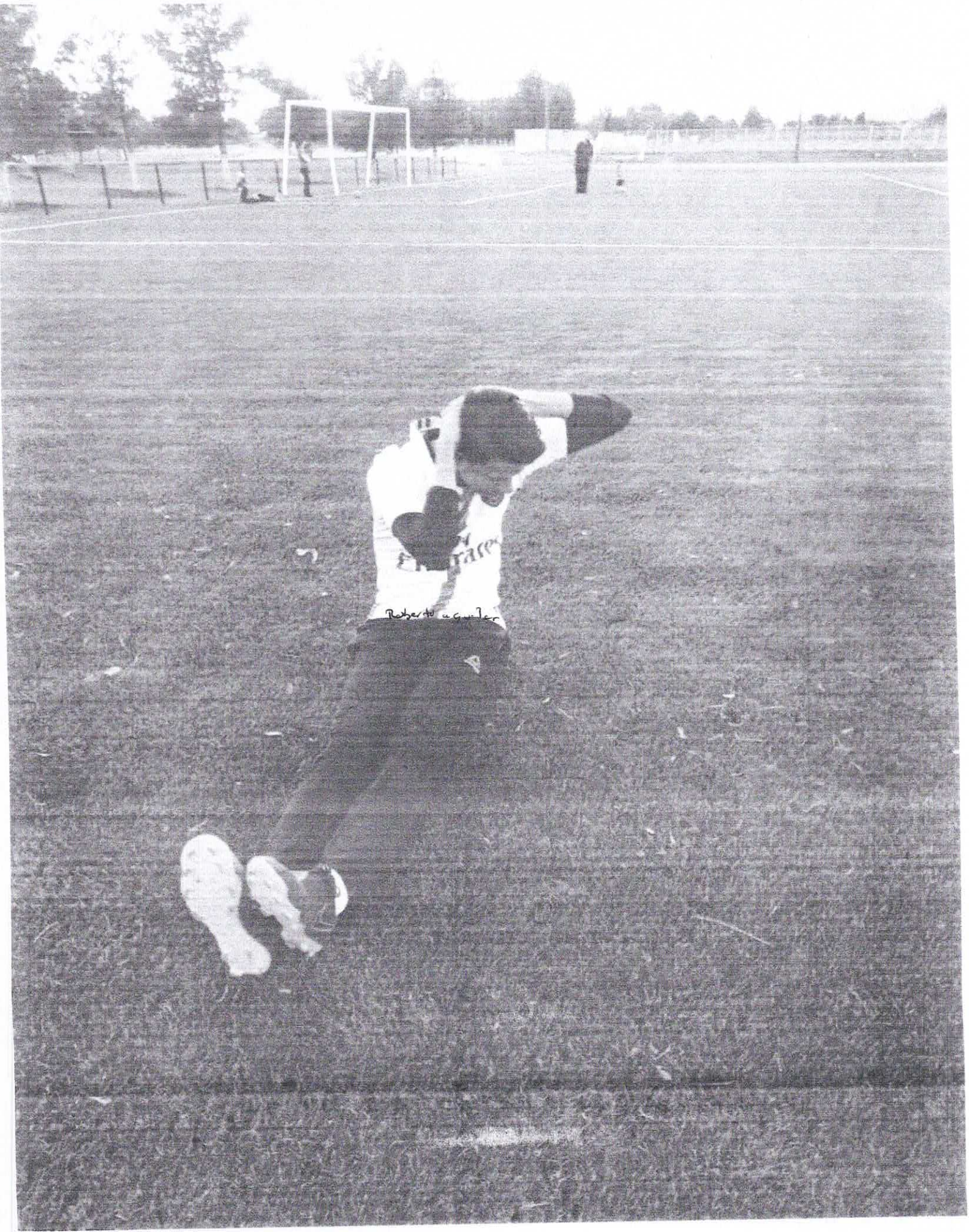

CHIHUAHUA
Juntos, una mejor ciudad
GOBIERNO MUNICIPAL 2016-2018

REPORTE DESCRIPTIVO

SUBDIRECCIÓN.	DEPORTE POPULAR
ÁREA.	DEPORTE POPULAR
PROGRAMA	REALIZAR Y FOMENTAR ACTIVACIÓN Y CULTURA FÍSICA EN COLONIAS POPULARES
NO. DE ACCIÓN	2.6.1.1

NOMBRE DEL EVENTO	ESCUELA DE FUTBOL
LUGAR DEL EVENTO	RIBERAS DE SACRAMENTO
DIRECCIÓN	RIO AMAZONAS Y RIO COLORADO
COLONIA	RIBERAS DE SACRAMENTO
FECHA DEL EVENTO	abr-21
DESCRIPCIÓN DEL EVENTO	DIFERENTES ACTIVIDADES DEPORTIVAS (PROMOTOR_____CECILIA MOCTEZUMA)

ASISTENTES:

NIÑOS	53	NIÑAS	43
HOMBRES	86	MUJERES	185
		TOTAL	367

BENEFICIARIOS POTENCIALES:

NIÑOS	57	NIÑAS	49
HOMBRES	103	MUJERES	136
		TOTAL	345

INSTITUCIONES COLABORADORAS:

INVERSIÓN	n/a
DERRAMA ECONÓMICA	n/a

Lic. Oscar Plutarco Melendez Muñoz
NOMBRE Y FIRMA DE RESPONSABLE DEL EVENTO

Lic. José Roberto Moreno Ponce
NOMBRE Y FIRMA DEL SUBDIRECTOR

NOTA.- EN CASO DE QUE SEAN BENEFICIARIOS ANEXAR LISTADO DETALLADO, TAMBIEN ANEXAR EVIDENCIA FOTOGRÁFICA, TODO FIRMADO POR EL RESPONSABLE Y EL SUBDIRECTOR.

REPORTE MENSUAL
AÑO 2021

HORARIO
3:00 A 7:00

MES:ABRIL-2021

SEMANA Nº	Nombre de la Unidad	Colonia	Nombre del Promotor	Días							0 a 14 años		15 a 29 años		30 a 64 años		65 años o más		Días
				L	M	M	J	V	S	D	H	M	H	M	H	M	H	M	
13	CANCHA MULTIUSO	RIBERAS	Cecy Moctezuma	x	x	x	x	x			10	12	25	28	2	9	0	0	5
14	CANCHA MULTIUSO	RIBERAS	Cecy Moctezuma	x	x	x	x	x			13	12	25	26	2	9	0	0	5
15	CANCHA MULTIUSO	RIBERAS	Cecy Moctezuma	x	x	x	x	x			17	13	23	26	2	7	0	0	5
16	CANCHA MULTIUSO	RIBERAS	Cecy Moctezuma	x	x	x	x	x			17	12	22	22	2	9	0	0	5
Subtotales											57	49	95	102	8	34	0	0	
TOTAL: 349																			

OBSERVACIONES:

NOTA: 1. Este reporte deberá ser entregado los dias Lunes de junta.

2. Este reporte será entregado junto con evidencia física y digital.

3. Señalar en las observaciones si hubo algún día que se suspendió, clase y razón.

Nora Moctezuma

Nora CeciliaMoctezuma C.

Nombre y Firma

PROMOTOR DEPORTIVO

P.A

Maribel García

Nombre y Firma

DEPARTAMENTO DE DEPORTE POPULAR

CHIHUAHUA
Juntos, una mejor ciudad
GOBIERNO MUNICIPAL 2016-2018

REPORTE DESCRIPTIVO

SUBDIRECCIÓN.	DEPORTE POPULAR
ÁREA.	DEPORTE POPULAR
PROGRAMA	REALIZAR Y FOMENTAR ACTIVACIÓN Y CULTURA FÍSICA EN COLONIAS POPULARES
NO. DE ACCIÓN	2.6.1.1

NOMBRE DEL EVENTO	ACTIVIDADES DEPORTIVAS DIVERSAS DEPORTE ADAPTADO
LUGAR DEL EVENTO	GIMNASIO DE DEPORTE ADAPTADO 2
DIRECCIÓN	CHAPULTEPEQUITO S/N
COLONIA	EL PALOMAR
FECHA DEL EVENTO	abr-21
DESCRIPCIÓN DEL EVENTO	ACTIVACION FISICA (PROMOTOR_____VICENTE TARANGO)

ASISTENTES:

NIÑOS	152	NIÑAS	0
HOMBRES	24	MUJERES	0
		TOTAL	176

BENEFICIARIOS POTENCIALES:

NIÑOS	152	NIÑAS	0
HOMBRES	24	MUJERES	0
		TOTAL	176

INSTITUCIONES COLABORADORAS:

INVERSIÓN	n/a
DERRAMA ECONÓMICA	n/a

Lic. Oscar Plutarco Valenzuela Muñoz
NOMBRE Y FIRMA DEL RESPONSABLE DEL EVENTO

Lic. José Roberto Moreno Ponce
NOMBRE Y FIRMA DEL SUBDIRECTOR

NOTA.- EN CASO DE QUE SEAN BENEFICIARIOS ANEXAR LISTADO DETALLADO, TAMBIEN ANEXAR EVIDENCIA FOTOGRÁFICA, TODO FIRMADO POR EL RESPONSABLE Y EL SUBDIRECTOR.

CHIHUAHUA
Juntos una mejor ciudad
GOBIERNO MUNICIPAL 2018-2021

REPORTE MENSUAL
AÑO ~~2020~~ 2021

IMCFD
Instituto Municipal de Cultura Física y Deporte

Mes: ABRIL

HORARIO: 8:00 a 10:00 am

SEMANA Nº	Nombre de la Unidad	Colonia	Nombre del Promotor	Días							0 a 14 años		15 a 29 años		30 a 64 años		65 años o más		Días
				L	M	M	J	V	S	D	H	M	H	M	H	M	H	M	
	GIMNASIO	Palomar	VICENTE	/	/	/	/	/							38	6			
	DEPORTE		ANTONIO	/	/	/	/	/							38	6			
	ADAPTADO		TARANGO	/	/	/	/	/							38	6			
				/	/	/	/	/							38	6			
Subtotales															152	24			
TOTAL											176								

OBSERVACIONES:

CONTINUAN LAS ACTIVIDADES DEL ADULTO MAYOR, CORONA VIRUS HASTA NUEVO AVISO

NOTA: 1. Este reporte deberá ser entregado los días lunes de junta.
2. Este reporte será entregado junto con evidencia física y digital.
3. Señalar en las observaciones si hubo algún día que se suspendió, clase y razón.

VICENTE, ANTONIO TARANGO
Nombre y Firma
PROMOTOR DEPORTIVO

P.A
Maribel Garcia
Nombre y Firma
DEPARTAMENTO DE DEPORTE POPULAR

CHIHUAHUA
Juntos, una mejor ciudad
GOBIERNO MUNICIPAL 2016-2018

REPORTE DESCRIPTIVO

SUBDIRECCIÓN.	DEPORTE POPULAR
ÁREA.	DEPORTE POPULAR
PROGRAMA	REALIZAR Y FOMENTAR ACTIVACIÓN Y CULTURA FÍSICA EN COLONIAS POPULARES
NO. DE ACCIÓN	2.6.1.1

NOMBRE DEL EVENTO	ESCUELA DE FUTBOL
LUGAR DEL EVENTO	sacramento cancha rapido
DIRECCIÓN	MONTE VELETA S/N
COLONIA	QUINTAS CAROLINAS
FECHA DEL EVENTO	abr-21
DESCRIPCIÓN DEL EVENTO	ESCUELA DE FUTBOL (PROMOTOR_____BLANCA MARTINEZ)

ASISTENTES:

NIÑOS	0	NIÑAS	0
HOMBRES	410	MUJERES	116
		TOTAL	526

BENEFICIARIOS POTENCIALES:

NIÑOS	0	NIÑAS	0
HOMBRES	410	MUJERES	116
		TOTAL	526

INSTITUCIONES COLABORADORAS:

INVERSIÓN	n/a
DERRAMA ECONÓMICA	n/a

Lic. Oscar Plutarco Melendez Muñoz
NOMBRE Y FIRMA DE RESPONSABLE DEL EVENTO

Lic. José Roberto Moreno Ponce
NOMBRE Y FIRMA DEL SUBDIRECTOR

NOTA.- EN CASO DE QUE SEAN BENEFICIARIOS ANEXAR LISTADO DETALLADO, TAMBIEN ANEXAR EVIDENCIA FOTOGRÁFICA, TODO FIRMADO POR EL RESPONSABLE Y EL SUBDIRECTOR.

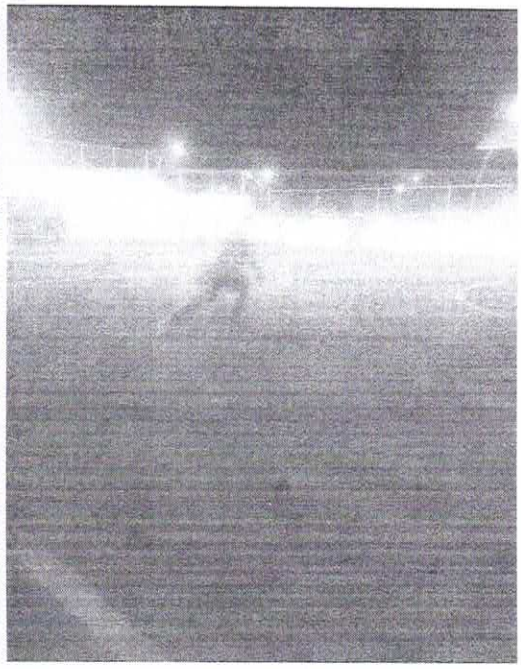

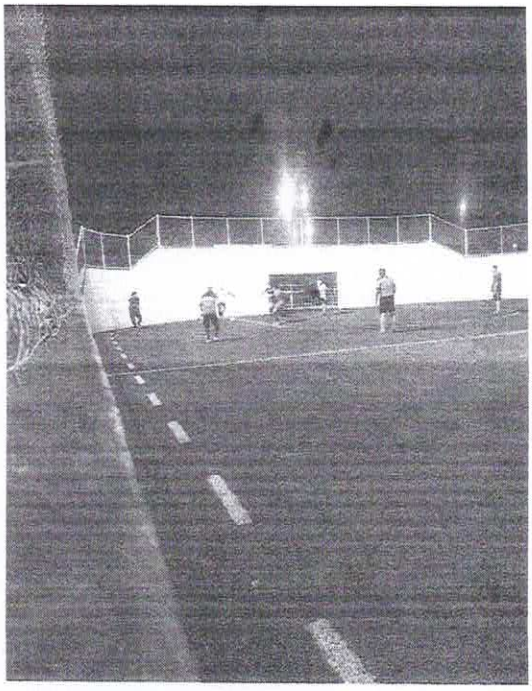

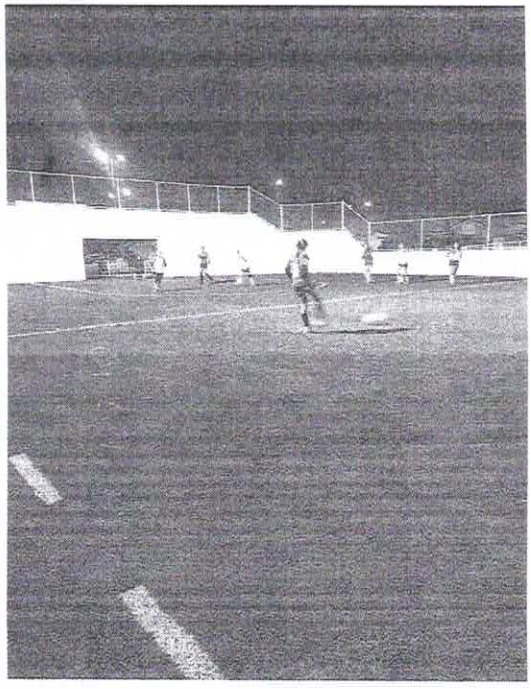

Reporte Abril 2021.
Blanca Rocío Martínez Mendoza
Cancha Futbol Rápido Sacramento

CHIHUAHUA
Juntos, una mejor ciudad
GOBIERNO MUNICIPAL 2016-2018

REPORTE DESCRIPTIVO

SUBDIRECCIÓN.	DEPORTE POPULAR
ÁREA.	DEPORTE POPULAR
PROGRAMA	REALIZAR Y FOMENTAR ACTIVACIÓN Y CULTURA FÍSICA EN COLONIAS POPULARES
NO. DE ACCIÓN	2.6.1.1

NOMBRE DEL EVENTO	ESCUELA DE INICIACION FUTBOL RAPIDO
LUGAR DEL EVENTO	CANCHA DE FUTBOL RIBERAS V
DIRECCIÓN	C. RIO RIN Y C. RIO EUFRATES
COLONIA	RIBERAS DE SACRAMENTO
FECHA DEL EVENTO	abr-21
DESCRIPCIÓN DEL EVENTO	SE TIENE UNA ESCUELA DE INICIACION CON NIÑAS Y NIÑOS (PROMOTOR____RAMON RIVERA LOZOYA)

ASISTENTES:

NIÑOS	30	NIÑAS	15
HOMBRES	24	MUJERES	20
		TOTAL	89

BENEFICIARIOS POTENCIALES:

NIÑOS	0	NIÑAS	0
HOMBRES	24	MUJERES	0
		TOTAL	24

INSTITUCIONES COLABORADORAS:

INVERSIÓN	n/a
DERRAMA ECONÓMICA	n/a

Lic. Oscar Plutarco Melendez Muñoz
NOMBRE Y FIRMA DE RESPONSABLE DEL EVENTO

Lic. José Roberto Moreno Ponce
NOMBRE Y FIRMA DEL SUBDIRECTOR

NOTA.- EN CASO DE QUE SEAN BENEFICIARIOS ANEXAR LISTADO DETALLADO, TAMBIEN ANEXAR EVIDENCIA FOTOGRÁFICA, TODO FIRMADO POR EL RESPONSABLE Y EL SUBDIRECTOR.

CHIHUAHUA
Juntos, una mejor ciudad
GOBIERNO MUNICIPAL 2016-2018

REPORTE DESCRIPTIVO

SUBDIRECCIÓN.	DEPORTE POPULAR
ÁREA.	DEPORTE POPULAR
PROGRAMA	REALIZAR Y FOMENTAR ACTIVACIÓN Y CULTURA FÍSICA EN COLONIAS POPULARES
NO. DE ACCIÓN	2.6.1.1

NOMBRE DEL EVENTO	ESCUELA DE FUTBOL
LUGAR DEL EVENTO	VILLA JUAREZ
DIRECCIÓN	C. 16 DE SEPTIEMBRE Y C. 3RA
COLONIA	VILLA JUAREZ
FECHA DEL EVENTO	abr-21
DESCRIPCIÓN DEL EVENTO	ESCUELA DE FUTBOL (PROMOTOR_____JAVIER GUZMAN LOZOYA)

ASISTENTES:

NIÑOS	35	NIÑAS	22
HOMBRES	12	MUJERES	5
		TOTAL	74

BENEFICIARIOS POTENCIALES:

NIÑOS	36	NIÑAS	34
HOMBRES	22	MUJERES	15
		TOTAL	107

INSTITUCIONES COLABORADORAS:

INVERSIÓN	n/a
DERRAMA ECONÓMICA	n/a

Lic. Oscar Rutarco Melendez Muñoz
NOMBRE Y FIRMA DE RESPONSABLE DEL EVENTO

Lic. José Roberto Moreno Ponce
NOMBRE Y FIRMA DEL SUBDIRECTOR

NOTA.- EN CASO DE QUE SEAN BENEFICIARIOS ANEXAR LISTADO DETALLADO, TAMBIEN ANEXAR EVIDENCIA FOTOGRÁFICA, TODO FIRMADO POR EL RESPONSABLE Y EL SUBDIRECTOR.

CHIHUAHUA
GOBIERNO MUNICIPAL 2018-2021

REPORTE MENSUAL
AÑO 2021

IMCFD

HORARIO
5 a 7

Mes: Abril

SEMANA Nº	Nombre de la Unidad	Colonia	Nombre del Promotor	Días							0 a 14 años		15 a 29 años		30 a 64 años		65 años o más		Días
				L	M	M	J	V	S	D	H	M	H	M	H	M	H	M	
1	VILLA	VILLA	JAVIER	✓		✓		✓			8	10	5	2					
2	JUAREZ	JUAREZ	GUZMAN	✓		✓		✓			6	12	4	4					
3	"	"	"	✓		✓		✓			10	6	9	6					
4	"	"	"	✓		✓		✓			12	6	4	3					
Subtotales											36	34	22	15					
TOTAL											107								

OBSERVACIONES:

NOTA: 1. Este reporte deberá ser entregado los días Lunes de junta.
2. Este reporte será entregado junto con evidencia física y digital.
3. Señalar en las observaciones si hubo algún día que se suspendió, clase y razón.

JAVIER A. GUZMAN LOZOYA
Nombre y Firma
PROMOTOR DEPORTIVO

P. A
Maribel Garcia
Nombre y Firma
DEPARTAMENTO DE DEPORTE POPULAR

Villa juarez

Javier guzman

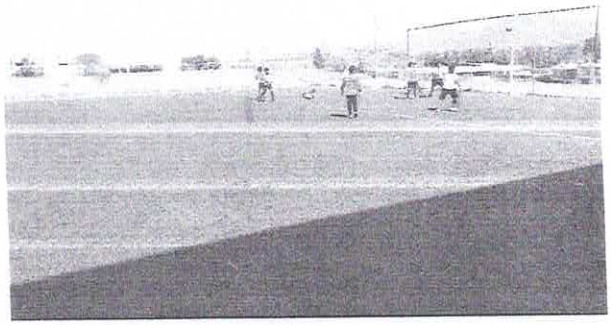

CHIHUAHUA
Juntos, una mejor ciudad
GOBIERNO MUNICIPAL 2016-2018

REPORTE DESCRIPTIVO

SUBDIRECCIÓN.	DEPORTE POPULAR
ÁREA.	DEPORTE POPULAR
PROGRAMA	REALIZAR Y FOMENTAR ACTIVACIÓN Y CULTURA FÍSICA EN COLONIAS POPULARES
NO. DE ACCIÓN	2.6.1.1

NOMBRE DEL EVENTO	ESCUELA DE FUTBOL
LUGAR DEL EVENTO	IGNACIO ALLENDE
DIRECCIÓN	CIRCUITO 1810 Y C. VALLADOLID
COLONIA	IGNACIO ALLENDE
FECHA DEL EVENTO	abr-21
DESCRIPCIÓN DEL EVENTO	ESCUELA DE FUTBOL (PROMOTOR_____PAUL MUELA)

ASISTENTES:

NIÑOS	32	NIÑAS	4
HOMBRES	60	MUJERES	40
		TOTAL	136

BENEFICIARIOS POTENCIALES:

NIÑOS	32	NIÑAS	8
HOMBRES	60	MUJERES	40
		TOTAL	140

INSTITUCIONES COLABORADORAS:

INVERSIÓN	n/a
DERRAMA ECONÓMICA	n/a

Lic. Oscar Plutarco Melendez Muñoz
NOMBRE Y FIRMA DE RESPONSABLE DEL EVENTO

Lic. José Roberto Moreno Ponce
NOMBRE Y FIRMA DEL SUBDIRECTOR

NOTA.- EN CASO DE QUE SEAN BENEFICIARIOS ANEXAR LISTADO DETALLADO, TAMBIEN ANEXAR EVIDENCIA FOTOGRÁFICA, TODO FIRMADO POR EL RESPONSABLE Y EL SUBDIRECTOR.

CHIHUAHUA
Juntos, una mejor ciudad
GOBIERNO MUNICIPAL 2018-2021

IMCFD
Instituto Municipal de Cultura Física y Deporte

REPORTE MENSUAL
AÑO 2021

HORARIO
5:00 pm a 7:30 pm

Mes: Abril 2021

SEMANA Nº	Nombre de la Unidad	Colonia	Nombre del Promotor	Días							0 a 14 años		15 a 29 años		30 a 64 años		65 años o más		Días
				L	M	M	J	V	S	D	H	M	H	M	H	M	H	M	
1	U. Ignacio Allende	Ignacio Allende	Paul A. Muela Ayala	X		X			X		8	2	15	10					3
2	U. Ignacio Allende	Ignacio Allende	Paul A. Muela Ayala	X		X			X		8	2	15	10					3
3	U. Ignacio Allende	Ignacio Allende	Paul A. Muela Ayala	X		X			X		8	2	15	10					3
4	U. Ignacio Allende	Ignacio Allende	Paul A. Muela Ayala	X		X			X		8	2	15	10					3
Subtotales											32	8	60	40					
TOTAL											140								

OBSERVACIONES: Se sigue con la escuelita de Futbol Rapido Ignacio Allende.

Se estan realizando las actividades en base a los lineamientos establecidos por la secretaria de salud.

NOTA: 1. Este reporte deberá ser entregado los días Lunes de junta.
2. Este reporte será entregado junto con evidencia física y digital.
3. Señalar en las observaciones si hubo algún día que se suspendió, clase y razón.

Paul Asdrubal Muela Ayala
Nombre y Firma
PROMOTOR DEPORTIVO

P.A
Maibel Garcia
Nombre y Firma
DEPARTAMENTO DE DEPORTE POPULAR

IMAGENES

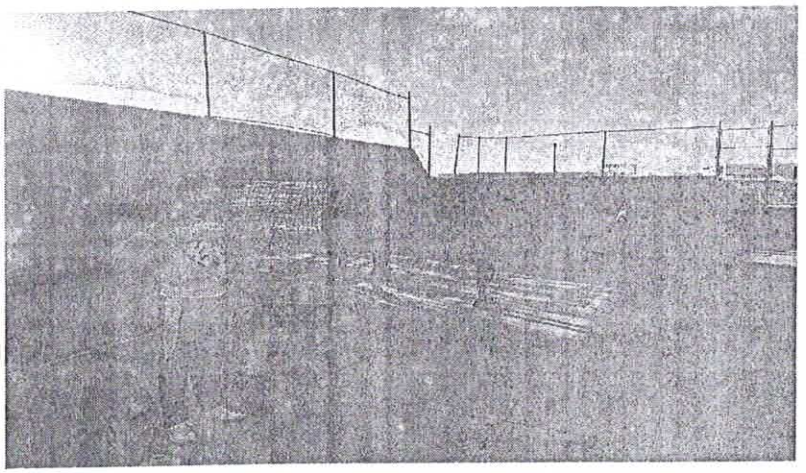

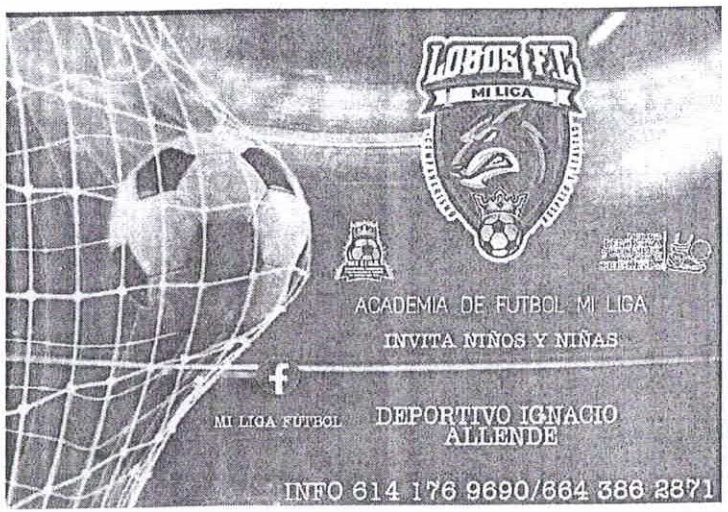

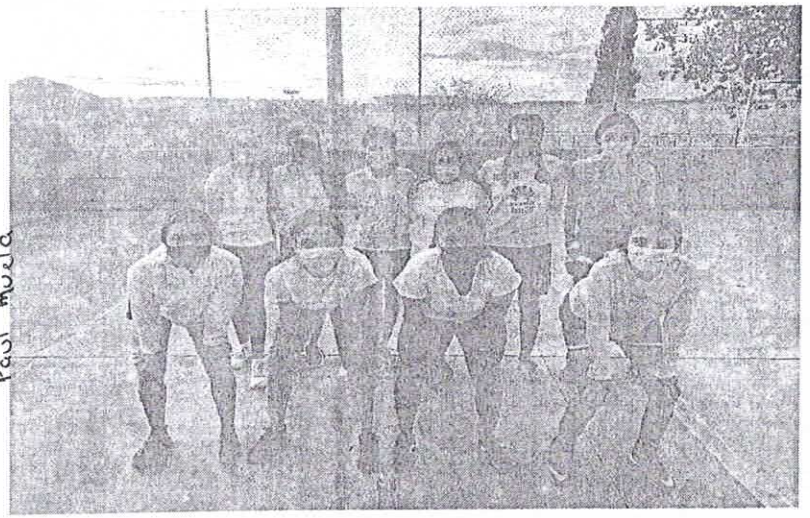

Paul muela

PA

Maribel García

CHIHUAHUA
Juntos, una mejor ciudad
GOBIERNO MUNICIPAL 2016-2018

REPORTE DESCRIPTIVO

SUBDIRECCIÓN.	DEPORTE POPULAR
ÁREA.	DEPORTE POPULAR
PROGRAMA	REALIZAR Y FOMENTAR ACTIVACIÓN Y CULTURA FÍSICA EN COLONIAS POPULARES
NO. DE ACCIÓN	2.6.1.1

NOMBRE DEL EVENTO	ESCUELA DE FUTBOL
LUGAR DEL EVENTO	RIBERAS DE SACRAMENTO RAPIDO 2
DIRECCIÓN	RIO AMAZONAS Y RIO COLORADO
COLONIA	RIBERAS DE SACRAMENTO
FECHA DEL EVENTO	abr-21
DESCRIPCIÓN DEL EVENTO	DIFERENTES ACTIVIDADES DEPORTIVAS (PROMOTOR_____OMAR MARQUEZ)

ASISTENTES:

NIÑOS	45	NIÑAS	37
HOMBRES	38	MUJERES	27
		TOTAL	147

BENEFICIARIOS POTENCIALES:

NIÑOS	45	NIÑAS	37
HOMBRES	38	MUJERES	27
		TOTAL	147

INSTITUCIONES COLABORADORAS:

INVERSIÓN	n/a
DERRAMA ECONÓMICA	n/a

Lic. Oscar Plutarco Melendez Muñoz
NOMBRE Y FIRMA DE RESPONSABLE DEL EVENTO

Lic. José Roberto Moreno Ponce
NOMBRE Y FIRMA DEL SUBDIRECTOR

NOTA.- EN CASO DE QUE SEAN BENEFICIARIOS ANEXAR LISTADO DETALLADO, TAMBIEN ANEXAR EVIDENCIA FOTOGRÁFICA, TODO FIRMADO POR EL RESPONSABLE Y EL SUBDIRECTOR.

CHIHUAHUA
Juntos, una mejor ciudad
GOBIERNO MUNICIPAL 2016-2021

REPORTE MENSUAL
AÑO 2021

IMCFD
Instituto Municipal de Cultura Física y Deporte

											HORARIO								
	Mes: Abril										6:00 pm – 8:30 pm								
SEMANA Nº	Nombre de la Unidad	Colonia	Nombre del Promotor	Días							0 a 14 años		15 a 29 años		30 a 64 años		65 años o más		
				L	M	M	J	V	S	D	H	M	H	M	H	M	H	M	Días
13	Unidad Riberas	Riberas	Omar Márquez	x	x	x	x	x			15	12	11	7					5
14	Unidad Riberas	Riberas	Omar Márquez	x	x	x	x	x			17	13	14	9					5
15	Unidad Riberas	Riberas	Omar Márquez	x	x	x	x	x			13	12	13	11					5
16	Unidad Riberas	Riberas	Omar Márquez	0	0	0	0	0			0	0	0	0					0
Subtotales											45	37	38	27					
TOTAL											147								

OBSERVACIONES

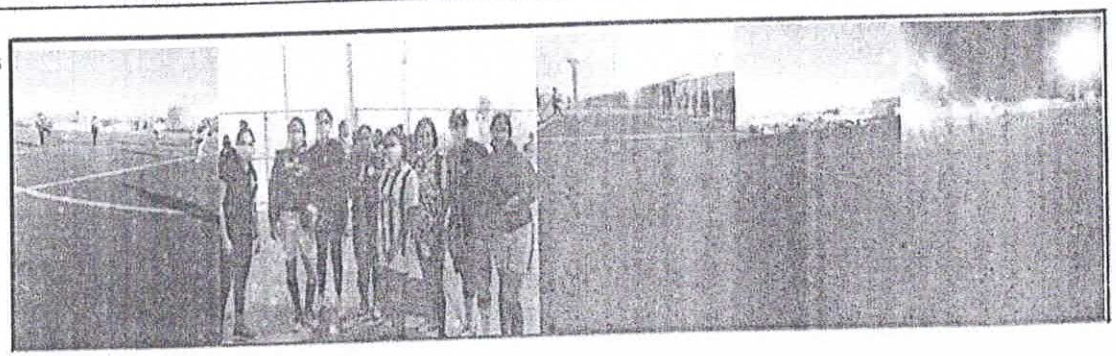

NOTA: 1. Este reporte deberá ser entregado los días lunes de junta.
2. Este reporte será entregado junto con evidencia física y digital.
3. Señalar en las observaciones si hubo algún día que se suspendió, clase y razón.

Omar Márquez Parra
Nombre y Firma
PROMOTOR DEPORTIVO

Maribel García F.A
Nombre y Firma
DEPARTAMENTO DE DEPORTE POPULAR

CHIHUAHUA
Juntos, una mejor ciudad
GOBIERNO MUNICIPAL 2016-2018

REPORTE DESCRIPTIVO

SUBDIRECCIÓN.	DEPORTE POPULAR
ÁREA.	DEPORTE POPULAR
PROGRAMA	REALIZAR Y FOMENTAR ACTIVACIÓN Y CULTURA FÍSICA EN COLONIAS POPULARES
NO. DE ACCIÓN	2.6.1.1

NOMBRE DEL EVENTO	ESCUELA DE FUTBOL
LUGAR DEL EVENTO	DALE
DIRECCIÓN	C. 28 Y C. JUAN ZUBIRAN
COLONIA	DALE
FECHA DEL EVENTO	abr-21
DESCRIPCIÓN DEL EVENTO	ESCUELA DE FUTBOL (PROMOTOR____JOSE ANGEL HEREDIA CHAVEZ)

ASISTENTES:

NIÑOS	37	NIÑAS	10
HOMBRES	25	MUJERES	40
		TOTAL	112

BENEFICIARIOS POTENCIALES:

NIÑOS	37	NIÑAS	10
HOMBRES	0	MUJERES	0
		TOTAL	47

INSTITUCIONES COLABORADORAS:

INVERSIÓN	n/a
DERRAMA ECONÓMICA	n/a

Lic. Oscar Plutarco Melendez Muñoz
NOMBRE Y FIRMA DE RESPONSABLE DEL EVENTO

Lic. José Roberto Moreno Ponce
NOMBRE Y FIRMA DEL SUBDIRECTOR

NOTA.- EN CASO DE QUE SEAN BENEFICIARIOS ANEXAR LISTADO DETALLADO, TAMBIEN ANEXAR EVIDENCIA FOTOGRÁFICA, TODO FIRMADO POR EL RESPONSABLE Y EL SUBDIRECTOR.

CHIHUAHUA
Juntos una mejor ciudad
GOBIERNO MUNICIPAL 2018-2021

REPORTE MENSUAL
AÑO 2021

IMCFD
Instituto Municipal de Cultura Física y Deporte

Mes: Abril

HORARIO
5:30 a 7:00

SEMANA Nº	Nombre de la Unidad	Colonia	Nombre del Promotor	Días							0 a 14 años		15 a 29 años		30 a 64 años		65 años o más		Días
				L	M	M	J	V	S	D	H	M	H	M	H	M	H	M	
1	Dale	Dale	Jose A. Heredia	✓		✓		✓	✓		10	3							4
2	Dale			✓		✓		✓	✓		7	3							4
3	Dale			✓		✓		✓	✓		10	2							4
4	Dale			✓		✓		✓	✓		10	2							4
Subtotales											37	10							
TOTAL											47								

OBSERVACIONES:

NOTA: 1. Este reporte deberá ser entregado los dias Lunes de junta.
2. Este reporte será entregado junto con evidencia física y digital
3. Señalar en las observaciones si hubo algún dia que se suspendió, clase y razón.

Jose A. Heredia Chavez
Nombre y Firma
PROMOTOR DEPORTIVO

Nombre y Firma
DEPARTAMENTO DE DEPORTE POPULAR

CHIHUAHUA
Juntos, una mejor ciudad
GOBIERNO MUNICIPAL 2016-2018

REPORTE DESCRIPTIVO

SUBDIRECCIÓN.	DEPORTE POPULAR
ÁREA.	DEPORTE POPULAR
PROGRAMA	REALIZAR Y FOMENTAR ACTIVACIÓN Y CULTURA FÍSICA EN COLONIAS POPULARES
NO. DE ACCIÓN	2.6.1.1

NOMBRE DEL EVENTO	ESCUELA DE SOFTBOL "DIABLAS"
LUGAR DEL EVENTO	CAMPO DE SOFTBOL QUINTAS
DIRECCIÓN	C. MONTE PERDIDO Y VIALIDAD SACRAMENTO
COLONIA	QUINTAS CAROLINAS
FECHA DEL EVENTO	abr-21
DESCRIPCIÓN DEL EVENTO	ESCUELA DE INICIACION SOFTBOL (PROMOTOR_____CESAR MARTINEZ ARANDA)

ASISTENTES:

NIÑOS	30	NIÑAS	30
HOMBRES	100	MUJERES	30
		TOTAL	190

BENEFICIARIOS POTENCIALES:

NIÑOS		NIÑAS	
HOMBRES	196	MUJERES	
		TOTAL	196

INSTITUCIONES COLABORADORAS:

INVERSIÓN	n/a
DERRAMA ECONÓMICA	n/a

LEF. Oscar Plutarco Melendez Muñoz
NOMBRE Y FIRMA DE RESPONSABLE DEL EVENTO

Lic. José Roberto Moreno Ponce
NOMBRE Y FIRMA DEL SUBDIRECTOR

NOTA.- EN CASO DE QUE SEAN BENEFICIARIOS ANEXAR LISTADO DETALLADO, TAMBIEN ANEXAR EVIDENCIA FOTOGRÁFICA, TODO FIRMADO POR EL RESPONSABLE Y EL SUBDIRECTOR.

CHIHUAHUA
Juntos una mejor ciudad
GOBIERNO MUNICIPAL 2018-2021

REPORTE MENSUAL
AÑO 2021

IMCFD
Instituto Municipal de Cultura Física y Deporte

HORARIO
9:00 a 14:00 horas

Mes: Abril

SEMANA Nº	Nombre de la Unidad	Colonia	Nombre del Promotor	Días							0 a 14 años		15 a 29 años		30 a 64 años		65 años o más		Días
				L	M	M	J	V	S	D	H	M	H	M	H	M	H	M	
1	Campo Beis-bol	Quintas	Cesar Martinez							X			10		30				1
2	Kawi	Carolinas	Aranda							X			15		48				1
3										X			20		29				1
4										X			12		32				1
Subtotales													57		139				
TOTAL													196						

OBSERVACIONES: Se lleva a cabo torneo de Beis-bol de primera y segunda fuerza de la liga Paso del Norte todos los domingos respetando los protocolos del sector Salud por la cuestión de la pandemia, ya que es un espacio abierto.

NOTA: 1. Este reporte deberá ser entregado los días Lunes de junta.
2. Este reporte será entregado junto con evidencia física y digital.
3. Señalar en las observaciones si hubo algún día que se suspendió, clase y razón.

Nombre y Firma
PROMOTOR DEPORTIVO
Lef. Cesar Martinez Aranda.

Nombre y Firma
DEPARTAMENTO DE DEPORTE POPULAR

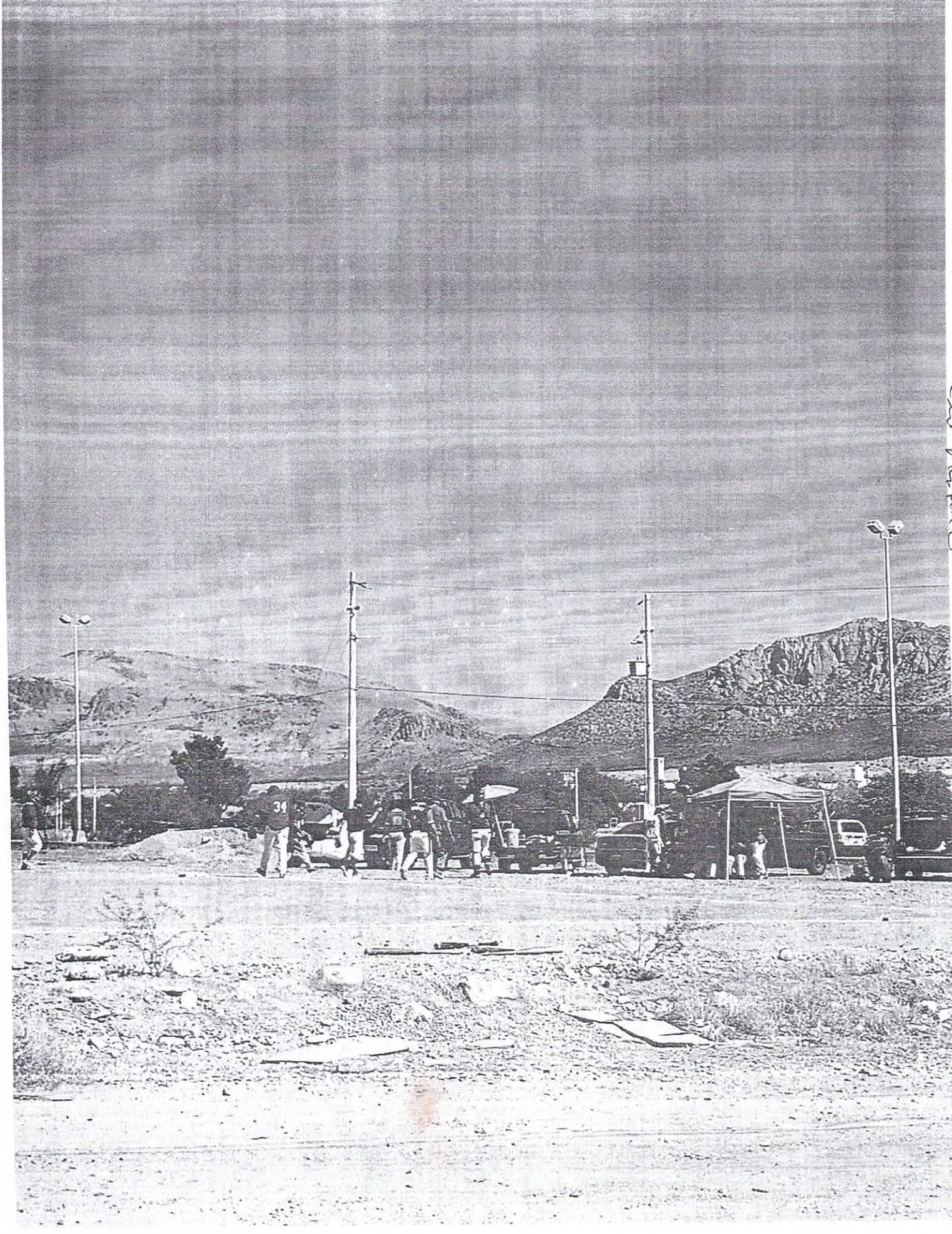

CHIHUAHUA
Juntos, una mejor ciudad
GOBIERNO MUNICIPAL 2016-2018

REPORTE DESCRIPTIVO

SUBDIRECCIÓN.	DEPORTE POPULAR
ÁREA.	DEPORTE POPULAR
PROGRAMA	REALIZAR Y FOMENTAR ACTIVACIÓN Y CULTURA FÍSICA EN COLONIAS POPULARES
NO. DE ACCIÓN	4.3.1.1

NOMBRE DEL EVENTO	ESCUELA DE SOFTBOL
LUGAR DEL EVENTO	CAMPO DE SOFTBOL HUERTA LEGARRETA
DIRECCIÓN	17 DE JUNIO Y MIGUEL BARRAGAN
COLONIA	VILLA NUEVA
FECHA DEL EVENTO	abr-21
DESCRIPCIÓN DEL EVENTO	ESCUELA DE FUTBOL (PROMOTOR_____AZKARI FLORES)

ASISTENTES:

NIÑOS	20	NIÑAS	126
HOMBRES	30	MUJERES	44
		TOTAL	220

BENEFICIARIOS POTENCIALES:

NIÑOS	12	NIÑAS	186
HOMBRES	0	MUJERES	97
		TOTAL	295

INSTITUCIONES COLABORADORAS:

INVERSIÓN	n/a
DERRAMA ECONÓMICA	n/a

LEF. Oscar Plutarco Melendez Muñoz
NOMBRE Y FIRMA DE RESPONSABLE DEL EVENTO

Lic. José Roberto Moreno Ponce
NOMBRE Y FIRMA DEL SUBDIRECTOR

NOTA.- EN CASO DE QUE SEAN BENEFICIARIOS ANEXAR LISTADO DETALLADO, TAMBIEN ANEXAR EVIDENCIA FOTOGRÁFICA, TODO FIRMADO POR EL RESPONSABLE Y EL SUBDIRECTOR.

CHIHUAHUA
Juntos, una mejor ciudad
GOBIERNO MUNICIPAL 2018-2021

REPORTE MENSUAL
AÑO 2021

IMCFD
Instituto Municipal de Cultura Física y Deporte

Mes: ABRIL

HORARIO
LUNES A VIERNES 16:00 A 22:00 HRS SAB Y DOM TODO EL DIA

SEMANA Nº	Nombre de la Unidad	Colonia	Nombre del Promotor	Días							0 a 14 años		15 a 29 años		30 a 64 años		65 años o más		Días
				L	M	M	J	V	S	D	H	M	H	M	H	M	H	M	
13	H. LEGARRETA SOFTBOL	VILLA	ASCARY H. FLORES S.	X	X	X	X	X	X		3	48		22					6
14	H. LEGARRETA SOFTBOL	VILLA	ASCARY H. FLORES S.	X	X	X	X	X		X	3	44		26					6
15	H. LEGARRETA SOFTBOL	VILLA	ASCARY H. FLORES S.	X	X	X	X	X		X	3	46		23					6
16	H. LEGARRETA SOFTBOL	VILLA	ASCARY H. FLORES S.	X	X	X	X	X	X		3	48		26					6
Subtotales											12	186		97					
TOTAL																			

OBSERVACIONES: SE TRABAJA CON LAS NIÑAS DE LAS DIFERENTES CATEGORIAS DESDE LA U6 HASTA LA SUB 22, ASISTEN 4 DE NUESTRAS JUGADORAS AL NACIONAL SUB 22, OBTENIENDO EL 3ER LUGAR, ASI MISMO A MEDIADOS DE MES POR CAMBIO DE SEMAFORO, SE ENTRENA UNICAMENTE EN ACONDICIONAMIENTO FISICO

NOTA: 1. Este reporte deberá ser entregado los días Lunes de junta.
2. Este reporte será entregado junto con evidencia física y digital.
3. Señalar en las observaciones si hubo algún día que se suspendió, clase y razón.

Ascary Flores

Nombre y Firma
PROMOTOR DEPORTIVO

Nombre y Firma
DEPARTAMENTO DE DEPORTE POPULAR

SELECTIVO SUB22 PARTICIPANDO EN EL NACIONAL EN ACAPULCO GUERRERO

ENTRENAMIENTOS FISICOS DE LAS NIÑAS DE LAS DIVERSAS CATEGORIAS

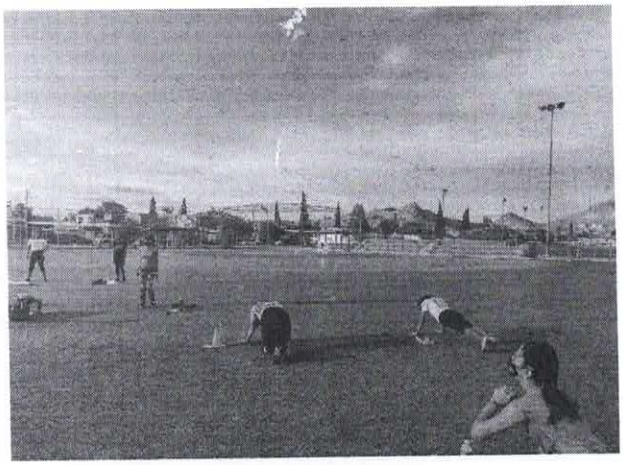

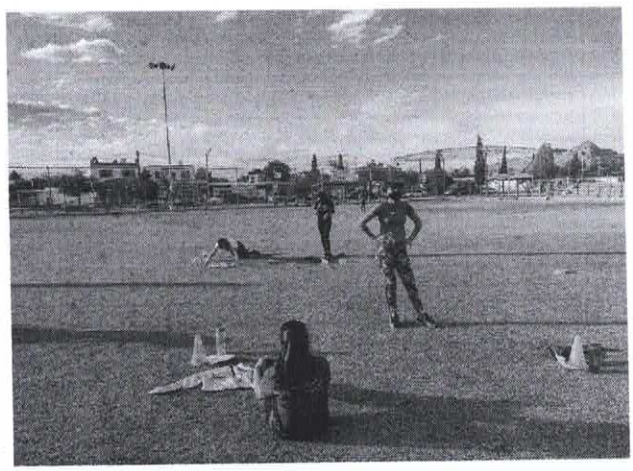

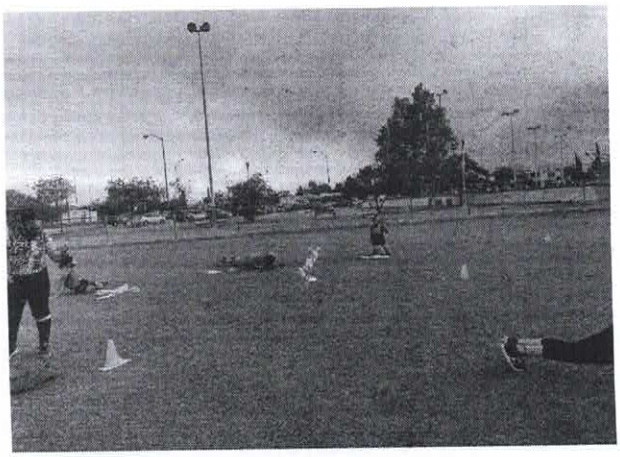

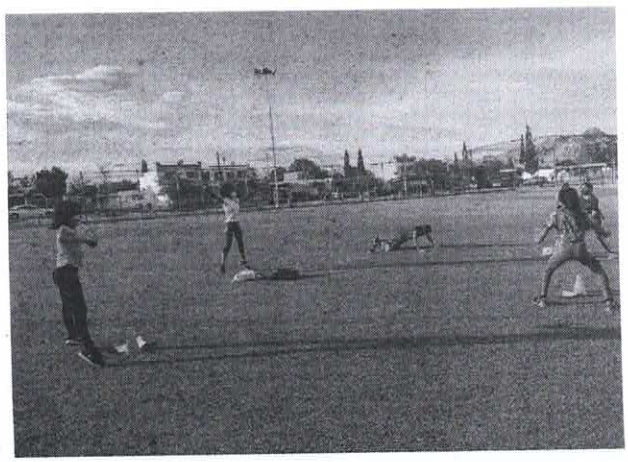

Apellido Paterno	Apellido Materno	Nombre (s)
FLORES	SOTO	ASCARY HUMBERTO
GARCIA	BELTRAN	INGRID ROBERTA
TORRES	LLANAS	ANA LETICIA
GARCIA	BELTRAN	IRIS YANHERI
BENAVENTE	CHAVEZ	ERICK FRANCISCO
DOMINGUEZ	DOMINGUEZ	MELANNIE
MARTEL	FLORES	CITLALI GUADALUPE
MARTINEZ	TORRES	NATALIA
CANO	SANDOVAL	ANDREA SOFIA
UGARTE	LOZANO	KARELY ANDREA
MARTINEZ	ESPINO	DALIA KARELY
DOMINGUEZ	DOMINGUEZ	MICHELLE
GARCIA	BELTRAN	OSIRIS IVANNA
OCHOA	GRIJALVA	LESLIE ABIGAIL
CARMONA	PORTILLO	JACQUELINE AIDEE
ROCHA	MARTINEZ	AERIN VALERIA
RIVERA	RAMOS	SOFIA VALERIA
DIPP	GARCIA	RENATA
GRANO	DE LA ROSA	VANIA
PEREGRINO	LUCERO	AYLIN SOFIA
SALAS	RODRIGUEZ	MELANIE ABIGAIL
CASAS	GOMEZ	CAMILA YAMILETH
VEGA	ESPINOZA	FERNANDA SOFIA
RAMOS	BACA	ALEXA IVANA
CONTRERAS	ANCHONDO	EMILY GUADALUPE
TREJO	RODRIGUEZ	DANNA RENEE
ARZAGA	SANTILLANO	AYLEEN ALEJANDRA
GRANO	DE LA ROSA	VALERIA
RIVERA	MARTINEZ	JUDITH AYARI
BAEZA	RONQUILLO	SARAH SOFIA
SILVA	SOLIS	LUISA FERNANDA
ACOSTA	FIERRO	ANDREA PAULINA
MANRIQUE	ALVARADO	ARIADNA REGINA
TERRAZAS	HOLGUIN	GABRIELA FERNANDA
DE LA GARZA	VALLES	CAMILA
RAMIREZ	ZAMARRON	INGRID DAYANA
ACOSTA	PORRAS	FATIMA
LARES	MONARREZ	AIMEE HIROMI
LOPEZ	GAYTAN	ITSI GABRIELA
SAUCEDO	ESPINOZA	NAOMI IVONNE
RAMIREZ	ZAMARRON	WENDY NALLELY
SANCHEZ	CONTRERAS	GRECIAS SHERLYN
GONZALES	LARES	KATHERIN DAENA
BALLESTEROS	HERNANDEZ	MIA JAQUELIN
ESPINO	MORALES	SUSANA LORENA

RODRIGUEZ	GARCIA	AYLIN DAMARIS
ALVAREZ	LEYVA	GRECIA RENNE
MARTINEZ	MARQUEZ	MELISSA SARAHI
GRADO	CALDERON	DANNA FERNANDA
ENRIQUEZ	PEÑA	PAOLA MARIANA
PARRA	DELGADO	RENATA CAMILA
HIDALGO	RODRIGUEZ	MARSELLA
LOPEZ	CARDENAS	MELISSA GERALDINE
SIDAS	MARQUEZ	XOCHITL MARGARITA
RAMIREZ	RODRIGUEZ	YARELY NOEMY
LOPEZ	GOMEZ	DANNA FERNANDA
JIMENEZ	MENDOZA	SAMANTHA
CORRAL	GALINDO	MAYRIN ALEXA
ULLOA	GONZALEZ	ANTONELLA
RODRIGUEZ	CENICEROS	ZOE NAHOMY
GAYTAN	NAVARRETE	CAMILA JAQUELINE
CARRERA	HERNANDEZ	VALERIA
CHAVEZ	ALVAREZ	CRISTAL SAHORI
ACOSTA	ZUÑIGA	AYLIN ANDREA
ONTIVEROS	ARRIETA	MARIA JOSE
SINECIO	CAMPOS	JAQUELIN STEFANIA
LAZARIN	ORTIZ	VIOLETA FERNANDA
FIERRO	GUTIERREZ	VANESSA ORALIA
MOORE	AGUILAR	MIRIAM ELIZABETH
HERNADEZ	RENTERIA	DANIELA JATZIRI
ENRIQUEZ	ALDERETE	ALEXA SOFIA
DUARTE	CRUZ	DIANA LAURA
CARBAJAL	OLIVAS	BRISA MAYANI
VEJAR	GONZALEZ	ILSE AMAIRANI
VEJAR	GONZALEZ	DAMARIS MICHELLE
BALLESTEROS	MARTINEZ	ITZIA DANAE
MEJIA	AMPARAN	LAILA

CHIHUAHUA
Juntos, una mejor ciudad
GOBIERNO MUNICIPAL 2016-2018

REPORTE DESCRIPTIVO

SUBDIRECCIÓN.	DEPORTE POPULAR
ÁREA.	DEPORTE POPULAR
PROGRAMA	REALIZAR Y FOMENTAR ACTIVACIÓN Y CULTURA FÍSICA EN COLONIAS POPULARES
NO. DE ACCIÓN	2.6.1.1

NOMBRE DEL EVENTO	ESCUELA DE FUTBOL
LUGAR DEL EVENTO	TUTO OLMOS
DIRECCIÓN	C. TAMBOREL Y AV. INDEPENDENCIA
COLONIA	SAN RAFAEL
FECHA DEL EVENTO	abr-21
DESCRIPCIÓN DEL EVENTO	ESCUELA DE FUTBOL (PROMOTOR_____ROBERTO AGUILAR)

ASISTENTES:

NIÑOS	20	NIÑAS	1
HOMBRES	10	MUJERES	10
		TOTAL	41

BENEFICIARIOS POTENCIALES:

NIÑOS	20	NIÑAS	1
HOMBRES	0	MUJERES	0
		TOTAL	21

INSTITUCIONES COLABORADORAS:

INVERSIÓN	n/a
DERRAMA ECONÓMICA	n/a

Lic. Oscar Plutarco Meléndez Muñoz
NOMBRE Y FIRMA DE RESPONSABLE DEL EVENTO

Lic. José Roberto Moreno Ponce
NOMBRE Y FIRMA DEL SUBDIRECTOR

NOTA.- EN CASO DE QUE SEAN BENEFICIARIOS ANEXAR LISTADO DETALLADO, TAMBIEN ANEXAR EVIDENCIA FOTOGRÁFICA, TODO FIRMADO POR EL RESPONSABLE Y EL SUBDIRECTOR.

CHIHUAHUA
GOBIERNO MUNICIPAL 2018 2021

REPORTE MENSUAL
AÑO 2021

IMCFD
Instituto Municipal de Cultura Física y Deporte

Mes: Abril

HORARIO

4:00 pm A 5:30 pm

SEMANA Nº	Nombre de la Unidad	Colonia	Nombre del Promotor	Días							0 a 14 años		15 a 29 años		30 a 64 años		65 años o más		Días
				L	M	M	J	V	S	D	H	M	H	M	H	M	H	M	
1	Tula Olmos	San Rafael	Roberto Aguilar	✓	✓	✓	✓	✓											
2	Tula Olmos	San Rafael	Roberto Aguilar	✓	✓	✓	✓	✓			19	4							
3	Tula Olmos	San Rafael	Roberto Aguilar	✓	✓	✓	✓	✓			21	1							
4	Tula Olmos	San Rafael	Roberto Aguilar	✓	✓	✓	✓	✓			17	3							
		San Rafael	Roberto Aguilar	✓	✓	✓	✓	✓			20	1							
	Subtotales																		
	TOTAL																		

OBSERVACIONES:

NOTA: 1. Este reporte deberá ser entregado los días Lunes de Junta.
2. Este reporte será entregado junto con evidencia física y digital.
3. Señalar en las observaciones si hubo algún día que se suspendió, clase y razón.

Roberto Aguilar
Roberto Aguilar
Nombre y Firma
PROMOTOR DEPORTIVO

Nombre y Firma
DEPARTAMENTO DE DEPORTE POPULAR

CHIHUAHUA
Juntos, una mejor ciudad
GOBIERNO MUNICIPAL 2016-2018

REPORTE DESCRIPTIVO

SUBDIRECCIÓN.	DEPORTE POPULAR
ÁREA.	DEPORTE POPULAR
PROGRAMA	REALIZAR Y FOMENTAR ACTIVACIÓN Y CULTURA FÍSICA EN COLONIAS POPULARES
NO. DE ACCIÓN	2.6.1.1

NOMBRE DEL EVENTO	ESCUELA DE FUTBOL
LUGAR DEL EVENTO	IGNACIO ALLENDE 2
DIRECCIÓN	CIRCUITO 1810 Y C. VALLADOLID
COLONIA	IGNACIO ALLENDE
FECHA DEL EVENTO	abr-21
DESCRIPCIÓN DEL EVENTO	ESCUELA DE FUTBOL (PROMOTOR_____IVAN VALERIO CANO)

ASISTENTES:

NIÑOS	10	NIÑAS	1
HOMBRES	10	MUJERES	10
		TOTAL	31

BENEFICIARIOS POTENCIALES:

NIÑOS	10	NIÑAS	1
HOMBRES	0	MUJERES	0
		TOTAL	11

INSTITUCIONES COLABORADORAS:

INVERSIÓN	n/a
DERRAMA ECONÓMICA	n/a

Lic. Oscar Plutarco Melendez Muñoz
NOMBRE Y FIRMA DE RESPONSABLE DEL EVENTO

Lic. José Roberto Moreno Ponce
NOMBRE Y FIRMA DEL SUBDIRECTOR

NOTA.- EN CASO DE QUE SEAN BENEFICIARIOS ANEXAR LISTADO DETALLADO, TAMBIEN ANEXAR EVIDENCIA FOTOGRÁFICA, TODO FIRMADO POR EL RESPONSABLE Y EL SUBDIRECTOR.

CHIHUAHUA
Juntos, una mejor ciudad
GOBIERNO MUNICIPAL 2018-2021

REPORTE MENSUAL
AÑO 2020

IMCFD
Instituto Municipal de Cultura Física y Deporte

HORARIO
4:00 pm – 7:00 pm

Mes: Abril

SEMANA Nº	Nombre de la Unidad	Colonia	Nombre del Promotor	Días							0 a 14 años		15 a 29 años		30 a 64 años		65 años o más		Días
				L	M	M	J	V	S	D	H	M	H	M	H	M	H	M	
1	Ignacio Allende	I. Allende	Ivan valerio	✓		✓		✓			15	3							
2	Ignacio Allende	I. Allende	Ivan Valerio	✓		✓		✓			12	2							
3	" "	" "	" "	✓		✓		✓			15	2							
4	" "	" "	" "	✓		✓		✓			10	1							
Subtotales																			
TOTAL																			

OBSERVACIONES:

NOTA: 1. Este reporte deberá ser entregado los días Lunes de junta.
2. Este reporte será entregado junto con evidencia física y digital.
3. Señalar en las observaciones si hubo algún día que se suspendió, clase y razón.

I. Valerio
Nombre y Firma
PROMOTOR DEPORTIVO

Nombre y Firma
DEPARTAMENTO DE DEPORTE POPULAR

CHIHUAHUA
Juntos, una mejor ciudad
GOBIERNO MUNICIPAL 2016-2018

REPORTE DESCRIPTIVO

SUBDIRECCIÓN.	DEPORTE POPULAR
ÁREA.	DEPORTE POPULAR
PROGRAMA	REALIZAR Y FOMENTAR ACTIVACIÓN Y CULTURA FÍSICA EN COLONIAS POPULARES
NO. DE ACCIÓN	4.3.1.1

NOMBRE DEL EVENTO	ESCUELA DE FUTBOL
LUGAR DEL EVENTO	LOS FRAILES
DIRECCIÓN	REPUBLICA DE URUGUAL Y FRAY FRANCISCO
COLONIA	LOS FRAILES
FECHA DEL EVENTO	abr-21
DESCRIPCIÓN DEL EVENTO	ESCUELA DE FUTBOL (PROMOTOR_____BRIANDA GANDARA)

ASISTENTES:

NIÑOS	20	NIÑAS	10
HOMBRES	15	MUJERES	36
		TOTAL	81

BENEFICIARIOS POTENCIALES:

NIÑOS	0	NIÑAS	0
HOMBRES	0	MUJERES	38
		TOTAL	38

INSTITUCIONES COLABORADORAS:

INVERSIÓN	n/a
DERRAMA ECONÓMICA	n/a

LEF. Oscar Plutarco Melendez Muñoz
NOMBRE Y FIRMA DE RESPONSABLE DEL EVENTO

Lic. José Roberto Moreno Ponce
NOMBRE Y FIRMA DEL SUBDIRECTOR

NOTA.- EN CASO DE QUE SEAN BENEFICIARIOS ANEXAR LISTADO DETALLADO, TAMBIEN ANEXAR EVIDENCIA FOTOGRÁFICA, TODO FIRMADO POR EL RESPONSABLE Y EL SUBDIRECTOR.

CHIHUAHUA
Juntos una mejor capital
GOBIERNO MUNICIPAL 2018-2021

REPORTE MENSUAL
AÑO 2021

IMCFD
Instituto Municipal de Cultura Física y Deporte

Los Frailes

Mes: Abril

HORARIO
6pm 8pm

No.	Nombre de la Unidad	Colonia	Nombre del Promotor	Días							0 a 14 años		15 a 29 años		30 a 44 años		45 años o más		
				L	M	M	J	V	S	D	H	M	H	M	H	M	H	M	Días
1	Parque los Frailes	Frailes	Brianda Gandara											3		5		3	5
2	parque los Frailes	Frailes	Brianda Gandara											3		5		1	5
3	Parque los Frailes	Frailes	Brianda Gandara											4		5		1	5
4	parque los frailes	frailes	Brianda Gandara											3		5		1	5
Subtotales														13		20		5	
TOTAL																			

OBSERVACIONES: Se trabajo con 8 chicas debido al cambio del semaforo bajo las medidas sanitarias establecidas

NOTA: 1. Este reporte deberá ser entregado los días Lunes de junta.
2. Este reporte será entregado para mas evidencia física y digital.
3. Señalar en las observaciones si hubo algún día que se suspendió, dicho y razón

Brianda Gandara
Nombre y Firma
PROMOTOR DEPORTIVO

Nombre y Firma
DEPARTAMENTO DE DEPORTE POPULAR

7. Abr. 21

CHIHUAHUA
Juntos, una mejor ciudad
GOBIERNO MUNICIPAL 2016-2018

REPORTE DESCRIPTIVO

SUBDIRECCIÓN.	DEPORTE POPULAR
ÁREA.	DEPORTE POPULAR
PROGRAMA	REALIZAR Y FOMENTAR ACTIVACIÓN Y CULTURA FÍSICA EN COLONIAS POPULARES
NO. DE ACCIÓN	2.6.1.1

NOMBRE DEL EVENTO	ESCUELITA DE FUTBOL Y OTRAS ACTIVIDADES
LUGAR DEL EVENTO	NUEVO MILENIO
DIRECCIÓN	AV. MARIA ELENA HERNANDEZ Y C. MIGUEL BARRAGAN
COLONIA	REVOLUCION
FECHA DEL EVENTO	abr-21
DESCRIPCIÓN DEL EVENTO	ESCUELITA DE FUTBOL EN NIÑOS Y JOVENES EN UN HORARIO DE 3 A7 DE LA TARDE CINCO DIAS A LA SEMANA (PROMOTOR_____JUAN CARRILLO MATA)

ASISTENTES:

NIÑOS	44	NIÑAS	4
HOMBRES	72	MUJERES	96
		TOTAL	216

BENEFICIARIOS POTENCIALES:

NIÑOS	20	NIÑAS	4
HOMBRES	44	MUJERES	32
		TOTAL	100

INSTITUCIONES COLABORADORAS:

INVERSIÓN	n/a
DERRAMA ECONÓMICA	n/a

Lic. Oscar Plutarco Melendez Muñoz
NOMBRE Y FIRMA DE RESPONSABLE DEL EVENTO

Lic. José Roberto Moreno Ponce
NOMBRE Y FIRMA DEL SUBDIRECTOR

NOTA.- EN CASO DE QUE SEAN BENEFICIARIOS ANEXAR LISTADO DETALLADO, TAMBIEN ANEXAR EVIDENCIA FOTOGRÁFICA, TODO FIRMADO POR EL RESPONSABLE Y EL SUBDIRECTOR.

CHIHUAHUA
Juntos, una mejor ciudad
GOBIERNO MUNICIPAL 2018-2021

REPORTE MENSUAL
AÑO 2021

IMCFD
Instituto Municipal de Cultura Física y Deporte

Mes: ABRIL

HORARIO
4:00 PM A 7:00 PM

SEMANA Nº	Nombre de la Unidad	Colonia	Nombre del Promotor	Días							0 a 14 años		15 a 29 años		30 a 64 años		65 años o más		Días
				L	M	M	J	V	S	D	H	M	H	M	H	M	H	M	
1	MILENIO	VILLA	JUAN PABLO CARRILLO	/	/	/	/				10	2	11	8					
2	MILENIO	VILLA	JUAN PABLO CARRILLO	/	/	/	/				10	2	11	8					
3	MILENIO	VILLA	JUAN PABLO CARRILLO	/	/	/	/				-	-	11	8					
4	MILENIO	VILLA	JUAN PABLO CARRILLO	/	/	/	/				-	-	11	8					
Subtotales											20	4	AA	32					
TOTAL											100								

OBSERVACIONES: SE TRABAJA LAS PRIMERAS DOS SEMANAS DE ABRIL, MAMAS Y PAPAS DE CATEGORIAS PEQUEÑAS DECIDEN ESPERAR CAMBIO DE SEMAFORO PARA MANTENER BIEN A LOS NIÑOS. UNICAMENTE SE TRABAJA CON CATEGORIA MAYOR

NOTA: 1. Este reporte deberá ser entregado los días Lunes de junta.
2. Este reporte será entregado junto con evidencia física y digital.
3. Señalar en las observaciones si hubo algún día que se suspendió, clase y razón.

JUAN PABLO CARRILLO
Nombre y Firma
PROMOTOR DEPORTIVO

Nombre y Firma
DEPARTAMENTO DE DEPORTE POPULAR

CHIHUAHUA
Juntos, una mejor ciudad
GOBIERNO MUNICIPAL 2016-2018

REPORTE DESCRIPTIVO

SUBDIRECCIÓN.	DEPORTE POPULAR
ÁREA.	DEPORTE POPULAR
PROGRAMA	REALIZAR Y FOMENTAR ACTIVACIÓN Y CULTURA FÍSICA EN COLONIAS POPULARES
NO. DE ACCIÓN	4.3.1.1

NOMBRE DEL EVENTO	ESCUELA DE FUTBOL
LUGAR DEL EVENTO	AMPLIACION DIAZ ORDAZ
DIRECCIÓN	C. BENITO JUAREZ Y C. ALTA TENSION
COLONIA	AMPLIACION DIAZ ORDAZ
FECHA DEL EVENTO	abr-21
DESCRIPCIÓN DEL EVENTO	ESCUELA DE FUTBOL (PROMOTOR_____DELFINO CARMONA)

ASISTENTES:

NIÑOS	20	NIÑAS	10
HOMBRES	30	MUJERES	25
		TOTAL	85

BENEFICIARIOS POTENCIALES:

NIÑOS	64	NIÑAS	32
HOMBRES	0	MUJERES	0
		TOTAL	96

INSTITUCIONES COLABORADORAS:

INVERSIÓN	n/a
DERRAMA ECONÓMICA	n/a

LEF. Oscar Plutarco Melendez Muñoz
NOMBRE Y FIRMA DE RESPONSABLE DEL EVENTO

LIC. JOSE ROBERTO MORENO PONCE
NOMBRE Y FIRMA DEL SUBDIRECTOR

NOTA.- EN CASO DE QUE SEAN BENEFICIARIOS ANEXAR LISTADO DETALLADO, TAMBIEN ANEXAR EVIDENCIA FOTOGRÁFICA, TODO FIRMADO POR EL RESPONSABLE Y EL SUBDIRECTOR.

CHIHUAHUA
Juntos, una mejor ciudad
GOBIERNO MUNICIPAL 2018-2021

REPORTE MENSUAL
AÑO 2021

IMCFD
Instituto Municipal de Cultura Física y Deporte

HORARIO
7 PM A 9 PM

Mes: ABRIL

SEMANA Nº	Nombre de la Unidad	Colonia	Nombre del Promotor	Días							0 a 14 años		15 a 29 años		30 a 64 años		65 años o más		Días
				L	M	M	J	V	S	D	H	M	H	M	H	M	H	M	
	AP DIAZ O	DIAZ O	LAURA MOR	X	X		X	X			16	8							4
	AMP. DIAZ O	DIAZ O	LAURA MORA	X	X		X	X			16	8							4
	AMP DIAZ O	DIAZ O	LAURA M	X	X		X	X			16	8							4
	AMP. DIAZ	DIAZ	LAURA M.	X	X		X	X			16	8							4
Subtotales											64	32							
TOTAL																			

OBSERVACIONES: ENTRENANDO CON LOS NIÑOS

NOTA: 1. Este reporte deberá ser entregado los días Lunes de junta.
2. Este reporte será entregado junto con evidencia física y digital.
3. Señalar en las observaciones si hubo algún día que se suspendió, clase y razón.

LAURA MORA

Nombre y Firma
PROMOTOR DEPORTIVO

Nombre y Firma
DEPARTAMENTO DE DEPORTE POPULAR

CHIHUAHUA
Juntos, una mejor ciudad
GOBIERNO MUNICIPAL 2016-2018

REPORTE DESCRIPTIVO

SUBDIRECCIÓN.	DEPORTE POPULAR
ÁREA.	DEPORTE POPULAR
PROGRAMA	REALIZAR Y FOMENTAR ACTIVACIÓN Y CULTURA FÍSICA EN COLONIAS POPULARES
NO. DE ACCIÓN	2.6.1.1

NOMBRE DEL EVENTO	ESCUELITA DE FUT SALA
LUGAR DEL EVENTO	UNIDAD DEPORTIVA 20 ANIVERSARIO
DIRECCIÓN	C. MIGUEL SIGALA Y C. GENARO VAZQUEZ
COLONIA	20 ANIVERSARIO
FECHA DEL EVENTO	abr-21
DESCRIPCIÓN DEL EVENTO	SE ESTA TRABAJANDO CON NIÑOS, NIÑAS Y JOVENES (PROMOTOR_____MARIO ARROYO SOSA)

ASISTENTES:

NIÑOS	48	NIÑAS	48
HOMBRES	40	MUJERES	50
		TOTAL	90

BENEFICIARIOS POTENCIALES:

NIÑOS	48	NIÑAS	0
HOMBRES	48	MUJERES	0
		TOTAL	96

INSTITUCIONES COLABORADORAS:

INVERSIÓN	n/a
DERRAMA ECONÓMICA	n/a

Lic. Oscar Plutarco Melendez Muñoz
NOMBRE Y FIRMA DE RESPONSABLE DEL EVENTO

Lic. José Roberto Moreno Ponce
NOMBRE Y FIRMA DEL SUBDIRECTOR

NOTA.- EN CASO DE QUE SEAN BENEFICIARIOS ANEXAR LISTADO DETALLADO, TAMBIEN ANEXAR EVIDENCIA FOTOGRÁFICA, TODO FIRMADO POR EL RESPONSABLE Y EL SUBDIRECTOR.

CHIHUAHUA
GOBIERNO MUNICIPAL 2018-2021

REPORTE MENSUAL
AÑO 2021

IMCFD
Instituto Municipal de Cultura Física y Deporte

Mes: Abril

HORARIO

5:00/6:00 y 7:00 Pm

SEMANA Nº	Nombre de la Unidad	Colonia	Nombre del Promotor	Días							0 a 14 años		15 a 29 años		30 a 64 años		65 años o más		Días
				L	M	M	J	V	S	D	H	M	H	M	H	M	H	M	
	Halcones	20 Aniversario	Mario Arroyo			✓			✓		12		12						
	20		Mario Arroyo			✓			✓	✓	12		12						
	Aniversario		Mario Arroyo			✓			✓	✓	12		12						
			Mario Arroyo			✓			✓	✓	12		12						
Subtotales											48		48						
TOTAL																			

OBSERVACIONES:

NOTA: 1. Este reporte deberá ser entregado los días Lunes de junta.
2. Este reporte será entregado junto con evidencia física y digital.
3. Señalar en las observaciones si hubo algún día que se suspendió, clase y razón.

P.A

Nombre y Firma
PROMOTOR DEPORTIVO

Maribel Garcia
Nombre y Firma
DEPARTAMENTO DE DEPORTE POPULAR

CHIHUAHUA
Juntos, una mejor ciudad
GOBIERNO MUNICIPAL 2016-2018

REPORTE DESCRIPTIVO

SUBDIRECCIÓN.	DEPORTE POPULAR
ÁREA.	DEPORTE POPULAR
PROGRAMA	REALIZAR Y FOMENTAR ACTIVACIÓN Y CULTURA FÍSICA EN COLONIAS POPULARES
NO. DE ACCIÓN	2.6.1.1

NOMBRE DEL EVENTO	ESCUELA DE FUTBOL
LUGAR DEL EVENTO	PALOMAR
DIRECCIÓN	C. CHAPULTEPEQUITO S/N
COLONIA	CENTRO
FECHA DEL EVENTO	abr-21
DESCRIPCIÓN DEL EVENTO	ESCUELA DE FUTBOL (PROMOTOR_____JESUS JACINTO CAMARILLO)

ASISTENTES:

NIÑOS	160	NIÑAS	32
HOMBRES	80	MUJERES	112
		TOTAL	384

BENEFICIARIOS POTENCIALES:

NIÑOS	180	NIÑAS	40
HOMBRES	0	MUJERES	0
		TOTAL	220

INSTITUCIONES COLABORADORAS:

INVERSIÓN	n/a
DERRAMA ECONÓMICA	n/a

Lic. Oscar Plutarco Melendez Muñoz
NOMBRE Y FIRMA DE RESPONSABLE DEL EVENTO

Lic. José Roberto Moreno Ponce
NOMBRE Y FIRMA DEL SUBDIRECTOR

NOTA.- EN CASO DE QUE SEAN BENEFICIARIOS ANEXAR LISTADO DETALLADO, TAMBIEN ANEXAR EVIDENCIA FOTOGRÁFICA, TODO FIRMADO POR EL RESPONSABLE Y EL SUBDIRECTOR.

CHIHUAHUA
GOBIERNO MUNICIPAL 2018-2021

REPORTE MENSUAL
AÑO 2021

IMCFD
Instituto Municipal de Cultura Física y Deporte

HORARIO
4:00 Pm 7:00 Pm

Mes: Abril

SEMANA Nº	Nombre de la Unidad	Colonia	Nombre del Promotor	Días							0 a 14 años		15 a 29 años		30 a 64 años		65 años o más		Días
				L	M	M	J	V	S	D	H	M	H	M	H	M	H	M	
1	El Palomar	Paloma	Jose Camacho	✓	✓	✓					18	10							3
Subtotales											18	9							
TOTAL											290								

OBSERVACIONES: Suspendida actividad por semaforo Naranja

NOTA: 1. Este reporte deberá ser entregado los días Lunes de junta.
2. Este reporte será entregado junto con evidencia física y digital.
3. Señalar en las observaciones si hubo algún día que se suspendió, clase y razón.

Nombre y Firma
PROMOTOR DEPORTIVO

P.A
Maribel García
Nombre y Firma
DEPARTAMENTO DE DEPORTE POPULAR

CHIHUAHUA
Juntos, una mejor ciudad
GOBIERNO MUNICIPAL 2016-2018

REPORTE DESCRIPTIVO

SUBDIRECCIÓN.	DEPORTE POPULAR
ÁREA.	DEPORTE POPULAR
PROGRAMA	REALIZAR Y FOMENTAR ACTIVACIÓN Y CULTURA FÍSICA EN COLONIAS POPULARES
NO. DE ACCIÓN	2.6.1.1

NOMBRE DEL EVENTO	ESCUELA DE FUTBOL
LUGAR DEL EVENTO	2 DE JUNIO
DIRECCIÓN	C. TOPOGRAFOS Y C. TIPOGRAFOS
COLONIA	2 DE JUNIO
FECHA DEL EVENTO	abr-21
DESCRIPCIÓN DEL EVENTO	ESCUELA DE FUTBOL (PROMOTOR_____ANGEL RAUL MORALES RAMIREZ)

ASISTENTES:

NIÑOS	127	NIÑAS	16
HOMBRES	0	MUJERES	0
		TOTAL	143

BENEFICIARIOS POTENCIALES:

NIÑOS	137	NIÑAS	16
HOMBRES	0	MUJERES	0
		TOTAL	153

INSTITUCIONES COLABORADORAS:

INVERSIÓN	n/a
DERRAMA ECONÓMICA	n/a

Lic. Oscar Plutarco Melendez Muñoz
NOMBRE Y FIRMA DE RESPONSABLE DEL EVENTO

Lic. José Roberto Moreno Ponce
NOMBRE Y FIRMA DEL SUBDIRECTOR

NOTA.- EN CASO DE QUE SEAN BENEFICIARIOS ANEXAR LISTADO DETALLADO, TAMBIEN ANEXAR EVIDENCIA FOTOGRÁFICA, TODO FIRMADO POR EL RESPONSABLE Y EL SUBDIRECTOR.

CHIHUAHUA
Juntos, una mejor ciudad
GOBIERNO MUNICIPAL 2018-2021

REPORTE MENSUAL
AÑO 2021

IMCFD
Instituto Municipal de Cultura Física y Deporte

Mes:abril

HORARIO
6:00 pm a 7:20 pm

SEMANA Nº	Nombre de la Unidad	Colonia	Nombre del Promotor	Días							0 a 14 años		15 a 29 años		30 a 64 años		65 años o más		Días
				L	M	M	J	V	S	D	H	M	H	M	H	M	H	M	
1	2 de junio	2 de junio	Angel Raul Morales Ramirez	*		*		*			35	4							
2	2 de junio	2 de junio	Angel Raul Morales Ramirez	*		*		*			32	4							
3	2 de junio	2 de junio	Angel Raul Morales Ramirez	*		*		*			35	4							
4	2 de junio	2 de junio	Angel Raul Morales Ramirez	*		*		*			35	4							
Subtotales											137	16							
TOTAL											153								

OBSERVACIONES:

NOTA: 1. Este reporte deberá ser entregado los días Lunes de junta.
2. Este reporte será entregado junto con evidencia física y digital.
3. Señalar en las observaciones si hubo algún día que se suspendió, clase y razón.

Angel Raul Morales Ramirez
Nombre y Firma
PROMOTOR DEPORTIVO

Maribel Garcia
Nombre y Firma
DEPARTAMENTO DE DEPORTE POPULAR

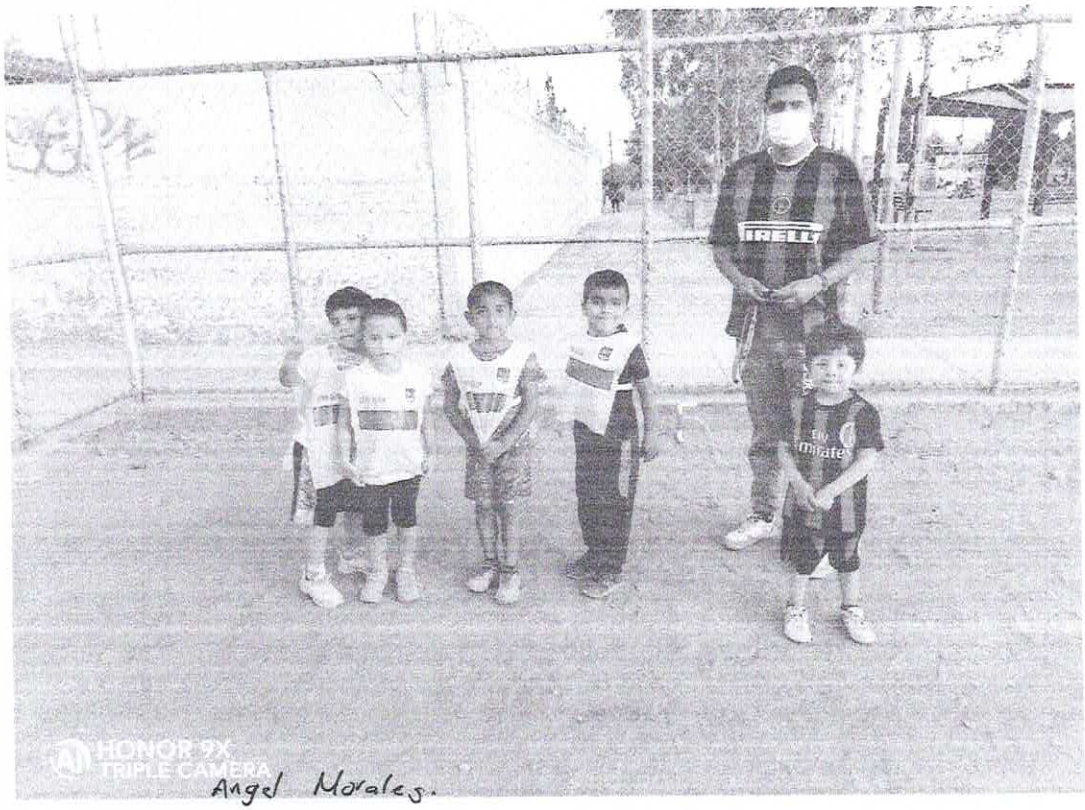

Angel Morales.

CHIHUAHUA
Juntos, una mejor ciudad
GOBIERNO MUNICIPAL 2016-2018

REPORTE DESCRIPTIVO

SUBDIRECCIÓN.	DEPORTE POPULAR
ÁREA.	DEPORTE POPULAR
PROGRAMA	REALIZAR Y FOMENTAR ACTIVACIÓN Y CULTURA FÍSICA EN COLONIAS POPULARES
NO. DE ACCIÓN	2.6.1.1

NOMBRE DEL EVENTO	ESCUELA DE FUTBOL
LUGAR DEL EVENTO	LOMAS KARIKE
DIRECCIÓN	C. IGNACIO RODRIGUEZ S/N
COLONIA	LOMAS KARIKE
FECHA DEL EVENTO	abr-21
DESCRIPCIÓN DEL EVENTO	DIFERENTES ACTIVIDADES DEPORTIVAS (PROMOTOR_____EDGAR FLORES GALLEGOS)

ASISTENTES:

NIÑOS	250	NIÑAS	300
HOMBRES	900	MUJERES	200
		TOTAL	1650

BENEFICIARIOS POTENCIALES:

NIÑOS	107	NIÑAS	60
HOMBRES	728	MUJERES	339
		TOTAL	1234

INSTITUCIONES COLABORADORAS:

INVERSIÓN	n/a
DERRAMA ECONÓMICA	n/a

Lic. Oscar Plutarco Melendez Muñoz
NOMBRE Y FIRMA DE RESPONSABLE DEL EVENTO

Lic. José Roberto Moreno Ponce
NOMBRE Y FIRMA DEL SUBDIRECTOR

NOTA.- EN CASO DE QUE SEAN BENEFICIARIOS ANEXAR LISTADO DETALLADO, TAMBIEN ANEXAR EVIDENCIA FOTOGRÁFICA, TODO FIRMADO POR EL RESPONSABLE Y EL SUBDIRECTOR.

CHIHUAHUA
Juntos, una mejor ciudad
GOBIERNO MUNICIPAL 2018-2021

REPORTE MENSUAL
AÑO 2021

IMCFD
Instituto Municipal de Cultura Física y Deporte

HORARIO
Lunes a Viernes - 17:00 a 22:30hrs

Mes: ABRIL

SEMANA Nº	Nombre de la Unidad	Colonia	Nombre del Promotor	Días							0 a 14 años		15 a 29 años		30 a 64 años		65 años o más		Días
				L	M	M	J	V	S	D	H	M	H	M	H	M	H	M	
1	Lomas Karike	Lomas Karike	Edgar Enrique Flores Gallegos	*	*	*	*	*			25	15	180	85					5
2	Lomas Karike	Lomas Karike	Edgar Enrique Flores Gallegos	*	*	*	*	*			27	13	183	82					5
3	Lomas Karike	Lomas Karike	Edgar Enrique Flores Gallegos	*	*	*	*	*			25	15	185	85					5
4	Lomas Karike	Lomas Karike	Edgar Enrique Flores Gallegos	*	*	*	*	*			30	17	180	87					5
Subtotales											107	60	728	339					
TOTAL											1234								

OBSERVACIONES:

NOTA: 1. Este reporte deberá ser entregado los días Lunes de junta.
2. Este reporte será entregado junto con evidencia física y digital.
3. Señalar en las observaciones si hubo algún día que se suspendió, clase y razón.

Nombre y Firma
PROMOTOR DEPORTIVO

P.A
Maribel García
Nombre y Firma
DEPARTAMENTO DE DEPORTE POPULAR

Evidencias Fotograficas Lomas Karike

CHIHUAHUA
Juntos, una mejor ciudad
GOBIERNO MUNICIPAL 2016-2018

REPORTE DESCRIPTIVO

SUBDIRECCIÓN.	DEPORTE POPULAR
ÁREA.	DEPORTE POPULAR
PROGRAMA	REALIZAR Y FOMENTAR ACTIVACIÓN Y CULTURA FÍSICA EN COLONIAS POPULARES
NO. DE ACCIÓN	2.6.1.1

NOMBRE DEL EVENTO	ESCUELA DE FUTBOL
LUGAR DEL EVENTO	MARMOL II
DIRECCIÓN	PERIF. R ALMADA Y C. GONZALO DE SANDOVAL
COLONIA	MARMOL
FECHA DEL EVENTO	abr-21
DESCRIPCIÓN DEL EVENTO	ESCUELA DE FUTBOL (PROMOTOR_____CARLOS JAVIER ZAPIEN SANCHEZ)

ASISTENTES:

NIÑOS	43	NIÑAS	27
HOMBRES	9	MUJERES	6
		TOTAL	85

BENEFICIARIOS POTENCIALES:

NIÑOS	49	NIÑAS	30
HOMBRES	6	MUJERES	6
		TOTAL	91

INSTITUCIONES COLABORADORAS:

INVERSIÓN	n/a
DERRAMA ECONÓMICA	n/a

Lic. Oscar Plutarco Melendez Muñoz
NOMBRE Y FIRMA DE RESPONSABLE DEL EVENTO

Lic. José Roberto Moreno Ponce
NOMBRE Y FIRMA DEL SUBDIRECTOR

NOTA.- EN CASO DE QUE SEAN BENEFICIARIOS ANEXAR LISTADO DETALLADO, TAMBIEN ANEXAR EVIDENCIA FOTOGRÁFICA, TODO FIRMADO POR EL RESPONSABLE Y EL SUBDIRECTOR.

CHIHUAHUA
Juntos, una mejor ciudad
GOBIERNO MUNICIPAL 2018-2021

REPORTE MENSUAL
AÑO 2021

IMCFD
Instituto Municipal de Cultura Física y Deporte

HORARIO
16:00 – 19:30

Mes: ABRIL

SEMANA Nº	Nombre de la Unidad	Colonia	Nombre del Promotor	Días							0 a 14 años		15 a 29 años		30 a 64 años		65 años o más		Días
				L	M	M	J	V	S	D	H	M	H	M	H	M	H	M	
	CLARA	MARMOL	PROFA	✓		✓		✓			25	6	6	6					3
		II	CARLOS JAVIER		✓		✓				24	24							2
	COLOSO		ZAPIEN SANCHEZ																
Subtotales											49	30	6	6					
TOTAL											91								

OBSERVACIONES: Estubimos en receso por Semaforo Naranja.
Iniciamos Activación Física en los dias Permitidos.

NOTA: 1. Este reporte deberá ser entregado los dias Lunes de junta.
2. Este reporte será entregado junto con evidencia física y digital.
3. Señalar en las observaciones si hubo algún día que se suspendió, clase y razón.

Nombre y Firma
PROMOTOR DEPORTIVO

P.A
Maribel Garcia
Nombre y Firma
DEPARTAMENTO DE DEPORTE POPULAR

CHIHUAHUA
Juntos, una mejor ciudad
GOBIERNO MUNICIPAL 2016-2018

REPORTE DESCRIPTIVO

SUBDIRECCIÓN.	DEPORTE POPULAR
ÁREA.	DEPORTE POPULAR
PROGRAMA	REALIZAR Y FOMENTAR ACTIVACIÓN Y CULTURA FÍSICA EN COLONIAS POPULARES
NO. DE ACCIÓN	2.6.1.1

NOMBRE DEL EVENTO	ESCUELITA DE FUT SALA
LUGAR DEL EVENTO	UNIDAD DEPORTIVA 20 ANIVERSARIO
DIRECCIÓN	C. MIGUEL SIGALA Y C. GENARO VAZQUEZ
COLONIA	20 ANIVERSARIO
FECHA DEL EVENTO	may-21
DESCRIPCIÓN DEL EVENTO	SE ESTA TRABAJANDO CON NIÑOS, NIÑAS Y JOVENES (PROMOTOR_____MARIO ARROYO SOSA)

ASISTENTES:

NIÑOS	48	NIÑAS	48
HOMBRES	40	MUJERES	50
		TOTAL	90

BENEFICIARIOS POTENCIALES:

NIÑOS	48	NIÑAS	48
HOMBRES	0	MUJERES	0
		TOTAL	96

INSTITUCIONES COLABORADORAS:

INVERSIÓN	n/a
DERRAMA ECONÓMICA	n/a

Lic. Oscar Plutarco Meléndez Muñoz
NOMBRE Y FIRMA DE RESPONSABLE DEL EVENTO

Lic. José Roberto Moreno Ponce
NOMBRE Y FIRMA DEL SUBDIRECTOR

NOTA.- EN CASO DE QUE SEAN BENEFICIARIOS ANEXAR LISTADO DETALLADO, TAMBIEN ANEXAR EVIDENCIA FOTOGRÁFICA, TODO FIRMADO POR EL RESPONSABLE Y EL SUBDIRECTOR.

CHIHUAHUA
GOBIERNO MUNICIPAL 2018-2021

REPORTE MENSUAL
AÑO 2021

IMCFD
Instituto Municipal de Cultura Física y Deporte

Mes: Mayo

SEMANA Nº	Nombre de la Unidad	Colonia	Nombre del Promotor	Días L	M	M	J	V	S	D	HORARIO 6:00 a 7:00 0 a 14 años H	0 a 14 años M	15 a 29 años H	15 a 29 años M	30 a 64 años H	30 a 64 años M	65 años o más H	65 años o más M	Días
1	Halcones					-		-	-		12		12						
2	20	20 Aniversario	Mario Arroyo			-		-	-		12		12						
3	Aniversario					-		-	-		12		12						
4						-		-	-		12		12						
Subtotales								96			48		48						
TOTAL																			

OBSERVACIONES:

NOTA: 1. Este reporte deberá ser entregado los días lunes de junta.
2. Este reporte será entregado junto con evidencia física y digital.
3. Señalar en las observaciones si hubo algún día que se suspendió, clase y razón

Nombre y Firma
PROMOTOR DEPORTIVO

p.a. Maribel García
Nombre y Firma
DEPARTAMENTO DE DEPORTE POPULAR

CHIHUAHUA
Juntos, una mejor ciudad
GOBIERNO MUNICIPAL 2016-2018

REPORTE DESCRIPTIVO

SUBDIRECCIÓN.	DEPORTE POPULAR
ÁREA.	DEPORTE POPULAR
PROGRAMA	REALIZAR Y FOMENTAR ACTIVACIÓN Y CULTURA FÍSICA EN COLONIAS POPULARES
NO. DE ACCIÓN	2.6.1.1

NOMBRE DEL EVENTO	ESCUELA DE FUTBOL
LUGAR DEL EVENTO	DIVISION DEL NORTE
DIRECCIÓN	C. ARTURO GAMIZ Y C. MIGUEL TRILLO
COLONIA	DIVISION DEL NORTE
FECHA DEL EVENTO	may-21
DESCRIPCIÓN DEL EVENTO	DIFERENTES ACTIVIDADES DEPORTIVAS (PROMOTOR_____FLOR VERONICA RODRIGUEZ RODRIGUEZ)

ASISTENTES:

NIÑOS	21	NIÑAS	4
HOMBRES	9	MUJERES	7
		TOTAL	41

BENEFICIARIOS POTENCIALES:

NIÑOS	21	NIÑAS	4
HOMBRES	9	MUJERES	7
		TOTAL	41

INSTITUCIONES COLABORADORAS:

INVERSIÓN	n/a
DERRAMA ECONÓMICA	n/a

Lic. Oscar Plutarco Melendez Muñoz
NOMBRE Y FIRMA DE RESPONSABLE DEL EVENTO

Lic. José Roberto Moreno Ponce
NOMBRE Y FIRMA DEL SUBDIRECTOR

NOTA.- EN CASO DE QUE SEAN BENEFICIARIOS ANEXAR LISTADO DETALLADO, TAMBIEN ANEXAR EVIDENCIA FOTOGRÁFICA, TODO FIRMADO POR EL RESPONSABLE Y EL SUBDIRECTOR.

CHIHUAHUA
Juntos, una mejor ciudad
GOBIERNO MUNICIPAL 2018-2021

REPORTE MENSUAL
AÑO 2021

IMCFD
Instituto Municipal de Cultura Física y Deporte

HORARIO
18:00 - 21:30 hrs.

Mes: Mayo '21

SEMANA Nº	Nombre de la Unidad	Colonia	Nombre del Promotor	Días							0 a 14 años		15 a 29 años		30 a 64 años		65 años o más		Días
				L	M	M	J	V	S	D	H	M	H	M	H	M	H	M	
1	División del Norte	División	Flor	/	/	/	/	/			6	1	2	2					5
2	División del Norte	Del	Verónica	/	/	/	/	/			5	1	3	2					5
3	División del Norte	Norte	Rodríguez	/	/	/	/	/			6	1	3	1					5
4	División del Norte		Rodríguez	/	/	/	/	/			4	1	1	2					5
Subtotales											21	4	9	7	0	0	0	0	
TOTAL											41								

OBSERVACIONES:

El mes en curso siguió sin torneos debido al cambio de semáforo por otra parte continuaron los entrenamientos con las debidas medidas ante el COVID-19.

NOTA: 1. Este reporte deberá ser entregado los días Lunes de junta.
2. Este reporte será entregado junto con evidencia física y digital.
3. Señalar en las observaciones si hubo algún día que se suspendió, clase y razón.

Nombre y Firma
PROMOTOR DEPORTIVO

Manuel Garcia P/A
Nombre y Firma
DEPARTAMENTO DE DEPORTE POPULAR

MULTIDEPORTIVO
DIVISIÓN DEL NORTE

Promotora: Flor Verónica Rodríguez Rodríguez
Evidencia mes de Mayo '21

1. Dylan Muñoz
2. Said Muñoz
3. Daniel Escarcega
4. Samuel Villalobos
5. Cristian Heredia
6. Diego Sosa
7. Anthuan Montes
8. Jose Molina
9. Mateo Montes
10. Jennifer Sáenz
11. Iván Sáenz
12. Cintia Rodríguez
13. Joshua Galindo
14. Joan Lozano
15. Jonathan Lozano
16. Joshua Lozano
17. Lucia Gonzales
18. Alejandro Garcia

CHIHUAHUA
Juntos, una mejor ciudad
GOBIERNO MUNICIPAL 2016-2018

REPORTE DESCRIPTIVO

SUBDIRECCIÓN.	DEPORTE POPULAR
ÁREA.	DEPORTE POPULAR
PROGRAMA	REALIZAR Y FOMENTAR ACTIVACIÓN Y CULTURA FÍSICA EN COLONIAS POPULARES
NO. DE ACCIÓN	2.6.1.1

NOMBRE DEL EVENTO	ESCUELA DE FUTBOL
LUGAR DEL EVENTO	VALLARTA
DIRECCIÓN	C. PASEO VALLARTA #301
COLONIA	VALLARTA
FECHA DEL EVENTO	may-20
DESCRIPCIÓN DEL EVENTO	ESCUELA DE FUTBOL (PROMOTOR_____SANDRA VILLASANA GOMEZ)

ASISTENTES:

NIÑOS	40	NIÑAS	10
HOMBRES	25	MUJERES	20
		TOTAL	95

BENEFICIARIOS POTENCIALES:

NIÑOS	55	NIÑAS	17
HOMBRES	17	MUJERES	15
		TOTAL	104

INSTITUCIONES COLABORADORAS:

INVERSIÓN	n/a
DERRAMA ECONÓMICA	n/a

P.A.

Lic. Oscar Plutarco Melendez Muñoz
NOMBRE Y FIRMA DE RESPONSABLE DEL EVENTO

Lic. José Roberto Moreno Ponce
NOMBRE Y FIRMA DEL SUBDIRECTOR

NOTA.- EN CASO DE QUE SEAN BENEFICIARIOS ANEXAR LISTADO DETALLADO, TAMBIEN ANEXAR EVIDENCIA FOTOGRÁFICA, TODO FIRMADO POR EL RESPONSABLE Y EL SUBDIRECTOR.

CHIHUAHUA
Juntos una mejor ciudad
GOBIERNO MUNICIPAL 2018-2021

REPORTE MENSUAL

AÑO 2020 2021

IMCFD
Instituto Municipal de Cultura Física y Deporte

Mes: Mayo

HORARIO
6:00 8:00

SEMANA Nº	Nombre de la Unidad	Colonia	Nombre del Promotor	Días							0 a 14 años		15 a 29 años		30 a 64 años		65 años o más		Días
				L	M	M	J	V	S	D	H	M	H	M	H	M	H	M	
1	Unidad Vallarta	Vallarta	Sandra Villavicencio		/	/			/		15	5	5	3					
2	Unidad Vallarta	Vallarta	Sandra Villasana		/	/			/	/	15	5	4	4					
3	Unidad Vallarta	Vallarta	Sandra Villasana		/	/			/	/	15	4	4	4					
4	Unidad Vallarta	Vallarta	Sandra Villasana						/	/	10	3	3	4					
Subtotales											55	17	17	15					
TOTAL										104									

OBSERVACIONES:

NOTA: 1. Este reporte debera ser entregado los dias Lunes de junta

2. Este reporte sera entregado junto con evidencia fisica y digital

3. Señalar en las observaciones si hubo algun dia que se suspendió, clase y razon

Sandra Villasana

Nombre y Firma
PROMOTOR DEPORTIVO

Nombre y Firma
DEPARTAMENTO DE DEPORTE POPULAR

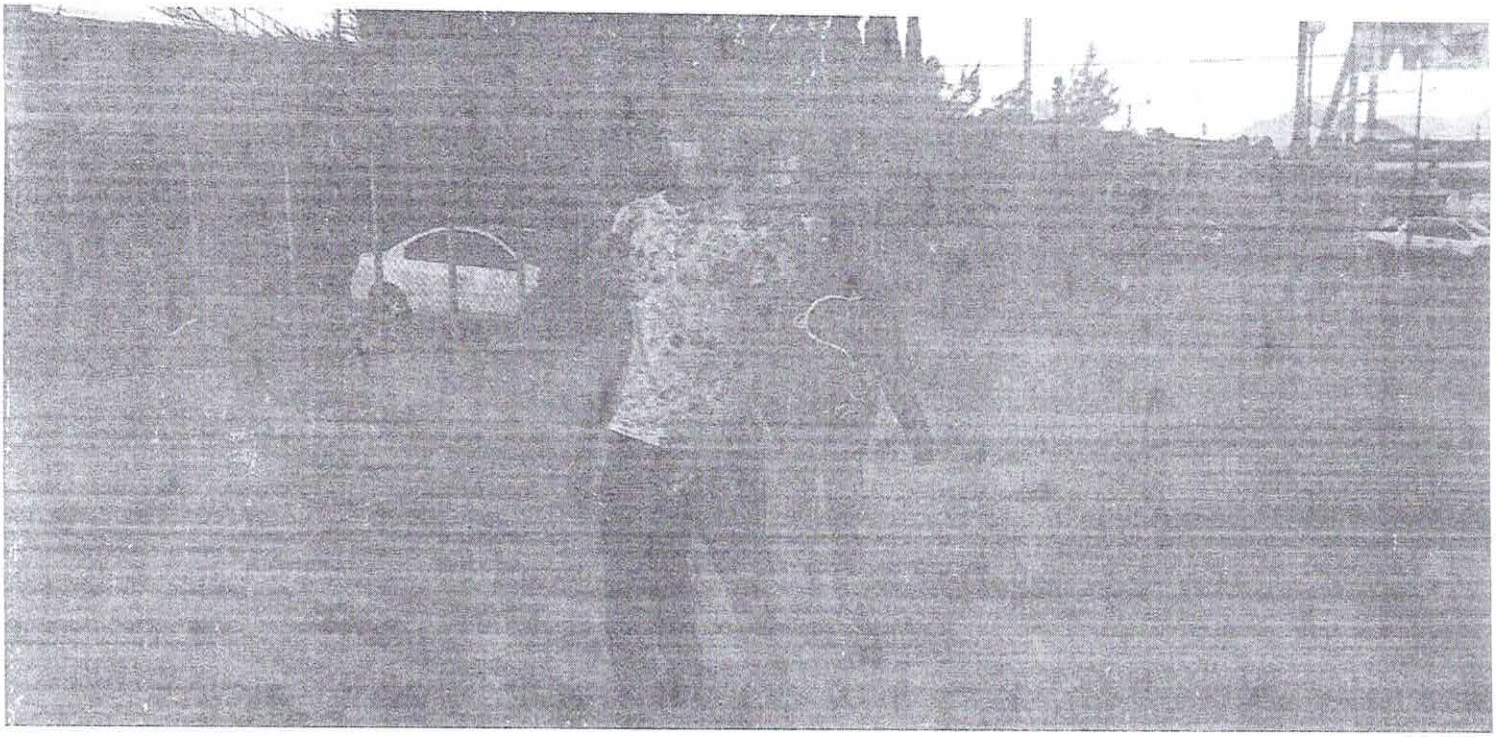

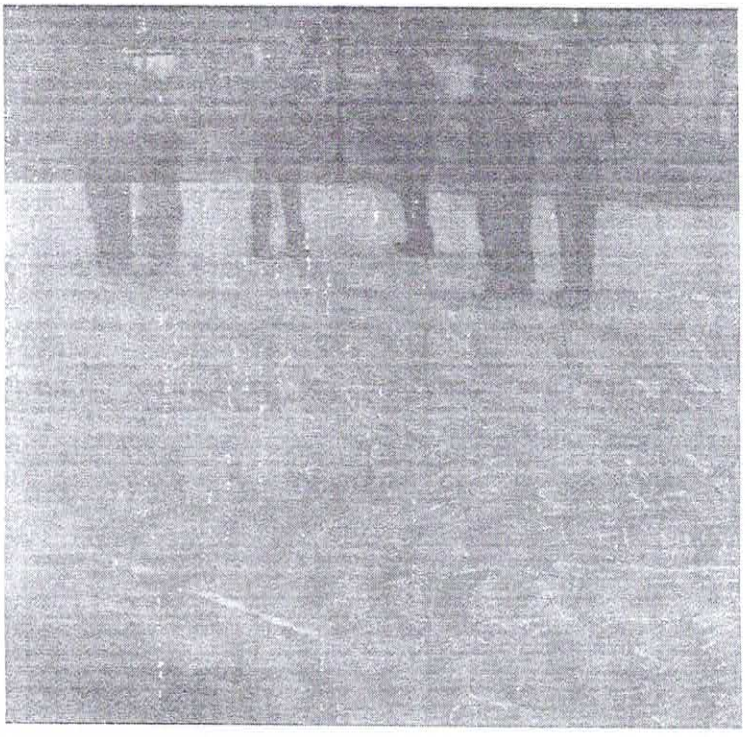

CHIHUAHUA
Juntos, una mejor ciudad
GOBIERNO MUNICIPAL 2016-2018

REPORTE DESCRIPTIVO

SUBDIRECCIÓN.	DEPORTE POPULAR
ÁREA.	DEPORTE POPULAR
PROGRAMA	REALIZAR Y FOMENTAR ACTIVACIÓN Y CULTURA FÍSICA EN COLONIAS POPULARES
NO. DE ACCIÓN	2.6.1.1

NOMBRE DEL EVENTO	ESCUELA DE FUTBOL
LUGAR DEL EVENTO	CAMINO REAL
DIRECCIÓN	AV. EQUS Y BLVD. JUAN PABLO SEGUNDO
COLONIA	CAMINO REAL
FECHA DEL EVENTO	may-21
DESCRIPCIÓN DEL EVENTO	DIFERENTES ACTIVIDADES DEPORTIVAS (PROMOTOR_____GILBERTO LOPEZ JAQUEZ)

ASISTENTES:

NIÑOS	50	NIÑAS	55
HOMBRES	90	MUJERES	85
		TOTAL	280

BENEFICIARIOS POTENCIALES:

NIÑOS	40	NIÑAS	40
HOMBRES	80	MUJERES	30
		TOTAL	190

INSTITUCIONES COLABORADORAS:

INVERSIÓN	n/a
DERRAMA ECONÓMICA	n/a

Lic. Oscar Plutarco Melendez Muñoz
NOMBRE Y FIRMA DE RESPONSABLE DEL EVENTO

Lic. José Roberto Moreno Ponce
NOMBRE Y FIRMA DEL SUBDIRECTOR

NOTA.- EN CASO DE QUE SEAN BENEFICIARIOS ANEXAR LISTADO DETALLADO, TAMBIEN ANEXAR EVIDENCIA FOTOGRÁFICA, TODO FIRMADO POR EL RESPONSABLE Y EL SUBDIRECTOR.

CHIHUAHUA
GOBIERNO MUNICIPAL 2018-2021

REPORTE MENSUAL
AÑO 2021

IMCFD
Instituto Municipal de Cultura Física y Deporte

Mes: Mayo

SEMANA Nº	Nombre de la Unidad	Colonia	Nombre del Promotor	Días							HORARIO								
				L	M	M	J	V	S	D	0 a 14 años		15 a 29 años		30 a 64 años		65 años o más		
											H	M	H	M	H	M	H	M	Días
1	Camino Real	C. Real	Gilberto Lopez	✓	✓	✓	✓	✓	✓	✓	10	10	10	5	10	5			7
2	Camino Real	C. Real	Gilberto Lopez J.	✓	✓	✓	✓	✓	✓	✓	10	10	10	5	10	5			7
3	Camino Real	C. Real	Gilberto Lopez J.	✓	✓	✓	✓	✓	✓	✓	10	10	10	5	10	5			7
4	Camino Real	C. Real	Gilberto Lopez J.	✓	✓	✓	✓	✓	✓	✓	10	10	10	5	10	5			7
Subtotales											40	40	40	20	40	10			
TOTAL										190	80		30						

OBSERVACIONES:

Falta Luz en el techado y Cancha.

NOTA: 1. Este reporte deberá ser entregado los días lunes de junta.
2. Este reporte será entregado junto con evidencia física y digital.
3. Señalar en las observaciones si hubo algún día que se suspendió, clase y razón.

P.D

Gilberto López J.
Nombre y Firma
PROMOTOR DEPORTIVO

Maribel Garcia
Nombre y Firma
DEPARTAMENTO DE DEPORTE POPULAR

REDMI NOTE 9T

CHIHUAHUA
Juntos, una mejor ciudad
GOBIERNO MUNICIPAL 2016-2018

REPORTE DESCRIPTIVO

SUBDIRECCIÓN.	DEPORTE POPULAR
ÁREA.	DEPORTE POPULAR
PROGRAMA	REALIZAR Y FOMENTAR ACTIVACIÓN Y CULTURA FÍSICA EN COLONIAS POPULARES
NO. DE ACCIÓN	2.6.1.1

NOMBRE DEL EVENTO	ESCUELA DE FUTBOL
LUGAR DEL EVENTO	UNIDAD UP CALICHE
DIRECCIÓN	C. PEDRO DE IZABA Y C. IGNACIO ZARAGOZA
COLONIA	UNIDAD PROLETARIADO
FECHA DEL EVENTO	may-21
DESCRIPCIÓN DEL EVENTO	ENTRENAMIENTO DE FUTBOL RAPIDO CON NIÑOS EN UN HORAIO DE 4 A 6 PM (PROMOTOR_____ANA SANDRA AGUILAR VENTURA)

ASISTENTES:

NIÑOS	50	NIÑAS	60
HOMBRES	55	MUJERES	75
		TOTAL	130

BENEFICIARIOS POTENCIALES:

NIÑOS	110	NIÑAS	23
HOMBRES	0	MUJERES	0
		TOTAL	133

INSTITUCIONES COLABORADORAS:

INVERSIÓN	n/a
DERRAMA ECONÓMICA	n/a

Lic. Oscar Plutarco Melendez Muñoz
NOMBRE Y FIRMA DE RESPONSABLE DEL EVENTO

Lic. José Roberto Moreno Ponce
NOMBRE Y FIRMA DEL SUBDIRECTOR

NOTA.- EN CASO DE QUE SEAN BENEFICIARIOS ANEXAR LISTADO DETALLADO, TAMBIEN ANEXAR EVIDENCIA FOTOGRÁFICA, TODO FIRMADO POR EL RESPONSABLE Y EL SUBDIRECTOR.

CHIHUAHUA
Juntos, una mejor ciudad
GOBIERNO MUNICIPAL 2018-2021

REPORTE MENSUAL
AÑO 2021

IMCFD
Instituto Municipal de Cultura Física y Deporte

HORARIO
5:30 A 7:00 PM

Mes: Mayo 2021

SEMANA Nº	Nombre de la Unidad	Colonia	Nombre del Promotor	Días							0 a 14 años		15 a 29 años		30 a 64 años		65 años o más		Días
				L	M	M	J	V	S	D	H	M	H	M	H	M	H	M	
1	Dep. Caliche	o.p	Ana Sandra Aguilar	✓		✓		✓			28	8							3
2	Dep. Caliche	o.p	Ana Sandra Aguilar	✓		✓		✓			23	3							3
3	Dep. Caliche	o.p	Ana Sandra Aguilar	✓		✓		✓			30	5							3
4	Dep. Caliche	o.p	Ana Sandra Aguilar	✓		✓		✓			29	7							3
Subtotales											110	23							
TOTAL											133								

OBSERVACIONES: entrenamiento solo con la escuelita de futbol y juegos de practica con diferentes canchas

NOTA: 1. Este reporte deberá ser entregado los días Lunes de junta.
2. Este reporte será entregado junto con evidencia física y digital
3. Señalar en las observaciones si hubo algún día que se suspendió, clase y razón.

Ana Sandra Aguilar Ventura
Nombre y Firma
PROMOTOR DEPORTIVO

Maribel Garcia
Nombre y Firma
DEPARTAMENTO DE DEPORTE POPULAR

CHIHUAHUA
Juntos, una mejor ciudad
GOBIERNO MUNICIPAL 2016-2018

REPORTE DESCRIPTIVO

SUBDIRECCIÓN.	DEPORTE POPULAR
ÁREA.	DEPORTE POPULAR
PROGRAMA	REALIZAR Y FOMENTAR ACTIVACIÓN Y CULTURA FÍSICA EN COLONIAS POPULARES
NO. DE ACCIÓN	2.6.1.1

NOMBRE DEL EVENTO	ESCUELA DE FUTBOL
LUGAR DEL EVENTO	DALE
DIRECCIÓN	C. 28 Y C. JUAN ZUBIRAN
COLONIA	DALE
FECHA DEL EVENTO	may-21
DESCRIPCIÓN DEL EVENTO	ESCUELA DE FUTBOL (PROMOTOR____JOSE ANGEL HEREDIA CHAVEZ)

ASISTENTES:

NIÑOS	5	NIÑAS	1
HOMBRES	0	MUJERES	0
		TOTAL	6

BENEFICIARIOS POTENCIALES:

NIÑOS	5	NIÑAS	1
HOMBRES	0	MUJERES	0
		TOTAL	6

INSTITUCIONES COLABORADORAS:

INVERSIÓN	n/a
DERRAMA ECONÓMICA	n/a

Lic. Oscar Plutarco Melendez Muñoz
NOMBRE Y FIRMA DE RESPONSABLE DEL EVENTO

Lic. José Roberto Moreno Ponce
NOMBRE Y FIRMA DEL SUBDIRECTOR

NOTA.- EN CASO DE QUE SEAN BENEFICIARIOS ANEXAR LISTADO DETALLADO, TAMBIEN ANEXAR EVIDENCIA FOTOGRÁFICA, TODO FIRMADO POR EL RESPONSABLE Y EL SUBDIRECTOR.

CHIHUAHUA
Juntos, una mejor ciudad
GOBIERNO MUNICIPAL 2018-2021

REPORTE MENSUAL
AÑO 2021

IMCFD
Instituto Municipal de Cultura Física y Deporte

HORARIO

Mes: MAYO

SEMA-NA Nº	Nombre de la Unidad	Colonia	Nombre del Promotor	Días							0 a 14 años		15 a 29 años		30 a 64 años		65 años o más		Días
				L	M	M	J	V	S	D	H	M	H	M	H	M	H	M	
1	Centauros	Parral	Jose Heredia								5	1							4
2	Centauros	Parral									PANAMOS								3
3	Centauros	Parral																	
4	Centauros	Parral																	
Subtotales										6									
TOTAL																			

OBSERVACIONES: Solo se trabajo 1er semana del mes de mayo. ° COVID 19

NOTA: 1. Este reporte deberá ser entregado los días Lunes de junta.
2. Este reporte será entregado junto con evidencia física y digital.
3. Señalar en las observaciones si hubo algún día que se suspendió, clase y razón.

Jose Angel Heredia Chavez
Nombre y Firma
PROMOTOR DEPORTIVO

Nombre y Firma
DEPARTAMENTO DE DEPORTE POPULAR

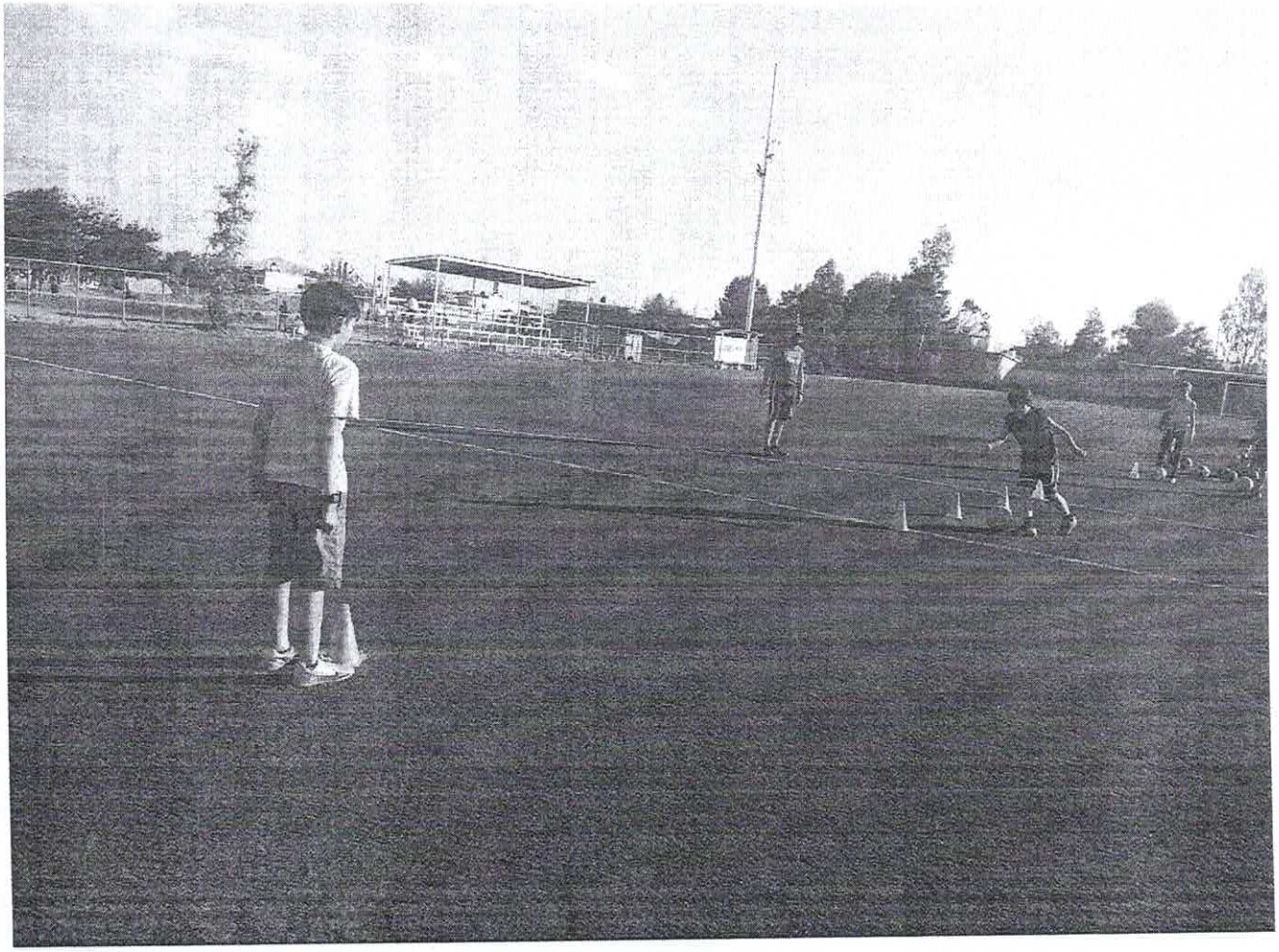

CHIHUAHUA
Juntos, una mejor ciudad
GOBIERNO MUNICIPAL 2016-2018

REPORTE DESCRIPTIVO

SUBDIRECCIÓN.	DEPORTE POPULAR
ÁREA.	DEPORTE POPULAR
PROGRAMA	REALIZAR Y FOMENTAR ACTIVACIÓN Y CULTURA FÍSICA EN COLONIAS POPULARES
NO. DE ACCIÓN	2.6.1.1

NOMBRE DEL EVENTO	ESCUELA DE FUTBOL
LUGAR DEL EVENTO	SAN JORGE
DIRECCIÓN	C. SALOMON GAYTAN Y C. LIBERACION
COLONIA	MISAEL NUÑEZ
FECHA DEL EVENTO	may-21
DESCRIPCIÓN DEL EVENTO	ESCUELA DE FUTBOL (PROMOTOR_____KARLA CORINA GUTIERREZ)

ASISTENTES:

NIÑOS	63	NIÑAS	70
HOMBRES	83	MUJERES	75
		TOTAL	291

BENEFICIARIOS POTENCIALES:

NIÑOS	63	NIÑAS	70
HOMBRES	83	MUJERES	75
		TOTAL	291

INSTITUCIONES COLABORADORAS:

INVERSIÓN	n/a
DERRAMA ECONÓMICA	n/a

Lic. Oscar Plutarco Melendez Muñoz
NOMBRE Y FIRMA DE RESPONSABLE DEL EVENTO

Lic. José Roberto Moreno Ponce
NOMBRE Y FIRMA DEL SUBDIRECTOR

NOTA.- EN CASO DE QUE SEAN BENEFICIARIOS ANEXAR LISTADO DETALLADO, TAMBIEN ANEXAR EVIDENCIA FOTOGRÁFICA, TODO FIRMADO POR EL RESPONSABLE Y EL SUBDIRECTOR.

CHIHUAHUA
Juntos, una mejor ciudad
GOBIERNO MUNICIPAL 2018-2021

REPORTE MENSUAL
AÑO 2021

IMCFD
Instituto Municipal de Cultura Física y Deporte

HORARIO
5:00pm - 9:00pm

Mes: Mayo

SEMANA Nº	Nombre de la Unidad	Colonia	Nombre del Promotor	Días							0 a 14 años		15 a 29 años		30 a 64 años		65 años o más		Días
				L	M	M	J	V	S	D	H	M	H	M	H	M	H	M	
1		San Jorge	Carina Gtz	✓		✓	✓			✓	20	20	20	15					
2		San Jorge	Carina Gtz		✓		✓				10	15	13	20					
3		San Jorge	Carina Gtz	✓		✓		✓			10	15	20	10					
4		San Jorge	Carina Gtz		✓		✓				13	20	30	30					
Subtotales										29	63	70	83	75					
TOTAL																			

OBSERVACIONES:

NOTA: 1. Este reporte deberá ser entregado los días Lunes de junta.
2. Este reporte será entregado junto con evidencia física y digital.
3. Señalar en las observaciones si hubo algún día que se suspendió, clase y razón.

Karla Carina Gutierrez Ortega
Nombre y Firma
PROMOTOR DEPORTIVO

Nombre y Firma
DEPARTAMENTO DE DEPORTE POPULAR

CHIHUAHUA
Juntos, una mejor ciudad
GOBIERNO MUNICIPAL 2016-2018

REPORTE DESCRIPTIVO

SUBDIRECCIÓN.	DEPORTE POPULAR
ÁREA.	DEPORTE POPULAR
PROGRAMA	REALIZAR Y FOMENTAR ACTIVACIÓN Y CULTURA FÍSICA EN COLONIAS POPULARES
NO. DE ACCIÓN	2.6.1.1

NOMBRE DEL EVENTO	ESCUELA DE FUTBOL
LUGAR DEL EVENTO	LOMAS KARIKE
DIRECCIÓN	C. IGNACIO RODRIGUEZ S/N
COLONIA	LOMAS KARIKE
FECHA DEL EVENTO	may-21
DESCRIPCIÓN DEL EVENTO	DIFERENTES ACTIVIDADES DEPORTIVAS (PROMOTOR_____EDGAR FLORES GALLEGOS)

ASISTENTES:

NIÑOS	250	NIÑAS	300
HOMBRES	900	MUJERES	200
		TOTAL	1650

BENEFICIARIOS POTENCIALES:

NIÑOS	111	NIÑAS	64
HOMBRES	740	MUJERES	351
		TOTAL	1266

INSTITUCIONES COLABORADORAS:

INVERSIÓN	n/a
DERRAMA ECONÓMICA	n/a

Lic. Oscar Plutarco Melendez Muñoz
NOMBRE Y FIRMA DE RESPONSABLE DEL EVENTO

Lic. José Roberto Moreno Ponce
NOMBRE Y FIRMA DEL SUBDIRECTOR

NOTA.- EN CASO DE QUE SEAN BENEFICIARIOS ANEXAR LISTADO DETALLADO, TAMBIEN ANEXAR EVIDENCIA FOTOGRÁFICA, TODO FIRMADO POR EL RESPONSABLE Y EL SUBDIRECTOR.

CHIHUAHUA
Juntos, una mejor ciudad
GOBIERNO MUNICIPAL 2018-2021

REPORTE MENSUAL
AÑO 2021

IMCFD
Instituto Municipal de Cultura Física y Deporte

HORARIO
Lunes a Viernes - 17:00 a 22:30hrs

Mes: MAYO

SEMANA Nº	Nombre de la Unidad	Colonia	Nombre del Promotor	Días							0 a 14 años		15 a 29 años		30 a 64 años		65 años o más		Días
				L	M	M	J	V	S	D	H	M	H	M	H	M	H	M	
1	Lomas Karike	Lomas Karike	Edgar Enrique Flores Gallegos	*	*	*	*	*			28	15	185	88					5
2	Lomas Karike	Lomas Karike	Edgar Enrique Flores Gallegos	*	*	*	*	*			30	17	182	85					5
3	Lomas Karike	Lomas Karike	Edgar Enrique Flores Gallegos	*	*	*	*	*			25	15	188	90					5
4	Lomas Karike	Lomas Karike	Edgar Enrique Flores Gallegos	*	*	*	*	*			28	17	185	88					5
Subtotales											111	64	740	351					
TOTAL											1266								

OBSERVACIONES:

NOTA: 1. Este reporte deberá ser entregado los días Lunes de junta.
2. Este reporte será entregado junto con evidencia física y digital.
3. Señalar en las observaciones si hubo algún día que se suspendió, clase y razón.

Nombre y Firma
PROMOTOR DEPORTIVO

Nombre y Firma
DEPARTAMENTO DE DEPORTE POPULAR

Evidencias Fotograficas Lomas Karike

CHIHUAHUA
Juntos, una mejor ciudad
GOBIERNO MUNICIPAL 2016-2018

REPORTE DESCRIPTIVO

SUBDIRECCIÓN.	DEPORTE POPULAR
ÁREA.	DEPORTE POPULAR
PROGRAMA	REALIZAR Y FOMENTAR ACTIVACIÓN Y CULTURA FÍSICA EN COLONIAS POPULARES
NO. DE ACCIÓN	2.6.1.1

NOMBRE DEL EVENTO	ESCUELA DE FUTBOL
LUGAR DEL EVENTO	NARANJOS
DIRECCIÓN	C. DEL ARADO Y C. PARCELA
COLONIA	NARANJOS
FECHA DEL EVENTO	may-21
DESCRIPCIÓN DEL EVENTO	DIFERENTES ACTIVIDADES DEPORTIVAS (PROMOTOR_____ANIVAL MARQUEZ)

ASISTENTES:

NIÑOS	240	NIÑAS	40
HOMBRES	240	MUJERES	270
		TOTAL	790

BENEFICIARIOS POTENCIALES:

NIÑOS	240	NIÑAS	40
HOMBRES	240	MUJERES	270
		TOTAL	790

INSTITUCIONES COLABORADORAS:

INVERSIÓN	n/a
DERRAMA ECONÓMICA	n/a

Lic. Oscar Plutarco Melendez Muñoz
NOMBRE Y FIRMA DE RESPONSABLE DEL EVENTO

Lic. José Roberto Moreno Ponce
NOMBRE Y FIRMA DEL SUBDIRECTOR

NOTA.- EN CASO DE QUE SEAN BENEFICIARIOS ANEXAR LISTADO DETALLADO, TAMBIEN ANEXAR EVIDENCIA FOTOGRÁFICA, TODO FIRMADO POR EL RESPONSABLE Y EL SUBDIRECTOR.

REPORTE MENSUAL
AÑO 2021

Mes:	HORARIO
Mayo	5:00 - 10:30 Pm

SEMANA Nº	Nombre de la Unidad	Colonia	Nombre del Promotor	Días							0 a 14 años		15 a 29 años		30 a 64 años		65 años o más		Días
				L	M	M	J	V	S	D	H	M	H	M	H	M	H	M	
1	Los Naranjos	Naranjos	Anibal Marquez	/	/	/	/				60	10	60		55				
2	"	"	Anibal Marquez	/	/	/	/				60	10	60		55				
3	"	"	"	/	/	/	/				60	10	60		55				
4	"	"	"	/	/	/	/				60	10	60		55				
Subtotales											240	40	240		170				
TOTAL											790 510								

OBSERVACIONES:

NOTA: 1. Este reporte deberá ser entregado los días lunes de junio.
2. Este reporte será entregado junto con evidencia física y digital
3. Señalar en las observaciones si hubo algún día que se suspendió, clase y razón.

Anibal Marquez

Nombre y Firma
PROMOTOR DEPORTIVO

Nombre y Firma
DEPARTAMENTO DE DEPORTE POPULAR

CHIHUAHUA
Juntos, una mejor ciudad
GOBIERNO MUNICIPAL 2016-2018

REPORTE DESCRIPTIVO

SUBDIRECCIÓN.	DEPORTE POPULAR
ÁREA.	DEPORTE POPULAR
PROGRAMA	REALIZAR Y FOMENTAR ACTIVACIÓN Y CULTURA FÍSICA EN COLONIAS POPULARES
NO. DE ACCIÓN	2.6.1.1

NOMBRE DEL EVENTO	ESCUELA DE FUTBOL
LUGAR DEL EVENTO	VILLA VIEJA
DIRECCIÓN	RAMON CORDOVA Y LAZARO CARDENAS
COLONIA	FRANCSICO VILLA
FECHA DEL EVENTO	may-21
DESCRIPCIÓN DEL EVENTO	DIFERENTES ACTIVIDADES DEPORTIVAS (PROMOTOR_____ELVIS MENDOZA)

ASISTENTES:

NIÑOS	80	NIÑAS	60
HOMBRES	0	MUJERES	0
		TOTAL	140

BENEFICIARIOS POTENCIALES:

NIÑOS	80	NIÑAS	60
HOMBRES	0	MUJERES	0
		TOTAL	140

INSTITUCIONES COLABORADORAS:

INVERSIÓN	n/a
DERRAMA ECONÓMICA	n/a

Lic. Oscar Plutarco Melendez Muñoz
NOMBRE Y FIRMA DE RESPONSABLE DEL EVENTO

Lic. José Roberto Moreno Ponce
NOMBRE Y FIRMA DEL SUBDIRECTOR

NOTA.- EN CASO DE QUE SEAN BENEFICIARIOS ANEXAR LISTADO DETALLADO, TAMBIEN ANEXAR EVIDENCIA FOTOGRÁFICA, TODO FIRMADO POR EL RESPONSABLE Y EL SUBDIRECTOR.

CHIHUAHUA
Juntos, una mejor ciudad
GOBIERNO MUNICIPAL 2018-2021

REPORTE MENSUAL
AÑO 2021

IMCFD
Instituto Municipal de Cultura Física y Deporte

HORARIO
6:30 a 8:30pm

Mes: Mayo

SEMANA Nº	Nombre de la Unidad	Colonia	Nombre del Promotor	Días							0 a 14 años		15 a 29 años		30 a 64 años		65 años o más		Días
				L	M	M	J	V	S	D	H	M	H	M	H	M	H	M	
1	Cancha Villa Vieja	Villa Vieja	Elvis V. Mendoza								20	15							
2	Cancha Villa Vieja	Villa Vieja	Elvis V. Mendoza								20	15							
3	Cancha Villa Vieja	Villa Vieja	Elvis V. Mendoza								20	15							
4	Cancha Villa Vieja	Villa Vieja	Elvis V. Mendoza								20	15							
Subtotales										140	80	60							
TOTAL																			

OBSERVACIONES: Entrenan categorias Femenil los dias Lunes, Miercoles y Viernes de 6:30 a 8:30pm
Categoria 2010 - 2011 entrenan los martes Jueves de 6:30 a 8:00pm

NOTA: 1. Este reporte deberá ser entregado los días Lunes de junta.
2. Este reporte será entregado junto con evidencia física y digital.
3. Señalar en las observaciones si hubo algún día que se suspendió, clase y razón.

Elvis Mendoza
Nombre y Firma
PROMOTOR DEPORTIVO

Nombre y Firma
DEPARTAMENTO DE DEPORTE POPULAR

Compartir
Editar
Eliminar

CHIHUAHUA
Juntos, una mejor ciudad
GOBIERNO MUNICIPAL 2016-2018

REPORTE DESCRIPTIVO

SUBDIRECCIÓN.	DEPORTE POPULAR
ÁREA.	DEPORTE POPULAR
PROGRAMA	REALIZAR Y FOMENTAR ACTIVACIÓN Y CULTURA FÍSICA EN COLONIAS POPULARES
NO. DE ACCIÓN	2.6.1.1

NOMBRE DEL EVENTO	ESCUELA DE FUTBOL
LUGAR DEL EVENTO	LOMA DORADA
DIRECCIÓN	C. MARIA ANA DE UNZAGA Y 6 DE MAYO
COLONIA	LOMA DORADA
FECHA DEL EVENTO	may-21
DESCRIPCIÓN DEL EVENTO	ESCUELA DE FUTBOL (PROMOTOR_____IVAN ADDIEL GARCIA SAENZ)

ASISTENTES:

NIÑOS	63	NIÑAS	63
HOMBRES	58	MUJERES	61
		TOTAL	245

BENEFICIARIOS POTENCIALES:

NIÑOS	63	NIÑAS	63
HOMBRES	58	MUJERES	61
		TOTAL	245

INSTITUCIONES COLABORADORAS:

INVERSIÓN	n/a
DERRAMA ECONÓMICA	n/a

Lic. Oscar Plutarco Melendez Muñoz
NOMBRE Y FIRMA DE RESPONSABLE DEL EVENTO

Lic. José Roberto Moreno Ponce
NOMBRE Y FIRMA DEL SUBDIRECTOR

NOTA.- EN CASO DE QUE SEAN BENEFICIARIOS ANEXAR LISTADO DETALLADO, TAMBIEN ANEXAR EVIDENCIA FOTOGRÁFICA, TODO FIRMADO POR EL RESPONSABLE Y EL SUBDIRECTOR.

CHIHUAHUA
Juntos, una mejor ciudad
GOBIERNO MUNICIPAL 2018 2021

REPORTE MENSUAL
AÑO 2021

IMCFD
Instituto Municipal de Cultura Física y Deporte

HORARIO
16:00 A 20:00

Mes: mayo

SEMANA Nº	Nombre de la Unidad	Colonia	Nombre del Promotor	Días							0 a 14 años		15 a 29 años		30 a 64 años		65 años o más		Días
				L	M	M	J	V	S	D	H	M	H	M	H	M	H	M	
1	loma dorada	l dorada	ivan garcia		X		X	X			15	15	13	14					3
2	loma dorada	l dorada	ivan garcia		X		X	X			15	15	12	18					3
3	loma dorada	l dorada	ivan garcia		X		X	X			15	17	18	14					3
4	loma dorada	l dorada	ivan garcia		X		X	X			18	16	15	15					3
Subtotales											63	63	58	61					
TOTAL											245								

OBSERVACIONES:

NOTA: 1. Este reporte deberá ser entregado los días Lunes de junta.
2. Este reporte será entregado junto con evidencia física y digital.
3. Señalar en las observaciones si hubo algún día que se suspendió, clase y razón.

Nombre y Firma
PROMOTOR DEPORTIVO

Nombre y Firma
DEPARTAMENTO DE DEPORTE POPULAR

CHIHUAHUA
Juntos, una mejor ciudad
GOBIERNO MUNICIPAL 2016-2018

REPORTE DESCRIPTIVO

SUBDIRECCIÓN.	DEPORTE POPULAR
ÁREA.	DEPORTE POPULAR
PROGRAMA	REALIZAR Y FOMENTAR ACTIVACIÓN Y CULTURA FÍSICA EN COLONIAS POPULARES
NO. DE ACCIÓN	2.6.1.1

NOMBRE DEL EVENTO	ESCUELITA DE FUTBOL Y OTRAS ACTIVIDADES
LUGAR DEL EVENTO	NUEVO MILENIO
DIRECCIÓN	AV. MARIA ELENA HERNANDEZ Y C. MIGUEL BARRAGAN
COLONIA	REVOLUCION
FECHA DEL EVENTO	may-21
DESCRIPCIÓN DEL EVENTO	ESCUELITA DE FUTBOL EN NIÑOS Y JOVENES EN UN HORARIO DE 3 A7 DE LA TARDE CINCO DIAS A LA SEMANA (PROMOTOR_____JUAN CARRILLO MATA)

ASISTENTES:

NIÑOS	44	NIÑAS	4
HOMBRES	72	MUJERES	96

TOTAL	216

BENEFICIARIOS POTENCIALES:

NIÑOS	44	NIÑAS	4
HOMBRES	72	MUJERES	96

TOTAL	216

INSTITUCIONES COLABORADORAS:

INVERSIÓN	n/a
DERRAMA ECONÓMICA	n/a

Lic. Oscar Plutarco Melendez Muñoz
NOMBRE Y FIRMA DE RESPONSABLE DEL EVENTO

Lic. José Roberto Moreno Ponce
NOMBRE Y FIRMA DEL SUBDIRECTOR

NOTA.- EN CASO DE QUE SEAN BENEFICIARIOS ANEXAR LISTADO DETALLADO, TAMBIEN ANEXAR EVIDENCIA FOTOGRÁFICA, TODO FIRMADO POR EL RESPONSABLE Y EL SUBDIRECTOR.

CHIHUAHUA
GOBIERNO MUNICIPAL 2018-2021

REPORTE MENSUAL
AÑO 2021

IMCUFIDE
Instituto Municipal de Cultura Física y Deporte

Mes: MAYO

HORARIO 4:30 A 8:00

SEMANA Nº	Nombre de la Unidad	Colonia	Nombre del Promotor	Días L	M	M	J	V	S	D	0 a 14 años H	0 a 14 años M	15 a 29 años H	15 a 29 años M	30 a 64 años H	30 a 64 años M	65 años o más H	65 años o más M	Días
1	NUEVO MILENIO	NOM. DE DIOS	JUAN PABLO CARRILLO	/	/	/	/				11	1	12	20	4	2			
2	~~NOMBRE DE DIOS~~	NOM. DE DIOS	JUAN PABLO CARRILLO	/	/	/	/				11	1	14	20	4	2			
3	~~NOMBRE DE DIOS~~	NOM. DE DIOS	JUAN PABLO CARRILLO	/	/	/	/				11	1	14	20	4	2			
4	~~NOMBRE DE DIOS~~	NOM. DE DIOS	JUAN PABLO CARRILLO	/	/	/	/				11	1	14	20	4	2			
	Subtotales										44	4	56	80	16	16			
	TOTAL									24	72		96						

OBSERVACIONES: TRABAJO LUNES Y MIERCOLES EN CANCHA NVO. MILENIO CON CATEGORIAS PEQUEÑAS EN HORARIO DE 4:30 A 6:00 PM, Y MARTES Y MIERCOLES Y JUEVES EN NOM DE DIOS CON TEMENIL PRO Y JUVENIL VARONIL

NOTA: 1. Este reporte deberá ser entregado los días lunes de junta.
2. Este reporte será entregado junto con evidencia física y digital.
3. Señalar en las observaciones si hubo algún día que se suspendio, clase y razón.

JUAN PABLO CARRILLO
Nombre y Firma
PROMOTOR DEPORTIVO

PA
Maribel Garcia
Nombre y Firma
DEPARTAMENTO DE DEPORTE POPULAR

CHIHUAHUA
Juntos, una mejor ciudad
GOBIERNO MUNICIPAL 2016-2018

REPORTE DESCRIPTIVO

SUBDIRECCIÓN.	DEPORTE POPULAR
ÁREA.	DEPORTE POPULAR
PROGRAMA	REALIZAR Y FOMENTAR ACTIVACIÓN Y CULTURA FÍSICA EN COLONIAS POPULARES
NO. DE ACCIÓN	2.6.1.1

NOMBRE DEL EVENTO	ESCUELA DE FUTBOL
LUGAR DEL EVENTO	2 DE JUNIO
DIRECCIÓN	C. TOPOGRAFOS Y C. TIPOGRAFOS
COLONIA	2 DE JUNIO
FECHA DEL EVENTO	may-21
DESCRIPCIÓN DEL EVENTO	ESCUELA DE FUTBOL (PROMOTOR_____ANGEL RAUL MORALES RAMIREZ)

ASISTENTES:

NIÑOS	127	NIÑAS	16
HOMBRES	0	MUJERES	0
		TOTAL	143

BENEFICIARIOS POTENCIALES:

NIÑOS	127	NIÑAS	16
HOMBRES	0	MUJERES	0
		TOTAL	143

INSTITUCIONES COLABORADORAS:

INVERSIÓN	n/a
DERRAMA ECONÓMICA	n/a

Lic. Oscar Plutarco Melendez Muñoz
NOMBRE Y FIRMA DE RESPONSABLE DEL EVENTO

Lic. José Roberto Moreno Ponce
NOMBRE Y FIRMA DEL SUBDIRECTOR

NOTA.- EN CASO DE QUE SEAN BENEFICIARIOS ANEXAR LISTADO DETALLADO, TAMBIEN ANEXAR EVIDENCIA FOTOGRÁFICA, TODO FIRMADO POR EL RESPONSABLE Y EL SUBDIRECTOR.

CHIHUAHUA
Juntos, una mejor ciudad
GOBIERNO MUNICIPAL 2018-2021

REPORTE MENSUAL
AÑO 2021

IMCFD
Instituto Municipal de Cultura Física y Deporte

HORARIO
6:30 pm a 7:45 pm

Mes:mayo

SEMANA Nº	Nombre de la Unidad	Colonia	Nombre del Promotor	Días							0 a 14 años		15 a 29 años		30 a 64 años		65 años o más		Días
				L	M	M	J	V	S	D	H	M	H	M	H	M	H	M	
1	2 de junio	2 de junio	Angel Raul Morales Ramirez	*		*		*			32	5							
2	2 de junio	2 de junio	Angel Raul Morales Ramirez	*		*		*			30	4							
3	2 de junio	2 de junio	Angel Raul Morales Ramirez	*		*		*			33	3							
4	2 de junio	2 de junio	Angel Raul Morales Ramirez	*		*		*			32	4							
Subtotales											127	16							
TOTAL											143								

OBSERVACIONES:

NOTA: 1. Este reporte deberá ser entregado los dias Lunes de junta.
2. Este reporte será entregado junto con evidencia física y digital.
3. Señalar en las observaciones si hubo algún dia que se suspendió, clase y razón.

Angel Raul Morales Ramirez
Nombre y Firma
PROMOTOR DEPORTIVO

Nombre y Firma
DEPARTAMENTO DE DEPORTE POPULAR

CHIHUAHUA
Juntos, una mejor ciudad
GOBIERNO MUNICIPAL 2016-2018

REPORTE DESCRIPTIVO

SUBDIRECCIÓN.	DEPORTE POPULAR
ÁREA.	DEPORTE POPULAR
PROGRAMA	REALIZAR Y FOMENTAR ACTIVACIÓN Y CULTURA FÍSICA EN COLONIAS POPULARES
NO. DE ACCIÓN	2.6.1.1

NOMBRE DEL EVENTO	ESCUELA DE FUTBOL
LUGAR DEL EVENTO	GENARO VAZQUEZ
DIRECCIÓN	AV. TECNOLOGICO Y AV. JUAN ESCUTIA
COLONIA	VILLA NUEVA
FECHA DEL EVENTO	may-21
DESCRIPCIÓN DEL EVENTO	DIFERENTES ACTIVIDADES DEPORTIVAS (PROMOTOR_____ADAN GOMEZ)

ASISTENTES:

NIÑOS	32	NIÑAS	8
HOMBRES	10	MUJERES	25
		TOTAL	75

BENEFICIARIOS POTENCIALES:

NIÑOS	100	NIÑAS	0
HOMBRES	0	MUJERES	0
		TOTAL	100

INSTITUCIONES COLABORADORAS:

INVERSIÓN	n/a
DERRAMA ECONÓMICA	n/a

Lic. Oscar Plutarco Melendez Muñoz
NOMBRE Y FIRMA DE RESPONSABLE DEL EVENTO

Lic. José Roberto Moreno Ponce
NOMBRE Y FIRMA DEL SUBDIRECTOR

NOTA.- EN CASO DE QUE SEAN BENEFICIARIOS ANEXAR LISTADO DETALLADO, TAMBIEN ANEXAR EVIDENCIA FOTOGRÁFICA, TODO FIRMADO POR EL RESPONSABLE Y EL SUBDIRECTOR.

CHIHUAHUA

REPORTE MENSUAL
AÑO 2021

IMCFD
Instituto Municipal de Cultura Física y Deporte

Mes: Mayo

HORARIO

SEMANA Nº	Nombre de la Unidad	Colonia	Nombre del Promotor	Días							0 a 14 años		15 a 29 años		30 a 64 años		65 años o más		Días
				L	M	M	J	V	S	D	H	M	H	M	H	M	H	M	
1	Genesis Vazquez	Ville.	Adán Gómez	✓	✓	✓	✓	✓			25								
2	Genesis Vazquez	Ville	Adán Gómez	✓	✓	✓	✓	✓			25								
3	Genesis Vazquez	Ville	Adán Gómez	✓	✓	✓	✓	✓			25								
4	Genesis Vazquez	Villa	Adán Gómez	✓	✓	✓	✓	✓			25								
Subtotales											100								
TOTAL																			

OBSERVACIONES

NOTA

Jesús Adán Gómez Mendoza

Adan Gomez

Nombre y Firma

PROMOTOR DEPORTIVO

Nombre y Firma

DEPARTAMENTO DE DEPORTE POPULAR

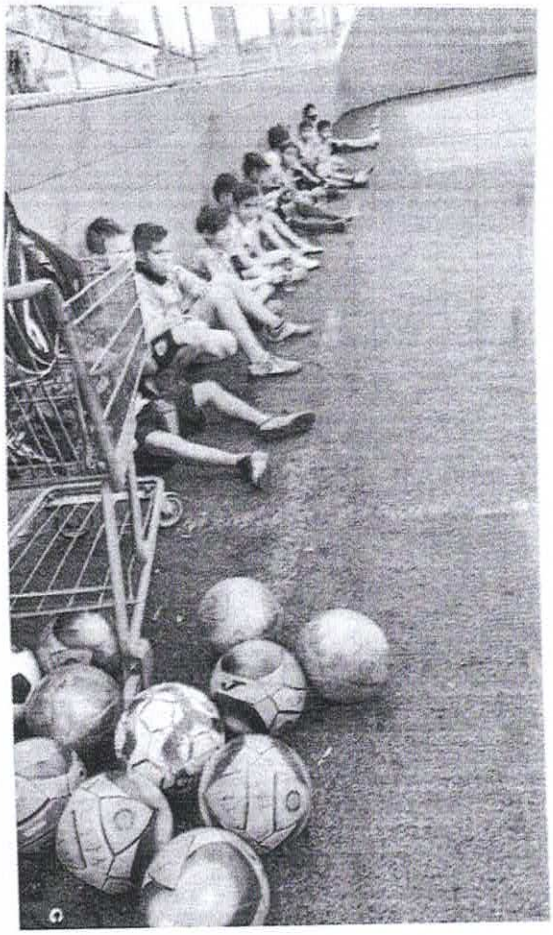

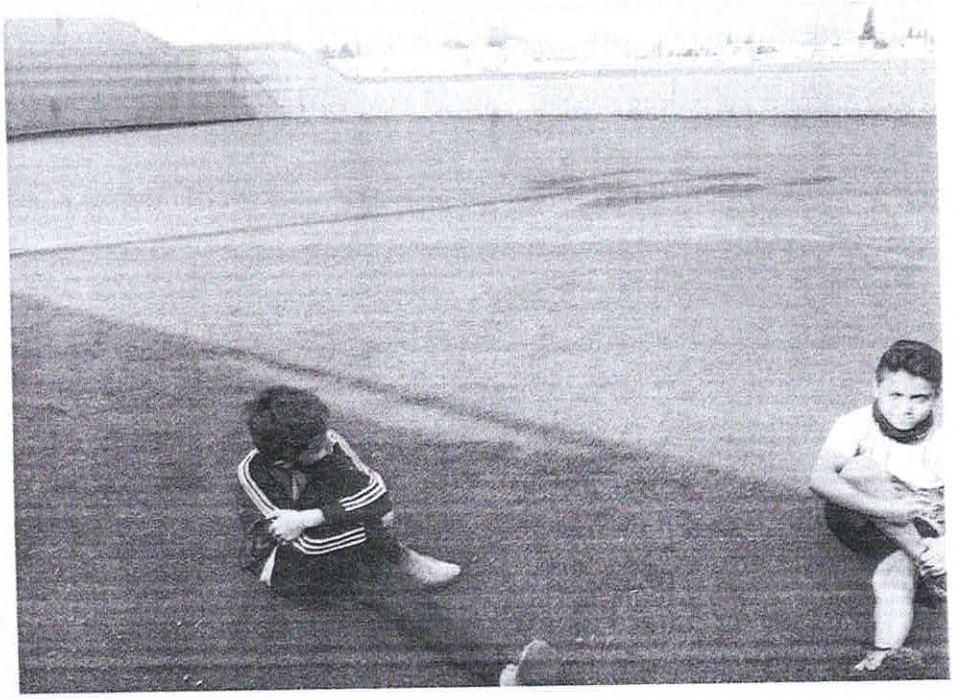

CHIHUAHUA
Juntos, una mejor ciudad
GOBIERNO MUNICIPAL 2016-2018

REPORTE DESCRIPTIVO

SUBDIRECCIÓN.	DEPORTE POPULAR
ÁREA.	DEPORTE POPULAR
PROGRAMA	REALIZAR Y FOMENTAR ACTIVACIÓN Y CULTURA FÍSICA EN COLONIAS POPULARES
NO. DE ACCIÓN	2.6.1.1

NOMBRE DEL EVENTO	ESCUELA DE FUTBOL
LUGAR DEL EVENTO	CHIHUAHUA 2000
DIRECCIÓN	C. CAO SAMUDIO Y C. FERNANDO MAYO
COLONIA	CHIHUAHUA 2000
FECHA DEL EVENTO	may-21
DESCRIPCIÓN DEL EVENTO	ESCUELA DE FUTBOL (PROMOTOR_____LUIS ENRIQUE GARCIA ALVARADO)

ASISTENTES:

NIÑOS	80	NIÑAS	40
HOMBRES	180	MUJERES	240
		TOTAL	540

BENEFICIARIOS POTENCIALES:

NIÑOS	80	NIÑAS	40
HOMBRES	180	MUJERES	240
		TOTAL	540

INSTITUCIONES COLABORADORAS:

INVERSIÓN	n/a
DERRAMA ECONÓMICA	n/a

Lic. Oscar Plutarco Melendez Muñoz
NOMBRE Y FIRMA DE RESPONSABLE DEL EVENTO

Lic. José Roberto Moreno Ponce
NOMBRE Y FIRMA DEL SUBDIRECTOR

NOTA.- EN CASO DE QUE SEAN BENEFICIARIOS ANEXAR LISTADO DETALLADO, TAMBIEN ANEXAR EVIDENCIA FOTOGRÁFICA, TODO FIRMADO POR EL RESPONSABLE Y EL SUBDIRECTOR.

CHIHUAHUA
Juntos, una mejor ciudad
GOBIERNO MUNICIPAL 2018-2021

REPORTE MENSUAL
AÑO 2021

IMCFD
Instituto Municipal de Cultura Física y Deporte

Mes: Mayo

HORARIO
4:30 pm 10 pm

No.	Nombre de la Unidad	Colonia	Nombre del Promotor	Días L	M	M	J	V	S	D	0 a 14 años H	0 a 14 años M	15 a 29 años H	15 a 29 años M	30 a 64 años H	30 a 64 años M	65 años más H	65 años más M	Días
	PANDEMIA		PANDEMIA								PANDEMIA								
											1	1	1	1	1	1			
	Luis Sancha	Chihuahua	Luis Enrique	/	/	/	/	/	/		40	20	50	50	20	50	20	20	7
	Chihuahua 2000	2000	García Alvarado	/	/	/	/	/	/		40	20	50	50	20	50	20	20	7
	Subtotales										80	40	100	100	40	100	40	40	
	TOTAL									540	180		240						

OBSERVACIONES: 15 días parada x la pandemia

ESCUELITA CHIHUAHUA 2000 ENTRENA MJES / MIERCOLES / VIERNES

BLACK FORCE EQUIPO FEMENIL ENTRENA LUNES / MIERCOLES / VIERNES

NOTA: 1. Este reporte deberá ser entregado los días Lunes de junta.
2. Este reporte será entregado junto con evidencia física y digital.
3. Señalar en las observaciones si hubo algún día que se suspendió, clase y razón.

Nombre y Firma
PROMOTOR DEPORTIVO

Nombre y Firma
DEPARTAMENTO DE DEPORTE POPULAR

CHIHUAHUA
Juntos, una mejor ciudad
GOBIERNO MUNICIPAL 2016-2018

REPORTE DESCRIPTIVO

SUBDIRECCIÓN.	DEPORTE POPULAR
ÁREA.	DEPORTE POPULAR
PROGRAMA	REALIZAR Y FOMENTAR ACTIVACIÓN Y CULTURA FÍSICA EN COLONIAS POPULARES
NO. DE ACCIÓN	4.3.1.1

NOMBRE DEL EVENTO	ESCUELA DE SOFTBOL
LUGAR DEL EVENTO	CAMPO DE SOFTBOL HUERTA LEGARRETA
DIRECCIÓN	17 DE JUNIO Y MIGUEL BARRAGAN
COLONIA	VILLA NUEVA
FECHA DEL EVENTO	may-21
DESCRIPCIÓN DEL EVENTO	ESCUELA DE FUTBOL (PROMOTOR_____AZKARI FLORES)

ASISTENTES:

NIÑOS	20	NIÑAS	126
HOMBRES	30	MUJERES	44
		TOTAL	220

BENEFICIARIOS POTENCIALES:

NIÑOS	12	NIÑAS	184
HOMBRES	0	MUJERES	88
		TOTAL	284

INSTITUCIONES COLABORADORAS:

INVERSIÓN	n/a
DERRAMA ECONÓMICA	n/a

LEF. Oscar Plutarco Melendez Muñoz
NOMBRE Y FIRMA DE RESPONSABLE DEL EVENTO

Lic. José Roberto Moreno Ponce
NOMBRE Y FIRMA DEL SUBDIRECTOR

NOTA.- EN CASO DE QUE SEAN BENEFICIARIOS ANEXAR LISTADO DETALLADO, TAMBIEN ANEXAR EVIDENCIA FOTOGRÁFICA, TODO FIRMADO POR EL RESPONSABLE Y EL SUBDIRECTOR.

CHIHUAHUA
Juntos, una mejor ciudad
GOBIERNO MUNICIPAL 2018-2021

REPORTE MENSUAL
AÑO 2021

IMCFD
Instituto Municipal de Cultura Física y Deporte

HORARIO
LUNES A VIERNES 16:00 A 22:00 HRS SAB Y DOM TODO EL DIA

Mes: MAYO

SEMANA Nº	Nombre de la Unidad	Colonia	Nombre del Promotor	Días							0 a 14 años		15 a 29 años		30 a 64 años		65 años o más		Días
				L	M	M	J	V	S	D	H	M	H	M	H	M	H	M	
17	H. LEGARRETA SOFTBOL	VILLA	ASCARY H. FLORES S.	X	X	X	X	X	X		3	44		22					6
18	H. LEGARRETA SOFTBOL	VILLA	ASCARY H. FLORES S.	X	X	X	X	X		X	3	48		22					6
19	H. LEGARRETA SOFTBOL	VILLA	ASCARY H. FLORES S.	X	X	X	X	X		X	3	48		22					6
20	H. LEGARRETA SOFTBOL	VILLA	ASCARY H. FLORES S.	X	X	X	X	X	X		3	44		22					6
Subtotales											12	184		88					
TOTAL																			

OBSERVACIONES: SE TRABAJA CON LAS NIÑAS DE LAS DIFERENTES CATEGORIAS DESDE LA U6 HASTA LA SUB 22, EN LA CATEGORIA U12

SE TRABAJA PARA ASISTIR AL NACIONAL DE PONY LEAGUE A REALIZARSE EN CDMX DEL 14 AL 18 DE JULIO Y LAS CATEGORIAS U16 Y U18 PARTICIPARAN EN EL NACIONAL AQUI EN CHIHUAHUA EN LAS MISMAS FECHAS QUE LA U12

NOTA: 1. Este reporte deberá ser entregado los días Lunes de junta.
2. Este reporte será entregado junto con evidencia física y digital.
3. Señalar en las observaciones si hubo algún dia que se suspendió, clase y razón.

Ascary Flores

Nombre y Firma
PROMOTOR DEPORTIVO

Nombre y Firma
DEPARTAMENTO DE DEPORTE POPULAR

SUNNY

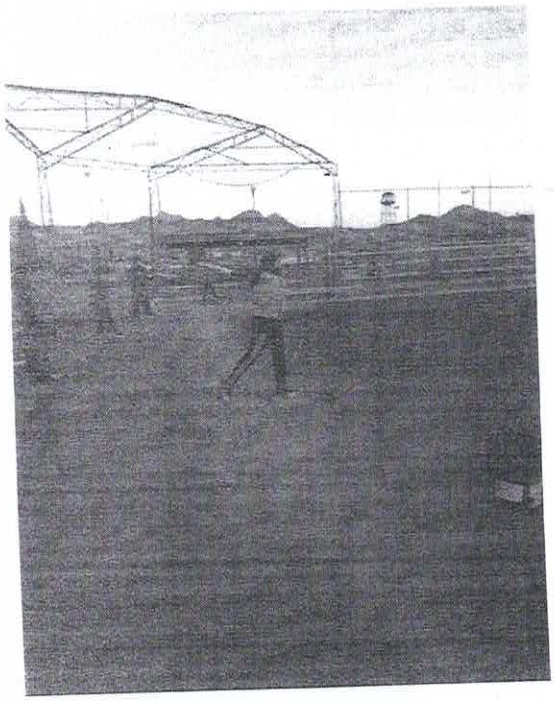

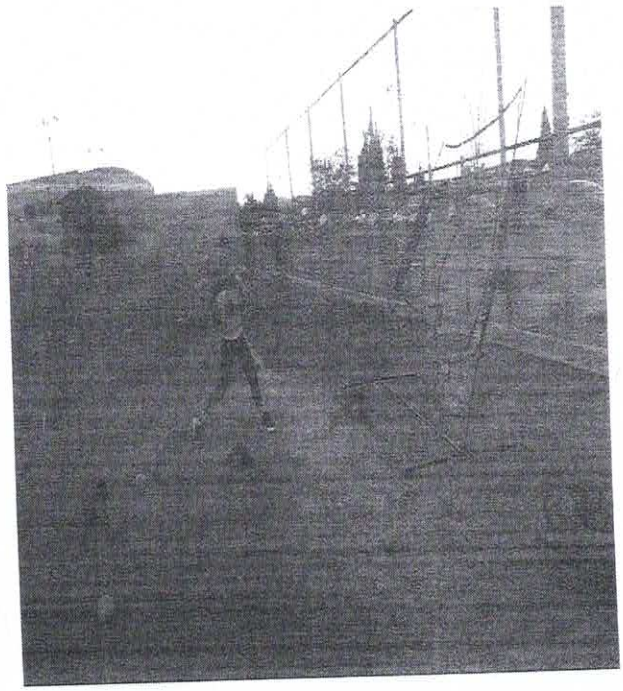

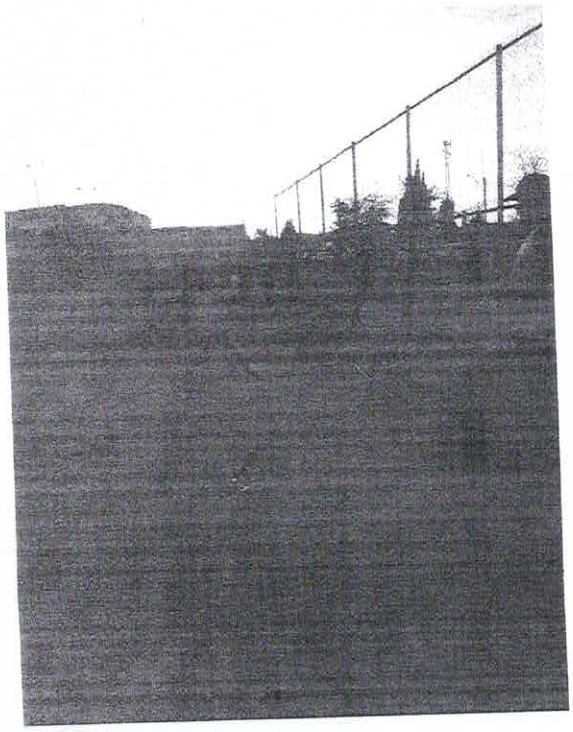

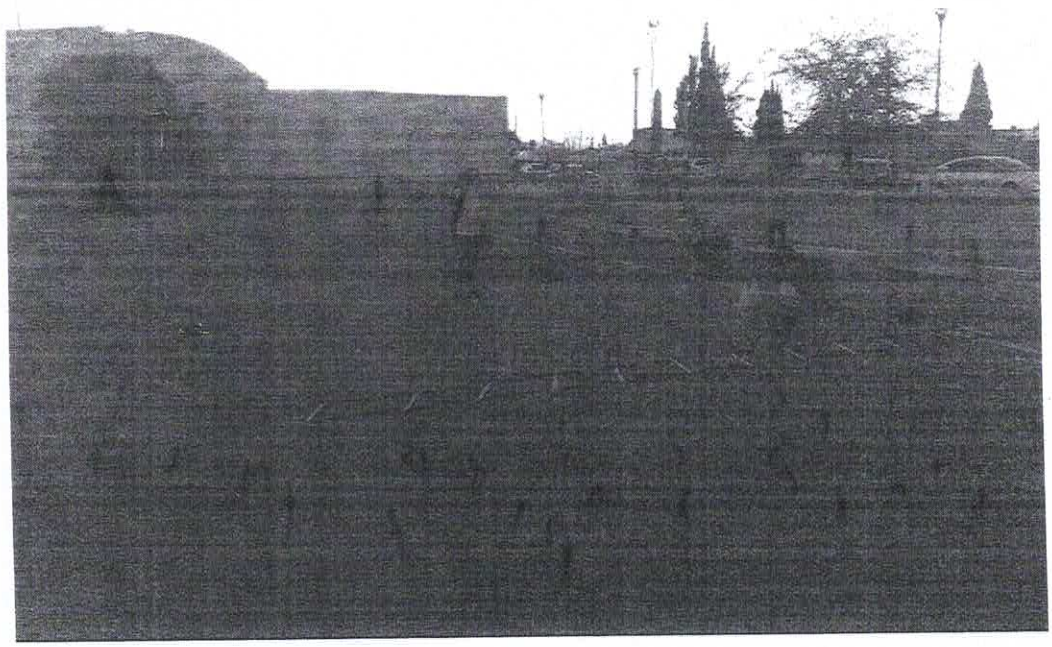

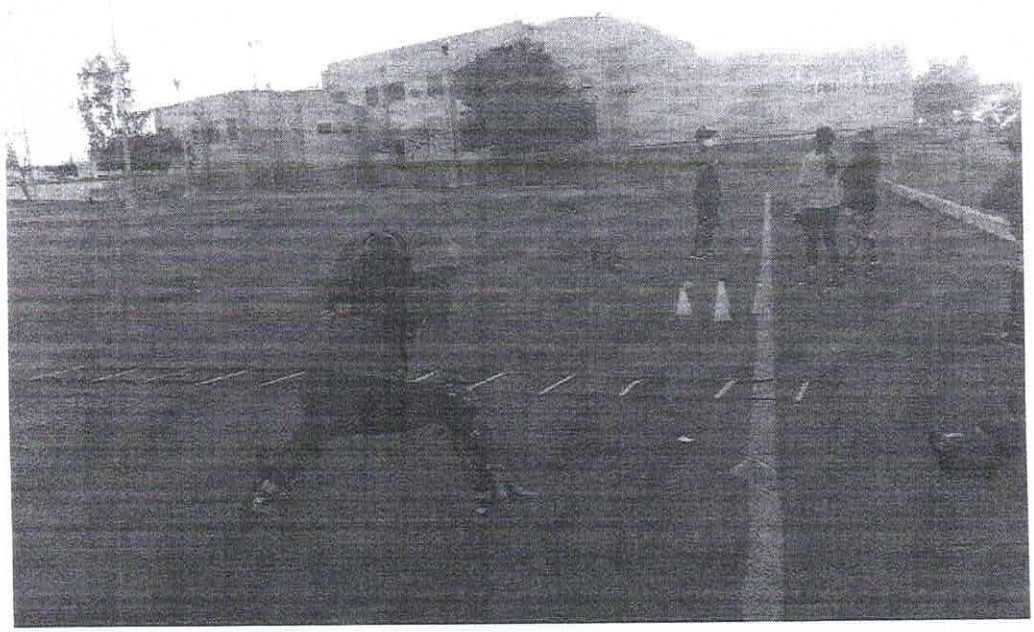

RODRIGUEZ	GARCIA	AYLIN DAMARIS
ALVAREZ	LEYVA	GRECIA RENNE
MARTINEZ	MARQUEZ	MELISSA SARAHI
GRADO	CALDERON	DANNA FERNANDA
ENRIQUEZ	PEÑA	PAOLA MARIANA
PARRA	DELGADO	RENATA CAMILA
HIDALGO	RODRIGUEZ	MARSELLA
LOPEZ	CARDENAS	MELISSA GERALDINE
SIDAS	MARQUEZ	XOCHITL MARGARITA
RAMIREZ	RODRIGUEZ	YARELY NOEMY
LOPEZ	GOMEZ	DANNA FERNANDA
JIMENEZ	MENDOZA	SAMANTHA
CORRAL	GALINDO	MAYRIN ALEXA
ULLOA	GONZALEZ	ANTONELLA
RODRIGUEZ	CENICEROS	ZOE NAHOMY
GAYTAN	NAVARRETE	CAMILA JAQUELINE
CARRERA	HERNANDEZ	VALERIA
CHAVEZ	ALVAREZ	CRISTAL SAHORI
ACOSTA	ZUÑIGA	AYLIN ANDREA
ONTIVEROS	ARRIETA	MARIA JOSE
SINECIO	CAMPOS	JAQUELIN STEFANIA
LAZARIN	ORTIZ	VIOLETA FERNANDA
FIERRO	GUTIERREZ	VANESSA ORALIA
MOORE	AGUILAR	MIRIAM ELIZABETH
HERNADEZ	RENTERIA	DANIELA JATZIRI
ENRIQUEZ	ALDERETE	ALEXA SOFIA
DUARTE	CRUZ	DIANA LAURA
CARBAJAL	OLIVAS	BRISA MAYANI
VEJAR	GONZALEZ	ILSE AMAIRANI
VEJAR	GONZALEZ	DAMARIS MICHELLE
BALLESTEROS	MARTINEZ	ITZIA DANAE
MEJIA	AMPARAN	LAILA

RODRIGUEZ	GARCIA	AYLIN DAMARIS
ALVAREZ	LEYVA	GRECIA RENNE
MARTINEZ	MARQUEZ	MELISSA SARAHI
GRADO	CALDERON	DANNA FERNANDA
ENRIQUEZ	PEÑA	PAOLA MARIANA
PARRA	DELGADO	RENATA CAMILA
HIDALGO	RODRIGUEZ	MARSELLA
LOPEZ	CARDENAS	MELISSA GERALDINE
SIDAS	MARQUEZ	XOCHITL MARGARITA
RAMIREZ	RODRIGUEZ	YARELY NOEMY
LOPEZ	GOMEZ	DANNA FERNANDA
JIMENEZ	MENDOZA	SAMANTHA
CORRAL	GALINDO	MAYRIN ALEXA
ULLOA	GONZALEZ	ANTONELLA
RODRIGUEZ	CENICEROS	ZOE NAHOMY
GAYTAN	NAVARRETE	CAMILA JAQUELINE
CARRERA	HERNANDEZ	VALERIA
CHAVEZ	ALVAREZ	CRISTAL SAHORI
ACOSTA	ZUÑIGA	AYLIN ANDREA
ONTIVEROS	ARRIETA	MARIA JOSE
SINECIO	CAMPOS	JAQUELIN STEFANIA
LAZARIN	ORTIZ	VIOLETA FERNANDA
FIERRO	GUTIERREZ	VANESSA ORALIA
MOORE	AGUILAR	MIRIAM ELIZABETH
HERNADEZ	RENTERIA	DANIELA JATZIRI
ENRIQUEZ	ALDERETE	ALEXA SOFIA
DUARTE	CRUZ	DIANA LAURA
CARBAJAL	OLIVAS	BRISA MAYANI
VEJAR	GONZALEZ	ILSE AMAIRANI
VEJAR	GONZALEZ	DAMARIS MICHELLE
BALLESTEROS	MARTINEZ	ITZIA DANAE
MEJIA	AMPARAN	LAILA

CHIHUAHUA
Juntos, una mejor ciudad
GOBIERNO MUNICIPAL 2016-2018

REPORTE DESCRIPTIVO

SUBDIRECCIÓN.	DEPORTE POPULAR
ÁREA.	DEPORTE POPULAR
PROGRAMA	REALIZAR Y FOMENTAR ACTIVACIÓN Y CULTURA FÍSICA EN COLONIAS POPULARES
NO. DE ACCIÓN	2.6.1.1

NOMBRE DEL EVENTO	ESCUELA DE FUTBOL
LUGAR DEL EVENTO	NOGALES
DIRECCIÓN	VIALIDAD LOS NOGALES Y C. IGNACIO NOGALES
COLONIA	NUEVO TRIUNFO
FECHA DEL EVENTO	may-21
DESCRIPCIÓN DEL EVENTO	ESCUELA DE FUTBOL (PROMOTOR_____JESUS BERNARDO LAIJA)

ASISTENTES:

NIÑOS	95	NIÑAS	61
HOMBRES	0	MUJERES	0
		TOTAL	156

BENEFICIARIOS POTENCIALES:

NIÑOS	95	NIÑAS	61
HOMBRES	0	MUJERES	0
		TOTAL	156

INSTITUCIONES COLABORADORAS:

INVERSIÓN	n/a
DERRAMA ECONÓMICA	n/a

Lic. Oscar Plutarco Melendez Muñoz
NOMBRE Y FIRMA DE RESPONSABLE DEL EVENTO

Lic. José Roberto Moreno Ponce
NOMBRE Y FIRMA DEL SUBDIRECTOR

NOTA.- EN CASO DE QUE SEAN BENEFICIARIOS ANEXAR LISTADO DETALLADO, TAMBIEN ANEXAR EVIDENCIA FOTOGRÁFICA, TODO FIRMADO POR EL RESPONSABLE Y EL SUBDIRECTOR.

CHIHUAHUA
Juntos, una mejor ciudad
GOBIERNO MUNICIPAL 2018-2021

REPORTE MENSUAL
AÑO 2021

IMCFD
Instituto Municipal de Cultura Física y Deporte

HORARIO
4:00 pm. a 8:00 pm.

Mes: Mayo 2021

SEMANA Nº	Nombre de la Unidad	Colonia	Nombre del Promotor	Días						0 a 14 años		15 a 29 años		30 a 64 años		65 años o más		Días
				L	M	M	J	V	S	D	H	M	H	M	H	M	H	M	
1	Nogales	Nuevo Triunfo	Jesus Bernardo laija villa								24	16							5
2	Nogales	Nuevo Triunfo	Jesus Bernardo laija villa								25	13							5
3	Nogales	Nuevo Triunfo	Jesus Bernardo laija villa								23	16							5
4	Nogales	Nuevo Triunfo	Jesus Bernardo laija villa								23	16							5
Subtotales								15			95	61							
TOTAL											156								~~41~~

OBSERVACIONES: LAS CLASES DE ACONDICIONAMIENTO FISICO,CONDUCCION DEL BALON Y EJERCICIOS DE COORDINACION .

NOTA: 1. Este reporte deberá ser entregado los días Lunes de junta.
2. Este reporte será entregado junto con evidencia física y digital.
3. Señalar en las observaciones si hubo algún día que se suspendió, clase y razón.

Nombre y Firma
PROMOTOR DEPORTIVO

Nombre y Firma
DEPARTAMENTO DE DEPORTE POPULAR

CHIHUAHUA
Juntos, una mejor ciudad
GOBIERNO MUNICIPAL 2016-2018

REPORTE DESCRIPTIVO

SUBDIRECCIÓN.	DEPORTE POPULAR
ÁREA.	DEPORTE POPULAR
PROGRAMA	REALIZAR Y FOMENTAR ACTIVACIÓN Y CULTURA FÍSICA EN COLONIAS POPULARES
NO. DE ACCIÓN	2.6.1.1

NOMBRE DEL EVENTO	ESCUELITA DE FUTBOL Y OTRAS ACTIVIDADES
LUGAR DEL EVENTO	NOMBRE DE DIOS
DIRECCIÓN	AV. HEROICO COLEGIO MILITAR Y C. FRANCISCO MARQUEZ
COLONIA	NOMBRE DE DIOS
FECHA DEL EVENTO	may-21
DESCRIPCIÓN DEL EVENTO	ESCUELITA DE FUTBOL EN NIÑOS Y JOVENES EN UN HORARIO DE 3 A7 DE LA TARDE CINCO DIAS A LA SEMANA (PROMOTOR_____JOSE HERNANDEZ TENA)

ASISTENTES:

NIÑOS	71	NIÑAS	29
HOMBRES	70	MUJERES	32
		TOTAL	202

BENEFICIARIOS POTENCIALES:

NIÑOS	71	NIÑAS	29
HOMBRES	70	MUJERES	32
		TOTAL	202

INSTITUCIONES COLABORADORAS:

INVERSIÓN	n/a
DERRAMA ECONÓMICA	n/a

Lic. Oscar Plutarco Melendez Muñoz
NOMBRE Y FIRMA DE RESPONSABLE DEL EVENTO

Lic. José Roberto Moreno Ponce
NOMBRE Y FIRMA DEL SUBDIRECTOR

NOTA.- EN CASO DE QUE SEAN BENEFICIARIOS ANEXAR LISTADO DETALLADO, TAMBIEN ANEXAR EVIDENCIA FOTOGRÁFICA, TODO FIRMADO POR EL RESPONSABLE Y EL SUBDIRECTOR.

CHIHUAHUA
Juntos, una mejor ciudad
GOBIERNO MUNICIPAL 2016 2021

REPORTE MENSUAL

AÑO ~~2019~~ 2021

IMCFD
Instituto Municipal de Cultura Física y Deporte

Mes: Mayo

HORARIO

6:00 p.m. a 7:30 p.m.

SEMANA Nº	Nombre de la Unidad	Colonia	Nombre del Promotor	Días							0 a 14 años		15 a 29 años		30 a 64 años		65 años o más		
				L	M	M	J	V	S	D	H	M	H	M	H	M	H	M	Días
	Nom de Dios	Nom. de Dios	Jose Hdez Tena	✓		✓		✓			18	7	17	9					
	Nom de Dios	Nom de Dios	Jose Hdez Tena	✓		✓		✓			17	7	17	9					
	Nom de Dios	Nom de Dios	Jose Hdez Tena	✓		✓		✓			18	6	19	9					
	Nom de Dios	Nom de Dios	Jose Hdez Tena	✓		✓		✓			18	9	16	7					
Subtotales											71	29	70	32					
TOTAL										202									

OBSERVACIONES: Actual Mente Se Juega fut del Rapido y Fut Sal Cuntos Corolinos

NOTA: 1. Este reporte debera ser entregado los días Lunes de junta.
2. Este reporte sera entregado junto con evidencia física y digital.
3. Señalar en las observaciones si hubo algún dia que se suspendió, clase y razón

Jose Hdez Tena
Nombre y Firma
PROMOTOR DEPORTIVO

P.A
Maribel Garcia
Nombre y Firma
DEPARTAMENTO DE DEPORTE POPULAR

CHIHUAHUA
Juntos, una mejor ciudad
GOBIERNO MUNICIPAL 2016-2018

REPORTE DESCRIPTIVO

SUBDIRECCIÓN.	DEPORTE POPULAR
ÁREA.	DEPORTE POPULAR
PROGRAMA	REALIZAR Y FOMENTAR ACTIVACIÓN Y CULTURA FÍSICA EN COLONIAS POPULARES
NO. DE ACCIÓN	2.6.1.1

NOMBRE DEL EVENTO	ESCUELA DE FUTBOL
LUGAR DEL EVENTO	UNIDAD DEPORTIVA AVALOS
DIRECCIÓN	MANZANA 11, FRENTE A ESC. PRIMARIA ARTICULO 123
COLONIA	AVALOS
FECHA DEL EVENTO	may-21
DESCRIPCIÓN DEL EVENTO	ENTRENAMIENTOS BASICOS DE FUTBOL EN UN HORARIO DE LUNES A VIERNES DE 4 A 6 DE LA TARDE (PROMOTOR_ ROBERTO AGUILAR VENTURA)

ASISTENTES:

NIÑOS	50	NIÑAS	10
HOMBRES	40	MUJERES	35
		TOTAL	135

BENEFICIARIOS POTENCIALES:

NIÑOS	49	NIÑAS	0
HOMBRES	55	MUJERES	0
		TOTAL	104

INSTITUCIONES COLABORADORAS:

INVERSIÓN	n/a
DERRAMA ECONÓMICA	n/a

P.A.

Lic. Oscar Plutarco Melendez Muñoz
NOMBRE Y FIRMA DE RESPONSABLE DEL EVENTO

Lic. José Roberto Moreno Ponce
NOMBRE Y FIRMA DEL SUBDIRECTOR

NOTA.- EN CASO DE QUE SEAN BENEFICIARIOS ANEXAR LISTADO DETALLADO, TAMBIEN ANEXAR EVIDENCIA FOTOGRÁFICA, TODO FIRMADO POR EL RESPONSABLE Y EL SUBDIRECTOR.

CHIHUAHUA

REPORTE MENSUAL
AÑO 2021

IMCFD

Mes: MARZO

HORARIO: 5-7 - 5-7 - 5-7

Clave	Nombre de la Unidad	Colonia	Nombre del Promotor	Días					0 a 14 años		15 a 29 años		30 a 64 años		65 años o más		Días
				L	M	M	J	V	S	D	H	M	H	M	H	M	H	M	
1	AVALOS	AVALOS	ROBERTO AGUILAR	4	4	4					15		10						3
2	AVALOS	AVALOS	ROBERTO AGUILAR	4	4	4					14		15						3
3	AVALOS	AVALOS	ROBERTO AGUILAR	4	4	4					10		15						3
4	AVALOS	AVALOS	ROBERTO AGUILAR	4	4	4					10		15						3
	Subtotales																		
	TOTAL									104	49		55						

JOSE ROBERTO AGUILAR -V
Nombre y Firma
PROMOTOR DEPORTIVO

Manbel Garcia P.A
Nombre y Firma
DEPARTAMENTO DE DEPORTE POPULAR

CHIHUAHUA
Juntos, una mejor ciudad
GOBIERNO MUNICIPAL 2016-2018

REPORTE DESCRIPTIVO

SUBDIRECCIÓN.	DEPORTE POPULAR
ÁREA.	DEPORTE POPULAR
PROGRAMA	REALIZAR Y FOMENTAR ACTIVACIÓN Y CULTURA FÍSICA EN COLONIAS POPULARES
NO. DE ACCIÓN	2.6.1.1

NOMBRE DEL EVENTO	ESCUELA DE FUTBOL
LUGAR DEL EVENTO	Riberas III
DIRECCIÓN	Rio Nilo y Rio Columbia
COLONIA	Riberas de Sacramento
FECHA DEL EVENTO	may-21
DESCRIPCIÓN DEL EVENTO	ESCUELA DE FUTBOL (PROMOTOR_____ANGEL AGUILAR)

ASISTENTES:

NIÑOS	40	NIÑAS	8
HOMBRES	20	MUJERES	28
		TOTAL	96

BENEFICIARIOS POTENCIALES:

NIÑOS	56	NIÑAS	12
HOMBRES	22	MUJERES	8
		TOTAL	98

INSTITUCIONES COLABORADORAS:

INVERSIÓN	n/a
DERRAMA ECONÓMICA	n/a

Lic. Oscar Plutarco Melendez Muñoz
NOMBRE Y FIRMA DE RESPONSABLE DEL EVENTO

Lic. José Roberto Moreno Ponce
NOMBRE Y FIRMA DEL SUBDIRECTOR

NOTA.- EN CASO DE QUE SEAN BENEFICIARIOS ANEXAR LISTADO DETALLADO, TAMBIEN ANEXAR EVIDENCIA FOTOGRÁFICA, TODO FIRMADO POR EL RESPONSABLE Y EL SUBDIRECTOR.

CHIHUAHUA

REPORTE MENSUAL
AÑO 2021

IMCFD

Mes: MAYO

HORARIO: 16:00 hrs a 19:00 hrs

SEMANA Nº	Nombre de la Unidad	Colonia	Nombre del Promotor	Días							0 a 14 años		15 a 29 años		30 a 64 años		65 años o más		Días
				L	M	M	J	V	S	D	H	M	H	M	H	M	H	M	
1	Centro Comunitario Ribera		Angel Aguilar	✓		✓	✓	✓			14	3	7	2					
2	Centro Comunitario Ribera		Angel Aguilar	✓		✓	✓	✓			14	3	6	2					
3	Centro Comunitario Ribera		Angel Aguilar	✓		✓	✓	✓			12	3	4	2					
4	Centro Comunitario Ribera		Angel Aguilar	✓		✓	✓	✓			16	3	5	2					
	Subtotales										56	12	22	8					
	TOTAL										98								

OBSERVACIONES:

PA
Maribel García

CHIHUAHUA
Juntos, una mejor ciudad
GOBIERNO MUNICIPAL 2016-2018

REPORTE DESCRIPTIVO

SUBDIRECCIÓN.	DEPORTE POPULAR
ÁREA.	DEPORTE POPULAR
PROGRAMA	REALIZAR Y FOMENTAR ACTIVACIÓN Y CULTURA FÍSICA EN COLONIAS POPULARES
NO. DE ACCIÓN	2.6.1.1

NOMBRE DEL EVENTO	ESCUELA DE FUTBOL
LUGAR DEL EVENTO	VILLAS DEL REAL
DIRECCIÓN	PASEO DEL REAL Y MINA CANDELARIA
COLONIA	VILLAS DEL REAL
FECHA DEL EVENTO	may-21
DESCRIPCIÓN DEL EVENTO	ESCUELA DE INICIACION FUTBOL (PROMOTOR_____GILBERTO GONZALEZ RAMIREZ)

ASISTENTES:

NIÑOS	60	NIÑAS	40
HOMBRES	80	MUJERES	60
		TOTAL	240

BENEFICIARIOS POTENCIALES:

NIÑOS	80	NIÑAS	60
HOMBRES	80	MUJERES	40
		TOTAL	260

INSTITUCIONES COLABORADORAS:

INVERSIÓN	n/a
DERRAMA ECONÓMICA	n/a

LEF. Oscar Plutarco Melendez Muñoz
NOMBRE Y FIRMA DE RESPONSABLE DEL EVENTO

Lic. José Roberto Moreno Ponce
NOMBRE Y FIRMA DEL SUBDIRECTOR

NOTA.- EN CASO DE QUE SEAN BENEFICIARIOS ANEXAR LISTADO DETALLADO, TAMBIEN ANEXAR EVIDENCIA FOTOGRÁFICA, TODO FIRMADO POR EL RESPONSABLE Y EL SUBDIRECTOR.

CHIHUAHUA

REPORTE MENSUAL
AÑO 2023

IMCFD

Mes: Mayo

Horario: 5 a 8

Nombre de la Unidad	Colonia	Nombre del Promotor	Días L	M	M	J	V	S	D	6 a 14 años H	M	15 a 29 años H	M	30 a 59 años H	M	60 a 69 años H	M	Días
Villas del Real	Villas del Real	Gilberto Gonzalez Ramirez	/			/				20	15	20	10					4
				/			/			20	15	20	10					
										20	15	20	10					
										20	15	20	10					
Subtotales										80	60	80	40					
TOTAL									260									

OBSERVACIONES:

Todos tenemos que llevar cubrebocas a los jugadores se les toma la Temperatura y se les aplicagel.

Lunes y martes entrenan categorias 2006 2007 de 5:00 a 6 30 y de 6 30 a 8:00 2004 - 2005.
Jueves y viernes entrenan Categorias de 5:00 a 6:30 2010 2011 y de 6:30 a 8:00 2008 - 2009.

NOTA: 1. Este reporte deberá ser entregado los días lunes de junio.
2. Este reporte será entregado junto con evidencia física y digital.
3. Señalar en las observaciones si hubo algún día que se suspendió, clase y razón.

Gilberto A. Gonzalez R.
Nombre y Firma
PROMOTOR DEPORTIVO

Maribel Garcia PA
Nombre y Firma
DEPARTAMENTO DE DEPORTE POPULAR

CHIHUAHUA
Juntos, una mejor ciudad
GOBIERNO MUNICIPAL 2016-2018

REPORTE DESCRIPTIVO

SUBDIRECCIÓN.	DEPORTE POPULAR
ÁREA.	DEPORTE POPULAR
PROGRAMA	REALIZAR Y FOMENTAR ACTIVACIÓN Y CULTURA FÍSICA EN COLONIAS POPULARES
NO. DE ACCIÓN	2.6.1.1

NOMBRE DEL EVENTO	ESCUELA DE FUTBOL
LUGAR DEL EVENTO	CARRIZALILLO
DIRECCIÓN	C. BRONTOSAURIO Y C. TIRANOSAURIO
COLONIA	VALLE DORADO
FECHA DEL EVENTO	may-21
DESCRIPCIÓN DEL EVENTO	ESCUELA DE FUTBOL (PROMOTOR_____JESUS ARMANDO COVARRUBIAS)

ASISTENTES:

NIÑOS	80	NIÑAS	10
HOMBRES	200	MUJERES	80
		TOTAL	370

BENEFICIARIOS POTENCIALES:

NIÑOS	80	NIÑAS	40
HOMBRES	200	MUJERES	0
		TOTAL	320

INSTITUCIONES COLABORADORAS:

INVERSIÓN	n/a
DERRAMA ECONÓMICA	n/a

P.A.

Lic. Oscar Plutarco Melendez Muñoz
NOMBRE Y FIRMA DE RESPONSABLE DEL EVENTO

Lic. José Roberto Moreno Ponce
NOMBRE Y FIRMA DEL SUBDIRECTOR

NOTA.- EN CASO DE QUE SEAN BENEFICIARIOS ANEXAR LISTADO DETALLADO, TAMBIEN ANEXAR EVIDENCIA FOTOGRÁFICA, TODO FIRMADO POR EL RESPONSABLE Y EL SUBDIRECTOR.

CHIHUAHUA
Juntos, una mejor ciudad
GOBIERNO MUNICIPAL 2018-2021

REPORTE MENSUAL
AÑO ~~2020~~ 2021

IMCFD
Instituto Municipal de Cultura Física y Deporte

HORARIO
de 5pm a 7pm y de 9am a 11am Sabados

Mes: Marzo

SEMANA Nº	Nombre de la Unidad	Colonia	Nombre del Promotor	Días							0 a 14 años		15 a 29 años		30 a 64 años		65 años o más		Días
				L	M	M	J	V	S	D	H	M	H	M	H	M	H	M	
1	Valle	Valle	Jesus	-	-	-		-	-		20	10	40		10				4
2	Dorado	Dorado	Armando	-	-	-		-	-		20	10	40		10				4
3	Carrizalillo	Carrizalillo	Colombias	-	-	-		-	-		20	10	40		10				4
4			Aguas	-	-	-		-	-		20	10	40		10				4
Subtotales											80	40	160		40				
TOTAL 320											200								

OBSERVACIONES:
- Entrenamientos escuelita de formacion Lunes miercoles y Viernes de 5pm a 7pm
- Se presta Unidad a colonia 11 de Febrero para entrenar los sabados de 9am a 11 am
- Juegos Master (Categoria) en la Liga Villa y Chihuahua

NOTA: 1. Este reporte deberá ser entregado los días Lunes de junta.
2. Este reporte será entregado junto con evidencia física y digital.
3. Señalar en las observaciones si hubo algún día que se suspendió, clase y razón.

Armando Corrales
Nombre y Firma
PROMOTOR DEPORTIVO

P.A.
Maribel Garcia
Nombre y Firma
DEPARTAMENTO DE DEPORTE POPULAR

CHIHUAHUA
Juntos, una mejor ciudad
GOBIERNO MUNICIPAL 2016-2018

REPORTE DESCRIPTIVO

SUBDIRECCIÓN.	DEPORTE POPULAR
ÁREA.	DEPORTE POPULAR
PROGRAMA	REALIZAR Y FOMENTAR ACTIVACIÓN Y CULTURA FÍSICA EN COLONIAS POPULARES
NO. DE ACCIÓN	4.3.1.1

NOMBRE DEL EVENTO	ESCUELA DE FUTBOL
LUGAR DEL EVENTO	LOS FRAILES
DIRECCIÓN	REPUBLICA DE URUGUAL Y FRAY FRANCISCO
COLONIA	LOS FRAILES
FECHA DEL EVENTO	may-21
DESCRIPCIÓN DEL EVENTO	ESCUELA DE FUTBOL (PROMOTOR_____BRIANDA GANDARA)

ASISTENTES:

NIÑOS	20	NIÑAS	10
HOMBRES	15	MUJERES	36
		TOTAL	81

BENEFICIARIOS POTENCIALES:

NIÑOS	0	NIÑAS	0
HOMBRES	0	MUJERES	43
		TOTAL	43

INSTITUCIONES COLABORADORAS:

INVERSIÓN	n/a
DERRAMA ECONÓMICA	n/a

LEF. Oscar Plutarco Melendez Muñoz
NOMBRE Y FIRMA DE RESPONSABLE DEL EVENTO

Lic. José Roberto Moreno Ponce
NOMBRE Y FIRMA DEL SUBDIRECTOR

NOTA.- EN CASO DE QUE SEAN BENEFICIARIOS ANEXAR LISTADO DETALLADO, TAMBIEN ANEXAR EVIDENCIA FOTOGRÁFICA, TODO FIRMADO POR EL RESPONSABLE Y EL SUBDIRECTOR.

CHIHUAHUA
GOBIERNO MUNICIPAL 2018-2021

REPORTE MENSUAL
AÑO 2021

IMCFD
Instituto Municipal de Cultura Física y Deporte

HORARIO
6 pm 8 pm

Mes: Mayo

SEMANA No.	Nombre de la Unidad	Colonia	Nombre del Promotor	Días							0 a 14 años		15 a 29 años		30 a 64 años		65 años o más		Días
				L	M	M	J	V	S	D	H	M	H	M	H	M	H	M	
1	Plaza los Frailes	Frailes	Brenda Gamboa											4		5		1	
2	Plaza los Frailes	Frailes	Brenda Gamboa											4		5		2	
3	Plaza los Frailes	Frailes	Brenda Gamboa											4		5		2	
4	Plaza los Frailes	Frailes	Brenda Gamboa											16		20		7	
Subtotales										43									
TOTAL																			

OBSERVACIONES: Se trabaja con Sana distancia y Siguiendo los protocolos

NOTA: 1. Este reporte deberá ser entregado los días Lunes de junio.
2. Este reporte será entregado junto con una evidencia física y digital.
3. Señalar en las observaciones si hubo algún día que se suspendió, cuál y razón.

Brenda Gamboa
Nombre y Firma
PROMOTOR DEPORTIVO

Maribel Garcia Pia
Nombre y Firma
DEPARTAMENTO DE DEPORTE POPULAR

CHIHUAHUA
Juntos, una mejor ciudad
GOBIERNO MUNICIPAL 2016-2018

REPORTE DESCRIPTIVO

SUBDIRECCIÓN.	DEPORTE POPULAR
ÁREA.	DEPORTE POPULAR
PROGRAMA	REALIZAR Y FOMENTAR ACTIVACIÓN Y CULTURA FÍSICA EN COLONIAS POPULARES
NO. DE ACCIÓN	2.6.1.1

NOMBRE DEL EVENTO	ESCUELITA DE FUTBOL
LUGAR DEL EVENTO	UNIDAD ZOOTECNIA
DIRECCIÓN	C. ZOOLOGIA
COLONIA	ZOOTECNIA
FECHA DEL EVENTO	may-21
DESCRIPCIÓN DEL EVENTO	ESCUELITA DE FUTBOL EN NIÑOS Y JOVENES EN UN HORARIO DE 4 A 6 DE LA TARDE (PROMOTOR_____MARINA BUSTOS AGUIRRE)

ASISTENTES:

NIÑOS	50	NIÑAS	35
HOMBRES	17	MUJERES	72
		TOTAL	89

BENEFICIARIOS POTENCIALES:

NIÑOS	72	NIÑAS	24
HOMBRES	0	MUJERES	0
		TOTAL	96

INSTITUCIONES COLABORADORAS:

INVERSIÓN	n/a
DERRAMA ECONÓMICA	n/a

P.A.

Lic. Oscar Plutarco Melendez Muñoz

NOMBRE Y FIRMA DEL RESPONSABLE DEL EVENTO

Lic. José Roberto Moreno Ponce

NOMBRE Y FIRMA DEL SUBDIRECTOR

NOTA.- EN CASO DE QUE SEAN BENEFICIARIOS ANEXAR LISTADO DETALLADO, TAMBIEN ANEXAR EVIDENCIA FOTOGRÁFICA, TODO FIRMADO POR EL RESPONSABLE Y EL SUBDIRECTOR.

CHIHUAHUA
Juntos, Una Mejor Ciudad
GOBIERNO MUNICIPAL 2018-2021

REPORTE MENSUAL
AÑO 2021

IMCFD
Instituto Municipal de Cultura Física y Deporte

HORARIO
4:00 A 6:00 PM

Mes: MAYO

SEMANA Nº	Nombre de la Unidad	Colonia	Nombre del Promotor	Días							0 a 14 años		15 a 29 años		30 a 64 años		65 años o más		Días
				L	M	M	J	V	S	D	H	M	H	M	H	M	H	M	
1	ZOOTECNIA	ZOOTECNIA	Marina Bustos A	✓		✓		✓			18	6							3
2	ZOOTECNIA	ZOOTECNIA	Marina Bustos A	✓		✓		✓			18	6							3
3	ZOOTECNIA	ZOOTECNIA	Marina Bustos A	✓		✓		✓			18	6							3
4	ZOOTECNIA	ZOOTECNIA	Marina Bustos A	✓		✓		✓			18	6							3
Subtotales											72	24							
TOTAL											96								

OBSERVACIONES:

NOTA: 1. Este reporte deberá ser entregado los días Lunes de junio.
2. Este reporte será entregado junto con evidencia física y digital.
3. Señalar en las observaciones y hacer algún día que se suspendan, clave y no ha.

Marina Bustos Aguirre
Nombre y Firma
PROMOTOR DEPORTIVO

PA

Marbel Garcia
Nombre y Firma
DEPARTAMENTO DE DEPORTE POPULAR

CHIHUAHUA
Juntos, una mejor ciudad
GOBIERNO MUNICIPAL 2016-2018

REPORTE DESCRIPTIVO

SUBDIRECCIÓN.	DEPORTE POPULAR
ÁREA.	DEPORTE POPULAR
PROGRAMA	REALIZAR Y FOMENTAR ACTIVACIÓN Y CULTURA FÍSICA EN COLONIAS POPULARES
NO. DE ACCIÓN	2.6.1.1

NOMBRE DEL EVENTO	ESCUELA DE INICIACION FUTBOL RAPIDO
LUGAR DEL EVENTO	RIBERAS DE SACRAMENTO 2
DIRECCIÓN	C. RIO SAN FRANCISCO Y C. RIO GAMBIA
COLONIA	RIBERAS DE SACRAMENTO
FECHA DEL EVENTO	may-21
DESCRIPCIÓN DEL EVENTO	SE TIENE UNA ESCUELA DE INICIACION CON NIÑAS, MUJERES Y NIÑOS (PROMOTOR___JORGE IVAN AYALA VALDESPINO)

ASISTENTES:

NIÑOS	12	NIÑAS	80
HOMBRES	80	MUJERES	40
		TOTAL	212

BENEFICIARIOS POTENCIALES:

NIÑOS	12	NIÑAS	80
HOMBRES	80	MUJERES	40
		TOTAL	212

INSTITUCIONES COLABORADORAS:

INVERSIÓN	n/a
DERRAMA ECONÓMICA	n/a

Lic. Oscar Plutarco Melendez Muñoz
NOMBRE Y FIRMA DE RESPONSABLE DEL EVENTO

Lic. José Roberto Moreno Ponce
NOMBRE Y FIRMA DEL SUBDIRECTOR

NOTA.- EN CASO DE QUE SEAN BENEFICIARIOS ANEXAR LISTADO DETALLADO, TAMBIEN ANEXAR EVIDENCIA FOTOGRÁFICA, TODO FIRMADO POR EL RESPONSABLE Y EL SUBDIRECTOR.

CHIHUAHUA
Juntos, una mejor ciudad
GOBIERNO MUNICIPAL 2016-2018

REPORTE DESCRIPTIVO

SUBDIRECCIÓN.	DEPORTE POPULAR
ÁREA.	DEPORTE POPULAR
PROGRAMA	REALIZAR Y FOMENTAR ACTIVACIÓN Y CULTURA FÍSICA EN COLONIAS POPULARES
NO. DE ACCIÓN	2.6.1.1

NOMBRE DEL EVENTO	ESCUELA DE FUTBOL
LUGAR DEL EVENTO	REVOLUCION
DIRECCIÓN	C. 3RA Y C. JIMENEZ
COLONIA	CENTRO
FECHA DEL EVENTO	may-21
DESCRIPCIÓN DEL EVENTO	ESCUELA DE FUTBOL (PROMOTOR_____FERNANDO CORDOVA PEREZ)

ASISTENTES:

NIÑOS	80	NIÑAS	40
HOMBRES	320	MUJERES	200
		TOTAL	640

BENEFICIARIOS POTENCIALES:

NIÑOS	95	NIÑAS	31
HOMBRES	292	MUJERES	171
		TOTAL	589

INSTITUCIONES COLABORADORAS:

INVERSIÓN	n/a
DERRAMA ECONÓMICA	n/a

Lic. Oscar Plutarco Melendez Muñoz
NOMBRE Y FIRMA DE RESPONSABLE DEL EVENTO

Lic. José Roberto Moreno Ponce
NOMBRE Y FIRMA DEL SUBDIRECTOR

NOTA.- EN CASO DE QUE SEAN BENEFICIARIOS ANEXAR LISTADO DETALLADO, TAMBIEN ANEXAR EVIDENCIA FOTOGRÁFICA, TODO FIRMADO POR EL RESPONSABLE Y EL SUBDIRECTOR.

CHIHUAHUA
Juntos, una mejor ciudad
GOBIERNO MUNICIPAL 2018-2021

REPORTE MENSUAL
AÑO 2021

IMCFD
Instituto Municipal de Cultura Física y Deporte

HORARIO

Mes: Mayo 21

SEMANA Nº	Nombre de la Unidad	Colonia	Nombre del Promotor	Días							0 a 14 años		15 a 29 años		30 a 64 años		65 años o más		Días
				L	M	M	J	V	S	D	H	M	H	M	H	M	H	M	
	Parque Revolucion centro		Fdo Cordova P.	/	/	/	/	/	/	/	20	8	40	27	30	17			
	Parque Revolucion	Centro	Fdo Cordova P.	/	/	/	/	/	/	/	23	6	36	22	36	16			
	Parque Revolucion	centro	Fdo Cordova P.	/	/	/	/	/	/	/	25	10	39	29	34	19			
	Parque Revolucion	centro	Fdo Cordova P.	/	/	/	/	/	/	/	27	7	45	20	32	21			
Subtotales											95	31	160	98	132	73			
TOTAL										589			292			171			

OBSERVACIONES:

NOTA: 1. Este reporte deberá ser entregado los días Lunes de junta.
2. Este reporte será entregado junto con evidencia física y digital.
3. Señalar en las observaciones si hubo algún día que se suspendió, clase y razón.

Nombre y Firma
PROMOTOR DEPORTIVO
Fernando Cordova P.

Nombre y Firma
DEPARTAMENTO DE DEPORTE POPULAR

CHIHUAHUA
Juntos, una mejor ciudad
GOBIERNO MUNICIPAL 2016-2018

REPORTE DESCRIPTIVO

SUBDIRECCIÓN.	DEPORTE POPULAR
ÁREA.	DEPORTE POPULAR
PROGRAMA	REALIZAR Y FOMENTAR ACTIVACIÓN Y CULTURA FÍSICA EN COLONIAS POPULARES
NO. DE ACCIÓN	2.6.1.1

NOMBRE DEL EVENTO	ESCUELA DE FUTBOL
LUGAR DEL EVENTO	VILLA JUAREZ
DIRECCIÓN	C. 16 DE SEPTIEMBRE Y C. 3RA
COLONIA	VILLA JUAREZ
FECHA DEL EVENTO	may-21
DESCRIPCIÓN DEL EVENTO	ESCUELA DE FUTBOL (PROMOTOR_____JAVIER GUZMAN LOZOYA)

ASISTENTES:

NIÑOS	35	NIÑAS	22
HOMBRES	12	MUJERES	5
		TOTAL	74

BENEFICIARIOS POTENCIALES:

NIÑOS	37	NIÑAS	26
HOMBRES	15	MUJERES	14
		TOTAL	92

INSTITUCIONES COLABORADORAS:

INVERSIÓN	n/a
DERRAMA ECONÓMICA	n/a

Lic. Oscar Plutarco Melendez Muñoz
NOMBRE Y FIRMA DE RESPONSABLE DEL EVENTO

Lic. José Roberto Moreno Ponce
NOMBRE Y FIRMA DEL SUBDIRECTOR

NOTA.- EN CASO DE QUE SEAN BENEFICIARIOS ANEXAR LISTADO DETALLADO, TAMBIEN ANEXAR EVIDENCIA FOTOGRÁFICA, TODO FIRMADO POR EL RESPONSABLE Y EL SUBDIRECTOR.

CHIHUAHUA
GOBIERNO MUNICIPAL 2018-2021

REPORTE MENSUAL
AÑO 2021

IMCFD

HORARIO
5:30 - 7:00

Mes: Marzo

SEMANA Nº	Nombre de la Unidad	Colonia	Nombre del Promotor	Días							0 a 14 años		15 a 29 años		30 a 64 años		65 años o más		Días
				L	M	M	J	V	S	D	H	M	H	M	H	M	H	M	
	NUEVA	NUEVA	JAVIER GUZMAN	V	V	V	V	V			8	9	2	3					
	JUAREZ	JUAREZ	JAVIER GUZMAN	V	V	V	V	V			10	6	3	4					
	"	"	JAVIER GUZMAN	V	V	V	V	V			9	8	1	4					
	"	"	JAVIER GUZMAN	V	V	V	V	V			10	8	4	3					
Subtotales											37	26	15	14					
TOTAL										92									

OBSERVACIONES:

NOTA: 1. Este reporte deberá ser entregado los días Lunes de junta.
2. Este reporte será entregado junto con evidencia física y digital.
3. Señalar en las observaciones si hubo algún día que se suspendió, clase y razón.

JAVIER GUZMAN

Nombre y Firma
PROMOTOR DEPORTIVO

11 - Marzo - 20

Nombre y Firma
DEPARTAMENTO DE DEPORTE POPULAR

Villa Juárez

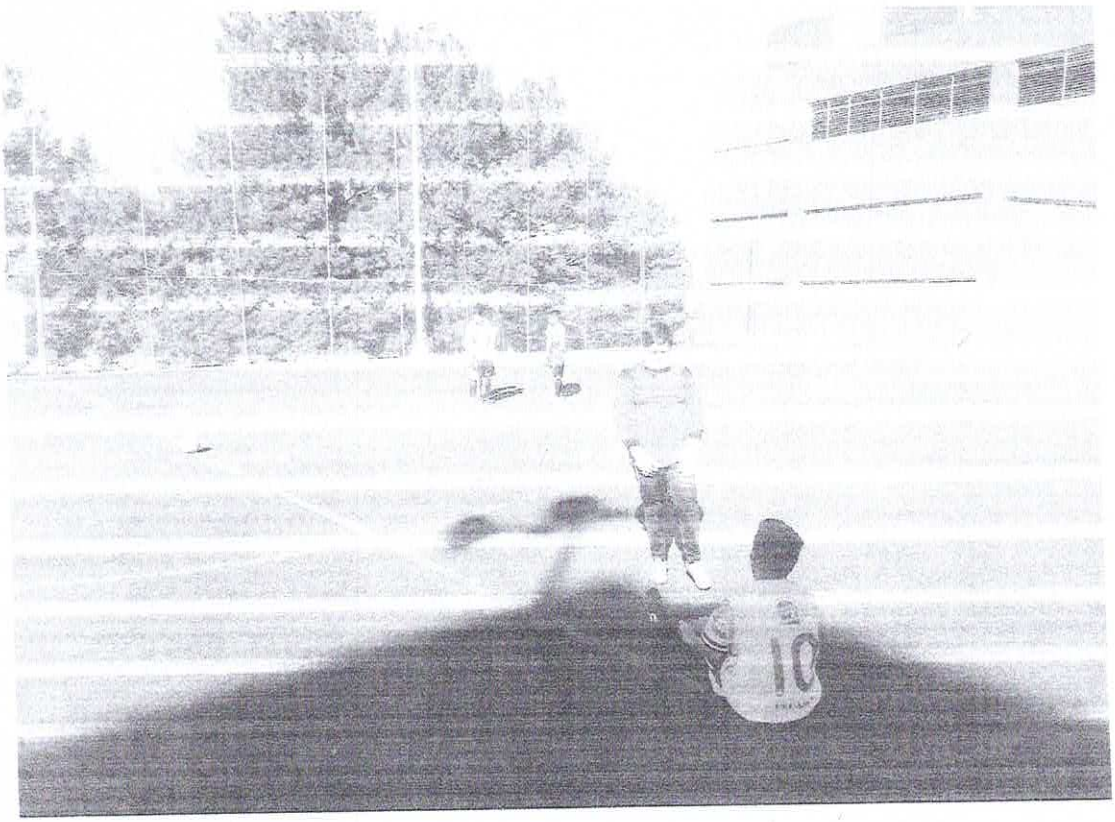
10

CHIHUAHUA
Juntos, una mejor ciudad
GOBIERNO MUNICIPAL 2016-2018

REPORTE DESCRIPTIVO

SUBDIRECCIÓN.	DEPORTE POPULAR
ÁREA.	DEPORTE POPULAR
PROGRAMA	REALIZAR Y FOMENTAR ACTIVACIÓN Y CULTURA FÍSICA EN COLONIAS POPULARES
NO. DE ACCIÓN	2.6.1.1

NOMBRE DEL EVENTO	ESCUELA DE FUTBOL
LUGAR DEL EVENTO	COLINAS DEL SOL
DIRECCIÓN	AV. LAS AGYILAS Y C. REPUBLICA DE CUBA
COLONIA	COLINAS DEL SOL
FECHA DEL EVENTO	may-21
DESCRIPCIÓN DEL EVENTO	ESCUELA DE FUTBOL (PROMOTOR_____EDGAR YAMEL SOTO MOLINA)

ASISTENTES:

NIÑOS	48	NIÑAS	0
HOMBRES	80	MUJERES	0
		TOTAL	128

BENEFICIARIOS POTENCIALES:

NIÑOS	48	NIÑAS	0
HOMBRES	80	MUJERES	0
		TOTAL	128

INSTITUCIONES COLABORADORAS:

INVERSIÓN	n/a
DERRAMA ECONÓMICA	n/a

P.A.

Lic. Oscar Plutarco Melendez Muñoz
NOMBRE Y FIRMA DE RESPONSABLE DEL EVENTO

Lic. José Roberto Moreno Ponce
NOMBRE Y FIRMA DEL SUBDIRECTOR

NOTA.- EN CASO DE QUE SEAN BENEFICIARIOS ANEXAR LISTADO DETALLADO, TAMBIEN ANEXAR EVIDENCIA FOTOGRÁFICA, TODO FIRMADO POR EL RESPONSABLE Y EL SUBDIRECTOR.

CHIHUAHUA
GOBIERNO MUNICIPAL 2018 2021

REPORTE MENSUAL
AÑO 2021

IMCFD
Instituto Municipal de Cultura Física y Deporte

Mes: Mayo

HORARIO: 3:00 a 7:00 pm

SEMANA Nº	Nombre de la Unidad	Colonia	Nombre del Promotor	Días L	M	M	J	V	S	D	0 a 14 años H	0 a 14 años M	15 a 29 años H	15 a 29 años M	30 a 64 años H	30 a 64 años M	65 años o más H	65 años o más M	Días
1	Colinas del Sol	colinas I	Yamel Soto.	✓	-	-	✓				12		20						
2	"	colinas I	"	-	-	-	-				12		20						
3	"	"	"	✓	-	-	✓				12		20						
4	"	"	"	✓	✓	-	✓				12		20						
Subtotales											48		80						
TOTAL										128									

OBSERVACIONES: Reactivacion Fisica y mental post-pandemia de los niños y Jovenes de la unidad.

NOTA: 1. Este reporte deberá ser entregado los días Lunes de junta.
2. Este reporte será entregado junto con evidencia física y digital.
3. Señalar en las observaciones si hubo algún día que se suspendió, clase y razón

Nombre y Firma
PROMOTOR DEPORTIVO

P.A
Nombre y Firma
DEPARTAMENTO DE DEPORTE POPULAR

CHIHUAHUA
Juntos, una mejor ciudad
GOBIERNO MUNICIPAL 2016-2018

REPORTE DESCRIPTIVO

SUBDIRECCIÓN.	DEPORTE POPULAR
ÁREA.	DEPORTE POPULAR
PROGRAMA	REALIZAR Y FOMENTAR ACTIVACIÓN Y CULTURA FÍSICA EN COLONIAS POPULARES
NO. DE ACCIÓN	2.6.1.1

NOMBRE DEL EVENTO	ESCUELA DE FUTBOL
LUGAR DEL EVENTO	MARMOL II
DIRECCIÓN	PERIF. R ALMADA Y C. GONZALO DE SANDOVAL
COLONIA	MARMOL
FECHA DEL EVENTO	may-21
DESCRIPCIÓN DEL EVENTO	ESCUELA DE FUTBOL (PROMOTOR_____CARLOS JAVIER ZAPIEN SANCHEZ)

ASISTENTES:

NIÑOS	43	NIÑAS	27
HOMBRES	9	MUJERES	6
		TOTAL	85

BENEFICIARIOS POTENCIALES:

NIÑOS	43	NIÑAS	27
HOMBRES	9	MUJERES	6
		TOTAL	85

INSTITUCIONES COLABORADORAS:

INVERSIÓN	n/a
DERRAMA ECONÓMICA	n/a

Lic. Oscar Plutarco Melendez Muñoz
NOMBRE Y FIRMA DE RESPONSABLE DEL EVENTO

Lic. José Roberto Moreno Ponce
NOMBRE Y FIRMA DEL SUBDIRECTOR

NOTA.- EN CASO DE QUE SEAN BENEFICIARIOS ANEXAR LISTADO DETALLADO, TAMBIEN ANEXAR EVIDENCIA FOTOGRÁFICA, TODO FIRMADO POR EL RESPONSABLE Y EL SUBDIRECTOR.

CHIHUAHUA
Juntos una mejor ciudad
GOBIERNO MUNICIPAL 2018-2021

REPORTE MENSUAL
AÑO 2021

IMCFD
Instituto Municipal de Cultura Física y Deporte

HORARIO
[illegible]

Mes: Mayo

SEMANA Nº	Nombre de la Unidad	Colonia	Nombre del Promotor	Días							0 a 14 años		15 a 29 años		30 a 64 años		65 años o más		
				L	M	M	J	V	S	D	H	M	H	M	H	M	H	M	Días
	Clara	[illegible]	[illegible]	✓		✓		✓			22	7							3
			Carlos [illegible]		✓		✓				21	20	9	6					2
	Corinea	II	[illegible]																
Subtotales											43	27	9	6					
TOTAL											85								

OBSERVACIONES: Trabajo físico durante tiempo de S.N. se mejoró [illegible], empezamos a trabajar en partidos amistosos.

NOTA: 1. Este reporte deberá ser entregado los días Lunes de junta.
2. Este reporte será entregado junto con evidencia física y digital.
3. Señalar en las observaciones si hubo algún día que se suspendió, clase y razón.

Nombre y Firma
PROMOTOR DEPORTIVO

Maribel García
Nombre y Firma
DEPARTAMENTO DE DEPORTE POPULAR

CHIHUAHUA
Juntos, una mejor ciudad
GOBIERNO MUNICIPAL 2016-2018

REPORTE DESCRIPTIVO

SUBDIRECCIÓN.	DEPORTE POPULAR
ÁREA.	DEPORTE POPULAR
PROGRAMA	REALIZAR Y FOMENTAR ACTIVACIÓN Y CULTURA FÍSICA EN COLONIAS POPULARES
NO. DE ACCIÓN	2.6.1.1

NOMBRE DEL EVENTO	ESCUELA DE FUTBOL
LUGAR DEL EVENTO	PARQUE OSCAR FLORES
DIRECCIÓN	C. DE LA ADMINISTRACION Y C. INTEGRIDAD
COLONIA	LA UNIDAD
FECHA DEL EVENTO	may-21
DESCRIPCIÓN DEL EVENTO	DIFERENTES ACTIVIDADES DEPORTIVAS (PROMOTOR_____CARLOS ESCOBEDO ORTEGA)

ASISTENTES:

NIÑOS	32	NIÑAS	8
HOMBRES	50	MUJERES	40
		TOTAL	130

BENEFICIARIOS POTENCIALES:

NIÑOS	34	NIÑAS	3
HOMBRES	11	MUJERES	13
		TOTAL	61

INSTITUCIONES COLABORADORAS:

INVERSIÓN	n/a
DERRAMA ECONÓMICA	n/a

Lic. Oscar Plutarco Melendez Muñoz
NOMBRE Y FIRMA DE RESPONSABLE DEL EVENTO

Lic. José Roberto Moreno Ponce
NOMBRE Y FIRMA DEL SUBDIRECTOR

NOTA.- EN CASO DE QUE SEAN BENEFICIARIOS ANEXAR LISTADO DETALLADO, TAMBIEN ANEXAR EVIDENCIA FOTOGRÁFICA, TODO FIRMADO POR EL RESPONSABLE Y EL SUBDIRECTOR.

CHIHUAHUA
Juntos, una mejor ciudad
GOBIERNO MUNICIPAL 2018-2021

REPORTE MENSUAL
AÑO 2020

IMCFD
Instituto Municipal de Cultura Física y Deporte

Mes: Mayo

HORARIO
6:00 a 7:00 P.M.

SEMANA Nº	Nombre de la Unidad	Colonia	Nombre del Promotor	Días							0 a 14 años		15 a 29 años		30 a 64 años		65 años o más		Días
				L	M	M	J	V	S	D	H	M	H	M	H	M	H	M	
1	Parque Oscar Flores	Unidad	Carlos Escobedo Ortega		✓	✓	✓	✓			8	1	4	3					
2	Parque Oscar Flores	Unidad	Carlos Escobedo Ortega		✓	✓	✓	✓			9	1	3	5					
3	Parque Oscar Flores	Unidad	Carlos Escobedo.		✓	✓	✓	✓			9	1	2	3					
4	Parque Oscar Flores	Unidad	Carlos Escobedo O.		✓	✓	✓	✓			8	0	2	2					
Subtotales											34	3	11	13					
TOTAL								61											

OBSERVACIONES: - Cerramos cambio horario de 6:00 a 7:00 P.M.

NOTA: 1. Este reporte deberá ser entregado los días Lunes de junta.
2. Este reporte será entregado junto con evidencia física y digital.
3. Señalar en las observaciones si hubo algún día que se suspendió, clase y razón.

Nombre y Firma
PROMOTOR DEPORTIVO
Carlos Escobedo Ortega
Parque Oscar Flores

Maribel García PA
Nombre y Firma
DEPARTAMENTO DE DEPORTE POPULAR

18 24
16 26

CHIHUAHUA
Juntos, una mejor ciudad
GOBIERNO MUNICIPAL 2016-2018

REPORTE DESCRIPTIVO

SUBDIRECCIÓN.	DEPORTE POPULAR
ÁREA.	DEPORTE POPULAR
PROGRAMA	REALIZAR Y FOMENTAR ACTIVACIÓN Y CULTURA FÍSICA EN COLONIAS POPULARES
NO. DE ACCIÓN	2.6.1.1

NOMBRE DEL EVENTO	ESCUELA DE FUTBOL
LUGAR DEL EVENTO	PARQUE FUNDADORES CANCHA RAPIDO
DIRECCIÓN	C. AMERICA LATINA Y C. MIGUEL BARRAGAN
COLONIA	VILLA NUEVA
FECHA DEL EVENTO	may-21
DESCRIPCIÓN DEL EVENTO	ENTRENAMIENTOS DE FUTBOL CON NIÑOS Y JOVENES (PROMOTOR_____CRISTIAN REY RAMIREZ LOPEZ)

ASISTENTES:

NIÑOS	36	NIÑAS	0
HOMBRES	22	MUJERES	27
		TOTAL	85

BENEFICIARIOS POTENCIALES:

NIÑOS	32	NIÑAS	0
HOMBRES	22	MUJERES	38
		TOTAL	92

INSTITUCIONES COLABORADORAS:

INVERSIÓN	n/a
DERRAMA ECONÓMICA	n/a

Lic. Oscar Plutarco Melendez Muñoz
NOMBRE Y FIRMA DE RESPONSABLE DEL EVENTO

Lic. José Roberto Moreno Ponce
NOMBRE Y FIRMA DEL SUBDIRECTOR

NOTA.- EN CASO DE QUE SEAN BENEFICIARIOS ANEXAR LISTADO DETALLADO, TAMBIEN ANEXAR EVIDENCIA FOTOGRÁFICA, TODO FIRMADO POR EL RESPONSABLE Y EL SUBDIRECTOR.

CHIHUAHUA
Juntos, una mejor ciudad
GOBIERNO MUNICIPAL 2018-2021

REPORTE MENSUAL
AÑO 2021

IMCFD
Instituto Municipal de Cultura Física y Deporte

HORARIO
1 a 9

Mes: Mayo

SEMANA Nº	Nombre de la Unidad	Colonia	Nombre del Promotor	Días							0 a 14 años		15 a 29 años		30 a 64 años		65 años o más		Días
				L	M	M	J	V	S	D	H	M	H	M	H	M	H	M	
1	Huerta Legaretа	Villa Nueva	Cristian Rey Ramirez López	X		X		X			15	-	10	12		7			3
2	Huerta Legaretа	Villa Nueva	Cristian Rey Ramirez López	X		X		X			17	-	12	12		7			3
3	Huerta Legaretа	Villa Nueva	Cristian Rey Ramirez López	X		X		X											
4	Huerta Legaretа	Villa Nueva	Cristian Rey Ramirez López																
Subtotales											32		22	24		14			
TOTAL											38								

OBSERVACIONES: Se participo en torneo Amistad 2021 los dias 28-29-30 de Mayo.

NOTA: 1. Este reporte deberá ser entregado los días Lunes de junta.
2. Este reporte será entregado junto con evidencia física y digital.
3. Señalar en las observaciones si hubo algún día que se suspendió, clase y razón.

Nombre y Firma
PROMOTOR DEPORTIVO
Cristian Rey Ramirez López

Nombre y Firma
DEPARTAMENTO DE DEPORTE POPULAR

TORNEO DE LA AMISTAD 28-29-30 DE MAYO

ENTRENAMIENTOS

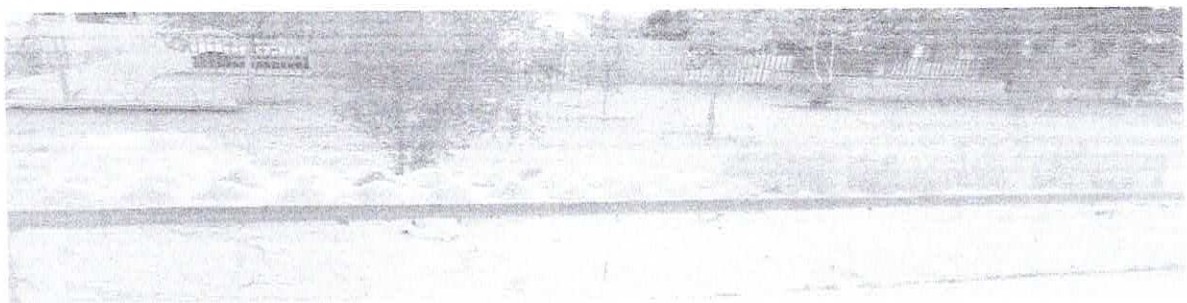

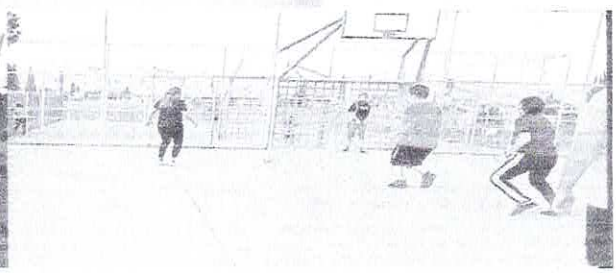

CRISTIAN REY RAMIREZ LOPEZ

PARTIDO FEMENIL

CRISTIAN REY RAMIREZ LOPEZ

CHIHUAHUA
Juntos, una mejor ciudad
GOBIERNO MUNICIPAL 2016-2018

REPORTE DESCRIPTIVO

SUBDIRECCIÓN.	DEPORTE POPULAR
ÁREA.	DEPORTE POPULAR
PROGRAMA	REALIZAR Y FOMENTAR ACTIVACIÓN Y CULTURA FÍSICA EN COLONIAS POPULARES
NO. DE ACCIÓN	2.6.1.1

NOMBRE DEL EVENTO	ESCUELA DE SOFTBOL
LUGAR DEL EVENTO	CAMPO KAWI
DIRECCIÓN	MONTE PERDIDO Y VIALIDAD SACRAMENTO
COLONIA	QUINTAS CAROLINAS
FECHA DEL EVENTO	may-21
DESCRIPCIÓN DEL EVENTO	ESCUELA DE SOFTBOL (PROMOTOR_____CESAR MARTINEZ)

ASISTENTES:

NIÑOS	0	NIÑAS	160
HOMBRES	60	MUJERES	100
		TOTAL	320

BENEFICIARIOS POTENCIALES:

NIÑOS	0	NIÑAS	0
HOMBRES	205	MUJERES	0
		TOTAL	205

INSTITUCIONES COLABORADORAS:

INVERSIÓN	n/a
DERRAMA ECONÓMICA	n/a

Lic. Oscar Plutarco Melendéz Muñoz
NOMBRE Y FIRMA DE RESPONSABLE DEL EVENTO

Lic. José Roberto Moreno Ponce
NOMBRE Y FIRMA DEL SUBDIRECTOR

NOTA.- EN CASO DE QUE SEAN BENEFICIARIOS ANEXAR LISTADO DETALLADO, TAMBIEN ANEXAR EVIDENCIA FOTOGRÁFICA, TODO FIRMADO POR EL RESPONSABLE Y EL SUBDIRECTOR.

CHIHUAHUA
GOBIERNO MUNICIPAL 2018-2021

REPORTE MENSUAL
AÑO 2021

IMCFD
Instituto Municipal de Cultura Física y Deporte

HORARIO
9:00 a 14:00 horas

Mes: Mayo

SEMANA Nº	Nombre de la Unidad	Colonia	Nombre del Promotor	Días							0 a 14 años		15 a 29 años		30 a 64 años		65 años o más		Días
				L	M	M	J	V	S	D	H	M	H	M	H	M	H	M	
1	Campo Soft-bol	Quintas	Cesar Martínez							X			12		35				
2	Kavi	Carolinas	Aranda							X			18		40				
3										X			23		31				
4										X			10		36				
Subtotales													63		142				
TOTAL																			205

OBSERVACIONES: Se llevo a cabo torneo de beis-bol de primera y segunda fuerza de la liga Paso del Norte todos los domingos respetando los protocolos de Salud por la actual pandemia, por ser un espacio abierto.

NOTA: 1. Este reporte deberá ser entregado los días Lunes de junta.
2. Este reporte será entregado junto con evidencia física y digital.
3. Señalar en las observaciones si hubo algún día que se suspendió, clase y razón.

Nombre y Firma
PROMOTOR DEPORTIVO
Lef. Cesar Martínez Aranda

Nombre y Firma
DEPARTAMENTO DE DEPORTE POPULAR

CHIHUAHUA
Juntos, una mejor ciudad
GOBIERNO MUNICIPAL 2016-2018

REPORTE DESCRIPTIVO

SUBDIRECCIÓN.	DEPORTE POPULAR
ÁREA.	DEPORTE POPULAR
PROGRAMA	REALIZAR Y FOMENTAR ACTIVACIÓN Y CULTURA FÍSICA EN COLONIAS POPULARES
NO. DE ACCIÓN	2.6.1.1

NOMBRE DEL EVENTO	CLASES DE BOX
LUGAR DEL EVENTO	GIMNASIO DIAZ ORDAZ
DIRECCIÓN	C. 58 Y C. JUSTINIANI
COLONIA	DIAZ ORDAZ
FECHA DEL EVENTO	may-21
DESCRIPCIÓN DEL EVENTO	ESCUELA DE BOX (PROMOTOR_____CARLOS MARQUEZ)

ASISTENTES:

NIÑOS	14	NIÑAS	12
HOMBRES	40	MUJERES	43
		TOTAL	109

BENEFICIARIOS POTENCIALES:

NIÑOS	33	NIÑAS	0
HOMBRES	47	MUJERES	14
		TOTAL	94

INSTITUCIONES COLABORADORAS:

INVERSIÓN	n/a
DERRAMA ECONÓMICA	n/a

Lic. Oscar Plutarco Melendez Muñoz
NOMBRE Y FIRMA DE RESPONSABLE DEL EVENTO

Lic. José Roberto Moreno Ponce
NOMBRE Y FIRMA DEL SUBDIRECTOR

NOTA.- EN CASO DE QUE SEAN BENEFICIARIOS ANEXAR LISTADO DETALLADO, TAMBIEN ANEXAR EVIDENCIA FOTOGRÁFICA, TODO FIRMADO POR EL RESPONSABLE Y EL SUBDIRECTOR.

CHIHUAHUA
Juntos, una mejor ciudad
GOBIERNO MUNICIPAL 2018-2021

REPORTE MENSUAL
AÑO 2021

IMCFD
Instituto Municipal de Cultura Física y Deporte

HORARIO
10:00 am – 11:30 pm

Mes: MAYO

SEMANA Nº	Nombre de la Unidad	Colonia	Nombre del Promotor	Días							0 a 14 años		15 a 29 años		30 a 64 años		65 años o más		Días
				L	M	M	J	V	S	D	H	M	H	M	H	M	H	M	
[illegible]	[illegible]	[illegible]	[illegible]								6	—	13	2	[illegible]	3			
[illegible]	" "	"	"								6	—	10	2	[illegible]	—			
[illegible]	" "	"									1	—	8	2	[illegible]	2			
[illegible]	" "	" "									2	—	5	2	2	1	—	—	
Subtotales											33		36	8	11	6			
TOTAL										94			47	14					

OBSERVACIONES: [illegible]

NOTA: 1. Este reporte deberá ser entregado los días Lunes de junta.
2. Este reporte será entregado junto con evidencia física y digital.
3. Señalar en las observaciones si hubo algún día que se suspendió, clase y razón.

Nombre y Firma
PROMOTOR DEPORTIVO

PIA
Maribel García
Nombre y Firma
DEPARTAMENTO DE DEPORTE POPULAR

CHIHUAHUA
Juntos, una mejor ciudad
GOBIERNO MUNICIPAL 2016-2018

REPORTE DESCRIPTIVO

SUBDIRECCIÓN.	DEPORTE POPULAR
ÁREA.	DEPORTE POPULAR
PROGRAMA	REALIZAR Y FOMENTAR ACTIVACIÓN Y CULTURA FÍSICA EN COLONIAS POPULARES
NO. DE ACCIÓN	2.6.1.1

NOMBRE DEL EVENTO	ESCUELA DE FUTBOL
LUGAR DEL EVENTO	Praderas del Sur
DIRECCIÓN	Praderas de Madagascar y Av. Central
COLONIA	Praderas Del Sur
FECHA DEL EVENTO	may-21
DESCRIPCIÓN DEL EVENTO	ESCUELA DE FUTBOL (PROMOTOR_____Nancy Almanza)

ASISTENTES:

NIÑOS	47	NIÑAS	16
HOMBRES	50	MUJERES	50
		TOTAL	163

BENEFICIARIOS POTENCIALES:

NIÑOS	40	NIÑAS	43
HOMBRES	16	MUJERES	10
		TOTAL	109

INSTITUCIONES COLABORADORAS:

INVERSIÓN	n/a
DERRAMA ECONÓMICA	n/a

Lic. Oscar Plutarco Melendez Muñoz
NOMBRE Y FIRMA DE RESPONSABLE DEL EVENTO

Lic. José Roberto Moreno Ponce
NOMBRE Y FIRMA DEL SUBDIRECTOR

NOTA.- EN CASO DE QUE SEAN BENEFICIARIOS ANEXAR LISTADO DETALLADO, TAMBIEN ANEXAR EVIDENCIA FOTOGRÁFICA, TODO FIRMADO POR EL RESPONSABLE Y EL SUBDIRECTOR.

CHIHUAHUA
Juntos una mejor ciudad
GOBIERNO MUNICIPAL 2018-2021

REPORTE MENSUAL
AÑO 2021

IMCFD
Instituto Municipal de Cultura, Física y Deporte

HORARIO
6:00 a 8:00 pm

Mes: Mayo

SEMANA Nº	Nombre de la Unidad	Colonia	Nombre del Promotor	Días							0 a 14 años		15 a 29 años		30 a 64 años		65 años o más		
				L	M	M	J	V	S	D	H	M	H	M	H	M	H	M	Días
1	Pradores del sur	Pradores	Nancy M. Almanza F.	3	4	5	6	7			10	12	4	2					5
2	Pradores del sur	Pradores	Nancy M. Almanza F.	10	11	12	13	14			11	10	5	3					5
3	Pradores del sur	Pradores	Nancy M. Almanza F.	17	18	19	20	21			10	11	2	1					5
4	Pradores del sur	Pradores	Nancy M. Almanza F.	24	25	26	27	28			9	10	5	4					5
Subtotales											40	43	16	10					
TOTAL											109								

OBSERVACIONES:

NOTA: 1. Este reporte deberá ser entregado los días Lunes de junta.
2. Este reporte será entregado junto con evidencia física y digital.
3. Señalar en las observaciones si hubo algún día que se suspendió, clase y razón.

Nancy M. Almanza F.
Nombre y Firma
PROMOTOR DEPORTIVO

10/Junio/21
Nombre y Firma
DEPARTAMENTO DE DEPORTE POPULAR

CHIHUAHUA
Juntos, una mejor ciudad
GOBIERNO MUNICIPAL 2016-2018

REPORTE DESCRIPTIVO

SUBDIRECCIÓN.	DEPORTE POPULAR
ÁREA.	DEPORTE POPULAR
PROGRAMA	REALIZAR Y FOMENTAR ACTIVACIÓN Y CULTURA FÍSICA EN COLONIAS POPULARES
NO. DE ACCIÓN	2.6.1.1

NOMBRE DEL EVENTO	ESCUELA DE FUTBOL
LUGAR DEL EVENTO	PARQUE LAS BANDERAS
DIRECCIÓN	PUNTA EL ALAMILLO Y PUNTA LA ANGOSTURA
COLONIA	PUNTA ORIENTE
FECHA DEL EVENTO	may-21
DESCRIPCIÓN DEL EVENTO	ESCUELA DE FUTBOL (PROMOTOR_____ALVARO GONZALEZ)

ASISTENTES:

NIÑOS	63	NIÑAS	19
HOMBRES	42	MUJERES	7
		TOTAL	131

BENEFICIARIOS POTENCIALES:

NIÑOS	50	NIÑAS	21
HOMBRES	38	MUJERES	8
		TOTAL	117

INSTITUCIONES COLABORADORAS:

INVERSIÓN	n/a
DERRAMA ECONÓMICA	n/a

Lic. Oscar Plutarco Melendez Muñoz
NOMBRE Y FIRMA DE RESPONSABLE DEL EVENTO

Lic. José Roberto Moreno Ponce
NOMBRE Y FIRMA DEL SUBDIRECTOR

NOTA.- EN CASO DE QUE SEAN BENEFICIARIOS ANEXAR LISTADO DETALLADO, TAMBIEN ANEXAR EVIDENCIA FOTOGRÁFICA, TODO FIRMADO POR EL RESPONSABLE Y EL SUBDIRECTOR.

CHIHUAHUA
Juntos una mejor ciudad
GOBIERNO MUNICIPAL 2018-2021

REPORTE MENSUAL
AÑO 2021

IMCFD
Instituto Municipal de Cultura Física y Deporte

HORARIO
[illegible]

Mes: Mayo

SEMANA Nº	Nombre de la Unidad	Colonia	Nombre del Promotor	Días							0 a 14 años		15 a 29 años		30 a 64 años		65 años o más		Días
				L	M	M	J	V	S	D	H	M	H	M	H	M	H	M	
1	P.O. [illegible]	[illegible]	Alvaro Gonzalez	3	[illegible]	[illegible]	[illegible]	[illegible]			15	5	11	2					
2	P.O. [illegible]	[illegible]	Alvaro Gonzalez	[illegible]	[illegible]	[illegible]	[illegible]	[illegible]			[illegible]	[illegible]	7	1					
3	P.O. [illegible]	[illegible]	Alvaro Gonzalez	[illegible]	[illegible]	[illegible]	[illegible]	[illegible]			[illegible]	7	10	3					
4	P.O. [illegible]	[illegible]	Alvaro Gonzalez	[illegible]	[illegible]	[illegible]	[illegible]	[illegible]			[illegible]	[illegible]	7	2					
Subtotales											[illegible]	21	35	8					
TOTAL											[illegible]								

OBSERVACIONES:

NOTA: 1. Este reporte deberá ser entregado los días Lunes de junta.
2. Este reporte será entregado junto con evidencia física y digital.
3. Señalar en las observaciones si hubo algún día que se suspendió, clase y razón.

Alvaro G. G.
Nombre y Firma
PROMOTOR DEPORTIVO

10/Junio/21
Nombre y Firma
DEPARTAMENTO DE DEPORTE POPULAR

CHIHUAHUA
Juntos, una mejor ciudad
GOBIERNO MUNICIPAL 2016-2018

REPORTE DESCRIPTIVO

SUBDIRECCIÓN.	DEPORTE POPULAR
ÁREA.	DEPORTE POPULAR
PROGRAMA	REALIZAR Y FOMENTAR ACTIVACIÓN Y CULTURA FÍSICA EN COLONIAS POPULARES
NO. DE ACCIÓN	2.6.1.1

NOMBRE DEL EVENTO	ENTRENAMIENTOS BOX HUERTA LEGARRETA
LUGAR DEL EVENTO	HUERTA LEGARRETA
DIRECCIÓN	17 DE JUNIO Y AMERICA LATINA
COLONIA	VILLA NUEVA
FECHA DEL EVENTO	may-21
DESCRIPCIÓN DEL EVENTO	SE ESTA TRABAJANDO CON NIÑOS, NIÑAS Y JOVENES (PROMOTOR_____MARIO RAMIREZ)

ASISTENTES:

NIÑOS	25	NIÑAS	7
HOMBRES	43	MUJERES	18
		TOTAL	61

BENEFICIARIOS POTENCIALES:

NIÑOS	23	NIÑAS	1
HOMBRES	49	MUJERES	12
		TOTAL	85

INSTITUCIONES COLABORADORAS:

INVERSIÓN	n/a
DERRAMA ECONÓMICA	n/a

Lic. Oscar Policarpo Melendez Muñoz
NOMBRE Y FIRMA DE RESPONSABLE DEL EVENTO

Lic. José Roberto Moreno Ponce
NOMBRE Y FIRMA DEL SUBDIRECTOR

NOTA.- EN CASO DE QUE SEAN BENEFICIARIOS ANEXAR LISTADO DETALLADO, TAMBIEN ANEXAR EVIDENCIA FOTOGRÁFICA, TODO FIRMADO POR EL RESPONSABLE Y EL SUBDIRECTOR.

CHIHUAHUA

REPORTE MENSUAL
AÑO 2021

IMCFD

HORARIO: 8:00 a 12:30 y 5:00 a 9:30

Mes: Mayo 2021

SEMANA Nº	Nombre de la Unidad	Colonia	Nombre del Promotor	Días L	M	M	J	V	S	D	0 a 14 años H	0 a 14 años M	15 a 29 años H	15 a 29 años M	30 a 64 años H	30 a 64 años M	65 años o más H	65 años o más M	Días
1	Gimnasio de Box Huerta legarreta.		Mario Ramirez	/	/	/	/	/			6	0	7	2	4	1	1	0	
2	Gimnasio de Box Huerta legarreta.		Mario Ramirez	/	/	/	/	/			6	0	6	2	4	2	1	0	
3	Gimnasio de Box Huerta legarreta.		Mario Ramirez	/	/	/	/	/			6	0	7	2	4	2	1	0	
4	Gimnasio de Box Huerta legarreta.		Mario Ramirez	/	/	/	/	/			5	1	7	1	4	0	3	0	
Subtotales											23	1	27	7	16	5	6		
TOTAL													49	12					

OBSERVACIONES:

NOTA:

Nombre y Firma
PROMOTOR DEPORTIVO

Nombre y Firma
DEPARTAMENTO DE DEPORTE POPULAR

CHIHUAHUA
Juntos, una mejor ciudad
GOBIERNO MUNICIPAL 2016-2018

REPORTE DESCRIPTIVO

SUBDIRECCIÓN.	DEPORTE POPULAR
ÁREA.	DEPORTE POPULAR
PROGRAMA	REALIZAR Y FOMENTAR ACTIVACIÓN Y CULTURA FÍSICA EN COLONIAS POPULARES
NO. DE ACCIÓN	2.6.1.1

NOMBRE DEL EVENTO	ESCUELA DE FUTBOL
LUGAR DEL EVENTO	IGNACIO ALLENDE
DIRECCIÓN	CIRCUITO 1810 Y C. VALLADOLID
COLONIA	IGNACIO ALLENDE
FECHA DEL EVENTO	may-21
DESCRIPCIÓN DEL EVENTO	ESCUELA DE FUTBOL (PROMOTOR_____PAUL MUELA)

ASISTENTES:

NIÑOS	32	NIÑAS	4
HOMBRES	60	MUJERES	40
		TOTAL	136

BENEFICIARIOS POTENCIALES:

NIÑOS	32	NIÑAS	4
HOMBRES	60	MUJERES	40
		TOTAL	136

INSTITUCIONES COLABORADORAS:

INVERSIÓN	n/a
DERRAMA ECONÓMICA	n/a

Lic. Oscar Plutarco Melendez Muñoz
NOMBRE Y FIRMA DE RESPONSABLE DEL EVENTO

Lic. José Roberto Moreno Ponce
NOMBRE Y FIRMA DEL SUBDIRECTOR

NOTA.- EN CASO DE QUE SEAN BENEFICIARIOS ANEXAR LISTADO DETALLADO, TAMBIEN ANEXAR EVIDENCIA FOTOGRÁFICA, TODO FIRMADO POR EL RESPONSABLE Y EL SUBDIRECTOR.

CHIHUAHUA
Juntos una mejor ciudad
GOBIERNO MUNICIPAL 2018-2021

IMCFD
Instituto Municipal de Cultura Física y Deporte

REPORTE MENSUAL
AÑO 2021

HORARIO
5:00 pm a 7:30 pm

Mes: Mayo 2021

SEMANA Nº	Nombre de la Unidad	Colonia	Nombre del Promotor	Días							0 a 14 años		15 a 29 años		30 a 64 años		65 años o más		Días
				L	M	M	J	V	S	D	H	M	H	M	H	M	H	M	
1	U. Ignacio Allende	Ignacio Allende	Paul A. Muela Ayala	X		X			X		8	1	15	10					3
2	U. Ignacio Allende	Ignacio Allende	Paul A. Muela Ayala	X		X			X		8	1	15	10					3
3	U. Ignacio Allende	Ignacio Allende	Paul A. Muela Ayala	X		X			X		8	1	15	10					3
4	U. Ignacio Allende	Ignacio Allende	Paul A. Muela Ayala	X		X			X		8	1	15	10					3
Subtotales											32	4	60	40					
TOTAL											136								

OBSERVACIONES: Se sigue con la escuelita de Futbol Rapido Ignacio Allende.

Se estan realizando las actividades en base a los lineamientos establecidos por la secretaria de salud.

NOTA: 1. Este reporte deberá ser entregado los dias Lunes de junta.
2. Este reporte será entregado junto con evidencia física y digital.
3. Señalar en las observaciones si hubo algún día que se suspendió, clase y razón

Nombre y Firma
PROMOTOR DEPORTIVO

P.A
Maribel García
Nombre y Firma
DEPARTAMENTO DE DEPORTE POPULAR

IMAGENES

Academia
Mi Liga Fútbol
Deportivo Ignacio Allende
Iniciamos 29 de marzo
Categoría infantil y juvenil
LEF Paul Muela
INFORMES
LEF Bertin Martínez
Pide tu clase muestra gratis
Entrenadores capacitados
Contamos con las medidas de seguridad sanitaria

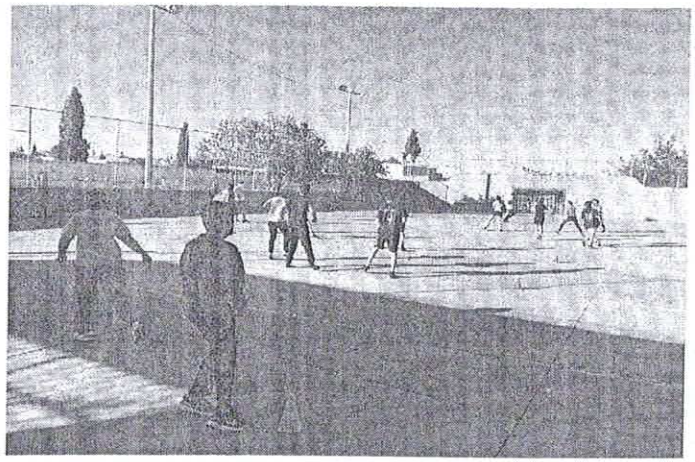

LOBOS F.C.
MI LIGA
ACADEMIA DE FUTBOL MI LIGA
INVITA NIÑOS Y NIÑAS
MI LIGA FÚTBOL
DEPORTIVO IGNACIO ALLENDE
INFO 614 176 9690/664 386 2871

CHIHUAHUA
Juntos, una mejor ciudad
GOBIERNO MUNICIPAL 2016-2018

REPORTE DESCRIPTIVO

SUBDIRECCIÓN.	DEPORTE POPULAR
ÁREA.	DEPORTE POPULAR
PROGRAMA	REALIZAR Y FOMENTAR ACTIVACIÓN Y CULTURA FÍSICA EN COLONIAS POPULARES
NO. DE ACCIÓN	2.6.1.1

NOMBRE DEL EVENTO	ESCUELA DE BEISBOL
LUGAR DEL EVENTO	CAMPOS PARRAL
DIRECCIÓN	RINCON PARRALENSE
COLONIA	PARRAL
FECHA DEL EVENTO	may-21
DESCRIPCIÓN DEL EVENTO	TORNO DE BEISBOL (PROMOTOR_____ERIKA GARCIA)

ASISTENTES:

NIÑOS	39	NIÑAS	35
HOMBRES	111	MUJERES	91
		TOTAL	276

BENEFICIARIOS POTENCIALES:

NIÑOS	0	NIÑAS	0
HOMBRES	56	MUJERES	52
		TOTAL	108

INSTITUCIONES COLABORADORAS:

INVERSIÓN	n/a
DERRAMA ECONÓMICA	n/a

Lic. Oscar Plutarco Melendez Muñoz
NOMBRE Y FIRMA DE RESPONSABLE DEL EVENTO

Lic. José Roberto Moreno Ponce
NOMBRE Y FIRMA DEL SUBDIRECTOR

NOTA.- EN CASO DE QUE SEAN BENEFICIARIOS ANEXAR LISTADO DETALLADO, TAMBIEN ANEXAR EVIDENCIA FOTOGRÁFICA, TODO FIRMADO POR EL RESPONSABLE Y EL SUBDIRECTOR.

CHIHUAHUA
Juntos, Una mejor ciudad
GOBIERNO MUNICIPAL 2018-2021

REPORTE MENSUAL
AÑO 2021

IMCFD
Instituto Municipal de Cultura Física y Deporte

HORARIO
16:00 a 21:00

Mes: Mayo

SEMA-NA Nº	Nombre de la Unidad	Colonia	Nombre del Promotor	Días							0 a 14 años		15 a 29 años		30 a 64 años		65 años o más		Días
				L	M	M	J	V	S	D	H	M	H	M	H	M	H	M	
1	Luis Fuentes Molinar	Paral	Erika Gacia	*	*	*	*	*			0	0	0	0	18	17	2	0	5
2	Luis Fuentes Molinar	Paral	Erika Gacia	*	*	*	*	*			0	0	0	0	16	19	2	0	5
3	Luis Fuentes Molinar	Paral	Erika Gacia	*	*	*	*	*			0	0	0	0	4	7	3	0	5
4	Luis Fuentes Molinar	Paral	Erika Gacia	*	*	*	*	*			0	0	0	0	7	9	4	0	5
Subtotales															45	52	11		
TOTAL											108				56				

OBSERVACIONES: Reiniciamos actividad la última quincena del mes

NOTA: 1. Este reporte deberá ser entregado los días Lunes de junta.
2. Este reporte será entregado junto con evidencia física y digital.
3. Señalar en las observaciones si hubo algún día que se suspendió, clase y razón.

Nombre y Firma
PROMOTOR DEPORTIVO

Nombre y Firma
DEPARTAMENTO DE DEPORTE POPULAR

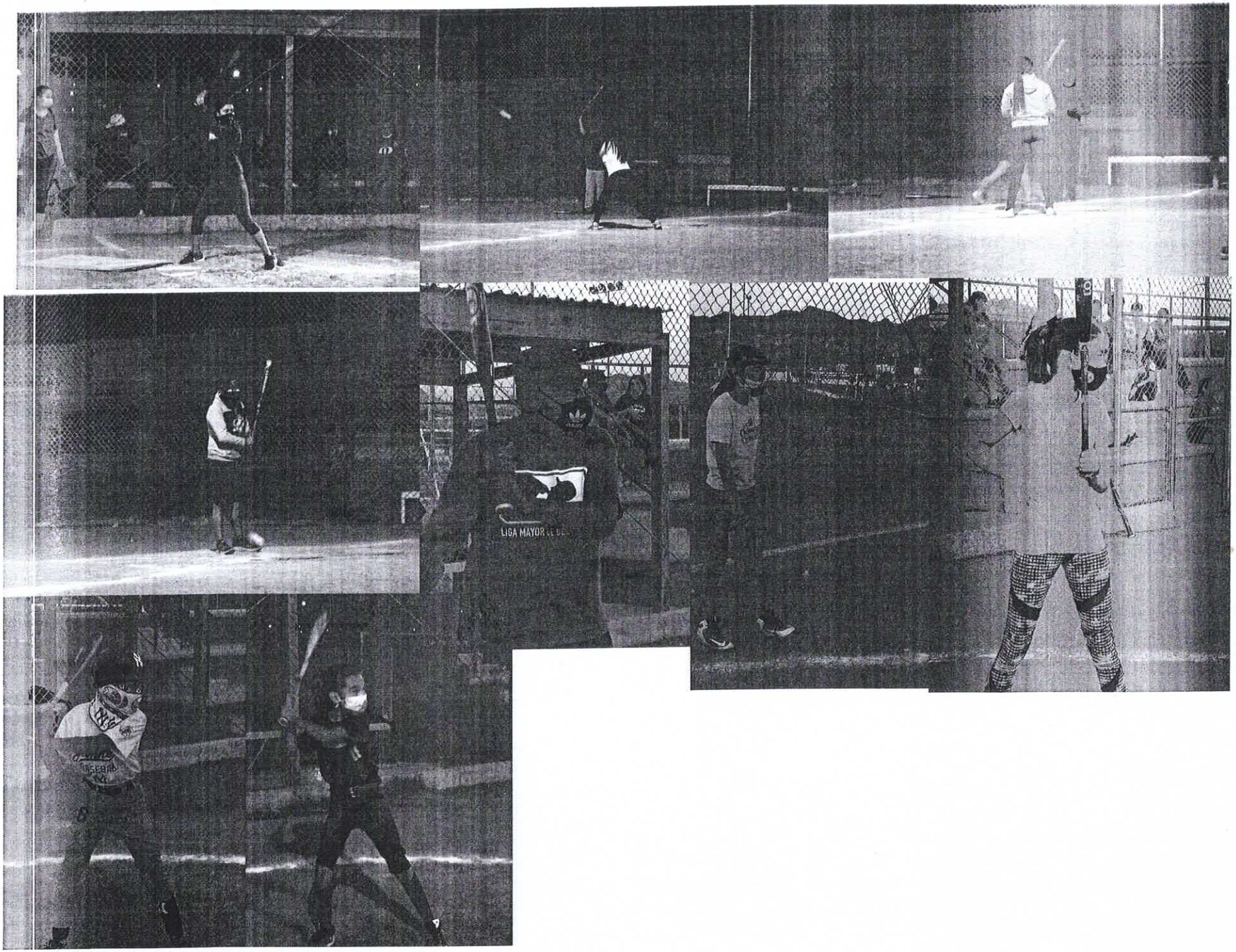
LIGA MAYOR

CHIHUAHUA
Juntos, una mejor ciudad
GOBIERNO MUNICIPAL 2016-2018

REPORTE DESCRIPTIVO

SUBDIRECCIÓN.	DEPORTE POPULAR
ÁREA.	DEPORTE POPULAR
PROGRAMA	REALIZAR Y FOMENTAR ACTIVACIÓN Y CULTURA FÍSICA EN COLONIAS POPULARES
NO. DE ACCIÓN	2.6.1.1

NOMBRE DEL EVENTO	TERAPIAS Y ATENCION
LUGAR DEL EVENTO	CENTRO MUNICIPAL DE EQUINOTERAPIA
DIRECCIÓN	ACUEDUCTO 8212
COLONIA	PEÑA BLANCA
FECHA DEL EVENTO	may-21
DESCRIPCIÓN DEL EVENTO	TERAPIAS CON PACIENTES CON PATOLOGIAS COMO TEA, TGD, HIPERACTIVIDAD, ATENCION DISPERSA Y DISCAPACIDAD VISIUAL (PROMOTOR_____DAMARIS CHACON PIZARRO)

ASISTENTES:

NIÑOS	12	NIÑAS	16
HOMBRES	8	MUJERES	8
		TOTAL	44

BENEFICIARIOS POTENCIALES:

NIÑOS	12	NIÑAS	16
HOMBRES	8	MUJERES	8
		TOTAL	44

INSTITUCIONES COLABORADORAS:

INVERSIÓN	n/a
DERRAMA ECONÓMICA	n/a

Lic. Oscar Plutarco Melendez Muñoz
NOMBRE Y FIRMA DE RESPONSABLE DEL EVENTO

Lic. José Roberto Moreno Ponce
NOMBRE Y FIRMA DEL SUBDIRECTOR

NOTA.- EN CASO DE QUE SEAN BENEFICIARIOS ANEXAR LISTADO DETALLADO, TAMBIEN ANEXAR EVIDENCIA FOTOGRÁFICA, TODO FIRMADO POR EL RESPONSABLE Y EL SUBDIRECTOR.

CHIHUAHUA

REPORTE MENSUAL
AÑO 2021

IMCFD

HORARIO
Sábado domingo 7:00 a.m. - 2:00 p.m.

Mes: Mayo

SEMANA Nº	Nombre de la Unidad	Colonia	Nombre del Promotor	Días L	M	M	J	V	S	D	0 a 14 años H	0 a 14 años M	15 a 29 años H	15 a 29 años M	30 a 64 años H	30 a 64 años M	65 años o más H	65 años o más M	Días
1	Centro de	Campestre	Dámaris						✓	✓	2	2		1					2
2	Desarrollo Integral	del	Chacón						✓	✓	2	2		1					2
3	Ecuestre	Bosque	Pizarro						✓	✓	2	2		1					2
4	"Yo Te Pazco"								✓	✓	2	2		1					2
Subtotales											8	8		4					
TOTAL											20 sesiones x usuario								

OBSERVACIONES: Terapias por medio del caballo a diferentes poblaciones como lo son autismo disc motriz, SdD, problemas conductuales TDAH, así como también clases de monta recreativa.

NOTA: 1. Este reporte deberá ser entregado los días Lunes de junta.
2. Este reporte será entregado junto con evidencia física y digital.
3. Señalar en las observaciones si hubo algún día que se suspendió, clase y razón.

Dámaris Chacón Pizarro
Nombre y Firma
PROMOTOR DEPORTIVO

Nombre y Firma
DEPARTAMENTO DE DEPORTE POPULAR

CHIHUAHUA
Juntos, una mejor ciudad
GOBIERNO MUNICIPAL 2018-2021

REPORTE MENSUAL
AÑO 2021

IMCFD
Instituto Municipal de Cultura Física y Deporte

HORARIO
Sábado 7-1:30 pm y 5-7 pm
Domingo 8am - 1:30 pm

Mes: Mayo

SEMANA Nº	Nombre de la Unidad	Colonia	Nombre del Promotor	Días							0 a 14 años		15 a 29 años		30 a 64 años		65 años o más		
				L	M	M	J	V	S	D	H	M	H	M	H	M	H	M	Días
	Centro de	Campesino	Raúl Antonio						x	x	1	2	2	1					2
	desarrollo integral	del	Delgado						x	x	1	2	2	1					2
	ecuestre	Bosque	Peregrino						x	x	1	2	2	1					2
	"Yo te Pazco"								x	x	1	2	2	1					2
Subtotales											4	8	8	4					
TOTAL										24									

OBSERVACIONES: Clases de cavitación a niños y niñas de diferentes edades compitiendo a nivel estatal

NOTA: 1. Este reporte deberá ser entregado los días Lunes de junta.
2. Este reporte será entregado junto con evidencia física y digital
3. Señalar en las observaciones si hubo algún día que se suspendió, clase y razón.

Raúl Delgado
Nombre y Firma
PROMOTOR DEPORTIVO

9/Junio/21
Nombre y Firma
DEPARTAMENTO DE DEPORTE POPULAR

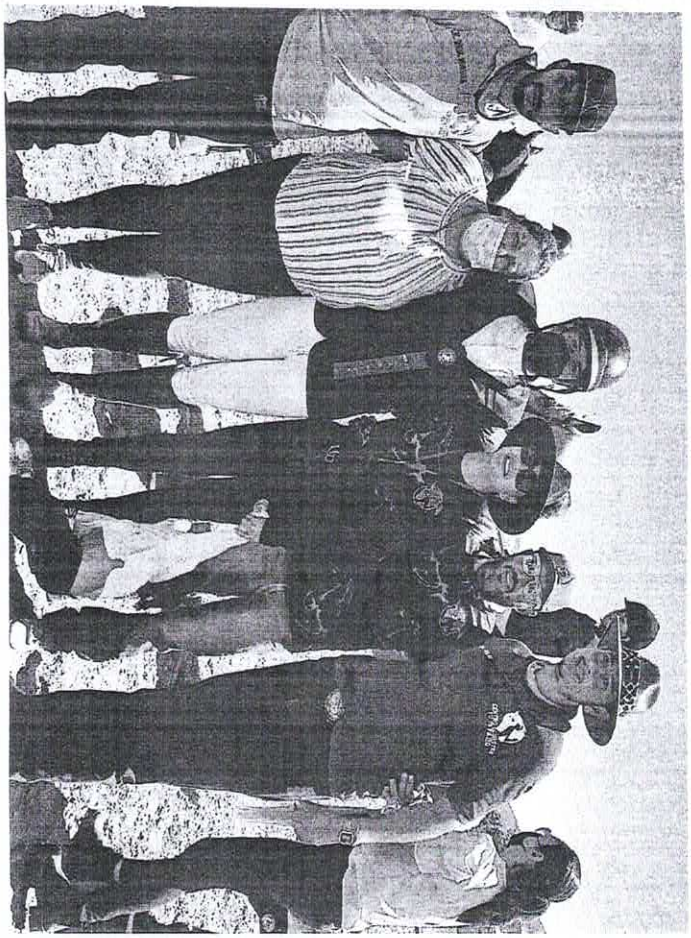

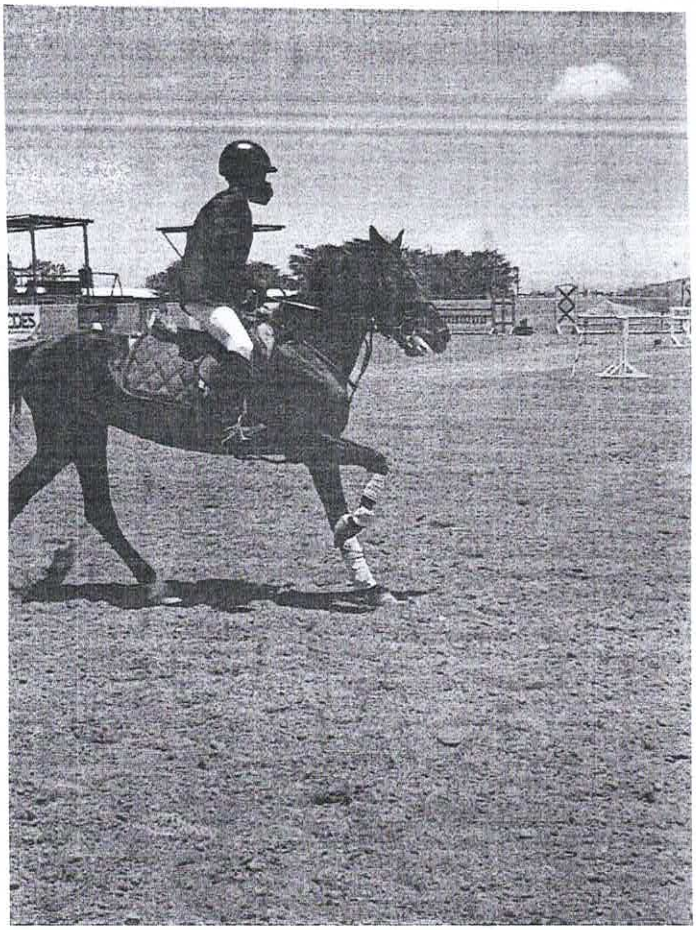

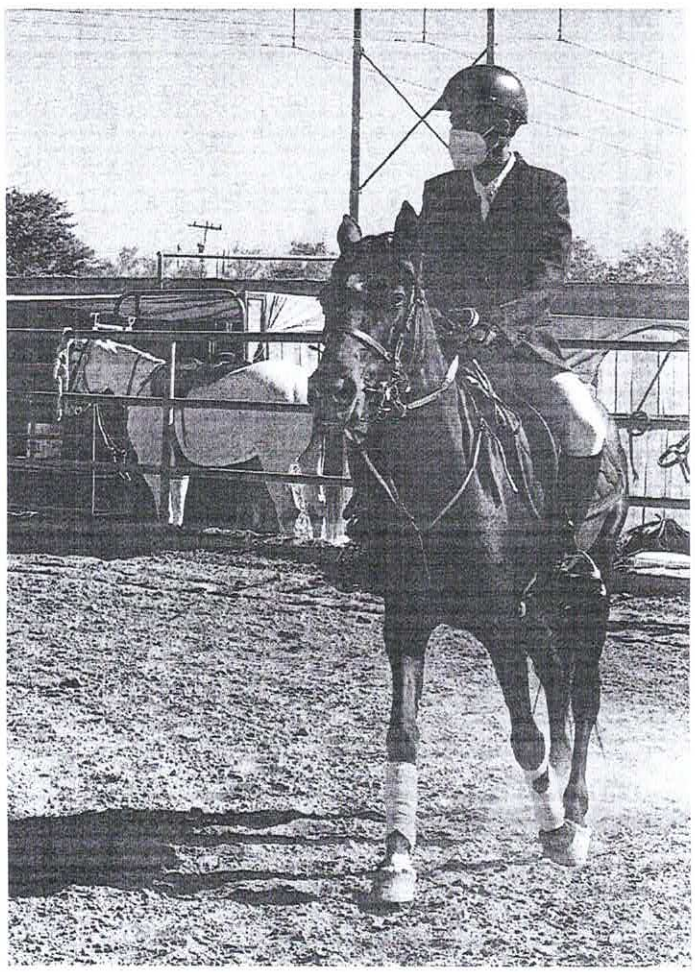

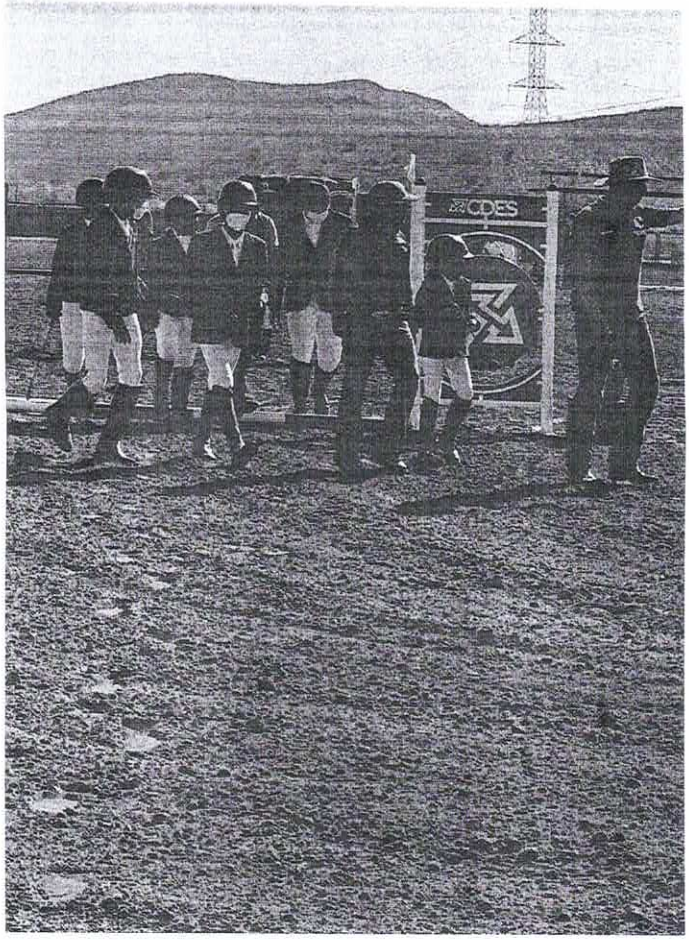
CDES

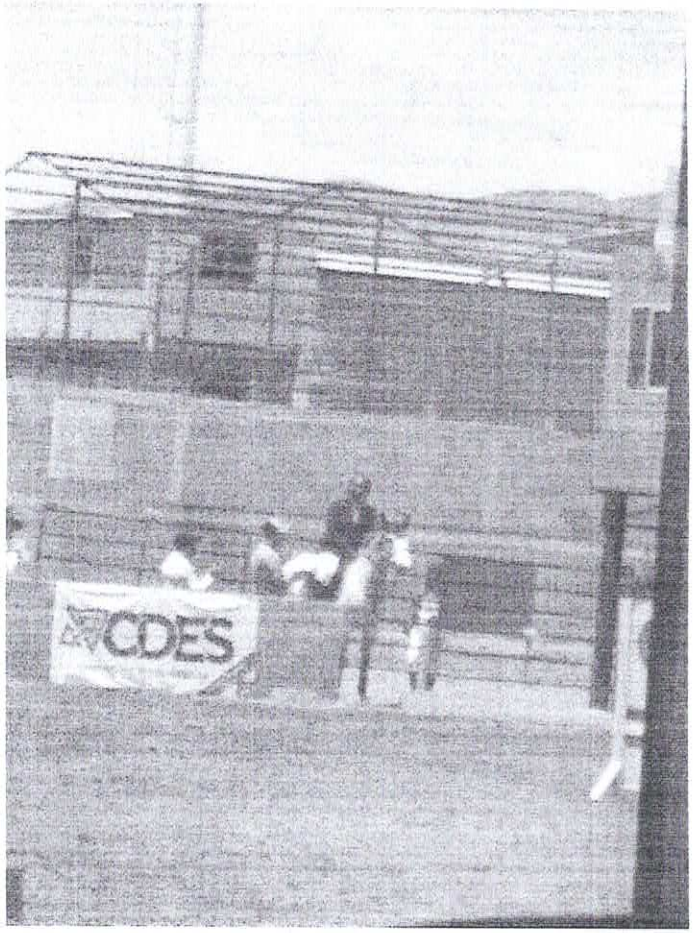
CDES

GTS
CDES
PLATINUM
GTS
PLATINUM
CDES

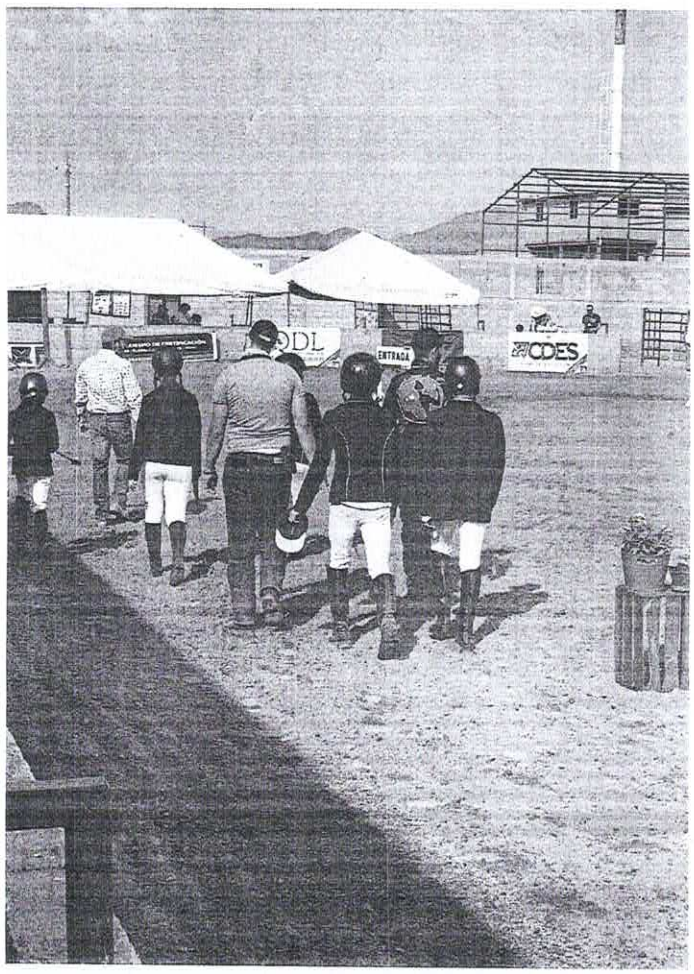
QDL
CDES

CHIHUAHUA
Juntos, una mejor ciudad
GOBIERNO MUNICIPAL 2016-2018

REPORTE DESCRIPTIVO

SUBDIRECCIÓN.	DEPORTE POPULAR
ÁREA.	DEPORTE POPULAR
PROGRAMA	REALIZAR Y FOMENTAR ACTIVACIÓN Y CULTURA FÍSICA EN COLONIAS POPULARES
NO. DE ACCIÓN	2.6.1.1

NOMBRE DEL EVENTO	ESCUELA DE FUTBOL
LUGAR DEL EVENTO	VISTAS DEL NORTE
DIRECCIÓN	RIO NILO Y RIO CISNES
COLONIA	VISTAS DEL NORTE
FECHA DEL EVENTO	may-21
DESCRIPCIÓN DEL EVENTO	ESCUELA DE FUTBOL (PROMOTOR_____VICTOR ESCONTRIAS)

ASISTENTES:

NIÑOS	25	NIÑAS	5
HOMBRES	30	MUJERES	40
		TOTAL	100

BENEFICIARIOS POTENCIALES:

NIÑOS	40	NIÑAS	28
HOMBRES	19	MUJERES	12
		TOTAL	99

INSTITUCIONES COLABORADORAS:

INVERSIÓN	n/a
DERRAMA ECONÓMICA	n/a

Lic. Oscar Plutarco Melendez Muñoz
NOMBRE Y FIRMA DE RESPONSABLE DEL EVENTO

Lic. José Roberto Moreno Ponce
NOMBRE Y FIRMA DEL SUBDIRECTOR

NOTA.- EN CASO DE QUE SEAN BENEFICIARIOS ANEXAR LISTADO DETALLADO, TAMBIEN ANEXAR EVIDENCIA FOTOGRÁFICA, TODO FIRMADO POR EL RESPONSABLE Y EL SUBDIRECTOR.

REPORTE MENSUAL
AÑO 2021

Mes: MAYO 2021

HORARIO
4:00 A 8:00 PM

SEMANA Nº	Nombre de la Unidad	Colonia	Nombre del Promotor	Días							0 a 14 años		15 a 29 años		30 a 64 años		65 años o más		Días
				L	M	M	J	V	S	D	H	M	H	M	H	M	H	M	
15	UNIDAD DE VISTAS	V NORTE	VICTOR ESCONTRIAS	X	X	X	X	X			10	7	5	3	0	0	0	0	5
16	UNIDAD DE VISTAS	V NORTE	VICTOR ESCONTRIAS	X	X	X	X	X			10	7	5	3	0	0	0	0	5
17	UNIDAD DE VISTAS	V NORTE	VICTOR ESCONTRIAS	X	X	X	X	X			10	7	5	3	0	0	0	0	5
18	UNIDAD DE VISTAS	V NORTE	VICTOR ESCONTRIAS	X	X	X	X	X			10	7	17	3	0	0	0	0	5
Subtotales											40	28	19	12	0	0	0	0	
TOTAL											99								

OBSERVACIONES:

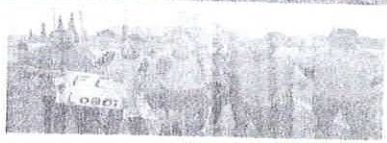

NOTA: 1. Este reporte deberá ser entregado los días Lunes de junta.
2. Este reporte será entregado junto con evidencia física y digital.
3. Señalar en las observaciones si hubo algún día que se suspendió, clase y razón.

Victor Manuel Escontrias Quezada
Nombre y Firma
PROMOTOR DEPORTIVO

Maribel García P.A
Nombre y Firma
DEPARTAMENTO DE DEPORTE POPULAR

CHIHUAHUA
Juntos, una mejor ciudad
GOBIERNO MUNICIPAL 2016-2018

REPORTE DESCRIPTIVO

SUBDIRECCIÓN.	DEPORTE POPULAR
ÁREA.	DEPORTE POPULAR
PROGRAMA	REALIZAR Y FOMENTAR ACTIVACIÓN Y CULTURA FÍSICA EN COLONIAS POPULARES
NO. DE ACCIÓN	2.6.1.1

NOMBRE DEL EVENTO	ESCUELA DE FUTBOL
LUGAR DEL EVENTO	CORREDOR HOMERO
DIRECCIÓN	AV HOMERO
COLONIA	REVOLUCION
FECHA DEL EVENTO	may-21
DESCRIPCIÓN DEL EVENTO	ESCUELA DE INICIACION FUTBOL (PROMOTOR_____CARLOS MEDRANO)

ASISTENTES:

NIÑOS	30	NIÑAS	15
HOMBRES	50	MUJERES	50
		TOTAL	145

BENEFICIARIOS POTENCIALES:

NIÑOS	66	NIÑAS	46
HOMBRES	20	MUJERES	0
		TOTAL	132

INSTITUCIONES COLABORADORAS:

INVERSIÓN	n/a
DERRAMA ECONÓMICA	n/a

LEF. Oscar Marco Melendez Muñoz
NOMBRE Y FIRMA DE RESPONSABLE DEL EVENTO

Lic. José Roberto Moreno Ponce
NOMBRE Y FIRMA DEL SUBDIRECTOR

NOTA.- EN CASO DE QUE SEAN BENEFICIARIOS ANEXAR LISTADO DETALLADO, TAMBIEN ANEXAR EVIDENCIA FOTOGRÁFICA, TODO FIRMADO POR EL RESPONSABLE Y EL SUBDIRECTOR.

CHIHUAHUA
Juntos, una mejor ciudad
GOBIERNO MUNICIPAL 2018-2021

REPORTE MENSUAL
AÑO 2021

IMCFD
Instituto Municipal de Cultura Física y Deporte

HORARIO
5:00 a 7:00 PM

Mes: Mayo

SEMANA Nº	Nombre de la Unidad	Colonia	Nombre del Promotor	Días							0 a 14 años		15 a 29 años		30 a 64 años		65 años o más		Días
				L	M	M	J	V	S	D	H	M	H	M	H	M	H	M	
1	Homero	Revolución	Carlos Medrano Estrada																0
2	Homero	Revolución	Carlos Medrano Estrada																0
3	Homero	Revolución	Carlos Medrano Estrada		X		X				32	21	11						3
4	Homero	Revolución	Carlos Medrano Estrada		X		X				34	25	9						3
Subtotales											66	46	20						
TOTAL											132								

OBSERVACIONES: [illegible]

NOTA: 1. Este reporte deberá ser entregado los días Lunes de junta.
2. Este reporte sera entregado junto con evidencia física y digital.
3. Señalar en las observaciones si hubo algún día que se suspendió, clase y razón.

Nombre y Firma
PROMOTOR DEPORTIVO

Nombre y Firma
DEPARTAMENTO DE DEPORTE POPULAR

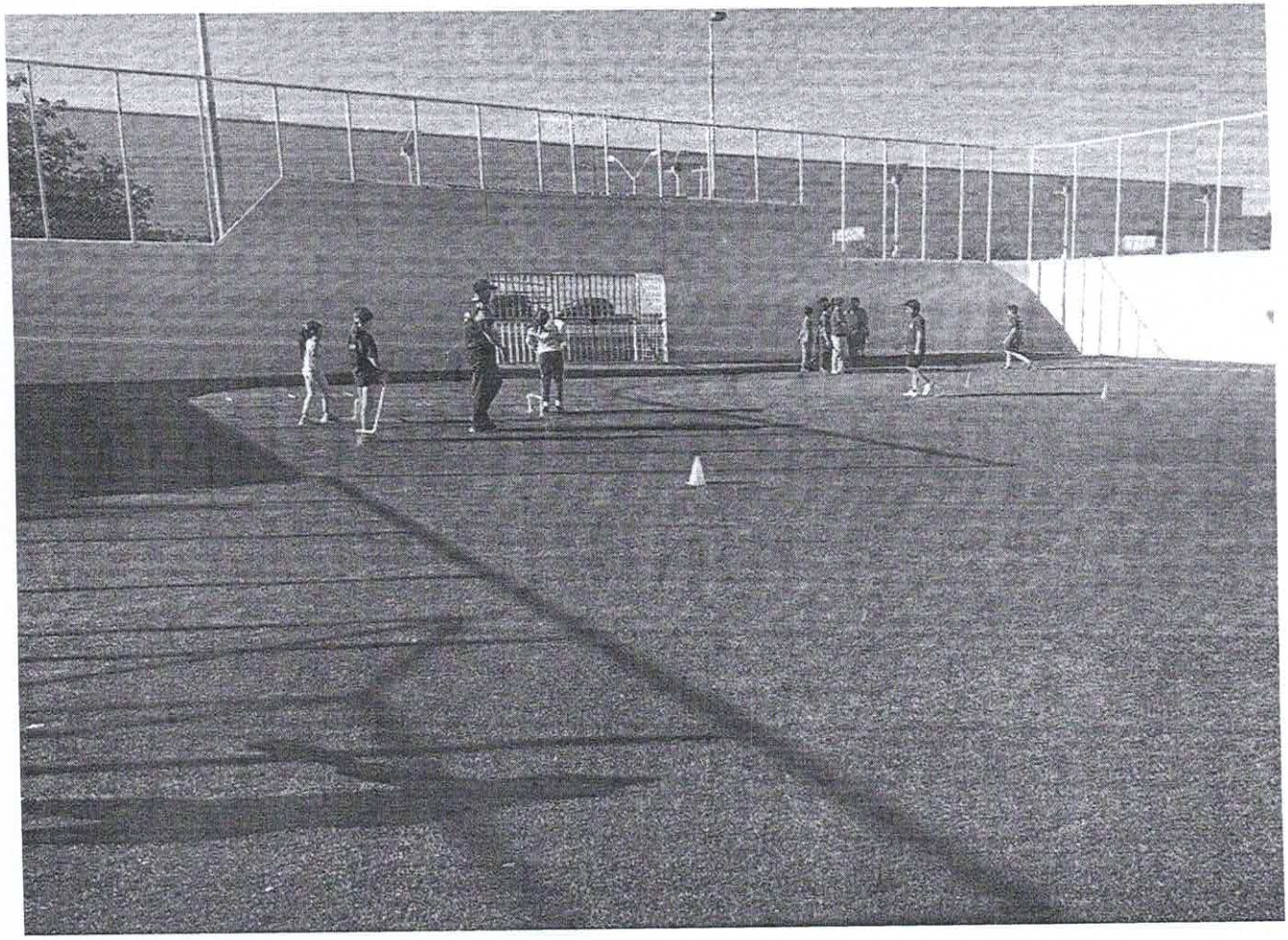

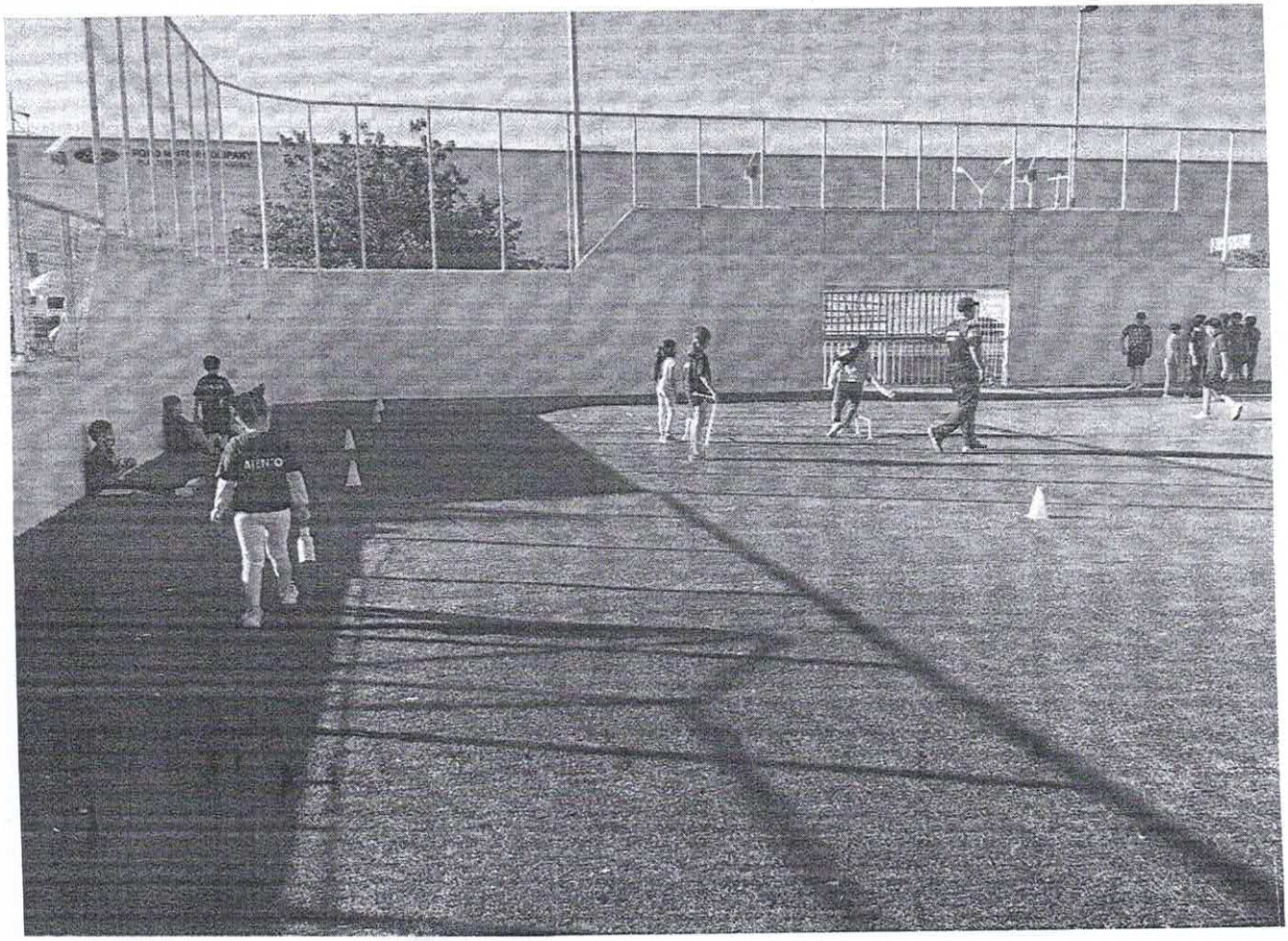

CHIHUAHUA
Juntos, una mejor ciudad
GOBIERNO MUNICIPAL 2016-2018

REPORTE DESCRIPTIVO

SUBDIRECCIÓN.	DEPORTE POPULAR
ÁREA.	DEPORTE POPULAR
PROGRAMA	REALIZAR Y FOMENTAR ACTIVACIÓN Y CULTURA FÍSICA EN COLONIAS POPULARES
NO. DE ACCIÓN	2.6.1.1

NOMBRE DEL EVENTO	ESCUELA DE FUTBOL Y TORNEOS
LUGAR DEL EVENTO	PARQUE FUNDADORES CAMPO SOCCER
DIRECCIÓN	C. AMERICA LATINA Y C. MIGUEL BARRAGAN
COLONIA	VILLA NUEVA
FECHA DEL EVENTO	may-21
DESCRIPCIÓN DEL EVENTO	DIFERENTES ACTIVIDADES DEPORTIVAS (PROMOTOR_____JORGE MENDOZA RIVERA)

ASISTENTES:

NIÑOS	0	NIÑAS	80
HOMBRES	0	MUJERES	120
		TOTAL	200

BENEFICIARIOS POTENCIALES:

NIÑOS	0	NIÑAS	80
HOMBRES	0	MUJERES	120
		TOTAL	200

INSTITUCIONES COLABORADORAS:

INVERSIÓN	n/a
DERRAMA ECONÓMICA	n/a

Lic. Oscar Plutarco Melendez Muñoz
NOMBRE Y FIRMA DE RESPONSABLE DEL EVENTO

Lic. José Roberto Moreno Ponce
NOMBRE Y FIRMA DEL SUBDIRECTOR

NOTA.- EN CASO DE QUE SEAN BENEFICIARIOS ANEXAR LISTADO DETALLADO, TAMBIEN ANEXAR EVIDENCIA FOTOGRÁFICA, TODO FIRMADO POR EL RESPONSABLE Y EL SUBDIRECTOR.

CHIHUAHUA
Juntos, una mejor ciudad
GOBIERNO MUNICIPAL 2018-2021

REPORTE MENSUAL
AÑO 2021

IMCFD
Instituto Municipal de Cultura Física y Deporte

HORARIO
17:00 a 21:00

Mayo

SEMANA Nº	Nombre de la Unidad	Colonia	Nombre del Promotor	Días							0 a 14 años		15 a 29 años		30 a 64 años		65 años o más		Días
				L	M	M	J	V	S	D	H	M	H	M	H	M	H	M	
	HUERTA	VILLA	Jorge		x		x		x			20		20		10			
			Mendoza		x		x		x			20		20		10			
	LEGARRETA		Rivera		x		x		x			20		20		10			
					x		x		x			20		20		10			
Subtotales												80		80		40			
TOTAL											200								

OBSERVACIONES:

NOTA: 1. Este reporte deberá ser entregado los días Lunes de junta.
2. Este reporte será entregado junto con evidencia física y digital.
3. Señalar en las observaciones si hubo algún día que se suspendió, clase y razón.

Jorge Mendoza Rivera
Nombre y Firma
PROMOTOR DEPORTIVO

P.T
Maribel Garcia
Nombre y Firma
DEPARTAMENTO DE DEPORTE POPULAR

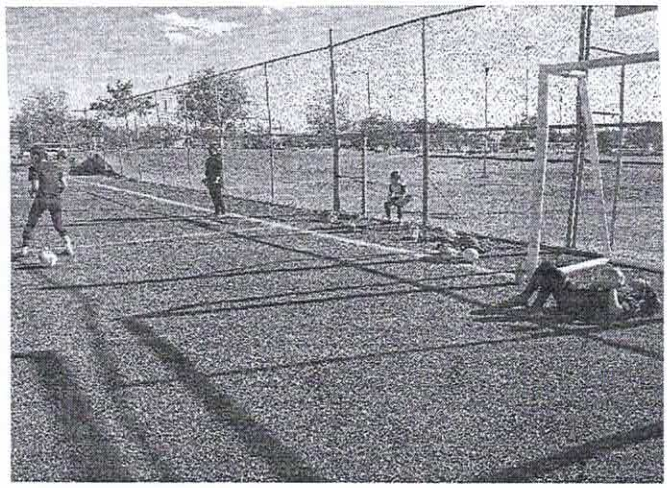

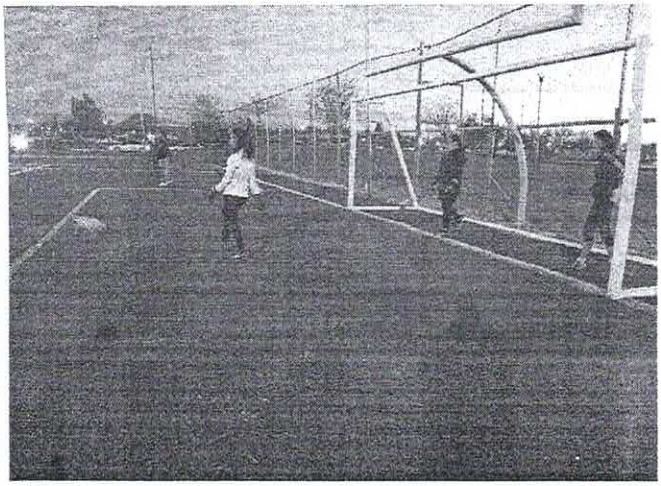

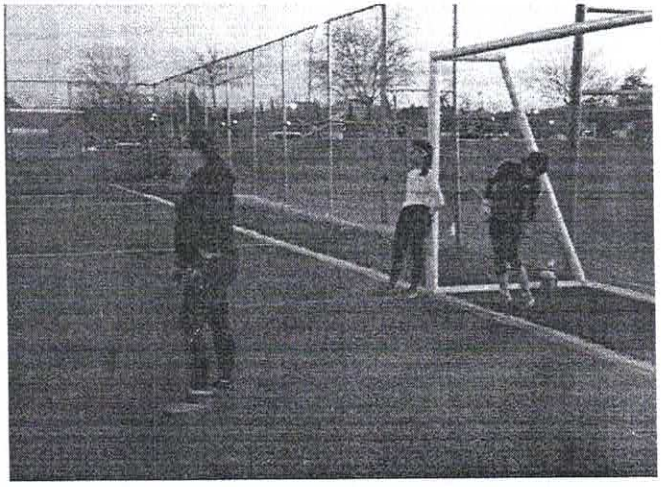

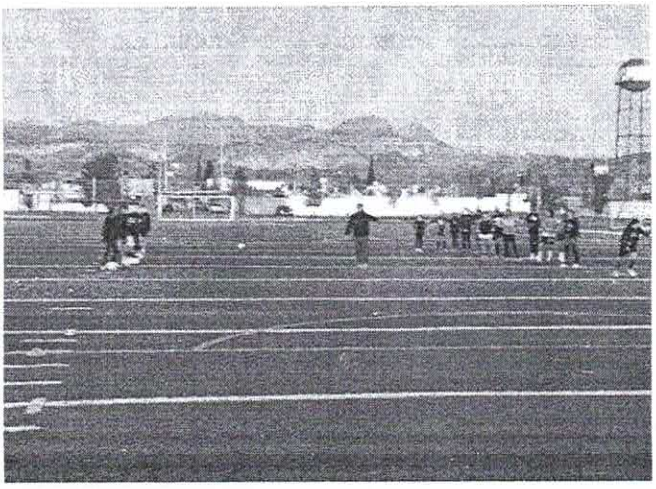

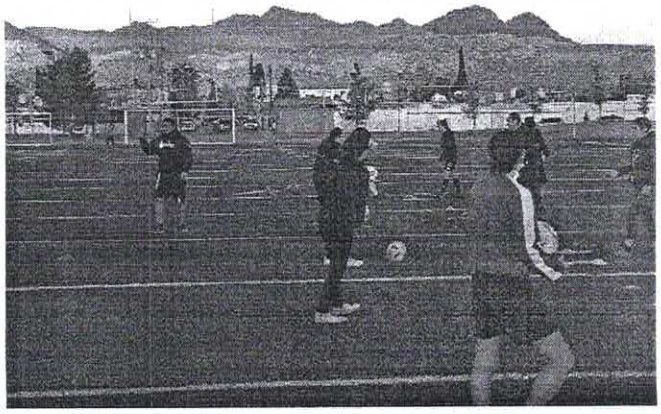

CHIHUAHUA
Juntos, una mejor ciudad
GOBIERNO MUNICIPAL 2016-2018

REPORTE DESCRIPTIVO

SUBDIRECCIÓN.	DEPORTE POPULAR
ÁREA.	DEPORTE POPULAR
PROGRAMA	REALIZAR Y FOMENTAR ACTIVACIÓN Y CULTURA FÍSICA EN COLONIAS POPULARES
NO. DE ACCIÓN	4.3.1.1

NOMBRE DEL EVENTO	ENTRENAMIENTO CON ATLETAS PARATLETISMO Y GOALBAL
LUGAR DEL EVENTO	GIMNASIO DE DEPORTE ADAPTADO
DIRECCIÓN	AV. CHAPULTEPEQUITO S/N
COLONIA	EL PALOMAR
FECHA DEL EVENTO	may-21
DESCRIPCIÓN DEL EVENTO	ESCUELA DE INICIACION FUTBOL (PROMOTOR_____ROCIO ALEJANDRA RIVERA ACOSTA)

ASISTENTES:

NIÑOS	0	NIÑAS	0
HOMBRES	22	MUJERES	6
		TOTAL	28

BENEFICIARIOS POTENCIALES:

NIÑOS	0	NIÑAS	0
HOMBRES	28	MUJERES	1
		TOTAL	29

INSTITUCIONES COLABORADORAS:

INVERSIÓN	n/a
DERRAMA ECONÓMICA	n/a

LEF. Oscar Plutarco Melendez Muñoz
NOMBRE Y FIRMA DE RESPONSABLE DEL EVENTO

Lic. José Roberto Moreno Ponce
NOMBRE Y FIRMA DEL SUBDIRECTOR

NOTA.- EN CASO DE QUE SEAN BENEFICIARIOS ANEXAR LISTADO DETALLADO, TAMBIEN ANEXAR EVIDENCIA FOTOGRÁFICA, TODO FIRMADO POR EL RESPONSABLE Y EL SUBDIRECTOR.

REPORTE MENSUAL
AÑO 2021

HORARIO
16:00-18:00 hrs

Mes: MAYO

SEMANA Nº	Nombre de la Unidad	Colonia	Nombre del Promotor	Días							0 a 14 años		15 a 29 años		30 a 64 años		65 años o más		Días
				L	M	M	J	V	S	D	H	M	H	M	H	M	H	M	
	VACACIONES		Rocio Alejandra Rivera Acosta	X		X		X					8	0					3
	Gimnasio de deporte adaptado/Estadio de atletismo		"	x		x	x						6	0					3
	"		"	X		X		x					6	1					3
	"		"	X		X		X					8	0					3
Subtotales													28	1					
TOTAL													29						

OBSERVACIONES: En este tiempo de confinamiento, continuamos con el entrenamiento en casa con los atletlas de paratletismo y goalbal. El entrenamiento consiste en acondicionamiento físico, para mantener la condición física del mismo, para cuando se regrese al gimnasio no se vea muy afectado el estado físico al momento de efectuar la técnica. Se han estado realizado los entrenamientos via zoom y google meet y se les ponen las rutinas a los atletas. Las cuales debido a su discapacidad la realizan a su posibilidad, siendo los padres quienes los apoyan. A su vez, se les envía via whatsaap las diferentes activaciones del IMCFD Y FEMEDE para que las realicen. Al igual que su entrenamiento semanal

NOTA: 1. Este reporte deberá ser entregado los días Lunes de junta.
2. Este reporte será entregado junto con evidencia física y digital.
3. Señalar en las observaciones si hubo algún día que se suspendió, clase y razón.

M.A.P. E R. Alejandra Rivera A.
Nombre y Firma
PROMOTOR DEPORTIVO
R. Alejandra Rivera A.

Maribel García PA
Nombre y Firma
DEPARTAMENTO DE DEPORTE POPULAR

CLUB PARALIMPICO CUU

REPORTE MARZO 2021

CHIHUAHUA, 1 de JUNIO de 2021

En este tiempo de confinamiento, continuamos con el entrenamiento en casa con los atletias de paratletismo y goalbal.

Se han estado realizado los entrenamientos via zoom y google meet y se les ponen las rutinas a los atletas. Las cuales debido a su discapacidad la realizan a su posibilidad, siendo los padres quienes los apoyan.

A su vez, se les envía via whatsaap las diferentes activaciones del IMCFD para que las realicen. Al igual que su entrenamiento semanal personalizado según las necesidades, capacidades físicas, categoría y clasificacion del atleta

ATTE.

R. Alejandra Rivera

M.A.P.E. R. Alejandra Rivera Acosta

Entrenadora Deporte adaptado

Adjunto evidencia de atletas en foto

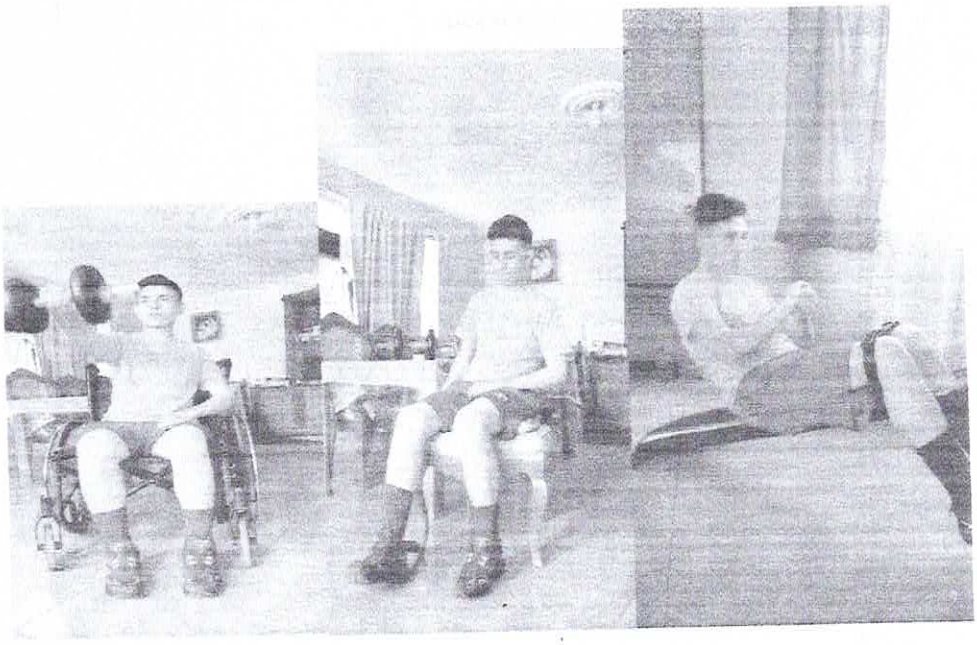

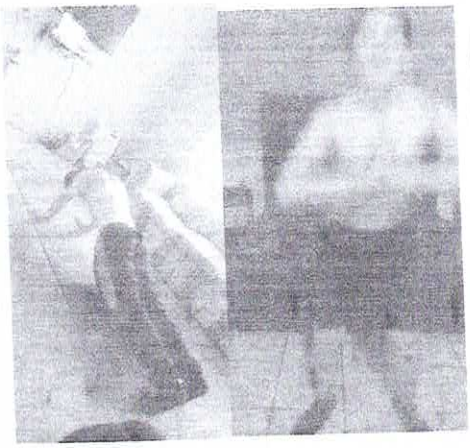

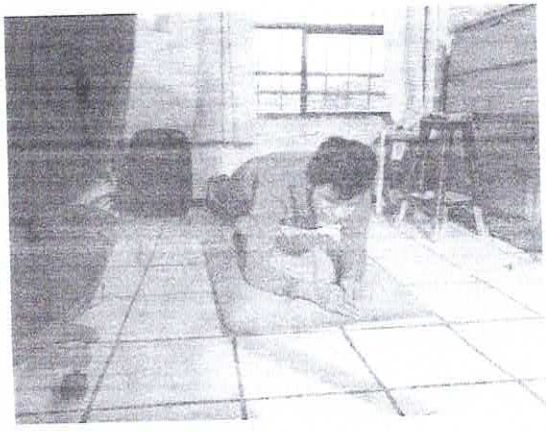

CHIHUAHUA
Juntos, una mejor ciudad
GOBIERNO MUNICIPAL 2016-2018

REPORTE DESCRIPTIVO

SUBDIRECCIÓN.	DEPORTE POPULAR
ÁREA.	DEPORTE POPULAR
PROGRAMA	REALIZAR Y FOMENTAR ACTIVACIÓN Y CULTURA FÍSICA EN COLONIAS POPULARES
NO. DE ACCIÓN	2.6.1.1

NOMBRE DEL EVENTO	ESCUELA DE FUTBOL
LUGAR DEL EVENTO	sacramento cancha rapido
DIRECCIÓN	MONTE VELETA S/N
COLONIA	QUINTAS CAROLINAS
FECHA DEL EVENTO	may-21
DESCRIPCIÓN DEL EVENTO	ESCUELA DE FUTBOL (PROMOTOR_____BLANCA MARTINEZ)

ASISTENTES:

NIÑOS	0	NIÑAS	0
HOMBRES	87	MUJERES	37
		TOTAL	124

BENEFICIARIOS POTENCIALES:

NIÑOS	0	NIÑAS	0
HOMBRES	87	MUJERES	37
		TOTAL	124

INSTITUCIONES COLABORADORAS:

INVERSIÓN	n/a
DERRAMA ECONÓMICA	n/a

Lic. Oscar Plutarco Melendez Muñoz
NOMBRE Y FIRMA DE RESPONSABLE DEL EVENTO

Lic. José Roberto Moreno Ponce
NOMBRE Y FIRMA DEL SUBDIRECTOR

NOTA.- EN CASO DE QUE SEAN BENEFICIARIOS ANEXAR LISTADO DETALLADO, TAMBIEN ANEXAR EVIDENCIA FOTOGRÁFICA, TODO FIRMADO POR EL RESPONSABLE Y EL SUBDIRECTOR.

CHIHUAHUA
Juntos, una mejor ciudad
GOBIERNO MUNICIPAL 2018-2021

REPORTE MENSUAL
AÑO 2021

IMCFD
Instituto Municipal de Cultura Física y Deporte

HORARIO
L-[illegible] 8-9 [illegible] / S. 6-12 / D. 6-12

Mes: MAYO 2021

SEMANA Nº	Nombre de la Unidad	Colonia	Nombre del Promotor	Días							0 a 14 años		15 a 29 años		30 a 64 años		65 años o más		Días
				L	M	M	J	V	S	D	H	M	H	M	H	M	H	M	
	Rap Sacramento	G. Camino	Blanca R. Martínez								0	0	0	0	0	0			0
	✓ ✓		✓ ✓										0	0	0	0			0
	✓ ✓		✓ ✓										0	0	0	0			0
	✓ ✓		✓ ✓	✓	✓	✓	✓		✓	✓			32	19	55	18			6
Subtotales													32	19	55	18			
TOTAL											124								

OBSERVACIONES: Suspendidas las actividades las primeras 3 semanas por la pandemia

NOTA: 1. Este reporte deberá ser entregado los días Lunes de junta.
2. Este reporte será entregado junto con evidencia física y digital.
3. Señalar en las observaciones si hubo algún día que se suspendió, clase y razón.

Blanca Rosa Martínez Mendoza
Nombre y Firma
PROMOTOR DEPORTIVO

Maribel García P.A
Nombre y Firma
DEPARTAMENTO DE DEPORTE POPULAR

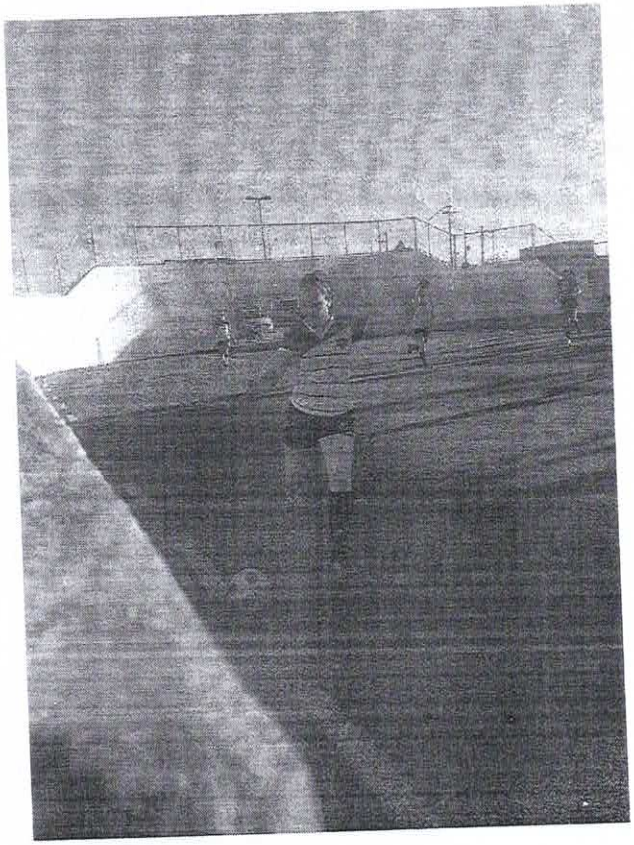

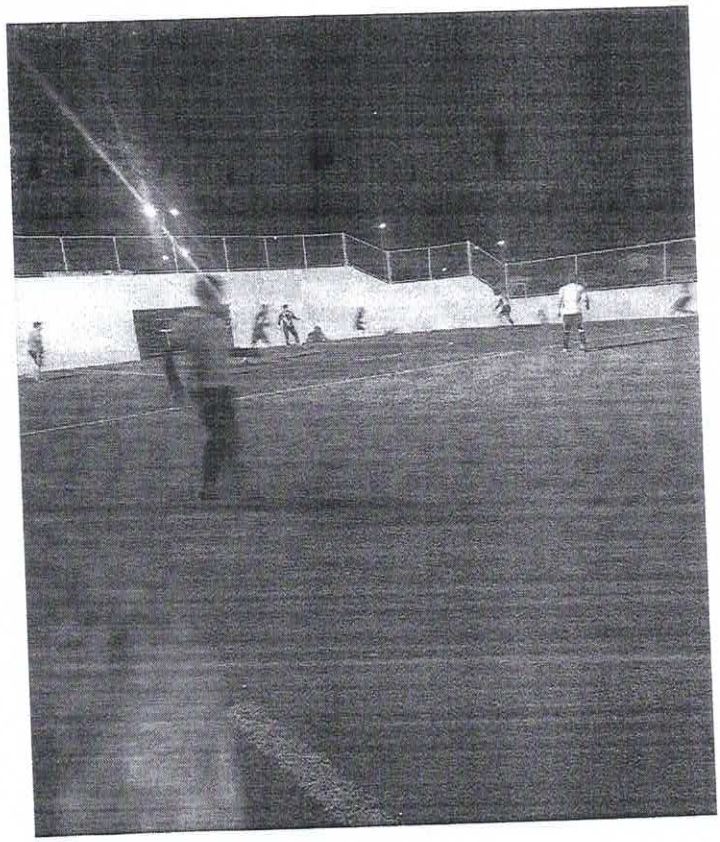

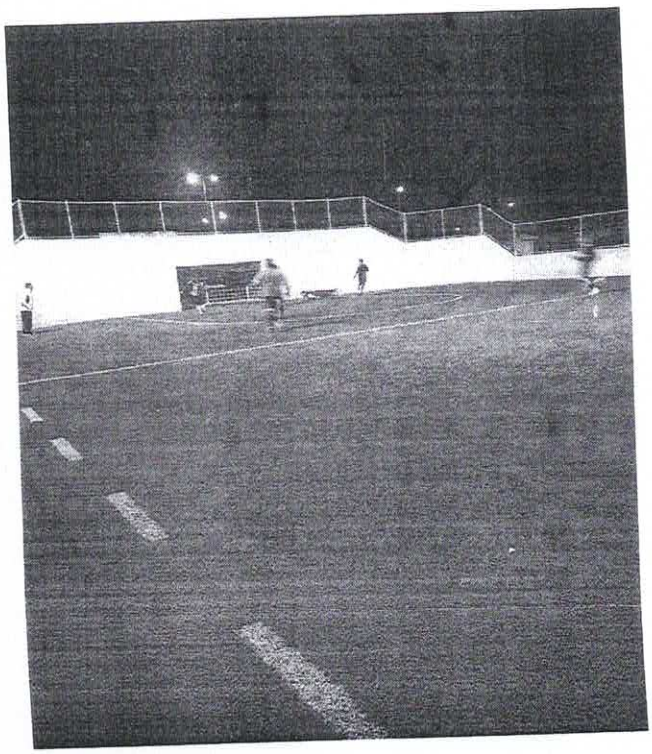

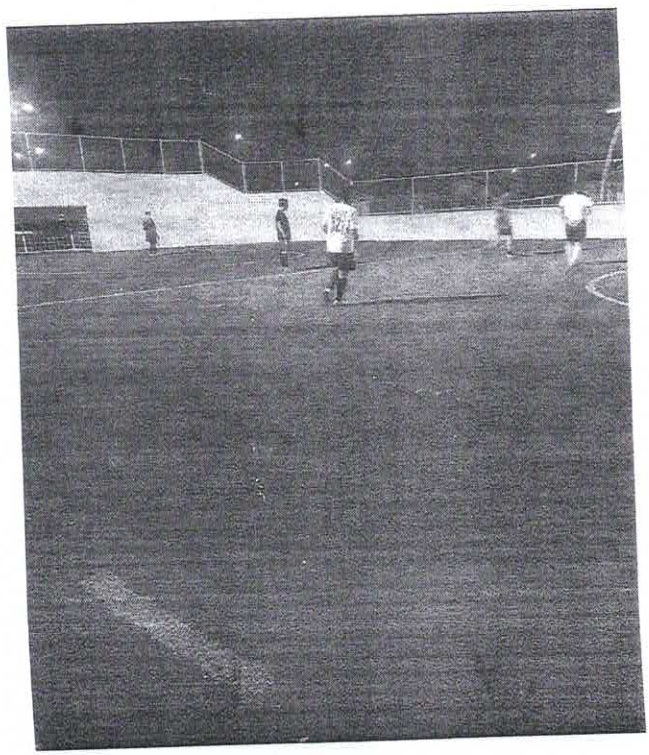

Reporte Marzo 2021

CHIHUAHUA
Juntos, una mejor ciudad
GOBIERNO MUNICIPAL 2016-2018

REPORTE DESCRIPTIVO

SUBDIRECCIÓN.	DEPORTE POPULAR
ÁREA.	DEPORTE POPULAR
PROGRAMA	REALIZAR Y FOMENTAR ACTIVACIÓN Y CULTURA FÍSICA EN COLONIAS POPULARES
NO. DE ACCIÓN	2.6.1.1

NOMBRE DEL EVENTO	ENTRENAMIENTOS DE BOX
LUGAR DEL EVENTO	MEZQUITES
DIRECCIÓN	BLVD. EL SAUCITO
COLONIA	LOS MEZQUITES
FECHA DEL EVENTO	may-21
DESCRIPCIÓN DEL EVENTO	ESCUELA DE FUTBOL (PROMOTOR_____JUAN JESUS MUÑOZ)

ASISTENTES:

NIÑOS	4	NIÑAS	0
HOMBRES	15	MUJERES	12
		TOTAL	31

BENEFICIARIOS POTENCIALES:

NIÑOS	4	NIÑAS	0
HOMBRES	10	MUJERES	0
		TOTAL	14

INSTITUCIONES COLABORADORAS:

INVERSIÓN	n/a
DERRAMA ECONÓMICA	n/a

Lic. Oscar Rutarco Melendez Muñoz
NOMBRE Y FIRMA DE RESPONSABLE DEL EVENTO

Lic. José Roberto Moreno Ponce
NOMBRE Y FIRMA DEL SUBDIRECTOR

NOTA.- EN CASO DE QUE SEAN BENEFICIARIOS ANEXAR LISTADO DETALLADO, TAMBIEN ANEXAR EVIDENCIA FOTOGRÁFICA, TODO FIRMADO POR EL RESPONSABLE Y EL SUBDIRECTOR.

CHIHUAHUA
Juntos una mejor ciudad
GOBIERNO MUNICIPAL 2018-2021

REPORTE MENSUAL
AÑO 2021

IMCFD
Instituto Municipal de Cultura Física y Deporte

Mes: Mayo

HORARIO
9 a 10 am 5 a 7 pm

SEMANA Nº	Nombre de la Unidad	Colonia	Nombre del Promotor	Días							0 a 14 años		15 a 29 años		30 a 64 años		65 años o más		Días
				L	M	M	J	V	S	D	H	M	H	M	H	M	H	M	
1	Mezquite	Mezquite	Juan J. Muñoz M.	/	/	/	/	/			1		4						
2	//	//	//	/	/	/	/	/			1		4						
3	//	//	//								1		1						
4	//	//	//								1		1						
Subtotales											4		10						
TOTAL										14									

OBSERVACIONES:

1- Seguimos Preparacion Proximas Eventos de Boxeo
2- // // // // //
3 esta Semana no Fueron los deportistas x Trabajos Familiares nomas 2 Tienen asistencia
4 ya no volvieron esta nuevo aviso nomas 2 asistencias

NOTA: 1. Este reporte deberá ser entregado los días Lunes de junta.
2. Este reporte será entregado junto con evidencia física y digital.
3. Señalar en las observaciones si hubo algún día que se suspendió, clase y razón.

Juan Jesus Muñoz Montoya
Nombre y Firma
PROMOTOR DEPORTIVO

Nombre y Firma
DEPARTAMENTO DE DEPORTE POPULAR

CHIHUAHUA
Juntos, una mejor ciudad
GOBIERNO MUNICIPAL 2016-2018

REPORTE DESCRIPTIVO

SUBDIRECCIÓN.	DEPORTE POPULAR
ÁREA.	DEPORTE POPULAR
PROGRAMA	REALIZAR Y FOMENTAR ACTIVACIÓN Y CULTURA FÍSICA EN COLONIAS POPULARES
NO. DE ACCIÓN	2.6.1.1

NOMBRE DEL EVENTO	ESCUELITA DE FUTBOL Y OTRAS ACTIVIDADES
LUGAR DEL EVENTO	RUIZ MASSEIU
DIRECCIÓN	C. GUADALUPE REZA Y C. GUADALUPE JUAREZ
COLONIA	RUIZ MASSEIU
FECHA DEL EVENTO	may-21
DESCRIPCIÓN DEL EVENTO	ESCUELITA DE FUTBOL EN NIÑOS Y JOVENES EN UN HORARIO DE 3 A7 DE LA TARDE CINCO DIAS A LA SEMANA (PROMOTOR_____HIPOLITO MATA)

ASISTENTES:

NIÑOS	80	NIÑAS	60
HOMBRES	60	MUJERES	40
		TOTAL	240

BENEFICIARIOS POTENCIALES:

NIÑOS	40	NIÑAS	40
HOMBRES	40	MUJERES	20
		TOTAL	140

INSTITUCIONES COLABORADORAS:

INVERSIÓN	n/a
DERRAMA ECONÓMICA	n/a

Lic. Oscar Plutarco Melendez Muñoz
NOMBRE Y FIRMA DE RESPONSABLE DEL EVENTO

Lic. José Roberto Moreno Ponce
NOMBRE Y FIRMA DEL SUBDIRECTOR

NOTA.- EN CASO DE QUE SEAN BENEFICIARIOS ANEXAR LISTADO DETALLADO, TAMBIEN ANEXAR EVIDENCIA FOTOGRÁFICA, TODO FIRMADO POR EL RESPONSABLE Y EL SUBDIRECTOR.

CHIHUAHUA
Juntos, una mejor ciudad
GOBIERNO MUNICIPAL 2018-2021

REPORTE MENSUAL
AÑO 2021

IMCFD
Instituto Municipal de Cultura Física y Deporte

Mes: Mayo

HORARIO
4:30

SEMANA Nº	Nombre de la Unidad	Colonia	Nombre del Promotor	Días							0 a 14 años		15 a 29 años		30 a 64 años		65 años o más		Días
				L	M	M	J	V	S	D	H	M	H	M	H	M	H	M	
1	Fco. Ruiz Massieu	R. Massieu	Hipolito Mata Portillo	✓	✓		✓		✓	✓	10	10	10	5					
2	Fco. Ruiz Massieu	R. Massieu	Hipolito Mata Portillo	✓	✓		✓		✓	✓	10	10	10	5					
3	Fco. Ruiz Massieu	R. Massieu	Hipolito Mata Portillo	✓	✓		✓		✓	✓	10	10	10	5					
4	Fco. Ruiz Massieu	R. Massieu	Hipolito Mata Portillo	✓	✓		✓		✓	✓	10	10	10	5					
Subtotales											40	40	40	20					
TOTAL											140								

OBSERVACIONES:

NOTA: 1. Este reporte deberá ser entregado los días Lunes de Junta.
2. Este reporte será entregado junto con evidencia física y digital.
3. Señalar en las observaciones si hubo algún día que se suspendió, clase y razón.

Hipólito Mata Portillo
Nombre y Firma
PROMOTOR DEPORTIVO

Maribel Garcia T.A
Nombre y Firma
DEPARTAMENTO DE DEPORTE POPULAR

Jeep
Jeep
Jeep
Jeep
Jeep

CHIHUAHUA
Juntos, una mejor ciudad
GOBIERNO MUNICIPAL 2016-2018

REPORTE DESCRIPTIVO

SUBDIRECCIÓN.	DEPORTE POPULAR
ÁREA.	DEPORTE POPULAR
PROGRAMA	REALIZAR Y FOMENTAR ACTIVACIÓN Y CULTURA FÍSICA EN COLONIAS POPULARES
NO. DE ACCIÓN	2.6.1.1

NOMBRE DEL EVENTO	ESCUELA DE FUTBOL
LUGAR DEL EVENTO	RIBERAS DE SACRAMENTO
DIRECCIÓN	RIO AMAZONAS Y RIO COLORADO
COLONIA	RIBERAS DE SACRAMENTO
FECHA DEL EVENTO	may-21
DESCRIPCIÓN DEL EVENTO	DIFERENTES ACTIVIDADES DEPORTIVAS (PROMOTOR_____CECILIA MOCTEZUMA)

ASISTENTES:

NIÑOS	53	NIÑAS	43
HOMBRES	86	MUJERES	185
		TOTAL	367

BENEFICIARIOS POTENCIALES:

NIÑOS	49	NIÑAS	34
HOMBRES	75	MUJERES	175
		TOTAL	333

INSTITUCIONES COLABORADORAS:

INVERSIÓN	n/a
DERRAMA ECONÓMICA	n/a

Lic. Oscar Plutarco Melendez Muñoz
NOMBRE Y FIRMA DE RESPONSABLE DEL EVENTO

Lic. José Roberto Moreno Ponce
NOMBRE Y FIRMA DEL SUBDIRECTOR

NOTA.- EN CASO DE QUE SEAN BENEFICIARIOS ANEXAR LISTADO DETALLADO, TAMBIEN ANEXAR EVIDENCIA FOTOGRÁFICA, TODO FIRMADO POR EL RESPONSABLE Y EL SUBDIRECTOR.

REPORTE MENSUAL
AÑO 2021

HORARIO
3:00 A 7:00

MES:MAYO-2021

SEMANA Nº	Nombre de la Unidad	Colonia	Nombre del Promotor	Días							0 a 14 años		15 a 29 años		30 a 64 años		65 años o más		Días
				L	M	M	J	V	S	D	H	M	H	M	H	M	H	M	
17	CANCHA MULTIUSO	RIBERAS	Cecy Moctezuma	x	x	x	x	x			12	9	15	12	4	31	0	0	5
18	CANCHA MULTIUSO	RIBERAS	Cecy Moctezuma	x	x	x	x	x			12	8	15	12	4	32	0	0	5
19	CANCHA MULTIUSO	RIBERAS	Cecy Moctezuma	x	x	x	x	x			11	8	14	12	4	32	0	0	5
20	CANCHA MULTIUSO	RIBERAS	Cecy Moctezuma	x	x	x	x	x			14	9	15	12	4	32	0	0	5
Subtotales											49	34	59	48	16	127			
TOTAL:333													75			175			

OBSERVACIONES:

NOTA: 1. Este reporte deberá ser entregado los días Lunes de junta.
2. Este reporte será entregado junto con evidencia física y digital.
3. Señalar en las observaciones si hubo algún dia que se suspendió, clase y razón.

Nora Moctezuma

NORA CECILIA MOCTEZUMA C.

Nombre y Firma

PROMOTOR DEPORTIVO

P.A

Maribel Garcia

Nombre y Firma

DEPARTAMENTO DE DEPORTE POPULAR

CHIHUAHUA
Juntos, una mejor ciudad
GOBIERNO MUNICIPAL 2016-2018

REPORTE DESCRIPTIVO

SUBDIRECCIÓN.	DEPORTE POPULAR
ÁREA.	DEPORTE POPULAR
PROGRAMA	REALIZAR Y FOMENTAR ACTIVACIÓN Y CULTURA FÍSICA EN COLONIAS POPULARES
NO. DE ACCIÓN	2.6.1.1

NOMBRE DEL EVENTO	ESCUELITA DE FUTBOL
LUGAR DEL EVENTO	UNIDAD CABALLERIZAS
DIRECCIÓN	AV. DE LAS INDUSTRIAS Y C. MARIA ELENA HERNANDEZ
COLONIA	REVOLUCION
FECHA DEL EVENTO	may-21
DESCRIPCIÓN DEL EVENTO	ESCUELITA DE FUTBOL EN NIÑOS Y JOVENES EN UN HORARIO DE 4 A 7 DE LA TARDE (PROMOTOR_____MICAELA ARTEAGA DIAZ)

ASISTENTES:

NIÑOS	180	NIÑAS	60
HOMBRES	475	MUJERES	388
		TOTAL	1103

BENEFICIARIOS POTENCIALES:

NIÑOS	795	NIÑAS	145
HOMBRES	342	MUJERES	196
		TOTAL	1478

INSTITUCIONES COLABORADORAS:

INVERSIÓN	n/a
DERRAMA ECONÓMICA	n/a

Lic. Oscar Plutarco Melendez Muñoz
NOMBRE Y FIRMA DE RESPONSABLE DEL EVENTO

Lic. José Roberto Moreno Ponce
NOMBRE Y FIRMA DEL SUBDIRECTOR

NOTA.- EN CASO DE QUE SEAN BENEFICIARIOS ANEXAR LISTADO DETALLADO, TAMBIEN ANEXAR EVIDENCIA FOTOGRÁFICA, TODO FIRMADO POR EL RESPONSABLE Y EL SUBDIRECTOR.

REPORTE MENSUAL
AÑO 2021

Mes: MAYO 21

HORARIO
DESGLOSE ABAJO

SEMANA Nº	Nombre de la Unidad	Colonia	Nombre del Promotor	Días							0 a 14 años		15 a 29 años		30 a 64 años		65 años o más		Días
				L	M	M	J	V	S	D	H	M	H	M	H	M	H	M	
	CABALLERIZAS	REVOLUCION	MICAELA	&	&	&	&	&	&	&									
			ARTEAGA	&	&	&	&	&	&	&									
			DIAZ		–	–	–	–	–		45	15	118	90					7
				–	–	–	–	–	–		45	15	100	90					7
Subtotales											90	30	218	180					
TOTAL											518								

OBSERVACIONES: DE LUNES A JUEVES ENTRENAMIENTO DE NIÑOS DE 4:00 P.M A 7:00 P.M

JUEGOS DE LUNES A VIERNES 7:00 A 9:00 P.M SABADOS Y DOMINGOS DE 3:00 A 8:00 P.M

LAS DOS PRIMERAS SEMANAS DE MAYO SE SUSPENDIERON JUEGOS Y ENTRENAMIENTOS POR LA PANDEMIA

NOTA: 1. Este reporte deberá ser entregado los días Lunes de junta.
2. Este reporte será entregado junto con evidencia física y digital.
3. Señalar en las observaciones si hubo algún día que se suspendió, clase y razón.

Micaela A. Arteaga Diaz

MICAELA ARTEAGA DIAZ
Nombre y Firma
PROMOTOR DEPORTIVO

Manbel Garcia P/A
Nombre y Firma
DEPARTAMENTO DE DEPORTE POPULAR

REPORTE MES DE MAYO 2021

CABALLERIZAS

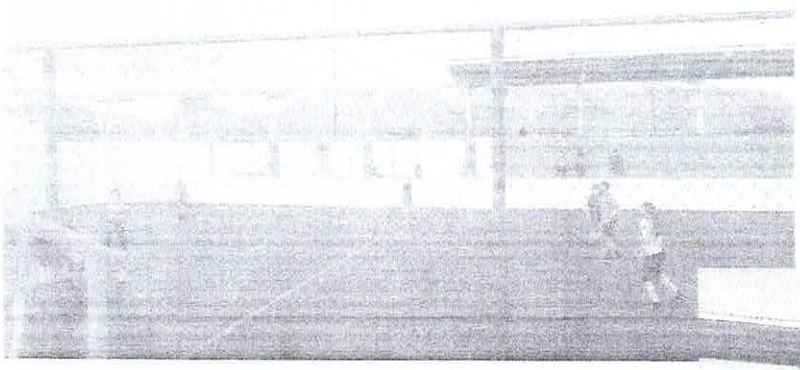

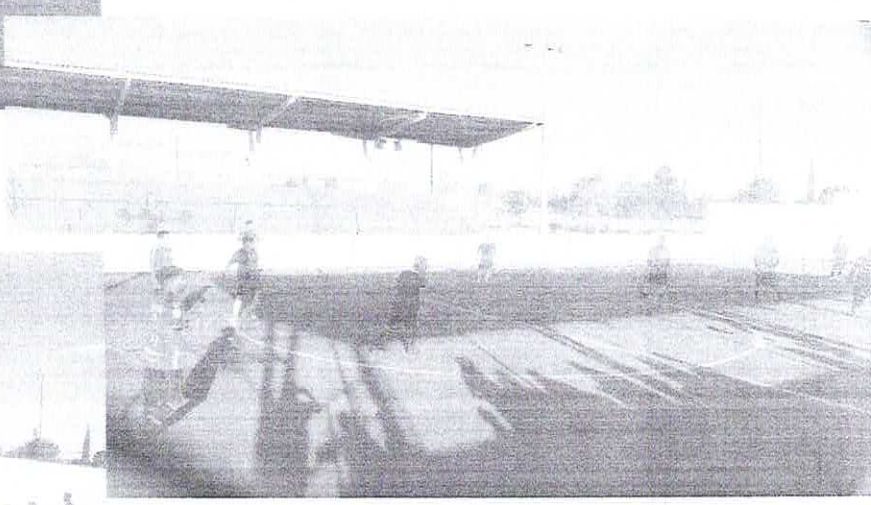

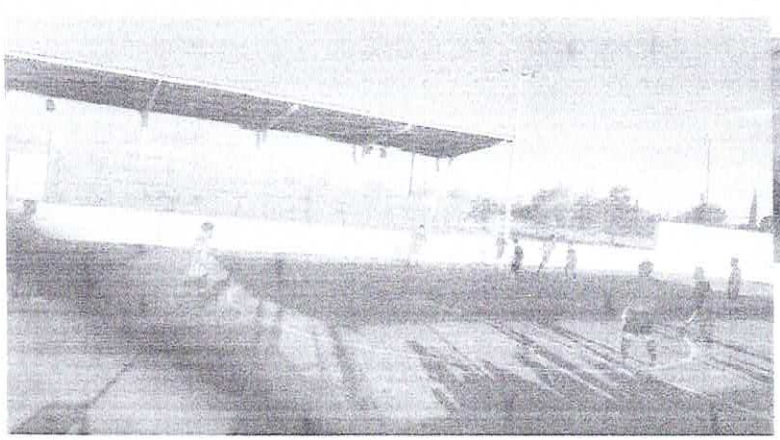

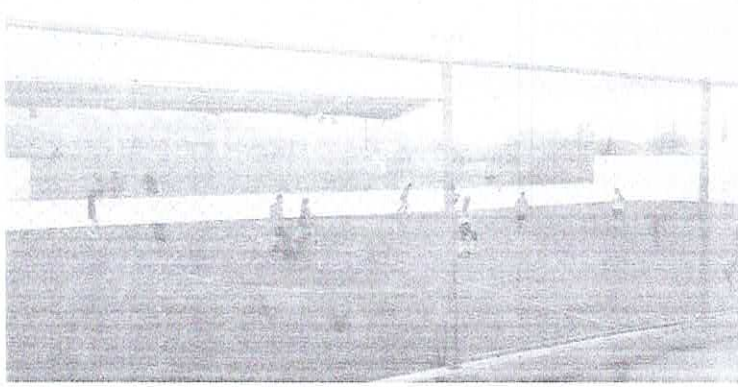

REPORTE MENSUAL

AÑO 2021

HORARIO
16:00H 20:00H

MAYO DEL 2021

A-N°	Nombre de la Unida	Colonia	Nombre del Promotor	Días							0 a 14 años		15 a 29 años		30 a 64 años		65 años o más		Dias
				L	M	M	J	V	S	D	H	M	H	M	H	M	H	M	
1	caballerizass	revolucior	MARIA CRISTOBAL IBARRA	/	/	/	/	/	/	/	38	3	8						7
2	caballerizass	revolucior	MARIA CRISTOBAL IBARRA	/	/	/	/	/	/	/	38	3	8						7
3	caballerizass	revolucio n	MARIA CRISTOBAL IBARRA	/	/	/	/	/	/	/	38	3	8						7
4	caballerizass	revolucio n	MARIA CRISTOBAL IBARRA	/	/	/	/	/	/	/	38	3	8						7
											152	12	32						
										TOTAL									196

OBSERVACIONES:

NOTA: 1. Este reporte deberá ser entregado los días lunes de junta.
2. Este reporte será entregado junto con evidencia física y digital
3. Señalar en las observaciones si hubo algún día que se suspendió clase y razón

MARIA CRISTOBAL IBARRA
Nombre y Firma

Maribel Garcia P/A
Nombre y Firma

CHIHUAHUA
GOBIERNO MUNICIPAL 2018-2021

IMCFD

REPORTE MENSUAL

AÑO 2021

HORARIO
16:00H 20:00H

MAYO DEL 2021

SEMA-	Nombre de la Unidad	Colonia	Nombre del Promotor	Días							0 a 14 años		15 a 29 años		30 a 64 años		65 años o más		Días
				L	M	M	J	V	S	D	H	M	H	M	H	M	H	M	
1	caballerizas	revolucion	ALEJANDRO HERNANDEZ TRUJILLO	/	/	/	/	/	/	/	35	1	8	4					7
2	caballerizas	revolucion	ALEJANDRO HERNANDEZ TRUJILLO	/	/	/	/	/	/	/	35	1	8	4					7
3	caballerizas	revolucion	ALEJANDRO HERNANDEZ TRUJILLO	/	/	/	/	/	/	/	35	1	8	4					7
4	caballerizas	revolucion	ALEJANDRO HERNANDEZ TRUJILLO	/	/	/	/	/	/	/	35	1	8	4					7
											140	4	32	16					
TOTAL											192								

OBSERVACIONES:

TUVIMOS ACTIVIDAD EN CASA POR COVID-19

NOTA: 1. Este reporte deberá ser entregado los días Lunes de junta.
2. Este reporte será entregado junto con evidencia física y digital.
3. Señalar en las observaciones si hubo algún día que se suspendió, clase y razón.

ALEJANDRO HERNANDEZ TRUJILLO
Nombre y Firma

P.A
Maribel Garcia
Nombre y Firma

CHIHUAHUA
Juntos vivamos mejor ciudad
GOBIERNO MUNICIPAL 2018-2021

REPORTE MENSUAL
AÑO 2021

IMCFD
Instituto Municipal de Cultura Física y Deporte

Mes: Mayo

HORARIO
4:00 a 7:00 PM

SEMANA Nº	Nombre de la Unidad	Colonia	Nombre del Promotor	Días							0 a 14 años		15 a 29 años		30 a 64 años		65 años o más		Días
				L	M	M	J	V	S	D	H	M	H	M	H	M	H	M	
1	Caballeritos	Revolución	Edgar Lesma	/	/	/	/				55	5							
2	Caballeritos	Revolución		/	/	/	/				60	5							
3	Caballeritos	Revolución		/	/	/	/				55	9							
4	Caballeritos	Revolución		/	/	/	/				60	5							
Subtotales								252			233	19							
TOTAL																			

OBSERVACIONES:

NOTA: 1. Este reporte deberá ser entregado los días Lunes de junta.
2. Este reporte será entregado junto con evidencia física y digital.
3. Señalar en las observaciones si hubo algún día que se suspendió, clase y razón.

Nombre y Firma
PROMOTOR DEPORTIVO

Nombre y Firma
DEPARTAMENTO DE DEPORTE POPULAR

REPORTE MENSUAL
AÑO 2021

Mes: MAYO 21

				HORARIO										
				DESGLOSE ABAJO										
SEMANA Nº	Nombre de la Unidad	Colonia	Nombre del Promotor	Días							0 a 14 años		15 a 29 años		30 a 64 años		65 años o más		
				L	M	M	J	V	S	D	H	M	H	M	H	M	H	M	Días
	CABALLERIZAS	REVOLUCION	OLGA LETICIA	&	&	&	&	&	&	&									
			HERNANDEZ	&	&	&	&	&	&	&									
			ARTEAGA		–	–	–	–	–		45	15	118	90					7
				–	–	–	–	–	–		45	15	100	90					7
Subtotales											90	30	218	180					
TOTAL											518								

OBSERVACIONES: DE LUNES A JUEVES ENTRENAMIENTO DE NIÑOS DE 4:00 P.M A 7:00 P.M

JUEGOS DE LUNES A VIERNES 7:00 A 9:00 P.M SABADOS Y DOMINGOS DE 3:00 A 8:00 P.M

LAS DOS PRIMERAS SEMANAS DE MAYO SE SUSPENDIERON JUEGOS Y ENTRENAMIENTOS POR LA PANDEMIA

NOTA: 1. Este reporte deberá ser entregado los días Lunes de junta.
2. Este reporte será entregado junto con evidencia física y digital.
3. Señalar en las observaciones si hubo algún día que se suspendió, clase y razón.

OLGA LETICIA HERNANDEZ ARTEAGA
Nombre y Firma
PROMOTOR DEPORTIVO

Nombre y Firma
DEPARTAMENTO DE DEPORTE POPULAR

REPORTE MES DE MAYO 2021

CABALLERIZAS

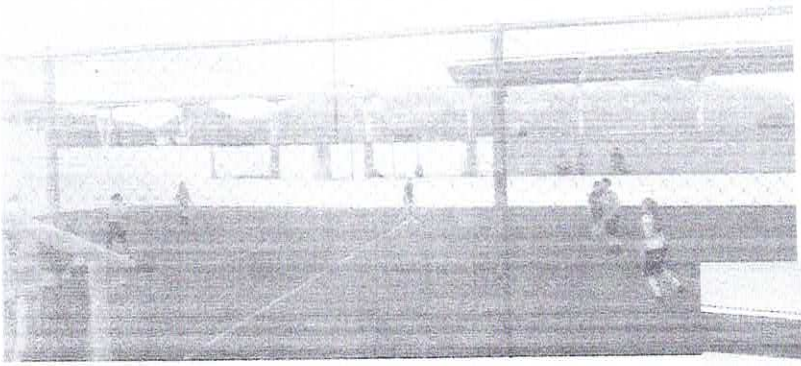

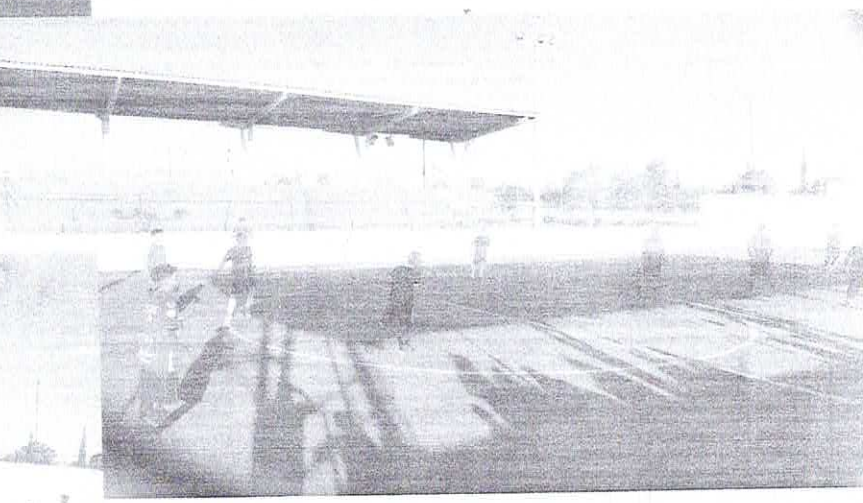

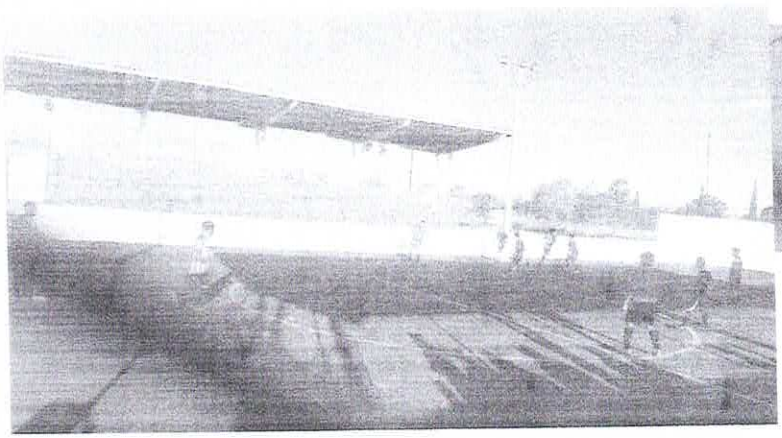

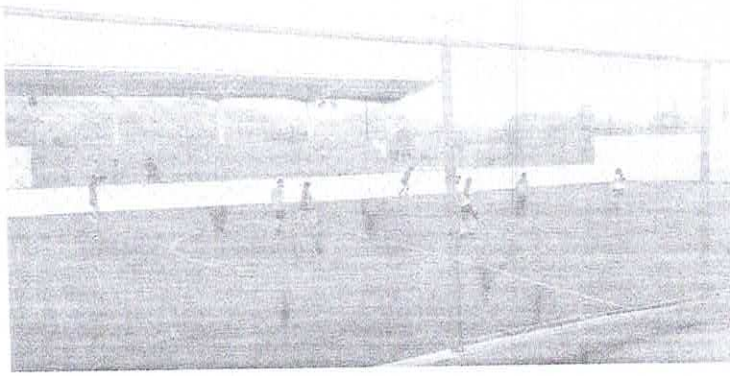

CHIHUAHUA
Unidad Municipal de Cultura
GOBIERNO MUNICIPAL 2018-2021

REPORTE MENSUAL
AÑO 2021

IMCFD
Instituto Municipal de Cultura, Física y Deporte

HORARIO
16:00 - 19:00

Mes: MAYO

SEMANA Nº	Nombre de la Unidad	Colonia	Nombre del Promotor	Días L	M	M	J	V	S	D	0 a 14 años H	M	15 a 29 años H	M	30 a 64 años H	M	65 años o más H	M	Días
1	Caballo [illegible]	[illegible]	David Leal	/	/	/	/	/	/		19	X							
2	Caballo [illegible]	[illegible]	David Leal	/	/	/	/	/	/		18	X							
3	Caballo [illegible]	[illegible]	David Leal	/	/	/	/	/	/		23	X							
4	Caballo [illegible]	[illegible]	David Leal	/	/	/	/	/	/		20	X							
Subtotales																			
TOTAL											80								

OBSERVACIONES: Asistimos a un torneo estatal representando a la Cancha de Caballo Caz, en el cual se cotejó el 2do lugar de dicho Torneo

NOTA: 1. Este reporte deberá ser entregado los días Lunes de junta.
2. Este reporte será entregado junto con evidencia física y digital.
3. Señalar en las observaciones si hubo algún día que se suspendió, clase y razón.

Nombre y Firma
PROMOTOR DEPORTIVO

P.A
Maribel García
Nombre y Firma
DEPARTAMENTO DE DEPORTE POPULAR

CHIHUAHUA
GOBIERNO MUNICIPAL 2018-2021

REPORTE MENSUAL
AÑO 2021

IMCFDP
Instituto Municipal de Cultura Física y Deporte

Mes: Mayo 2021

HORARIO 5:30PM - 7:30PM

SEMANA Nº	Nombre de la Unidad	Colonia	Nombre del Promotor	Días							0 a 14 años		15 a 29 años		30 a 64 años		65 años o más		Días
				L	M	M	J	V	S	D	H	M	H	M	H	M	H	M	
	Atinos Cab	Atinos	manuel Rodri								25	20	15						4
	Caballerizas	Rev	manuel Rodrigo								25	20	15						4
	Atinos	Atinos	manuel Rodrig								25	20	15						4
	Caballerizas	Rev	manuel Rodrig								25	20	15						4
			manuel Rodrig								25	20	15						
	Subtotales										100	80	60						

TOTAL 240 en total

OBSERVACIONES:

NOTA: 1. Este reporte deberá ser entregado los días Lunes de junta
2. Este reporte será entregado junto con evidencia física y digital
3. Señalar en las observaciones si hubo algún día que se suspendió, clase y razón

manuel Rodriguez Puga
Nombre y Firma
PROMOTOR DEPORTIVO

Manuel Garcia PA
Nombre y Firma
DEPARTAMENTO DE DEPORTE POPULAR

REPORTE DESCRIPTIVO

CHIHUAHUA
Juntos, una mejor ciudad
GOBIERNO MUNICIPAL 2018-2021

SUBDIRECCIÓN.	DEPORTE POPULAR
ÁREA.	DEPORTE POPULAR
PROGRAMA	REALIZAR Y FOMENTAR ACTIVACION Y CULTURA FISICA EN COLONIAS POPULARES
NO. DE ACCIÓN	2.6.1.1

NOMBRE DEL EVENTO	ASISTENCIA DE USUARIOS
LUGAR DEL EVENTO	EN 38 UNIDADES DEPORTIVAS
DIRECCIÓN	38 UNIDADES DEPORTIVAS
COLONIA	
FECHA DEL EVENTO	JUNIO 2021
DESCRIPCIÓN DEL EVENTO	ACTIVIDADESD EN 38 UNIDADES DEPORTIVAS

ASISTENTES:

NIÑOS	1910	NIÑAS	1220
HOMBRES	2382	MUJERES	2055
		TOTAL	7567

BENEFICIARIOS POTENCIALES:

NIÑOS		NIÑAS	
HOMBRES		MUJERES	
		TOTAL	

INSTITUCIONES COLABORADORAS:

INVERSIÓN	n/a
DERRAMA ECONÓMICA	n/a

LEF. OSCAR MELENDEZ MUÑOZ

LIC. JOSE ROBERTO MORENO PONCE

REPORTES UNIDADES DEPORTIVAS JUNIO 2021

NOMBRE UNIDAD	COLONIA	MES	NIÑOS	NIÑAS	HOMBRES	MUJERES	SUBTOTAL
VILLAS DEL REAL	VILLAS DEL REAL	JUNIO	30	15	15	12	72
CAMPO SOFTBOL HUERTA	VILLA NUEVA	JUNIO	12	166	0	96	274
2 DE JUNIO	2 DE JUNIO	JUNIO	139	27	0	0	166
SACRAMENTO CANCHA R	QUINTAS CAROLINAS	JUNIO	0	0	354	32	386
CENTRO MUNIPAL DE EQ	PEÑA BLANCA	JUNIO	4	0	10	8	22
CENTRO MUNIPAL DE EQ	PEÑA BLANCA	JUNIO	0	8	12	4	24
MARMOL II	MARMOL	JUNIO	43	27	9	6	85
PARQUE FUNDADORES CA	VILLA NUEVA	JUNIO	34	0	23	30	87
ALIANZA	PORVENIR	JUNIO	120	120	480	520	1240
CAMPO DE SOFTBOL QUI	QUINTAS CAROLINAS	JUNIO	0	0	163	0	163
DIEGO LUCERO	DIEGO LUCERO	JUNIO	133	34	68	78	313
RUIZ MASSEU	RUIZ MASSEU	JUNIO	40	40	40	20	140
MEZQUITES	LOS MEZQUITES	JUNIO	4	0	8	0	12
VALLARTA	VALLARTA	JUNIO	56	20	14	9	99
CANCHA FUT 7 RIBERAS	RIBERAS DE SACRAMENTO	JUNIO	0	400	0	800	1200
CANCHA RAPIDO RIBERAS	RIBERAS DE SACRAMENTO	JUNIO	0	0	320	0	320
NUEVO MILENIO	REVOLUCION	JUNIO	44	4	56	96	200
20 ANIVERSARIO	20 ANIVERSARIO	JUNIO	48	0	48	0	96
UP CALICHE	UNIDAD PROLETARIO	JUNIO	116	28	0	0	144
COLINAS DEL SOL	COLINAS DEL SOL	JUNIO	48	0	80	0	128
VILLA VIEJA	FRANCISCO VILLA	JUNIO	80	60	0	0	140
LA CANTERA	CAMPESTRE II	JUNIO	20	20	48	24	112
CABALLERIZAS SOCCER	REVOLUCION	JUNIO	140	4	32	16	192
SAN JORGE	MISAEL NUÑEZ	JUNIO	75	55	160	85	375
GIMNASIO DEPORTE ADA	EL PALOMAR	JUNIO	0	0	40	48	88
DALE	DALE	JUNIO	40	7	0	0	47
PAVIS BORUNDA	PAVIS BORUNDA	JUNIO	72	24	0	0	96
REVOLUCION	CENTRO	JUNIO	19	12	92	46	169
CARRIZALILLO	VALLE DORADO	JUNIO	80	40	160	40	320
GENARO VAZQUEZ II	VILLA NUEVA	JUNIO	69	0	0	0	69
PRADERAS DEL SUR	PRADERAS DEL SUR	JUNIO	33	33	25	9	100
VILLA JUAREZ	VILLA JUAREZ	JUNIO	39	32	27	18	116
GENARO VAZQUEZ	VILLA NUEVA	JUNIO	160	0	0	0	160
LAS BANDERAS	PUNTA ORIENTE	JUNIO	48	21	38	8	115
TUTO OLMOS	SAN RAFAEL	JUNIO	79	9	0	0	88
CANCHA DE FUTBOL RIBE	RIBERAS DE SACRAMENTO	JUNIO	0	0	8	0	8
GIMNASIO DIAZ ORDAZ	DIAZ ORDAZ	JUNIO	27	14	52	50	143
OSCAR FLORES	LA UNIDAD	JUNIO	58	0	0	0	58
		JUNIO					0
			1910	**1220**	**2382**	**2055**	**7567**

CHIHUAHUA
Juntos, una mejor ciudad
GOBIERNO MUNICIPAL 2016-2018

REPORTE DESCRIPTIVO

SUBDIRECCIÓN.	DEPORTE POPULAR
ÁREA.	DEPORTE POPULAR
PROGRAMA	REALIZAR Y FOMENTAR ACTIVACIÓN Y CULTURA FÍSICA EN COLONIAS POPULARES
NO. DE ACCIÓN	2.6.1.1

NOMBRE DEL EVENTO	ESCUELA DE FUTBOL
LUGAR DEL EVENTO	VILLAS DEL REAL
DIRECCIÓN	PASEO DEL REAL Y MINA CANDELARIA
COLONIA	VILLAS DEL REAL
FECHA DEL EVENTO	jun-21
DESCRIPCIÓN DEL EVENTO	ESCUELA DE INICIACION FUTBOL (PROMOTOR_____GILBERTO GONZALEZ RAMIREZ)

ASISTENTES:

NIÑOS	60	NIÑAS	40
HOMBRES	80	MUJERES	60

TOTAL	240

BENEFICIARIOS POTENCIALES:

NIÑOS	30	NIÑAS	15
HOMBRES	15	MUJERES	12

TOTAL	72

INSTITUCIONES COLABORADORAS:

INVERSIÓN	n/a
DERRAMA ECONÓMICA	n/a

PA
LEF. Oscar Plutarco Melendez Muñoz
NOMBRE Y FIRMA DE RESPONSABLE DEL EVENTO

Lic. José Roberto Moreno Ponce
NOMBRE Y FIRMA DEL SUBDIRECTOR

NOTA.- EN CASO DE QUE SEAN BENEFICIARIOS ANEXAR LISTADO DETALLADO, TAMBIEN ANEXAR EVIDENCIA FOTOGRÁFICA, TODO FIRMADO POR EL RESPONSABLE Y EL SUBDIRECTOR.

CHIHUAHUA
Juntos, una mejor ciudad
GOBIERNO MUNICIPAL 2018-2021

REPORTE MENSUAL
AÑO 2021

IMCFD
Instituto Municipal de Cultura Física y Deporte

HORARIO
5 a 8 pm

Mes: Junio.

SEMANA Nº	Nombre de la Unidad	Colonia	Nombre del Promotor	Días							0 a 14 años		15 a 29 años		30 a 64 años		65 años o más		Días
				L	M	M	J	V	S	D	H	M	H	M	H	M	H	M	
	Villas del	villas	Gilberto	1			1				30	15	15	12					
	Real	del	Gonzalez		1			1											
		Real	Ramirez																4
Subtotales																			
TOTAL																			

OBSERVACIONES: Lunes y martes entrenamiento de 5 a 6:30 Categorias 2006-2007. 2004-2005. 6:30 a 8:00

Jueves y viernes entrenamiento de 5 a 6:30 Categorias 2010. 2011-2012-2013. y de 6:30 a 8:00 Categorias 2008. 2009.

poner Gel.
1: llevar cubrebocas
2: se checa la Temperatura
3: llevar cachuchas y bastante agua.

NOTA: 1. Este reporte deberá ser entregado los días Lunes de junta.
2. Este reporte será entregado junto con evidencia física y digital.
3. Señalar en las observaciones si hubo algún día que se suspendió, clase y razón.

Gilberto A. Gonzalez
Nombre y Firma
PROMOTOR DEPORTIVO

Heber Arriaga
Nombre y Firma
DEPARTAMENTO DE DEPORTE POPULAR

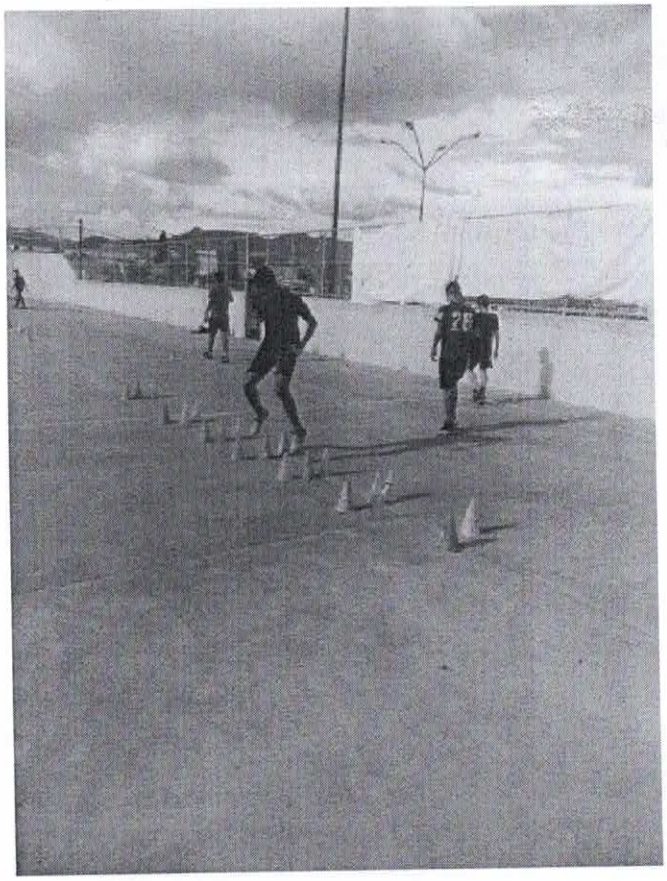

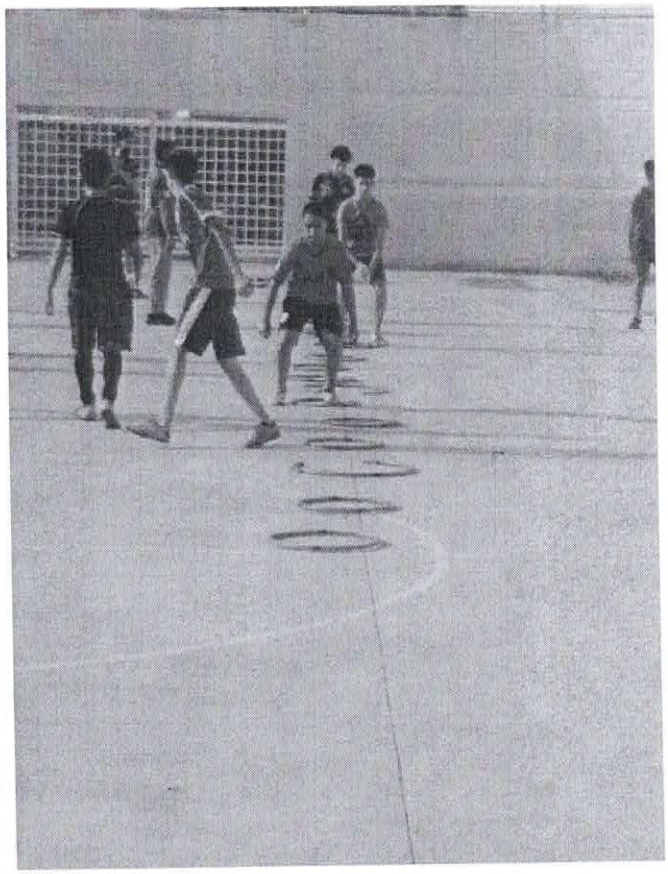

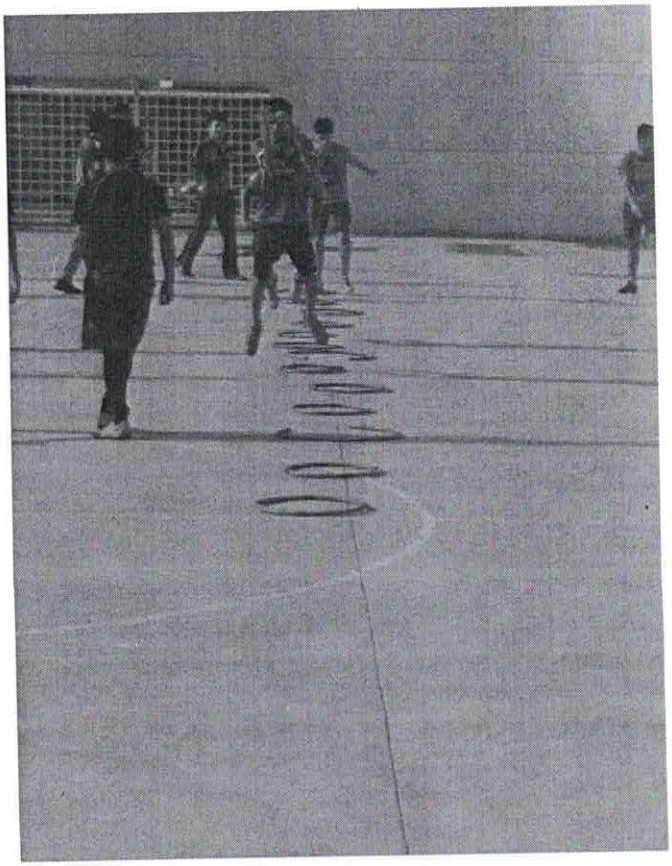

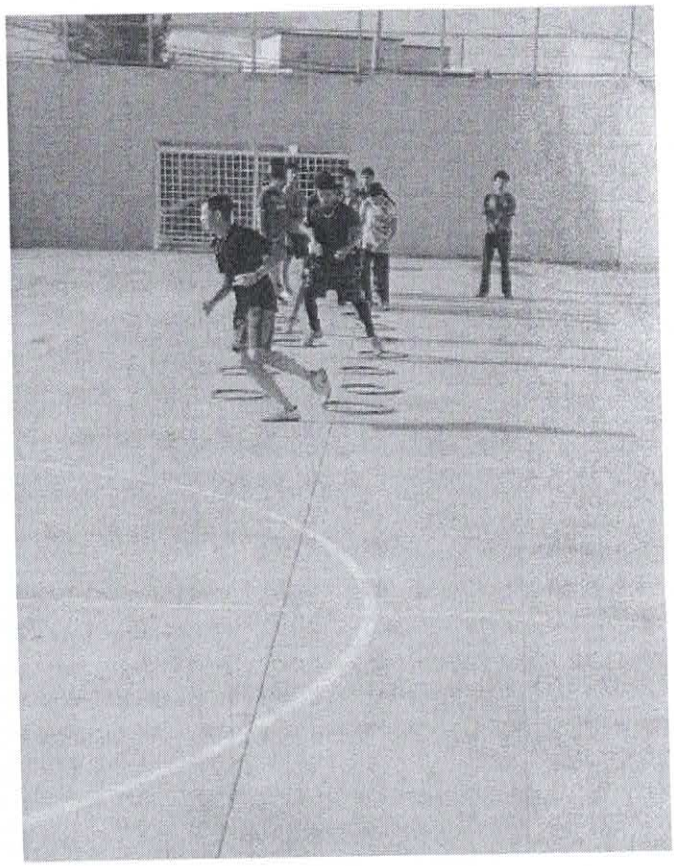

CHIHUAHUA
Juntos, una mejor ciudad
GOBIERNO MUNICIPAL 2016-2018

REPORTE DESCRIPTIVO

SUBDIRECCIÓN.	DEPORTE POPULAR
ÁREA.	DEPORTE POPULAR
PROGRAMA	REALIZAR Y FOMENTAR ACTIVACIÓN Y CULTURA FÍSICA EN COLONIAS POPULARES
NO. DE ACCIÓN	4.3.1.1

NOMBRE DEL EVENTO	ESCUELA DE SOFTBOL
LUGAR DEL EVENTO	CAMPO DE SOFTBOL HUERTA LEGARRETA
DIRECCIÓN	17 DE JUNIO Y MIGUEL BARRAGAN
COLONIA	VILLA NUEVA
FECHA DEL EVENTO	jun-21
DESCRIPCIÓN DEL EVENTO	ESCUELA DE FUTBOL (PROMOTOR_____AZKARI FLORES)

ASISTENTES:

NIÑOS	20	NIÑAS	126
HOMBRES	30	MUJERES	44
		TOTAL	220

BENEFICIARIOS POTENCIALES:

NIÑOS	12	NIÑAS	166
HOMBRES	0	MUJERES	96
		TOTAL	274

INSTITUCIONES COLABORADORAS:

INVERSIÓN	n/a
DERRAMA ECONÓMICA	n/a

LEF. Oscar Plutarco Melendez Muñoz
NOMBRE Y FIRMA DE RESPONSABLE DEL EVENTO

Lic. José Roberto Moreno Ponce
NOMBRE Y FIRMA DEL SUBDIRECTOR

NOTA.- EN CASO DE QUE SEAN BENEFICIARIOS ANEXAR LISTADO DETALLADO, TAMBIEN ANEXAR EVIDENCIA FOTOGRÁFICA, TODO FIRMADO POR EL RESPONSABLE Y EL SUBDIRECTOR.

CHIHUAHUA
Juntos, Una mejor ciudad
GOBIERNO MUNICIPAL 2016-2021

REPORTE MENSUAL
AÑO 2021

IMCFD
Instituto Municipal de Cultura Física y Deporte

Mes: JUNIO

HORARIO
LUNES A VIERNES 16:00 A 22:00 HRS SAB Y DOM TODO EL DIA

SEMANA Nº	Nombre de la Unidad	Colonia	Nombre del Promotor	Días							0 a 14 años		15 a 29 años		30 a 64 años		65 años o más		Días
				L	M	M	J	V	S	D	H	M	H	M	H	M	H	M	
21	H. LEGARRETA SOFTBOL	VILLA	ASCARY H. FLORES S.	X	X	X	X	X	X		3	36		26					6
22	H. LEGARRETA SOFTBOL	VILLA	ASCARY H. FLORES S.	X	X	X	X	X		X	3	44		22					6
23	H. LEGARRETA SOFTBOL	VILLA	ASCARY H. FLORES S.	X	X	X	X	X		X	3	42		26					6
24	H. LEGARRETA SOFTBOL	VILLA	ASCARY H. FLORES S.	X	X	X	X	X	X		3	44		22					6
Subtotales											12	166		96					
TOTAL																			

OBSERVACIONES: SE TRABAJA CON LAS NIÑAS DE LAS DIFERENTES CATEGORIAS DESDE LA U6 HASTA LA SUB 22, EN LA CATEGORIA U12

SE TRABAJA PARA ASISTIR AL NACIONAL DE PONY LEAGUE A REALIZARSE EN CDMX DEL 14 AL 18 DE JULIO Y LAS CATEGORIAS U16 Y U18 PARTICIPARAN EN EL NACIONAL AQUI EN CHIHUAHUA EN LAS MISMAS FECHAS QUE LA U12 ASI MISMO SE LE DA MANTENIMIENTO AL CAMPO.

NOTA: 1. Este reporte deberá ser entregado los días Lunes de junta.
2. Este reporte será entregado junto con evidencia física y digital.
3. Señalar en las observaciones si hubo algún día que se suspendió, clase y razón.

Nombre y Firma
PROMOTOR DEPORTIVO

Nombre y Firma
DEPARTAMENTO DE DEPORTE POPULAR

Apellido Paterno	Apellido Materno	Nombre (s)
FLORES	SOTO	ASCARY HUMBERTO
GARCIA	BELTRAN	INGRID ROBERTA
TORRES	LLANAS	ANA LETICIA
GARCIA	BELTRAN	IRIS YANHERI
BENAVENTE	CHAVEZ	ERICK FRANCISCO
DOMINGUEZ	DOMINGUEZ	MELANNIE
MARTEL	FLORES	CITLALI GUADALUPE
MARTINEZ	TORRES	NATALIA
CANO	SANDOVAL	ANDREA SOFIA
UGARTE	LOZANO	KARELY ANDREA
MARTINEZ	ESPINO	DALIA KARELY
DOMINGUEZ	DOMINGUEZ	MICHELLE
GARCIA	BELTRAN	OSIRIS IVANNA
OCHOA	GRIJALVA	LESLIE ABIGAIL
CARMONA	PORTILLO	JACQUELINE AIDEE
ROCHA	MARTINEZ	AERIN VALERIA
RIVERA	RAMOS	SOFIA VALERIA
DIPP	GARCIA	RENATA
GRANO	DE LA ROSA	VANIA
PEREGRINO	LUCERO	AYLIN SOFIA
SALAS	RODRIGUEZ	MELANIE ABIGAIL
CASAS	GOMEZ	CAMILA YAMILETH
VEGA	ESPINOZA	FERNANDA SOFIA
RAMOS	BACA	ALEXA IVANA
CONTRERAS	ANCHONDO	EMILY GUADALUPE
TREJO	RODRIGUEZ	DANNA RENEE
ARZAGA	SANTILLANO	AYLEEN ALEJANDRA
GRANO	DE LA ROSA	VALERIA
RIVERA	MARTINEZ	JUDITH AYARI
BAEZA	RONQUILLO	SARAH SOFIA
SILVA	SOLIS	LUISA FERNANDA
ACOSTA	FIERRO	ANDREA PAULINA
MANRIQUE	ALVARADO	ARIADNA REGINA
TERRAZAS	HOLGUIN	GABRIELA FERNANDA
DE LA GARZA	VALLES	CAMILA
RAMIREZ	ZAMARRON	INGRID DAYANA
ACOSTA	PORRAS	FATIMA
LARES	MONARREZ	AIMEE HIROMI
LOPEZ	GAYTAN	ITSI GABRIELA
SAUCEDO	ESPINOZA	NAOMI IVONNE
RAMIREZ	ZAMARRON	WENDY NALLELY
SANCHEZ	CONTRERAS	GRECIAS SHERLYN
GONZALES	LARES	KATHERIN DAENA
BALLESTEROS	HERNANDEZ	MIA JAQUELIN
ESPINO	MORALES	SUSANA LORENA

RODRIGUEZ	GARCIA	AYLIN DAMARIS
ALVAREZ	LEYVA	GRECIA RENNE
MARTINEZ	MARQUEZ	MELISSA SARAHI
GRADO	CALDERON	DANNA FERNANDA
ENRIQUEZ	PEÑA	PAOLA MARIANA
PARRA	DELGADO	RENATA CAMILA
HIDALGO	RODRIGUEZ	MARSELLA
LOPEZ	CARDENAS	MELISSA GERALDINE
SIDAS	MARQUEZ	XOCHITL MARGARITA
RAMIREZ	RODRIGUEZ	YARELY NOEMY
LOPEZ	GOMEZ	DANNA FERNANDA
JIMENEZ	MENDOZA	SAMANTHA
CORRAL	GALINDO	MAYRIN ALEXA
ULLOA	GONZALEZ	ANTONELLA
RODRIGUEZ	CENICEROS	ZOE NAHOMY
GAYTAN	NAVARRETE	CAMILA JAQUELINE
CARRERA	HERNANDEZ	VALERIA
CHAVEZ	ALVAREZ	CRISTAL SAHORI
ACOSTA	ZUÑIGA	AYLIN ANDREA
ONTIVEROS	ARRIETA	MARIA JOSE
SINECIO	CAMPOS	JAQUELIN STEFANIA
LAZARIN	ORTIZ	VIOLETA FERNANDA
FIERRO	GUTIERREZ	VANESSA ORALIA
MOORE	AGUILAR	MIRIAM ELIZABETH
HERNADEZ	RENTERIA	DANIELA JATZIRI
ENRIQUEZ	ALDERETE	ALEXA SOFIA
DUARTE	CRUZ	DIANA LAURA
CARBAJAL	OLIVAS	BRISA MAYANI
VEJAR	GONZALEZ	ILSE AMAIRANI
VEJAR	GONZALEZ	DAMARIS MICHELLE
BALLESTEROS	MARTINEZ	ITZIA DANAE
MEJIA	AMPARAN	LAILA

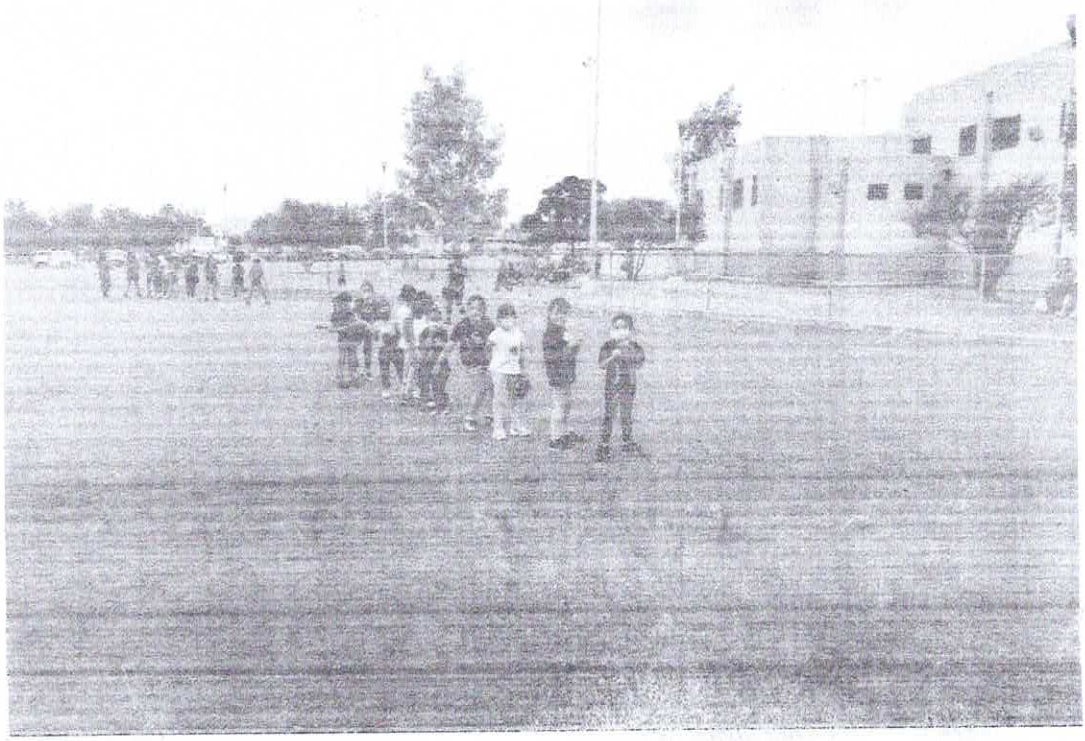

CHIHUAHUA
Juntos, una mejor ciudad
GOBIERNO MUNICIPAL 2016-2018

REPORTE DESCRIPTIVO

SUBDIRECCIÓN.	DEPORTE POPULAR
ÁREA.	DEPORTE POPULAR
PROGRAMA	REALIZAR Y FOMENTAR ACTIVACIÓN Y CULTURA FÍSICA EN COLONIAS POPULARES
NO. DE ACCIÓN	2.6.1.1

NOMBRE DEL EVENTO	ESCUELA DE FUTBOL
LUGAR DEL EVENTO	2 DE JUNIO
DIRECCIÓN	C. TOPOGRAFOS Y C. TIPOGRAFOS
COLONIA	2 DE JUNIO
FECHA DEL EVENTO	jun-21
DESCRIPCIÓN DEL EVENTO	ESCUELA DE FUTBOL (PROMOTOR_____ANGEL RAUL MORALES RAMIREZ)

ASISTENTES:

NIÑOS	127	NIÑAS	16
HOMBRES	0	MUJERES	0
		TOTAL	143

BENEFICIARIOS POTENCIALES:

NIÑOS	139	NIÑAS	27
HOMBRES	0	MUJERES	0
		TOTAL	166

INSTITUCIONES COLABORADORAS:

INVERSIÓN	n/a
DERRAMA ECONÓMICA	n/a

Lic. Oscar Plutarco Melendez Muñoz
NOMBRE Y FIRMA DE RESPONSABLE DEL EVENTO

Lic. José Roberto Moreno Ponce
NOMBRE Y FIRMA DEL SUBDIRECTOR

NOTA.- EN CASO DE QUE SEAN BENEFICIARIOS ANEXAR LISTADO DETALLADO, TAMBIEN ANEXAR EVIDENCIA FOTOGRÁFICA, TODO FIRMADO POR EL RESPONSABLE Y EL SUBDIRECTOR.

CHIHUAHUA
Juntos, una mejor ciudad
GOBIERNO MUNICIPAL 2018-2021

REPORTE MENSUAL
AÑO 2021

IMCFD
Instituto Municipal de Cultura Física y Deporte

HORARIO
6:30 pm a 7:45 pm

Mes:junio

SEMANA Nº	Nombre de la Unidad	Colonia	Nombre del Promotor	Días							0 a 14 años		15 a 29 años		30 a 64 años		65 años o más		Días
				L	M	M	J	V	S	D	H	M	H	M	H	M	H	M	
1	2 de junio	2 de junio	Angel Raul Morales Ramirez	*		*		*			37	7							
2	2 de junio	2 de junio	Angel Raul Morales Ramirez	*		*		*			33	8							
3	2 de junio	2 de junio	Angel Raul Morales Ramirez	*		*		*			35	6							
4	2 de junio	2 de junio	Angel Raul Morales Ramirez	*		*		*			34	6							
Subtotales											139	27							
TOTAL											166								

OBSERVACIONES:

NOTA: 1. Este reporte deberá ser entregado los días Lunes de junta.
2. Este reporte será entregado junto con evidencia física y digital.
3. Señalar en las observaciones si hubo algún día que se suspendió, clase y razón.

Angel Raul Morales Ramirez
Nombre y Firma

Nombre y Firma

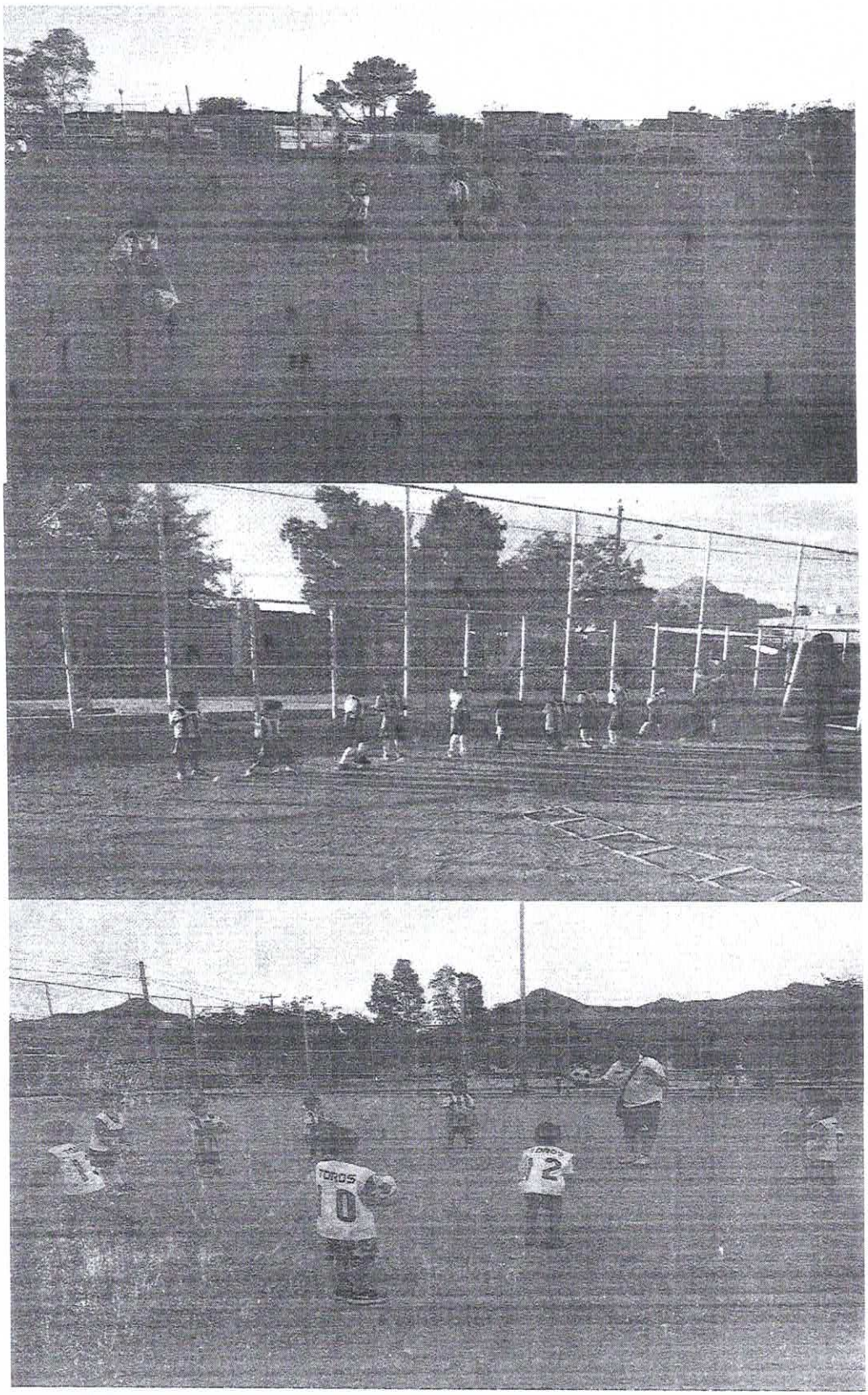
TOROS
0
TOROS
12

CHIHUAHUA
Juntos, una mejor ciudad
GOBIERNO MUNICIPAL 2016-2018

REPORTE DESCRIPTIVO

SUBDIRECCIÓN.	DEPORTE POPULAR
ÁREA.	DEPORTE POPULAR
PROGRAMA	REALIZAR Y FOMENTAR ACTIVACIÓN Y CULTURA FÍSICA EN COLONIAS POPULARES
NO. DE ACCIÓN	2.6.1.1

NOMBRE DEL EVENTO	ESCUELA DE FUTBOL
LUGAR DEL EVENTO	sacramento cancha rapido
DIRECCIÓN	MONTE VELETA S/N
COLONIA	QUINTAS CAROLINAS
FECHA DEL EVENTO	jun-21
DESCRIPCIÓN DEL EVENTO	ESCUELA DE FUTBOL (PROMOTOR_____BLANCA MARTINEZ)

ASISTENTES:

NIÑOS	0	NIÑAS	0
HOMBRES	410	MUJERES	116
		TOTAL	526

BENEFICIARIOS POTENCIALES:

NIÑOS	0	NIÑAS	0
HOMBRES	354	MUJERES	32
		TOTAL	386

INSTITUCIONES COLABORADORAS:

INVERSIÓN	n/a
DERRAMA ECONÓMICA	n/a

Lic. Oscar Plutarco Meléndez Muñoz
NOMBRE Y FIRMA DE RESPONSABLE DEL EVENTO

Lic. José Roberto Moreno Ponce
NOMBRE Y FIRMA DEL SUBDIRECTOR

NOTA.- EN CASO DE QUE SEAN BENEFICIARIOS ANEXAR LISTADO DETALLADO, TAMBIEN ANEXAR EVIDENCIA FOTOGRÁFICA, TODO FIRMADO POR EL RESPONSABLE Y EL SUBDIRECTOR.

CHIHUAHUA
Juntos una mejor ciudad
GOBIERNO MUNICIPAL 2018-2021

REPORTE MENSUAL
AÑO 2021

IMCFD
Instituto Municipal de Cultura Física y Deporte

HORARIO

Mes: JUNIO 2021

SEMANA Nº	Nombre de la Unidad	Colonia	Nombre del Promotor	Días							0 a 14 años		15 a 29 años		30 a 64 años		65 años o más		Días
				L	M	M	J	V	S	D	H	M	H	M	H	M	H	M	
	Rápido Sacramento	Quintas Carr	Blanca Rocío Martínez	✓	✓	✓	✓			✓			35	13	50	19			5
	✓ ✓	✓ ✓	✓ ✓ ✓		✓	✓	✓						38		49				3
	✓ ✓	✓ ✓	✓ ✓ ✓	✓	✓	✓	✓						43		55				4
	✓ ✓	✓ ✓	✓ ✓ ✓	✓	✓	✓							36		48				3
Subtotales													152	13	202	19			
TOTAL													386						

OBSERVACIONES:

NOTA: 1. Este reporte deberá ser entregado los días Lunes de junta.
2. Este reporte será entregado junto con evidencia física y digital.
3. Señalar en las observaciones si hubo algún día que se suspendió, clase y razón.

Blanca Rocío Martínez Mendoza
Nombre y Firma
PROMOTOR DEPORTIVO

Nombre y Firma
DEPARTAMENTO DE DEPORTE POPULAR

CHIHUAHUA
Juntos, una mejor ciudad
GOBIERNO MUNICIPAL 2016-2018

REPORTE DESCRIPTIVO

SUBDIRECCIÓN.	DEPORTE POPULAR
ÁREA.	DEPORTE POPULAR
PROGRAMA	REALIZAR Y FOMENTAR ACTIVACIÓN Y CULTURA FÍSICA EN COLONIAS POPULARES
NO. DE ACCIÓN	2.6.1.1

NOMBRE DEL EVENTO	TERAPIAS Y ATENCION
LUGAR DEL EVENTO	CENTRO MUNICIPAL DE EQUINOTERAPIA
DIRECCIÓN	ACUEDUCTO 8212
COLONIA	PEÑA BLANCA
FECHA DEL EVENTO	jun-21
DESCRIPCIÓN DEL EVENTO	TERAPIAS CON PACIENTES CON PATOLOGIAS COMO TEA, TGD, HIPERACTIVIDAD, ATENCION DISPERSA Y DISCAPACIDAD VISIUAL (PROMOTOR_____DAMARIS CHACON PIZARRO)

ASISTENTES:

NIÑOS	12	NIÑAS	16
HOMBRES	8	MUJERES	8
		TOTAL	44

BENEFICIARIOS POTENCIALES:

NIÑOS	4	NIÑAS	0
HOMBRES	10	MUJERES	8
		TOTAL	22

INSTITUCIONES COLABORADORAS:

INVERSIÓN	n/a
DERRAMA ECONÓMICA	n/a

Lic. Oscar Plutarco Melendez Muñoz
NOMBRE Y FIRMA DE RESPONSABLE DEL EVENTO

Lic. José Roberto Moreno Ponce
NOMBRE Y FIRMA DEL SUBDIRECTOR

NOTA.- EN CASO DE QUE SEAN BENEFICIARIOS ANEXAR LISTADO DETALLADO, TAMBIEN ANEXAR EVIDENCIA FOTOGRÁFICA, TODO FIRMADO POR EL RESPONSABLE Y EL SUBDIRECTOR.

CHIHUAHUA
Juntos, una mejor ciudad
GOBIERNO MUNICIPAL 2018-2021

REPORTE MENSUAL
AÑO 2021

IMCFD
Instituto Municipal de Cultura Física y Deporte

HORARIO
Sábado y Domingo 8:00 am - 2:00 pm

Mes: Junio

SEMANA Nº	Nombre de la Unidad	Colonia	Nombre del Promotor	Días							0 a 14 años		15 a 29 años		30 a 64 años		65 años o más		Días
				L	M	M	J	V	S	D	H	M	H	M	H	M	H	M	
1	Centro de	Campestre	Daimaris Chacón						✓	✓	1		2	1	1	1			2
2	Desarrollo Inte-	del	Pizarro						✓	✓	1		2	1	1	1			2
3	Gral Ecuestre	Bosque							✓	✓	1		1	1	1	1			2
4	"Yo Te PaZco"								✓	✓	1		1	1	1	1			2
Subtotales											4		6	4	4	4			
TOTAL											22 usuarios								

OBSERVACIONES: Terapias x sesión a distintas poblaciones como lo son TEA, TEAH, SaD, hiperactividad, problemas conductuales & manta recreativa.

NOTA: 1. Este reporte deberá ser entregado los días Lunes de junta.
2. Este reporte será entregado junto con evidencia física y digital.
3. Señalar en las observaciones si hubo algún día que se suspendió, clase y razón.

Daimaris Chacón P.
Nombre y Firma
PROMOTOR DEPORTIVO

Nombre y Firma
DEPARTAMENTO DE DEPORTE POPULAR

CHIHUAHUA
Juntos, una mejor ciudad
GOBIERNO MUNICIPAL 2016-2018

REPORTE DESCRIPTIVO

SUBDIRECCIÓN.	DEPORTE POPULAR
ÁREA.	DEPORTE POPULAR
PROGRAMA	REALIZAR Y FOMENTAR ACTIVACIÓN Y CULTURA FÍSICA EN COLONIAS POPULARES
NO. DE ACCIÓN	2.6.1.1

NOMBRE DEL EVENTO	TERAPIAS Y ATENCION
LUGAR DEL EVENTO	CENTRO MUNICIPAL DE EQUINOTERAPIA II
DIRECCIÓN	ACUEDUCTO 8212
COLONIA	PEÑA BLANCA
FECHA DEL EVENTO	jun-21
DESCRIPCIÓN DEL EVENTO	TERAPIAS CON PACIENTES CON PATOLOGIAS COMO TEA, TGD, HIPERACTIVIDAD, ATENCION DISPERSA Y DISCAPACIDAD VISIUAL (PROMOTOR_____RAUL ANTONIO DELGADO))

ASISTENTES:

NIÑOS	12	NIÑAS	16
HOMBRES	8	MUJERES	8
		TOTAL	44

BENEFICIARIOS POTENCIALES:

NIÑOS	0	NIÑAS	8
HOMBRES	12	MUJERES	4
		TOTAL	24

INSTITUCIONES COLABORADORAS:

INVERSIÓN	n/a
DERRAMA ECONÓMICA	n/a

Lic. Oscar Plutarco Melendez Muñoz
NOMBRE Y FIRMA DE RESPONSABLE DEL EVENTO

Lic. José Roberto Moreno Ponce
NOMBRE Y FIRMA DEL SUBDIRECTOR

NOTA.- EN CASO DE QUE SEAN BENEFICIARIOS ANEXAR LISTADO DETALLADO, TAMBIEN ANEXAR EVIDENCIA FOTOGRÁFICA, TODO FIRMADO POR EL RESPONSABLE Y EL SUBDIRECTOR.

CHIHUAHUA
Juntos, una mejor ciudad
GOBIERNO MUNICIPAL 2018-2021

REPORTE MENSUAL
AÑO 2021

IMCFD
Instituto Municipal de Cultura Física y Deporte

HORARIO
Sabado 8 - 12pm 3 - 8 pm
Domingo 8 - 12 pm

Mes: Junio

SEMANA Nº	Nombre de la Unidad	Colonia	Nombre del Promotor	Días							0 a 14 años		15 a 29 años		30 a 64 años		65 años o más		Días
				L	M	M	J	V	S	D	H	M	H	M	H	M	H	M	
1	Centro de desarrollo	Complejo	Raúl						x	x		2	2	1	1				2
2	Integral	del	Antonio						x	x		2	2	1	1				2
3	Deportivo	Bosque	Delgado						x	x		2	2	1	1				2
4	"Lo de Pazeo		Peregrino						x	x		2	2	1	1				2
Subtotales												8	8	4	4				
TOTAL												20							

OBSERVACIONES: Clases de equitación y monta recreativa a Jovenes y Adultos

NOTA: 1. Este reporte deberá ser entregado los días Lunes de junta.
2. Este reporte será entregado junto con evidencia física y digital.
3. Señalar en las observaciones si hubo algún día que se suspendió, clase y razón.

Nombre y Firma
PROMOTOR DEPORTIVO

Nombre y Firma
DEPARTAMENTO DE DEPORTE POPULAR

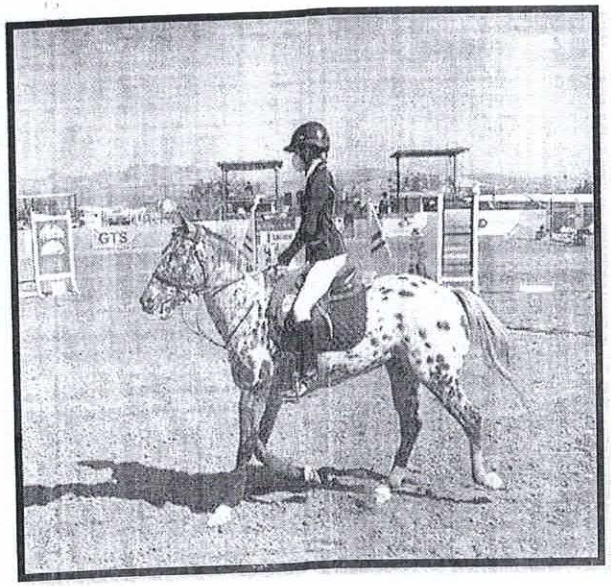
GTS

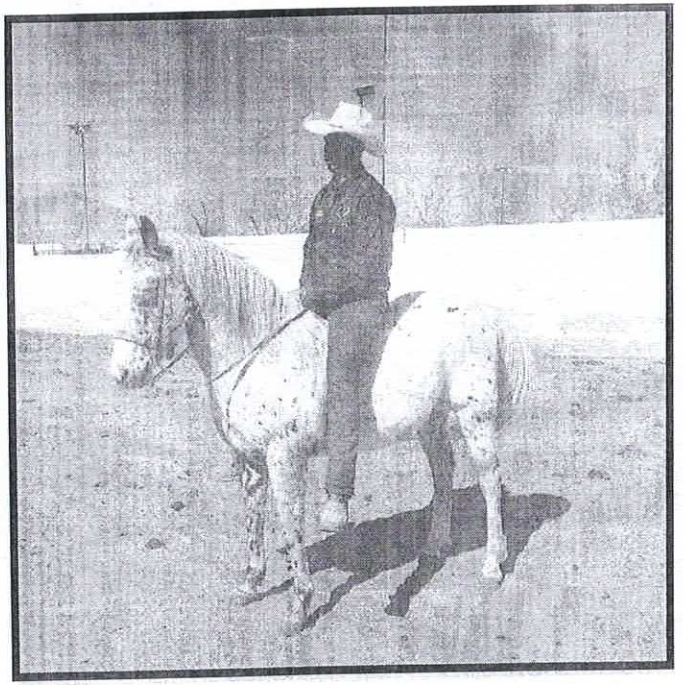

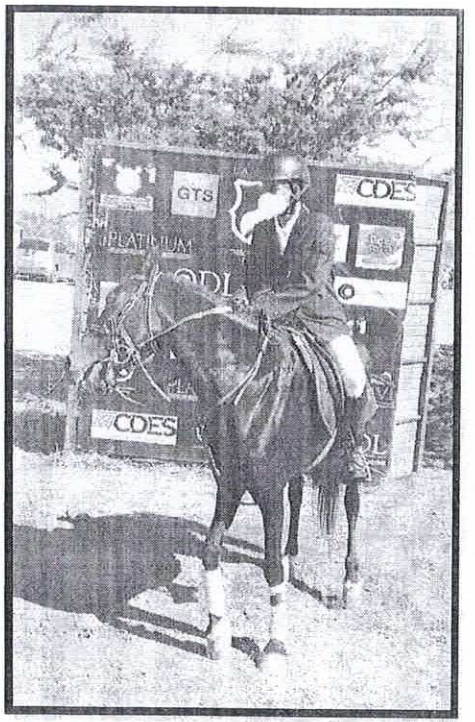
GTS
COES

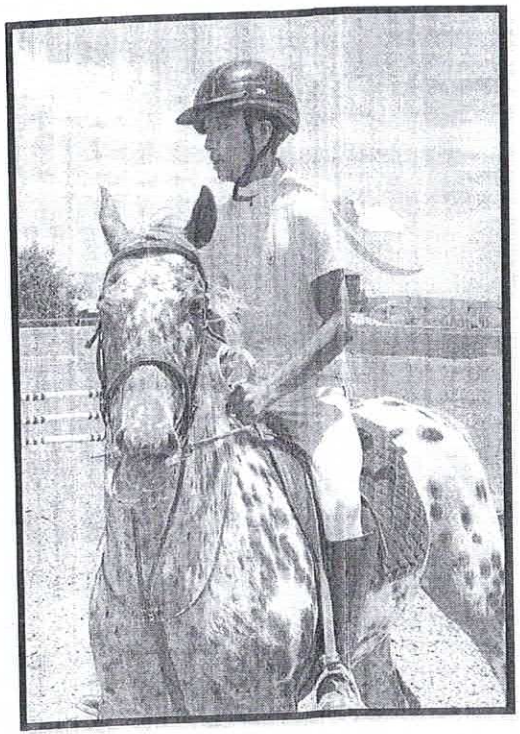

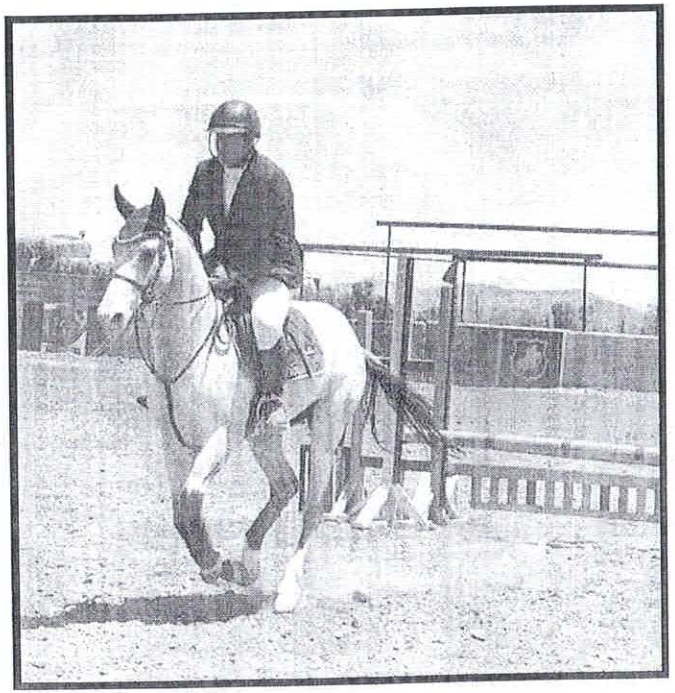

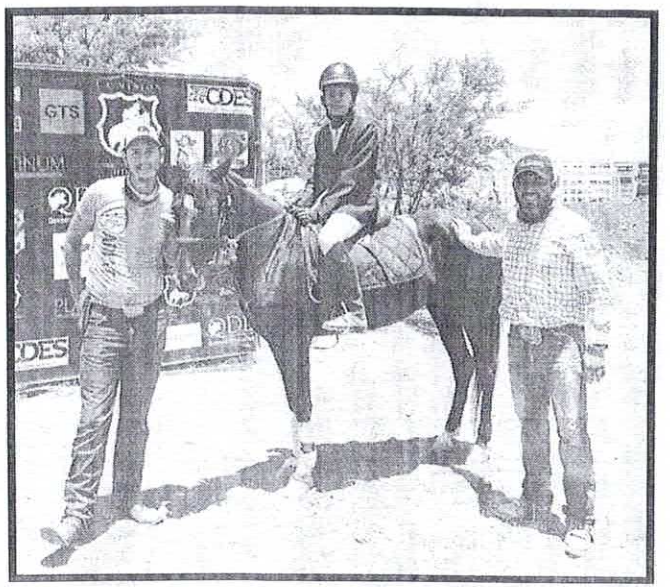
GTS
COES

CHIHUAHUA
Juntos, una mejor ciudad
GOBIERNO MUNICIPAL 2016-2018

REPORTE DESCRIPTIVO

SUBDIRECCIÓN.	DEPORTE POPULAR
ÁREA.	DEPORTE POPULAR
PROGRAMA	REALIZAR Y FOMENTAR ACTIVACIÓN Y CULTURA FÍSICA EN COLONIAS POPULARES
NO. DE ACCIÓN	2.6.1.1

NOMBRE DEL EVENTO	ESCUELA DE FUTBOL
LUGAR DEL EVENTO	MARMOL II
DIRECCIÓN	PERIF. R ALMADA Y C. GONZALO DE SANDOVAL
COLONIA	MARMOL
FECHA DEL EVENTO	jun-21
DESCRIPCIÓN DEL EVENTO	ESCUELA DE FUTBOL (PROMOTOR_____CARLOS JAVIER ZAPIEN SANCHEZ)

ASISTENTES:

NIÑOS	43	NIÑAS	27
HOMBRES	9	MUJERES	6

TOTAL	85

BENEFICIARIOS POTENCIALES:

NIÑOS	43	NIÑAS	27
HOMBRES	9	MUJERES	6

TOTAL	85

INSTITUCIONES COLABORADORAS:

INVERSIÓN	n/a
DERRAMA ECONÓMICA	n/a

Lic. Oscar Plutarco Melendez Muñoz
NOMBRE Y FIRMA DE RESPONSABLE DEL EVENTO

Lic. José Roberto Moreno Ponce
NOMBRE Y FIRMA DEL SUBDIRECTOR

NOTA.- EN CASO DE QUE SEAN BENEFICIARIOS ANEXAR LISTADO DETALLADO, TAMBIEN ANEXAR EVIDENCIA FOTOGRÁFICA, TODO FIRMADO POR EL RESPONSABLE Y EL SUBDIRECTOR.

CHIHUAHUA
Juntos, una mejor ciudad
GOBIERNO MUNICIPAL 2018-2021

REPORTE MENSUAL
AÑO 2021

IMCFD
Instituto Municipal de Cultura Física y Deporte

HORARIO
16:00 - 19:00

Mes: JUNIO

SEMANA Nº	Nombre de la Unidad	Colonia	Nombre del Promotor	Días							0 a 14 años		15 a 29 años		30 a 64 años		65 años o más		Días
				L	M	M	J	V	S	D	H	M	H	M	H	M	H	M	
	CLARA	MARMOL	PROFR	✓		✓		✓			23	7							3
			CARLOS JADIER		✓		✓				20	20	9	6					2
	CORDOBA	II																	
			ZAPIEL SANCHEZ																
Subtotales											43	27							
TOTAL											85								

OBSERVACIONES: Atendiendo Escuela de Iniciacion. Preparando Categorias 09-10 06-07 ambas ramas para torneos locales.

NOTA: 1. Este reporte deberá ser entregado los días Lunes de junta.
2. Este reporte será entregado junto con evidencia física y digital.
3. Señalar en las observaciones si hubo algún día que se suspendió, clase y razón.

Nombre y Firma
PROMOTOR DEPORTIVO

P.A ROUX MARQUEZ
Nombre y Firma
DEPARTAMENTO DE DEPORTE POPULAR

CHIHUAHUA
Juntos, una mejor ciudad
GOBIERNO MUNICIPAL 2016-2018

REPORTE DESCRIPTIVO

SUBDIRECCIÓN.	DEPORTE POPULAR
ÁREA.	DEPORTE POPULAR
PROGRAMA	REALIZAR Y FOMENTAR ACTIVACIÓN Y CULTURA FÍSICA EN COLONIAS POPULARES
NO. DE ACCIÓN	2.6.1.1

NOMBRE DEL EVENTO	ESCUELA DE FUTBOL
LUGAR DEL EVENTO	PARQUE FUNDADORES CANCHA RAPIDO
DIRECCIÓN	C. AMERICA LATINA Y C. MIGUEL BARRAGAN
COLONIA	VILLA NUEVA
FECHA DEL EVENTO	jun-21
DESCRIPCIÓN DEL EVENTO	ENTRENAMIENTOS DE FUTBOL CON NIÑOS Y JOVENES (PROMOTOR_____CRISTIAN REY RAMIREZ LOPEZ)

ASISTENTES:

NIÑOS	36	NIÑAS	0
HOMBRES	22	MUJERES	27
		TOTAL	85

BENEFICIARIOS POTENCIALES:

NIÑOS	34	NIÑAS	0
HOMBRES	23	MUJERES	30
		TOTAL	87

INSTITUCIONES COLABORADORAS:

INVERSIÓN	n/a
DERRAMA ECONÓMICA	n/a

Lic. Oscar Plutarco Melendez Muñoz
NOMBRE Y FIRMA DE RESPONSABLE DEL EVENTO

Lic. José Roberto Moreno Ponce
NOMBRE Y FIRMA DEL SUBDIRECTOR

NOTA.- EN CASO DE QUE SEAN BENEFICIARIOS ANEXAR LISTADO DETALLADO, TAMBIEN ANEXAR EVIDENCIA FOTOGRÁFICA, TODO FIRMADO POR EL RESPONSABLE Y EL SUBDIRECTOR.

CHIHUAHUA
Juntos, una mejor ciudad
GOBIERNO MUNICIPAL 2018-2021

REPORTE MENSUAL
AÑO 2021

IMCFD
Instituto Municipal de Cultura Física y Deporte

HORARIO
4 a 7:30

Mes: Junio

SEMANA Nº	Nombre de la Unidad	Colonia	Nombre del Promotor	Días							0 a 14 años		15 a 29 años		30 a 64 años		65 años o más		Días
				L	M	M	J	V	S	D	H	M	H	M	H	M	H	M	
1	Huerta Lagarteja	Villa Nueva	Cristian Rey Ramirez López		X		X				15		10	10		5			2
2	Huerta Lagarteja	Villa Nuevo	Cristian Rey Ramirez López		X		X				19		13	10		5			2
3	Huerta Lagarteja	Villa Nuevo	Cristian Rey Ramirez López		X		X												
4	Huerta Lagarteja	Villa Nueva	Cristian Rey Ramirez López		X		X												
Subtotales											34		23	20		10			
TOTAL											87								

OBSERVACIONES: Se participa en Liga de Futbol Soccer.
Se entregan fotos.

NOTA: 1. Este reporte deberá ser entregado los días Lunes de junta.
2. Este reporte será entregado junto con evidencia física y digital.
3. Señalar en las observaciones si hubo algún día que se suspendió, clase y razón.

Cristian Rey Ramirez López
Nombre y Firma
PROMOTOR DEPORTIVO

P.A Roux Marquez V
Nombre y Firma
DEPARTAMENTO DE DEPORTE POPULAR

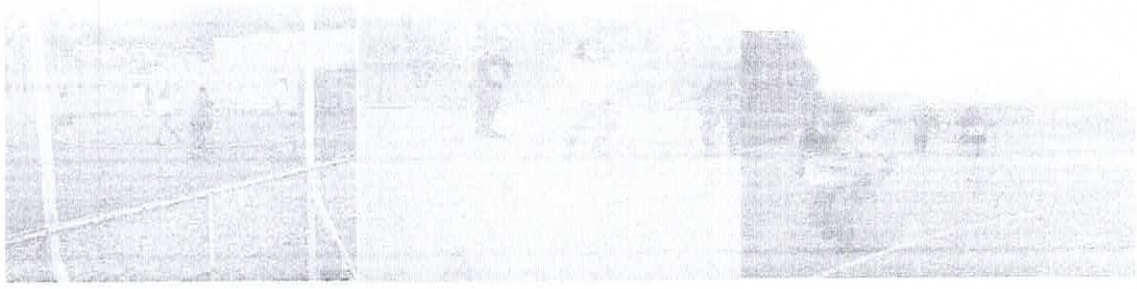

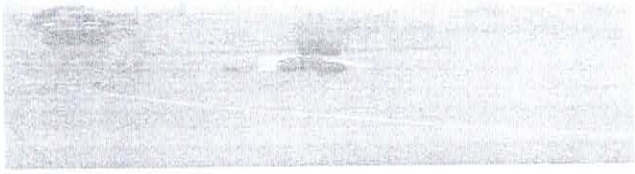

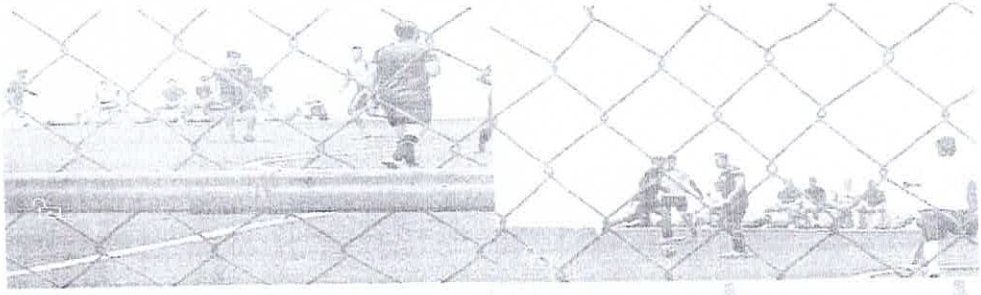

EVIDENCIAS DE JUNIO.

CRISTIAN REY RAMIREZ LOPEZ.

CHIHUAHUA
Juntos, una mejor ciudad
GOBIERNO MUNICIPAL 2016-2018

REPORTE DESCRIPTIVO

SUBDIRECCIÓN.	DEPORTE POPULAR
ÁREA.	DEPORTE POPULAR
PROGRAMA	REALIZAR Y FOMENTAR ACTIVACIÓN Y CULTURA FÍSICA EN COLONIAS POPULARES
NO. DE ACCIÓN	2.6.1.1

NOMBRE DEL EVENTO	ESCUELA DE FUTBOL
LUGAR DEL EVENTO	ALIANZA
DIRECCIÓN	MINA LOS NAVEGANTES Y DESIERTO DEL SAHARA
COLONIA	PORVENIR
FECHA DEL EVENTO	jun-21
DESCRIPCIÓN DEL EVENTO	DIFERENTES ACTIVIDADES DEPORTIVAS (PROMOTOR_____RAMON CELIS)

ASISTENTES:

NIÑOS	100	NIÑAS	160
HOMBRES	360	MUJERES	520
		TOTAL	1140

BENEFICIARIOS POTENCIALES:

NIÑOS	120	NIÑAS	120
HOMBRES	480	MUJERES	520
		TOTAL	1240

INSTITUCIONES COLABORADORAS:

INVERSIÓN	n/a
DERRAMA ECONÓMICA	n/a

Lic. Oscar Plutarco Melendez Muñoz
NOMBRE Y FIRMA DE RESPONSABLE DEL EVENTO

Lic. José Roberto Moreno Ponce
NOMBRE Y FIRMA DEL SUBDIRECTOR

NOTA.- EN CASO DE QUE SEAN BENEFICIARIOS ANEXAR LISTADO DETALLADO, TAMBIEN ANEXAR EVIDENCIA FOTOGRÁFICA, TODO FIRMADO POR EL RESPONSABLE Y EL SUBDIRECTOR.

CHIHUAHUA

REPORTE MENSUAL
AÑO 2021

IMCFD

HORARIO
6:00 P.m. a 9:00 P.m.

Mes: Junio

SEMANA Nº	Nombre de la Unidad	Colonia	Nombre del Promotor	Días L	M	M	J	V	S	D	0 a 14 años H	0 a 14 años M	15 a 29 años H	15 a 29 años M	30 a 64 años H	30 a 64 años M	65 años o más H	65 años o más M	Días
1º	Unidad Alianza	Porvenir (3)	Ramón Celis					✓	✓	✓	30	30	120	130					
1º	Unidad Alianza	Porvenir (3)	Ramón Celis					✓	✓	✓	30	30	120	130					
1º	Unidad Alianza	Porvenir (3)	Ramón Celis					✓	✓	✓	30	30	120	130					
1º	Unidad Alianza	Porvenir (3)	Ramón Celis					✓	✓	✓	30	30	120	130					
Subtotales											120	120	480	520					
TOTAL											1240 Deportistas								

OBSERVACIONES: Torneo: Unidad Deportiva Alianza Porvenir (3) Cat. Libre Varonil y General Libre Infantil y Juvenil

NOTA: 1. Este reporte deberá ser entregado los días Lunes de junta.
2. Este reporte será entregado junto con evidencia física y digital.
3. Señalar en las observaciones si hubo algún día que se suspendió, clase y razón.

Ramón Celis
Nombre y Firma
PROMOTOR DEPORTIVO

Nombre y Firma
DEPARTAMENTO DE DEPORTE POPULAR

CHIHUAHUA

Evidencias del torneo de la unidad deportiva porvenir 3 torneos alfa

CLUB INDEPENDIENTES DEL AIRE
FUTBOL RAPIDO
CHIHUAHUA, CHIH.

Aun se sigue respetando los protocolos de seguridad ante Covit-19

CHIHUAHUA
Juntos, una mejor ciudad
GOBIERNO MUNICIPAL 2016-2018

REPORTE DESCRIPTIVO

SUBDIRECCIÓN.	DEPORTE POPULAR
ÁREA.	DEPORTE POPULAR
PROGRAMA	REALIZAR Y FOMENTAR ACTIVACIÓN Y CULTURA FÍSICA EN COLONIAS POPULARES
NO. DE ACCIÓN	2.6.1.1

NOMBRE DEL EVENTO	ESCUELA DE SOFTBOL "DIABLAS"
LUGAR DEL EVENTO	CAMPO DE SOFTBOL QUINTAS
DIRECCIÓN	C. MONTE PERDIDO Y VIALIDAD SACRAMENTO
COLONIA	QUINTAS CAROLINAS
FECHA DEL EVENTO	jun-21
DESCRIPCIÓN DEL EVENTO	ESCUELA DE INICIACION SOFTBOL (PROMOTOR_____CESAR MARTINEZ ARANDA)

ASISTENTES:

NIÑOS	30	NIÑAS	30
HOMBRES	100	MUJERES	30
		TOTAL	190

BENEFICIARIOS POTENCIALES:

NIÑOS		NIÑAS	
HOMBRES	163	MUJERES	
		TOTAL	163

INSTITUCIONES COLABORADORAS:

INVERSIÓN	n/a
DERRAMA ECONÓMICA	n/a

LEF. Oscar Plutarco Melendez Muñoz
NOMBRE Y FIRMA DE RESPONSABLE DEL EVENTO

Lic. José Roberto Moreno Ponce
NOMBRE Y FIRMA DEL SUBDIRECTOR

NOTA.- EN CASO DE QUE SEAN BENEFICIARIOS ANEXAR LISTADO DETALLADO, TAMBIEN ANEXAR EVIDENCIA FOTOGRÁFICA, TODO FIRMADO POR EL RESPONSABLE Y EL SUBDIRECTOR.

CHIHUAHUA
GOBIERNO MUNICIPAL 2018-2021

REPORTE MENSUAL
AÑO 2021

IMCFD
Instituto Municipal de Cultura Física y Deporte

HORARIO
9:00 a 14:00 horas

Mes: Junio

SEMANA Nº	Nombre de la Unidad	Colonia	Nombre del Promotor	Días							0 a 14 años		15 a 29 años		30 a 64 años		65 años o más		Días
				L	M	M	J	V	S	D	H	M	H	M	H	M	H	M	
1	Campo Soft-bol	Quintas	Cesar Martínez							X			10		15				
2	Kawi	Carolinas	Aranda							X			15		35				
3										X			20		28				
4										X			10		30				
Subtotales													55		108				163
TOTAL																			

OBSERVACIONES: Se llevan a cabo torneos de beis-bol de primera y segunda fuerza de la liga Paso del Norte los domingos de cada semana, respetando los protocolos de Sanidad por la actual pandemia.

NOTA: 1. Este reporte deberá ser entregado los dias Lunes de junta.
2. Este reporte será entregado junto con evidencia física y digital.
3. Señalar en las observaciones si hubo algún día que se suspendió, clase y razón.

Nombre y Firma
PROMOTOR DEPORTIVO
Lef. Cesar Martínez Aranda

P.A
Nombre y Firma
DEPARTAMENTO DE DEPORTE POPULAR

CHIHUAHUA
Juntos, una mejor ciudad
GOBIERNO MUNICIPAL 2016-2018

REPORTE DESCRIPTIVO

SUBDIRECCIÓN.	DEPORTE POPULAR
ÁREA.	DEPORTE POPULAR
PROGRAMA	REALIZAR Y FOMENTAR ACTIVACIÓN Y CULTURA FÍSICA EN COLONIAS POPULARES
NO. DE ACCIÓN	2.6.1.1

NOMBRE DEL EVENTO	ESCUELA DE FUTBOL
LUGAR DEL EVENTO	DIEGO LUCERO
DIRECCIÓN	C. LIBERACION Y C. SOCIALISMO
COLONIA	DIEGO LUCERO
FECHA DEL EVENTO	jun-21
DESCRIPCIÓN DEL EVENTO	ESCUELA DE FUTBOL (PROMOTOR_____ JOSE DOLORES HERNANDEZ VILLARREAL)

ASISTENTES:

NIÑOS	63	NIÑAS	30
HOMBRES	90	MUJERES	56
		TOTAL	239

BENEFICIARIOS POTENCIALES:

NIÑOS	133	NIÑAS	34
HOMBRES	68	MUJERES	78
		TOTAL	313

INSTITUCIONES COLABORADORAS:

INVERSIÓN	n/a
DERRAMA ECONÓMICA	n/a

Lic. Oscar Plutarco Melendez Muñoz
NOMBRE Y FIRMA DE RESPONSABLE DEL EVENTO

Lic. José Roberto Moreno Ponce
NOMBRE Y FIRMA DEL SUBDIRECTOR

NOTA.- EN CASO DE QUE SEAN BENEFICIARIOS ANEXAR LISTADO DETALLADO, TAMBIEN ANEXAR EVIDENCIA FOTOGRÁFICA, TODO FIRMADO POR EL RESPONSABLE Y EL SUBDIRECTOR.

VALORACIÓN DE RESULTADOS Y ACTIVIDADES REALIZADAS

MES: Junio AÑO: 2021

ESPACIO DEPORTIVO	NOMBRE DEL PROMOTOR	SEMANA	HORARIO	HOMBRES	MUJERES	NIÑOS	NIÑAS	TOTAL
Diego Lucero	José Dolores Hernández Villareal	1	4-6	15	12	8	5	
		2	4-6	20	16	12	4	
		3	4-6	12	18	10	9	
		4	4-6	14	7	15	5	
		5	4-6	7	25	10	11	
				68	78	133	34	313 313

1. Este reporte deberá ser enviado por el PROMOTOR.
2. Señalar si no hubo actividad
3. Señalar si existió la suspención temporal de la unidad.
4. Señalar el tipo de actividad en el espacio deportivo.

IMCFD
Instituto Municipal de Cultura Física y Deporte

OBSERVACIONES:
estas Actividades consistes en juegos formales e intimales, Practicos actividades de Mantenimiento en todo el área deportiva se colabora con nuestras actividades deportivas

NOMBRE Y FIRMA DEL PROMOTOR
José Dolores Hernández V.

NOMBRE Y FIRMA JEFE DEL DEPARTAMENTO

CHIHUAHUA
Juntos, una mejor ciudad
GOBIERNO MUNICIPAL 2016-2018

REPORTE DESCRIPTIVO

SUBDIRECCIÓN.	DEPORTE POPULAR
ÁREA.	DEPORTE POPULAR
PROGRAMA	REALIZAR Y FOMENTAR ACTIVACIÓN Y CULTURA FÍSICA EN COLONIAS POPULARES
NO. DE ACCIÓN	2.6.1.1

NOMBRE DEL EVENTO	ESCUELITA DE FUTBOL Y OTRAS ACTIVIDADES
LUGAR DEL EVENTO	RUIZ MASSEIU
DIRECCIÓN	C. GUADALUPE REZA Y C. GUADALUPE JUAREZ
COLONIA	RUIZ MASSEIU
FECHA DEL EVENTO	jun-21
DESCRIPCIÓN DEL EVENTO	ESCUELITA DE FUTBOL EN NIÑOS Y JOVENES EN UN HORARIO DE 3 A7 DE LA TARDE CINCO DIAS A LA SEMANA (PROMOTOR_____HIPOLITO MATA)

ASISTENTES:

NIÑOS	80	NIÑAS	60
HOMBRES	60	MUJERES	40
		TOTAL	240

BENEFICIARIOS POTENCIALES:

NIÑOS	40	NIÑAS	40
HOMBRES	40	MUJERES	20
		TOTAL	140

INSTITUCIONES COLABORADORAS:

INVERSIÓN	n/a
DERRAMA ECONÓMICA	n/a

Lic. Oscar Plutarco Melendez Muñoz
NOMBRE Y FIRMA DE RESPONSABLE DEL EVENTO

Lic. José Roberto Moreno Ponce
NOMBRE Y FIRMA DEL SUBDIRECTOR

NOTA.- EN CASO DE QUE SEAN BENEFICIARIOS ANEXAR LISTADO DETALLADO, TAMBIEN ANEXAR EVIDENCIA FOTOGRÁFICA, TODO FIRMADO POR EL RESPONSABLE Y EL SUBDIRECTOR.

CHIHUAHUA
Junto, Imparable Sociedad
GOBIERNO MUNICIPAL 2018-2021

REPORTE MENSUAL
AÑO 2021

IMCFD
Instituto Municipal de Cultura Física y Deporte

HORARIO
4:30 A 6:30

Mes: Junio

SEMANA Nº	Nombre de la Unidad	Colonia	Nombre del Promotor	Días							0 a 14 años		15 a 29 años		30 a 64 años		65 años o más		Días
				L	M	M	J	V	S	D	H	M	H	M	H	M	H	M	
1	Fco Ruiz Massieu	R. Massieu	Hipólito Mata Portillo	✓	✓		✓		✓	✓	10	10	10	5					
2	Fco. Ruiz Massieu	R. Massieu	Hipólito Mata Portillo	✓	✓		✓		✓	✓	10	10	10	5					
3	Fco. Ruiz Massieu	R. Massieu	Hipolito Mata Portillo	✓	✓		✓		✓	✓	10	10	10	5					
4	Fco. Ruiz Massieu	R. Massieu	Hipolito Mata Portillo	✓	✓		✓		✓	✓	10	10	10	5					
Subtotales											40	40	40	20					
TOTAL											140								

OBSERVACIONES:

NOTA: 1. Este reporte deberá ser entregado los días Lunes de Junta.
2. Este reporte será entregado junto con evidencia física y digital.
3. Señalar en las observaciones si hubo algún día que se suspendió, clase y razón.

Hipolito Mata Portillo
Nombre y Firma
PROMOTOR DEPORTIVO

Nombre y Firma
DEPARTAMENTO DE DEPORTE POPULAR

FOX

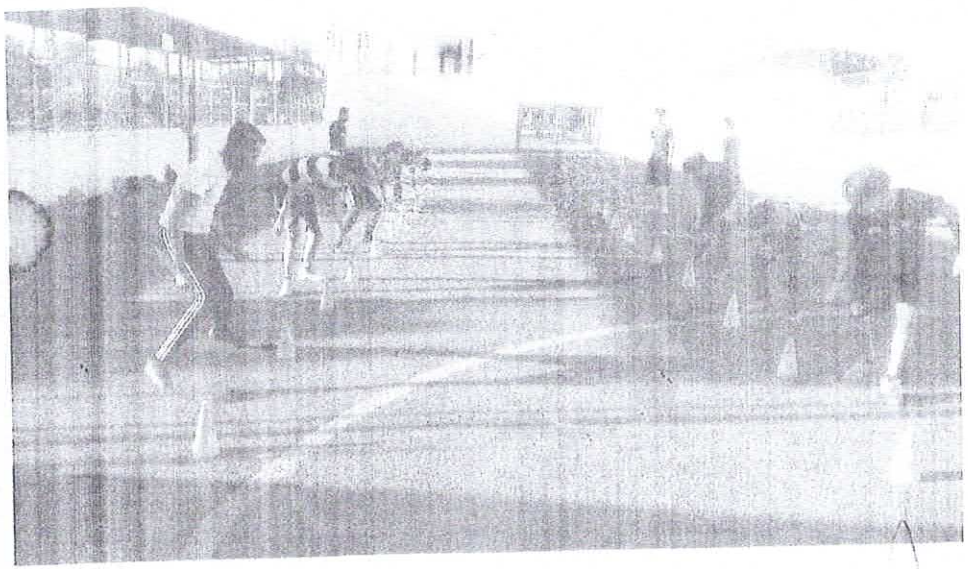

CHIHUAHUA
Juntos, una mejor ciudad
GOBIERNO MUNICIPAL 2016-2018

REPORTE DESCRIPTIVO

SUBDIRECCIÓN.	DEPORTE POPULAR
ÁREA.	DEPORTE POPULAR
PROGRAMA	REALIZAR Y FOMENTAR ACTIVACIÓN Y CULTURA FÍSICA EN COLONIAS POPULARES
NO. DE ACCIÓN	2.6.1.1

NOMBRE DEL EVENTO	ENTRENAMIENTOS DE BOX
LUGAR DEL EVENTO	MEZQUITES
DIRECCIÓN	BLVD. EL SAUCITO
COLONIA	LOS MEZQUITES
FECHA DEL EVENTO	jun-21
DESCRIPCIÓN DEL EVENTO	ESCUELA DE FUTBOL (PROMOTOR_____JUAN JESUS MUÑOZ)

ASISTENTES:

NIÑOS	4	NIÑAS	0
HOMBRES	15	MUJERES	12

TOTAL	31

BENEFICIARIOS POTENCIALES:

NIÑOS	4	NIÑAS	0
HOMBRES	8	MUJERES	0

TOTAL	12

INSTITUCIONES COLABORADORAS:

INVERSIÓN	n/a
DERRAMA ECONÓMICA	n/a

Lic. Oscar Plutarco Melendez Muñoz
NOMBRE Y FIRMA DE RESPONSABLE DEL EVENTO

Lic. José Roberto Moreno Ponce
NOMBRE Y FIRMA DEL SUBDIRECTOR

NOTA.- EN CASO DE QUE SEAN BENEFICIARIOS ANEXAR LISTADO DETALLADO, TAMBIEN ANEXAR EVIDENCIA FOTOGRÁFICA, TODO FIRMADO POR EL RESPONSABLE Y EL SUBDIRECTOR.

CHIHUAHUA
Juntos una mejor ciudad
GOBIERNO MUNICIPAL 2018-2021

REPORTE MENSUAL
AÑO 2021

IMCFD
Instituto Municipal de Cultura Física y Deporte

HORARIO

5 a 7 PM

Mes: Junio

SEMANA Nº	Nombre de la Unidad	Colonia	Nombre del Promotor	Días							0 a 14 años		15 a 29 años		30 a 64 años		65 años o más		Días
				L	M	M	J	V	S	D	H	M	H	M	H	M	H	M	
	Gim Mezquite	Mezquite	Juan J. Muñoz		/	/	/	/			1		2						5
1	〃	〃	〃		/	/	/	/			1		2						5
2	〃	〃	〃		/	/	/	/			1		2						5
3	〃	〃	〃		/	/	/	/			1		2						5
4	〃	〃	〃		/	/	/	/			1		2						5
			Subtotales								4		8						
			TOTAL								12								

OBSERVACIONES:

NOTA: 1. Este reporte deberá ser entregado los días Lunes de Junta.
2. Este reporte será entregado junto con evidencia física y digital.
3. Señalar en las observaciones si hubo algún día que se suspendió, clase y razón.

Juan Jose Muñoz Montoya
Nombre y Firma
PROMOTOR DEPORTIVO

Nombre y Firma
DEPARTAMENTO DE DEPORTE POPULAR

CHIHUAHUA
Juntos, una mejor ciudad
GOBIERNO MUNICIPAL 2016-2018

REPORTE DESCRIPTIVO

SUBDIRECCIÓN.	DEPORTE POPULAR
ÁREA.	DEPORTE POPULAR
PROGRAMA	REALIZAR Y FOMENTAR ACTIVACIÓN Y CULTURA FÍSICA EN COLONIAS POPULARES
NO. DE ACCIÓN	2.6.1.1

NOMBRE DEL EVENTO	ESCUELA DE FUTBOL
LUGAR DEL EVENTO	VALLARTA
DIRECCIÓN	C. PASEO VALLARTA #301
COLONIA	VALLARTA
FECHA DEL EVENTO	jun-21
DESCRIPCIÓN DEL EVENTO	ESCUELA DE FUTBOL (PROMOTOR_____SANDRA VILLASANA GOMEZ)

ASISTENTES:

NIÑOS	40	NIÑAS	10
HOMBRES	25	MUJERES	20
		TOTAL	95

BENEFICIARIOS POTENCIALES:

NIÑOS	56	NIÑAS	20
HOMBRES	14	MUJERES	9
		TOTAL	99

INSTITUCIONES COLABORADORAS:

INVERSIÓN	n/a
DERRAMA ECONÓMICA	n/a

Lic. Oscar Plutarco Melendez Muñoz
NOMBRE Y FIRMA DE RESPONSABLE DEL EVENTO

Lic. José Roberto Moreno Ponce
NOMBRE Y FIRMA DEL SUBDIRECTOR

NOTA.- EN CASO DE QUE SEAN BENEFICIARIOS ANEXAR LISTADO DETALLADO, TAMBIEN ANEXAR EVIDENCIA FOTOGRÁFICA, TODO FIRMADO POR EL RESPONSABLE Y EL SUBDIRECTOR.

CHIHUAHUA
Juntos una mejor ciudad
GOBIERNO MUNICIPAL 2018-2021

REPORTE MENSUAL

AÑO 2021
2021

IMCFD
Instituto Municipal de Cultura Física y Deporte

HORARIO
6:00 a 8:00

Mes: Junio

SEMANA Nº	Nombre de la Unidad	Colonia	Nombre del Promotor	Días							0 a 14 años		15 a 29 años		30 a 64 años		65 años o más		Días
				L	M	M	J	V	S	D	H	M	H	M	H	M	H	M	
	Sandra Villarta																		
	Vallarta	Unidad V	Sandra Villasana	/		/	/		/		13	4	5	2					
	Vallarta	Unidad V	Sandra Villasana	/		/			/		15	5	4	2					
	Vallarta	Unidad V	Sandra Villasana	/		/			/		15	5	2	2					
	Vallarta	Unidad V	Sandra Villasana	/		/			/		13	6	3	3					
Subtotales											56	20	14	9					
TOTAL																			

OBSERVACIONES: Se sigue entrenando y jugando partidos se empieza torneo y se apoyo al instituto en el evento de Box.

NOTA: [illegible]

Sandra Villasana [illegible]
Nombre y Firma
PROMOTOR DEPORTIVO

[illegible]
Nombre y Firma
DEPARTAMENTO DE DEPORTE POPULAR

CHIHUAHUA
Juntos, una mejor ciudad
GOBIERNO MUNICIPAL 2016-2018

REPORTE DESCRIPTIVO

SUBDIRECCIÓN.	DEPORTE POPULAR
ÁREA.	DEPORTE POPULAR
PROGRAMA	REALIZAR Y FOMENTAR ACTIVACIÓN Y CULTURA FÍSICA EN COLONIAS POPULARES
NO. DE ACCIÓN	2.6.1.1

NOMBRE DEL EVENTO	ESCUELA DE INICIACION FUTBOL RAPIDO
LUGAR DEL EVENTO	CANCHA DE FUTBOL 7 RIBERAS DE SACRAMENTO
DIRECCIÓN	C. RIO MOTAGUA
COLONIA	RIBERAS DE SACRAMENTO
FECHA DEL EVENTO	jun-21
DESCRIPCIÓN DEL EVENTO	SE TIENE UNA ESCUELA DE INICIACION CON NIÑAS Y NIÑOS (PROMOTOR____FERNANDO DE LA ROSA)

ASISTENTES:

NIÑOS	50	NIÑAS	50
HOMBRES	100	MUJERES	200
		TOTAL	400

BENEFICIARIOS POTENCIALES:

NIÑOS	0	NIÑAS	400
HOMBRES	0	MUJERES	800
		TOTAL	1200

INSTITUCIONES COLABORADORAS:

INVERSIÓN	n/a
DERRAMA ECONÓMICA	n/a

Lic. Oscar Plutarco Melendez Muñoz
NOMBRE Y FIRMA DE RESPONSABLE DEL EVENTO

Lic. José Roberto Moreno Ponce
NOMBRE Y FIRMA DEL SUBDIRECTOR

NOTA.- EN CASO DE QUE SEAN BENEFICIARIOS ANEXAR LISTADO DETALLADO, TAMBIEN ANEXAR EVIDENCIA FOTOGRÁFICA, TODO FIRMADO POR EL RESPONSABLE Y EL SUBDIRECTOR.

CHIHUAHUA
Juntos Hacemos Ciudad
GOBIERNO MUNICIPAL 2018-2021

REPORTE MENSUAL
AÑO 2021

IMCFD
Instituto Municipal de Cultura Física y Deporte

HORARIO
10:00 am – 6:00 pm

Mes: Junio

SEMANA Nº	Nombre de la Unidad	Colonia	Nombre del Promotor	Días							0 a 14 años		15 a 29 años		30 a 64 años		65 años o más		Días
				L	M	M	J	V	S	D	H	M	H	M	H	M	H	M	
1	7x7	Riberas	Fernando de la Rosa						✓	✓		100		200					2
2	7x7	Riberas	Fernando de la Rosa						✓	✓		100		200					2
3	3x7	Riberas	Fernando de la Rosa						✓	✓		100		200					2
4	7x7	Riberas	Fernando de la Rosa						✓	✓		100		200					2
Subtotales												400		800					
TOTAL										1200									

OBSERVACIONES:

NOTA: 1. Este reporte deberá ser entregado los días Lunes de junta.
2. Este reporte será entregado junto con evidencia física y digital.
3. Señalar en las observaciones si hubo algún día que se suspendió, clase y razón.

Jesus Fernando de la Rosa Perez
Nombre y Firma
PROMOTOR DEPORTIVO

p/a
Maribel Garcia
Nombre y Firma
DEPARTAMENTO DE DEPORTE POPULAR

CHIHUAHUA
Juntos, una mejor ciudad
GOBIERNO MUNICIPAL 2016-2018

REPORTE DESCRIPTIVO

SUBDIRECCIÓN.	DEPORTE POPULAR
ÁREA.	DEPORTE POPULAR
PROGRAMA	REALIZAR Y FOMENTAR ACTIVACIÓN Y CULTURA FÍSICA EN COLONIAS POPULARES
NO. DE ACCIÓN	2.6.1.1

NOMBRE DEL EVENTO	ESCUELA DE INICIACION FUTBOL RAPIDO
LUGAR DEL EVENTO	CANCHA DE FUTBOL RAPIDO RIBERAS DE SACRAMENTO
DIRECCIÓN	C. RIO MOTAGUA
COLONIA	RIBERAS DE SACRAMENTO
FECHA DEL EVENTO	jun-21
DESCRIPCIÓN DEL EVENTO	SE TIENE UNA ESCUELA DE INICIACION CON NIÑAS Y NIÑOS (PROMOTOR____RAMON DE LA ROSA)

ASISTENTES:

NIÑOS	50	NIÑAS	50
HOMBRES	100	MUJERES	200
		TOTAL	400

BENEFICIARIOS POTENCIALES:

NIÑOS	0	NIÑAS	0
HOMBRES	320	MUJERES	0
		TOTAL	320

INSTITUCIONES COLABORADORAS:

INVERSIÓN	n/a
DERRAMA ECONÓMICA	n/a

PA
Lic. Oscar Plutarco Melendez Muñoz
NOMBRE Y FIRMA DE RESPONSABLE DEL EVENTO

Lic. José Roberto Moreno Ponce
NOMBRE Y FIRMA DEL SUBDIRECTOR

NOTA.- EN CASO DE QUE SEAN BENEFICIARIOS ANEXAR LISTADO DETALLADO, TAMBIEN ANEXAR EVIDENCIA FOTOGRÁFICA, TODO FIRMADO POR EL RESPONSABLE Y EL SUBDIRECTOR.

CHIHUAHUA
Juntos Para Ser Mejor Ciudad
GOBIERNO MUNICIPAL 2018-2021

REPORTE MENSUAL
AÑO 2021

IMCFD
Instituto Municipal de Cultura Física y Deporte

HORARIO
3:00 Pm A 7:00 Pm

Mes: JUNIO

SEMANA Nº	Nombre de la Unidad	Colonia	Nombre del Promotor	Días							0 a 14 años		15 a 29 años		30 a 64 años		65 años o más		Días
				L	M	M	J	V	S	D	H	M	H	M	H	M	H	M	
1	FUTBOL RAPIDO	RIVERAS	RAMÓN DE LA ROSA							-			80						1
2	FUTBOL RAPIDO	RIVERAS	RAMON DE LA ROSA							-			80						1
3	FUTBOL RAPIDO	RIVERAS	RAMON DE LA ROSA							-			80						1
4	FUTBOL RAPIDO	RIVERAS	RAMON DE LA ROSA							-			80						1
Subtotales																			
TOTAL													320						

OBSERVACIONES:

NOTA: 1. Este reporte deberá ser entregado los días Lunes de junta.
2. Este reporte será entregado junto con evidencia física y digital.
3. Señalar en las observaciones si hubo algún día que se suspendió, clase y razón.

JOSÉ RAMÓN DE LA ROSA R.
Nombre y Firma
PROMOTOR DEPORTIVO

Maribel García PA
Nombre y Firma
DEPARTAMENTO DE DEPORTE POPULAR

CHIHUAHUA
Juntos, una mejor ciudad
GOBIERNO MUNICIPAL 2016-2018

REPORTE DESCRIPTIVO

SUBDIRECCIÓN.	DEPORTE POPULAR
ÁREA.	DEPORTE POPULAR
PROGRAMA	REALIZAR Y FOMENTAR ACTIVACIÓN Y CULTURA FÍSICA EN COLONIAS POPULARES
NO. DE ACCIÓN	2.6.1.1

NOMBRE DEL EVENTO	ESCUELITA DE FUTBOL Y OTRAS ACTIVIDADES
LUGAR DEL EVENTO	NUEVO MILENIO
DIRECCIÓN	AV. MARIA ELENA HERNANDEZ Y C. MIGUEL BARRAGAN
COLONIA	REVOLUCION
FECHA DEL EVENTO	jun-21
DESCRIPCIÓN DEL EVENTO	ESCUELITA DE FUTBOL EN NIÑOS Y JOVENES EN UN HORARIO DE 3 A7 DE LA TARDE CINCO DIAS A LA SEMANA (PROMOTOR_____JUAN CARRILLO MATA)

ASISTENTES:

NIÑOS	44	NIÑAS	4
HOMBRES	72	MUJERES	96

TOTAL	216

BENEFICIARIOS POTENCIALES:

NIÑOS	44	NIÑAS	4
HOMBRES	56	MUJERES	96

TOTAL	200

INSTITUCIONES COLABORADORAS:

INVERSIÓN	n/a
DERRAMA ECONÓMICA	n/a

PA
Lic. Oscar Plutarco Melendez Muñoz
NOMBRE Y FIRMA DE RESPONSABLE DEL EVENTO

Lic. José Roberto Moreno Ponce
NOMBRE Y FIRMA DEL SUBDIRECTOR

NOTA.- EN CASO DE QUE SEAN BENEFICIARIOS ANEXAR LISTADO DETALLADO, TAMBIEN ANEXAR EVIDENCIA FOTOGRÁFICA, TODO FIRMADO POR EL RESPONSABLE Y EL SUBDIRECTOR.

CHIHUAHUA
GOBIERNO MUNICIPAL 2018 2021

REPORTE MENSUAL.
AÑO 2021.

IMCED
Instituto Municipal de Cultura Física y Deporte

Mes: JUNIO

HORARIO: 4:30 A 8:00

SEMANA Nº	Nombre de la Unidad	Colonia	Nombre del Promotor	Días L	M	M	J	V	S	D	0 a 14 años H	M	15 a 29 años H	M	30 a 64 años H	M	65 años o más H	M	Días
1	NOMBRE DE DIOS	NOM. DE DIOS	JUAN PABLO LAZARO	/	/	/	/				11	1	14	20		2			
2	NOMBRE DE DIOS	NOM. DE DIOS	JUAN PABLO LAZARO	/	/	/	/				11	1	14	20		2			
3	NOMBRE DE DIOS	NOM. DE DIOS	JUAN PABLO LAZARO	/	/	/	/				11	1	14	20		2			
4	NOMBRE DE DIOS	NOM. DE DIOS	JUAN PABLO LAZARO	/	/	/	/				11	1	14	20		2			
			Subtotales								44	4	56	80		8			
			TOTAL							200			56	96					

OBSERVACIONES: TRABAJO LUNES Y MIERCOLES EN CANCHA MIX MILENIO CON CATEGORIAS PEQUEÑAS EN HORARIO DE 4:30 A 6:00 PM Y MARTES, MIERCOLES Y JUEVES EN NOM. DE DIOS CON FEMENIL 20 Y JUVENIL VARONIL

NOTA: 1. Este reporte deberá ser entregado los días Lunes de junta.
2. Este reporte será entregado junto con evidencia física y digital.
3. Señalar en las observaciones, si hubo algún día que se suspendio, clase y razón

JUAN PABLO LAZARRO
Nombre y Firma
PROMOTOR DEPORTIVO

P.D.
Nombre y Firma
DEPARTAMENTO DE DEPORTE POPULAR

CHIHUAHUA
Juntos, una mejor ciudad
GOBIERNO MUNICIPAL 2016-2018

REPORTE DESCRIPTIVO

SUBDIRECCIÓN.	DEPORTE POPULAR
ÁREA.	DEPORTE POPULAR
PROGRAMA	REALIZAR Y FOMENTAR ACTIVACIÓN Y CULTURA FÍSICA EN COLONIAS POPULARES
NO. DE ACCIÓN	2.6.1.1

NOMBRE DEL EVENTO	ESCUELITA DE FUT SALA
LUGAR DEL EVENTO	UNIDAD DEPORTIVA 20 ANIVERSARIO
DIRECCIÓN	C. MIGUEL SIGALA Y C. GENARO VAZQUEZ
COLONIA	20 ANIVERSARIO
FECHA DEL EVENTO	jun-21
DESCRIPCIÓN DEL EVENTO	SE ESTA TRABAJANDO CON NIÑOS, NIÑAS Y JOVENES (PROMOTOR_____MARIO ARROYO SOSA)

ASISTENTES:

NIÑOS	48	NIÑAS	48
HOMBRES	40	MUJERES	50
		TOTAL	90

BENEFICIARIOS POTENCIALES:

NIÑOS	48	NIÑAS	0
HOMBRES	48	MUJERES	0
		TOTAL	96

INSTITUCIONES COLABORADORAS:

INVERSIÓN	n/a
DERRAMA ECONÓMICA	n/a

Lic. Oscar Plutarco Melendez Muñoz
NOMBRE Y FIRMA DEL RESPONSABLE DEL EVENTO

Lic. José Roberto Moreno Ponce
NOMBRE Y FIRMA DEL SUBDIRECTOR

NOTA.- EN CASO DE QUE SEAN BENEFICIARIOS ANEXAR LISTADO DETALLADO, TAMBIEN ANEXAR EVIDENCIA FOTOGRÁFICA, TODO FIRMADO POR EL RESPONSABLE Y EL SUBDIRECTOR.

REPORTE MENSUAL
AÑO 2021

Mes: Junio

HORARIO: 6:00 a 8:00 pm

SEMANA Nº	Nombre de la Unidad	Colonia	Nombre del Promotor	Días							0 a 14 años		15 a 29 años		30 a 64 años		65 años o más		Días
				L	M	M	J	V	S	D	H	M	H	M	H	M	H	M	
1	Halcones	20 aniversario	Mario arroyo	✓			✓		✓		12		12						
2	20			✓			✓		✓		12		12						
3	aniversario			✓			✓		✓		12		12						
4				✓			✓		✓		12		12						
Subtotales											48		48						
TOTAL										96									

OBSERVACIONES:

NOTA: 1. Este reporte deberá ser entregado los días Lunes de junta
2. Este reporte será entregado junto con evidencias física y digital.
3. Señalar en las observaciones si hubo algún día que se suspendió, clase y razón.

Nombre y Firma
PROMOTOR DEPORTIVO

Nombre y Firma
DEPARTAMENTO DE DEPORTE POPULAR

CHIHUAHUA
Juntos, una mejor ciudad
GOBIERNO MUNICIPAL 2016-2018

REPORTE DESCRIPTIVO

SUBDIRECCIÓN.	DEPORTE POPULAR
ÁREA.	DEPORTE POPULAR
PROGRAMA	REALIZAR Y FOMENTAR ACTIVACIÓN Y CULTURA FÍSICA EN COLONIAS POPULARES
NO. DE ACCIÓN	2.6.1.1

NOMBRE DEL EVENTO	ESCUELA DE FUTBOL
LUGAR DEL EVENTO	UNIDAD UP CALICHE
DIRECCIÓN	C. PEDRO DE IZABA Y C. IGNACIO ZARAGOZA
COLONIA	UNIDAD PROLETARIADO
FECHA DEL EVENTO	jun-21
DESCRIPCIÓN DEL EVENTO	ENTRENAMIENTO DE FUTBOL RAPIDO CON NIÑOS EN UN HORAIO DE 4 A 6 PM (PROMOTOR_____ANA SANDRA AGUILAR VENTURA)

ASISTENTES:

NIÑOS	50	NIÑAS	60
HOMBRES	55	MUJERES	75
		TOTAL	130

BENEFICIARIOS POTENCIALES:

NIÑOS	116	NIÑAS	28
HOMBRES	0	MUJERES	0
		TOTAL	144

INSTITUCIONES COLABORADORAS:

INVERSIÓN	n/a
DERRAMA ECONÓMICA	n/a

Lic. Oscar Plutarco Melendez Muñoz
NOMBRE Y FIRMA DE RESPONSABLE DEL EVENTO

Lic. José Roberto Moreno Ponce
NOMBRE Y FIRMA DEL SUBDIRECTOR

NOTA.- EN CASO DE QUE SEAN BENEFICIARIOS ANEXAR LISTADO DETALLADO, TAMBIEN ANEXAR EVIDENCIA FOTOGRÁFICA, TODO FIRMADO POR EL RESPONSABLE Y EL SUBDIRECTOR.

CHIHUAHUA
Juntos, una mejor ciudad
GOBIERNO MUNICIPAL 2018-2021

REPORTE MENSUAL
AÑO 2021

IMCFD
Instituto Municipal de Cultura Física y Deporte

HORARIO
5:30 A 7:00 Pm

Mes: Junio 2021

SEMANA Nº	Nombre de la Unidad	Colonia	Nombre del Promotor	Días							0 a 14 años		15 a 29 años		30 a 64 años		65 años o más		Días
				L	M	M	J	V	S	D	H	M	H	M	H	M	H	M	
1	parq. Caliche	U.P	ana Sandra aguilar	✓		✓		✓			22	8							3
2	parq. Caliche	U.P	ana Sandra aguilar	✓		✓		✓			26	8							3
3	parq. Caliche	U.P	ana Sandra aguilar	✓		✓		✓			30	5							3
4	parq. Caliche	U.P	ana Sandra aguilar	✓		✓		✓			28	7							3
Subtotales											116	28							
TOTAL											131								

OBSERVACIONES: entrenamientos con escuelita de iniciacion

NOTA: 1. Este reporte deberá ser entregado los días Lunes de junta.
2. Este reporte será entregado junto con evidencia física y digital.
3. Señalar en las observaciones si hubo algún día que se suspendió, clase y razón.

ana Sandra aguilar Ventura
Nombre y Firma
PROMOTOR DEPORTIVO

Nombre y Firma
DEPARTAMENTO DE DEPORTE POPULAR

CHIHUAHUA
Juntos, una mejor ciudad
GOBIERNO MUNICIPAL 2016-2018

REPORTE DESCRIPTIVO

SUBDIRECCIÓN.	DEPORTE POPULAR
ÁREA.	DEPORTE POPULAR
PROGRAMA	REALIZAR Y FOMENTAR ACTIVACIÓN Y CULTURA FÍSICA EN COLONIAS POPULARES
NO. DE ACCIÓN	2.6.1.1

NOMBRE DEL EVENTO	ESCUELA DE FUTBOL
LUGAR DEL EVENTO	COLINAS DEL SOL
DIRECCIÓN	AV. LAS AGYILAS Y C. REPUBLICA DE CUBA
COLONIA	COLINAS DEL SOL
FECHA DEL EVENTO	jun-21
DESCRIPCIÓN DEL EVENTO	ESCUELA DE FUTBOL (PROMOTOR_____EDGAR YAMEL SOTO MOLINA)

ASISTENTES:

NIÑOS	48	NIÑAS	0
HOMBRES	80	MUJERES	0
		TOTAL	128

BENEFICIARIOS POTENCIALES:

NIÑOS	48	NIÑAS	0
HOMBRES	80	MUJERES	0
		TOTAL	128

INSTITUCIONES COLABORADORAS:

INVERSIÓN	n/a
DERRAMA ECONÓMICA	n/a

Lic. Oscar Plutarco Melendez Muñoz
NOMBRE Y FIRMA DE RESPONSABLE DEL EVENTO

Lic. José Roberto Moreno Ponce
NOMBRE Y FIRMA DEL SUBDIRECTOR

NOTA.- EN CASO DE QUE SEAN BENEFICIARIOS ANEXAR LISTADO DETALLADO, TAMBIEN ANEXAR EVIDENCIA FOTOGRÁFICA, TODO FIRMADO POR EL RESPONSABLE Y EL SUBDIRECTOR.

CHIHUAHUA
GOBIERNO MUNICIPAL 2018-2021

REPORTE MENSUAL
AÑO 2021

IMCFD
Instituto Municipal de Cultura Física y Deporte

Mes: Junio

HORARIO: 3:00 a 7:00 pm.

SEMANA Nº	Nombre de la Unidad	Colonia	Nombre del Promotor	Días							0 a 14 años		15 a 29 años		30 a 64 años		65 años o más		Días
				L	M	M	J	V	S	D	H	M	H	M	H	M	H	M	
1	colinas del sol.	colinas I	Yamel Soto	✓	✓	✓	✓				12		20						
2	"	"	"	✓	✓	✓	✓				12		20						
3	"	"	"	✓	✓	✓	✓				12		20						
4	"	"	"	✓	✓	✓	✓				12		20						
Subtotales											48		80						
TOTAL										128									

OBSERVACIONES: unificación deportiva en base a la reactivación física de los niños y jovenes de la unidad.

NOTA: 1. Este reporte deberá ser entregado los días lunes de junta.
2. Este reporte será entregado junto con evidencia física y digital.
3. Señalar en las observaciones si hubo algún día que se suspendió, clase y razón.

Nombre y Firma
PROMOTOR DEPORTIVO

PA
Maribel Garcia
Nombre y Firma
DEPARTAMENTO DE DEPORTE POPULAR

CHIHUAHUA
Juntos, una mejor ciudad
GOBIERNO MUNICIPAL 2016-2018

REPORTE DESCRIPTIVO

SUBDIRECCIÓN.	DEPORTE POPULAR
ÁREA.	DEPORTE POPULAR
PROGRAMA	REALIZAR Y FOMENTAR ACTIVACIÓN Y CULTURA FÍSICA EN COLONIAS POPULARES
NO. DE ACCIÓN	2.6.1.1

NOMBRE DEL EVENTO	ESCUELA DE FUTBOL
LUGAR DEL EVENTO	VILLA VIEJA
DIRECCIÓN	RAMON CORDOVA Y LAZARO CARDENAS
COLONIA	FRANCSICO VILLA
FECHA DEL EVENTO	jun-21
DESCRIPCIÓN DEL EVENTO	DIFERENTES ACTIVIDADES DEPORTIVAS (PROMOTOR_____ELVIS MENDOZA)

ASISTENTES:

NIÑOS	80	NIÑAS	60
HOMBRES	0	MUJERES	0
		TOTAL	140

BENEFICIARIOS POTENCIALES:

NIÑOS	80	NIÑAS	60
HOMBRES	0	MUJERES	0
		TOTAL	140

INSTITUCIONES COLABORADORAS:

INVERSIÓN	n/a
DERRAMA ECONÓMICA	n/a

Lic. Oscar Plutarco Melendez Muñoz
NOMBRE Y FIRMA DE RESPONSABLE DEL EVENTO

Lic. José Roberto Moreno Ponce
NOMBRE Y FIRMA DEL SUBDIRECTOR

NOTA.- EN CASO DE QUE SEAN BENEFICIARIOS ANEXAR LISTADO DETALLADO, TAMBIEN ANEXAR EVIDENCIA FOTOGRÁFICA, TODO FIRMADO POR EL RESPONSABLE Y EL SUBDIRECTOR.

CHIHUAHUA
Juntos, una mejor ciudad
GOBIERNO MUNICIPAL 2018-2021

REPORTE MENSUAL
AÑO 2021

IMCFD
Instituto Municipal de Cultura Física y Deporte

HORARIO
6:30 pm a 8:30 pm.

Mes: Junio

SEMANA Nº	Nombre de la Unidad	Colonia	Nombre del Promotor	Días							0 a 14 años		15 a 29 años		30 a 64 años		65 años o más		Días
				L	M	M	J	V	S	D	H	M	H	M	H	M	H	M	
1	Cancha Villa Vieja	Villa Vieja	Elvis V. Mendoza	/	/	/	/				20	15							
2	"	"	Elvis V. Mendoza	/	/	/	/				20	15							
3	"	"	Elvis V Mendoza	/	/	/	/				20	15							
4	"	"	Elvis V. Mendoza	/	/	/	/				20	15							
Subtotales											80	60							
TOTAL										140									

OBSERVACIONES: Las categorias Femenil y 2010-2011 entrenan de Lunes a Viernes de 6:30 a 8:30
Femenil 6:30pm a 8:30 pm. Lunes, Miercoles y Viernes y la categoria 2010-2011 Martes y Jueves de 6:30 pm a 8:00 pm.

NOTA: 1. Este reporte deberá ser entregado los días Lunes de junta.
2. Este reporte será entregado junto con evidencia física y digital.
3. Señalar en las observaciones si hubo algún día que se suspendió, clase y razón.

Elvis Mendoza
Nombre y Firma
PROMOTOR DEPORTIVO

Nombre y Firma
DEPARTAMENTO DE DEPORTE POPULAR

CHIHUAHUA
Juntos, una mejor ciudad
GOBIERNO MUNICIPAL 2016-2018

REPORTE DESCRIPTIVO

SUBDIRECCIÓN.	DEPORTE POPULAR
ÁREA.	DEPORTE POPULAR
PROGRAMA	CREACIÓN Y REHABILITACIÓN DE UNIDADES DEPORTIVAS EN EL MUNICIPIO
NO. DE ACCIÓN	2.6.2.8-2

NOMBRE DEL EVENTO	ESCUELITA DE FUTBOL
LUGAR DEL EVENTO	LA CANTERA
DIRECCIÓN	AV. LA CANTERA S/N
COLONIA	CAMPESTRE II
FECHA DEL EVENTO	jun-21
DESCRIPCIÓN DEL EVENTO	CLASES DE INCIACION DE FUTBOL LORENZO ANTONIO CANO RUIZ

ASISTENTES:

NIÑOS	30	NIÑAS	30
HOMBRES	30	MUJERES	30
		TOTAL	120

BENEFICIARIOS POTENCIALES:

NIÑOS	20	NIÑAS	20
HOMBRES	48	MUJERES	24
		TOTAL	112

INSTITUCIONES COLABORADORAS:

INSTITUTO MUNICIPAL DE CULTURA FISICA Y DEPORTE

INVERSIÓN	n/a
DERRAMA ECONÓMICA	n/a

LEF. Oscar Plutarco Melendez Muñoz
NOMBRE Y FIRMA DE RESPONSABLE DEL EVENTO

Lic. José Roberto Moreno Ponce
NOMBRE Y FIRMA DEL SUBDIRECTOR

NOTA.- EN CASO DE QUE SEAN BENEFICIARIOS ANEXAR LISTADO DETALLADO, TAMBIEN ANEXAR EVIDENCIA FOTOGRÁFICA, TODO FIRMADO POR EL RESPONSABLE Y EL SUBDIRECTOR.

CHIHUAHUA
Juntos, una mejor ciudad
GOBIERNO MUNICIPAL 2018-2021

REPORTE MENSUAL
AÑO 2021

IMCFD
Instituto Municipal de Cultura Física y Deporte

Mes: junio

HORARIO

5pm a 6pm 7pm a 8pm
6pm a 7pm

SEMANA Nº	Nombre de la Unidad	Colonia	Nombre del Promotor	Días							0 a 14 años		15 a 29 años		30 a 64 años		65 años o más		Días
				L	M	M	J	V	S	D	H	M	H	M	H	M	H	M	
1	cantera , Haciendita y colinas	Ejido Cantera ,Haciendita y colinas	Lorenzo Antonio Cano Ruiz		✓	✓	✓				5	5	12			8			
2	cantera , Haciendita y colinas	Ejido Cantera ,Haciendita y colinas	Lorenzo Antonio Cano Ruiz		✓	✓	✓				5	5	12			8			
3	cantera , Haciendita y colinas	Ejido Cantera ,Haciendita y colinas	Lorenzo Antonio Cano Ruiz		✓	✓	✓				5	5	12			8			
4	cantera , Haciendita y colinas	Ejido Cantera ,Haciendita y colinas	Lorenzo Antonio Cano Ruiz		✓	✓	✓				5	5	12						
											20	20	48			24			
Subtotales																			
TOTAL																			

OBSERVACIONES:

De 5 a 6 de la tarde se entrena futbol a jóvenes de 15 años

De 6 a 7 de la tarde se entrena futbol a niños de 6 a 12 años

De 7 a 8 de la tarde se les da ejercicios funcionales a señoras madres de los niños que oscilan entre los 32 a 50 años

Maribel Garcia

NOTA: 1. Este reporte deberá ser entregado los días Lunes de junta.

2. Este reporte será entregado junto con evidencia física y digital.

3. Señalar en las observaciones si hubo algún día que se suspendió, clase y razón

CHIHUAHUA
Juntos, una mejor ciudad
GOBIERNO MUNICIPAL 2016-2018

REPORTE DESCRIPTIVO

SUBDIRECCIÓN.	DEPORTE POPULAR
ÁREA.	DEPORTE POPULAR
PROGRAMA	REALIZAR Y FOMENTAR ACTIVACIÓN Y CULTURA FÍSICA EN COLONIAS POPULARES
NO. DE ACCIÓN	2.6.1.1

NOMBRE DEL EVENTO	ESCUELITA DE FUTBOL
LUGAR DEL EVENTO	UNIDAD CABALLERIZAS SOCCER
DIRECCIÓN	AV. DE LAS INDUSTRIAS Y C. MARIA ELENA HERNANDEZ
COLONIA	REVOLUCION
FECHA DEL EVENTO	jun-21
DESCRIPCIÓN DEL EVENTO	ESCUELITA DE FUTBOL EN NIÑOS Y JOVENES EN UN HORARIO DE 4 A 7 DE LA TARDE (PROMOTOR_____ALEJANDRO HERNANDEZ)

ASISTENTES:

NIÑOS	20	NIÑAS	35
HOMBRES	252	MUJERES	60
		TOTAL	367

BENEFICIARIOS POTENCIALES:

NIÑOS	140	NIÑAS	4
HOMBRES	32	MUJERES	16
		TOTAL	192

INSTITUCIONES COLABORADORAS:

INVERSIÓN	n/a
DERRAMA ECONÓMICA	n/a

Lic. Oscar Plutarco Melendez Muñoz
NOMBRE Y FIRMA DE RESPONSABLE DEL EVENTO

Lic. José Roberto Moreno Ponce
NOMBRE Y FIRMA DEL SUBDIRECTOR

NOTA.- EN CASO DE QUE SEAN BENEFICIARIOS ANEXAR LISTADO DETALLADO, TAMBIEN ANEXAR EVIDENCIA FOTOGRÁFICA, TODO FIRMADO POR EL RESPONSABLE Y EL SUBDIRECTOR.

CHIHUAHUA
GOBIERNO MUNICIPAL 2018-2021

IMCFD

REPORTE MENSUAL
AÑO 2021

HORARIO
16:00H 20:00H

JUNIO DEL 2021

SEMA-	Nombre de la Unidad	Colonia	Nombre del Promotor	Días							0 a 14 años		15 a 29 años		30 a 64 años		65 años o más		Días
				L	M	M	J	V	S	D	H	M	H	M	H	M	H	M	
1	caballerizass	revolucion	ALEJANDRO HERNANDEZ TRUJILLO	/	/	/	/	/	/	/	35	1	8	4					7
2	caballerizass	revolucion	ALEJANDRO HERNANDEZ TRUJILLO	/	/	/	/	/	/	/	35	1	8	4					7
3	caballerizass	revolucion	ALEJANDRO HERNANDEZ TRUJILLO	/	/	/	/	/	/	/	35	1	8	4					7
4	caballerizass	revolucion	ALEJANDRO HERNANDEZ TRUJILLO	/	/	/	/	/	/	/	35	1	8	4					7
TOTAL											140	4	32	16					192

OBSERVACIONES:

NOTA: 1. Este reporte deberá ser entregado los días Lunes de junta.
2. Este reporte será entregado junto con evidencia física y digital.
3. Señalar en las observaciones si hubo algún día que se suspendió, clase y razón.

ALEJANDRO HERNANDEZ TRUJILLO
Nombre y Firma

Nombre y Firma

CHIHUAHUA
Juntos, una mejor ciudad
GOBIERNO MUNICIPAL 2016-2018

REPORTE DESCRIPTIVO

SUBDIRECCIÓN.	DEPORTE POPULAR
ÁREA.	DEPORTE POPULAR
PROGRAMA	REALIZAR Y FOMENTAR ACTIVACIÓN Y CULTURA FÍSICA EN COLONIAS POPULARES
NO. DE ACCIÓN	2.6.1.1

NOMBRE DEL EVENTO	ESCUELA DE FUTBOL
LUGAR DEL EVENTO	SAN JORGE
DIRECCIÓN	C. SALOMON GAYTAN Y C. LIBERACION
COLONIA	MISAEL NUÑEZ
FECHA DEL EVENTO	jun-21
DESCRIPCIÓN DEL EVENTO	ESCUELA DE FUTBOL (PROMOTOR_____KARLA CORINA GUTIERREZ)

ASISTENTES:

NIÑOS	63	NIÑAS	70
HOMBRES	83	MUJERES	75
		TOTAL	291

BENEFICIARIOS POTENCIALES:

NIÑOS	75	NIÑAS	55
HOMBRES	160	MUJERES	85
		TOTAL	375

INSTITUCIONES COLABORADORAS:

INVERSIÓN	n/a
DERRAMA ECONÓMICA	n/a

Lic. Oscar Plutarco Melendez Muñoz
NOMBRE Y FIRMA DE RESPONSABLE DEL EVENTO

Lic. José Roberto Moreno Ponce
NOMBRE Y FIRMA DEL SUBDIRECTOR

NOTA.- EN CASO DE QUE SEAN BENEFICIARIOS ANEXAR LISTADO DETALLADO, TAMBIEN ANEXAR EVIDENCIA FOTOGRÁFICA, TODO FIRMADO POR EL RESPONSABLE Y EL SUBDIRECTOR.

REPORTE MENSUAL
AÑO 2021

HORARIO

Mes: Junio

SEMANA Nº	Nombre de la Unidad	Colonia	Nombre del Promotor	Días							0 a 14 años		15 a 29 años		30 a 64 años		65 años o más		Días
				L	M	M	J	V	S	D	H	M	H	M	H	M	H	M	
1		San Jorge	Corina Gutierrez	✓		✓		✓			20	15	35	15					
2		San Jorge	Corina Gutierrez	✓		✓		✓			15	10	45	20					
3		San Jorge	Corina Gutierrez	✓		✓		✓			20	15	40	25					
4		San Jorge	Corina Gutierrez	✓		✓		✓			20	15	40	25					
Subtotales											75	55	160	85					
TOTAL				375 100															

OBSERVACIONES:

NOTA: 1. Este reporte deberá ser entregado los días Lunes de junta.
2. Este reporte será entregado junto con evidencia física y digital.
3. Señalar en las observaciones si hubo algún día que se suspendió, clase y razón.

Nombre y Firma
PROMOTOR DEPORTIVO

Nombre y Firma
DEPARTAMENTO DE DEPORTE POPULAR

CHIHUAHUA
Juntos, una mejor ciudad
GOBIERNO MUNICIPAL 2016-2018

REPORTE DESCRIPTIVO

SUBDIRECCIÓN.	DEPORTE POPULAR
ÁREA.	DEPORTE POPULAR
PROGRAMA	REALIZAR Y FOMENTAR ACTIVACIÓN Y CULTURA FÍSICA EN COLONIAS POPULARES
NO. DE ACCIÓN	2.6.1.1

NOMBRE DEL EVENTO	ACTIVIDADES DEPORTIVAS DIVERSAS DEPORTE ADAPTADO
LUGAR DEL EVENTO	GIMNASIO DE DEPORTE ADAPTADO 2
DIRECCIÓN	CHAPULTEPEQUITO S/N
COLONIA	EL PALOMAR
FECHA DEL EVENTO	jun-21
DESCRIPCIÓN DEL EVENTO	ACTIVACION FISICA (PROMOTOR_____VICENTE TARANGO)

ASISTENTES:

NIÑOS	152	NIÑAS	0
HOMBRES	24	MUJERES	0
		TOTAL	176

BENEFICIARIOS POTENCIALES:

NIÑOS	0	NIÑAS	0
HOMBRES	40	MUJERES	48
		TOTAL	88

INSTITUCIONES COLABORADORAS:

INVERSIÓN	n/a
DERRAMA ECONÓMICA	n/a

Lic. Oscar Plutarco Melendez Muñoz
NOMBRE Y FIRMA DE RESPONSABLE DEL EVENTO

Lic. José Roberto Moreno Ponce
NOMBRE Y FIRMA DEL SUBDIRECTOR

NOTA.- EN CASO DE QUE SEAN BENEFICIARIOS ANEXAR LISTADO DETALLADO, TAMBIEN ANEXAR EVIDENCIA FOTOGRÁFICA, TODO FIRMADO POR EL RESPONSABLE Y EL SUBDIRECTOR.

CHIHUAHUA
GOBIERNO MUNICIPAL 2018-2021

REPORTE MENSUAL
AÑO 2021

IMCFD
Instituto Municipal de Cultura Física y Deporte

Mes: JUNIO

HORARIO

SEMANA Nº	Nombre de la Unidad	Colonia	Nombre del Promotor	Días							0 a 14 años		15 a 29 años		30 a 64 años		65 años o más		Días
				L	M	M	J	V	S	D	H	M	H	M	H	M	H	M	
	DEPORTE	EN	VICENTE	X		X		X	X						10	12			
	ADAPTADO	PALOMAR	ANTONIO												10	12			
			TARANGO												10	12			
															10	12			
															10	12			
	Subtotales														40	48			
	TOTAL																		

OBSERVACIONES: ESTAN SUSPENDIDAS (CONTINUAS) TODAS LAS ACTIVIDADES DEL ADULTO MAYOR, HASTA NUEVO AVISO. ESPERAMOS INSTRUCCIONES

NOTA: 1. Este reporte deberá ser entregado los días lunes de junta.
2. Este reporte será entregado junto con evidencia física y digital.
3. Señalar en las observaciones si hubo algún día que se suspendió, clase y razón

VICENTE ANTONIO TARANGO
Nombre y Firma
PROMOTOR DEPORTIVO

Nombre y Firma
DEPARTAMENTO DE DEPORTE POPULAR

CHIHUAHUA
Juntos, una mejor ciudad
GOBIERNO MUNICIPAL 2016-2018

REPORTE DESCRIPTIVO

SUBDIRECCIÓN.	DEPORTE POPULAR
ÁREA.	DEPORTE POPULAR
PROGRAMA	REALIZAR Y FOMENTAR ACTIVACIÓN Y CULTURA FÍSICA EN COLONIAS POPULARES
NO. DE ACCIÓN	2.6.1.1

NOMBRE DEL EVENTO	ESCUELA DE FUTBOL
LUGAR DEL EVENTO	DALE
DIRECCIÓN	C. 28 Y C. JUAN ZUBIRAN
COLONIA	DALE
FECHA DEL EVENTO	jun-21
DESCRIPCIÓN DEL EVENTO	ESCUELA DE FUTBOL (PROMOTOR____JOSE ANGEL HEREDIA CHAVEZ)

ASISTENTES:

NIÑOS	37	NIÑAS	10
HOMBRES	25	MUJERES	40
		TOTAL	112

BENEFICIARIOS POTENCIALES:

NIÑOS	40	NIÑAS	7
HOMBRES	0	MUJERES	0
		TOTAL	47

INSTITUCIONES COLABORADORAS:

INVERSIÓN	n/a
DERRAMA ECONÓMICA	n/a

Lic. Oscar Plutarco Melendez Muñoz
NOMBRE Y FIRMA DE RESPONSABLE DEL EVENTO

Lic. José Roberto Moreno Ponce
NOMBRE Y FIRMA DEL SUBDIRECTOR

NOTA.- EN CASO DE QUE SEAN BENEFICIARIOS ANEXAR LISTADO DETALLADO, TAMBIEN ANEXAR EVIDENCIA FOTOGRÁFICA, TODO FIRMADO POR EL RESPONSABLE Y EL SUBDIRECTOR.

CHIHUAHUA
Juntos, una mejor ciudad
GOBIERNO MUNICIPAL 2018-2021

REPORTE MENSUAL
AÑO 2021

IMCFD
Instituto Municipal de Cultura Física y Deporte

Mes: Junio

HORARIO
5:30 a 7:00

SEMANA Nº	Nombre de la Unidad	Colonia	Nombre del Promotor	Días							0 a 14 años		15 a 29 años		30 a 64 años		65 años o más		Días
				L	M	M	J	V	S	D	H	M	H	M	H	M	H	M	
1	Cantauros	Paral	Jose. Haradia								10	2							4
2	Cantauros										10	2							4
3	Cantauros										10	1							4
4	Cantauros										10	2							4
Subtotales											40	7							
TOTAL								47											

OBSERVACIONES:

NOTA: 1. Este reporte deberá ser entregado los días Lunes de junio.
2. Este reporte será entregado junto con evidencia física y digital.
3. Señalar en las observaciones si hubo algún día que se suspendió, clase y razón.

Jose A. Haradia Chavez

Nombre y Firma
PROMOTOR DEPORTIVO

Nombre y Firma
DEPARTAMENTO DE DEPORTE POPULAR

CHIHUAHUA
Juntos, una mejor ciudad
GOBIERNO MUNICIPAL 2016-2018

REPORTE DESCRIPTIVO

SUBDIRECCIÓN.	DEPORTE POPULAR
ÁREA.	DEPORTE POPULAR
PROGRAMA	REALIZAR Y FOMENTAR ACTIVACIÓN Y CULTURA FÍSICA EN COLONIAS POPULARES
NO. DE ACCIÓN	2.6.1.1

NOMBRE DEL EVENTO	ESCUELA DE FUTBOL
LUGAR DEL EVENTO	PAVIS BORUNDA
DIRECCIÓN	C. FERNADO OROZCO Y C. 102A
COLONIA	PAVIS BORUNDA
FECHA DEL EVENTO	jun-21
DESCRIPCIÓN DEL EVENTO	ESCUELA DE FUTBOL (PROMOTOR_____MARINA BUSTOS AGUIRRE)

ASISTENTES:

NIÑOS	25	NIÑAS	2
HOMBRES	30	MUJERES	25
		TOTAL	82

BENEFICIARIOS POTENCIALES:

NIÑOS	72	NIÑAS	24
HOMBRES	0	MUJERES	0
		TOTAL	96

INSTITUCIONES COLABORADORAS:

INVERSIÓN	n/a
DERRAMA ECONÓMICA	n/a

Lic. Oscar Plutarco Meléndez Muñoz
NOMBRE Y FIRMA DE RESPONSABLE DEL EVENTO

Lic. José Roberto Moreno Ponce
NOMBRE Y FIRMA DEL SUBDIRECTOR

NOTA.- EN CASO DE QUE SEAN BENEFICIARIOS ANEXAR LISTADO DETALLADO, TAMBIEN ANEXAR EVIDENCIA FOTOGRÁFICA, TODO FIRMADO POR EL RESPONSABLE Y EL SUBDIRECTOR.

CHIHUAHUA

REPORTE MENSUAL
AÑO 2021

IMCFD
Instituto Municipal de Cultura Física y Deporte

HORARIO
5 00 A 7 00 PM

Mes: [illegible]

SEMANA Nº	Nombre de la Unidad	Colonia	Nombre del Promotor	Días							0 a 14 años		15 a 29 años		30 a 64 años		65 años o más		Días
				L	M	M	J	V	S	D	H	M	H	M	H	M	H	M	
1	[illegible]	[illegible]	Marina Bustos A	/		/		/			18	6							3
2	[illegible]	[illegible]	Marina Bustos A	/		/		/			18	6							3
3	[illegible]	[illegible]	Marina Bustos A	/		/		/			18	6							3
4	[illegible]	[illegible]	Marina Bustos A	/		/		/			18	6							3
Subtotales											72	24							
TOTAL											96								

OBSERVACIONES

PROMOTOR DEPORTIVO

Nombre y Firma
DEPARTAMENTO DE DEPORTE POPULAR

CHIHUAHUA
Juntos, una mejor ciudad
GOBIERNO MUNICIPAL 2016-2018

REPORTE DESCRIPTIVO

SUBDIRECCIÓN.	DEPORTE POPULAR
ÁREA.	DEPORTE POPULAR
PROGRAMA	REALIZAR Y FOMENTAR ACTIVACIÓN Y CULTURA FÍSICA EN COLONIAS POPULARES
NO. DE ACCIÓN	2.6.1.1

NOMBRE DEL EVENTO	ESCUELA DE FUTBOL
LUGAR DEL EVENTO	REVOLUCION
DIRECCIÓN	C. 3RA Y C. JIMENEZ
COLONIA	CENTRO
FECHA DEL EVENTO	jun-21
DESCRIPCIÓN DEL EVENTO	ESCUELA DE FUTBOL (PROMOTOR_____FERNANDO CORDOVA PEREZ)

ASISTENTES:

NIÑOS	80	NIÑAS	40
HOMBRES	320	MUJERES	200
		TOTAL	640

BENEFICIARIOS POTENCIALES:

NIÑOS	19	NIÑAS	12
HOMBRES	92	MUJERES	46
		TOTAL	169

INSTITUCIONES COLABORADORAS:

INVERSIÓN	n/a
DERRAMA ECONÓMICA	n/a

Lic. Oscar Plutarco Melendez Muñoz
NOMBRE Y FIRMA DE RESPONSABLE DEL EVENTO

Lic. José Roberto Moreno Ponce
NOMBRE Y FIRMA DEL SUBDIRECTOR

NOTA.- EN CASO DE QUE SEAN BENEFICIARIOS ANEXAR LISTADO DETALLADO, TAMBIEN ANEXAR EVIDENCIA FOTOGRÁFICA, TODO FIRMADO POR EL RESPONSABLE Y EL SUBDIRECTOR.

CHIHUAHUA
Juntos, una mejor ciudad
GOBIERNO MUNICIPAL 2018-2021

REPORTE MENSUAL
AÑO 2021

IMCFD
Instituto Municipal de Cultura Física y Deporte

HORARIO

Mes: Junio

SEMANA Nº	Nombre de la Unidad	Colonia	Nombre del Promotor	Días							0 a 14 años		15 a 29 años		30 a 64 años		65 años o más		
				L	M	M	J	V	S	D	H	M	H	M	H	M	H	M	Días
1	Parque Revolución centro	Fdo Cordova Perez		/	/	/	/	/	/	/	20	10	35	23	32	19			
2	Parque Revolución centro	Fdo Cordova Perez		/	/	/	/	/	/	/	18	11	41	30	34	24			
3	parque Revolución centro	Fdo Cordova perez		/	/	/	/	/	/	/	25	16	50	16	28	25			
4	Parque Revolución centro	Fdo Cordova Perez		/	/	/	/	/	/	/	19	12	52	19	40	27			
Subtotales													42	46					
TOTAL										169									

OBSERVACIONES:

NOTA: 1. Este reporte deberá ser entregado los días Lunes de junta.
2. Este reporte será entregado junto con evidencia física y digital.
3. Señalar en las observaciones si hubo algún día que se suspendió, clase y razón.

Nombre y Firma
PROMOTOR DEPORTIVO

Fernando Cordova Perez.

Nombre y Firma
DEPARTAMENTO DE DEPORTE POPULAR

CHIHUAHUA
Juntos, una mejor ciudad
GOBIERNO MUNICIPAL 2016-2018

REPORTE DESCRIPTIVO

SUBDIRECCIÓN.	DEPORTE POPULAR
ÁREA.	DEPORTE POPULAR
PROGRAMA	REALIZAR Y FOMENTAR ACTIVACIÓN Y CULTURA FÍSICA EN COLONIAS POPULARES
NO. DE ACCIÓN	2.6.1.1

NOMBRE DEL EVENTO	ESCUELA DE FUTBOL
LUGAR DEL EVENTO	CARRIZALILLO
DIRECCIÓN	C. BRONTOSAURIO Y C. TIRANOSAURIO
COLONIA	VALLE DORADO
FECHA DEL EVENTO	jun-21
DESCRIPCIÓN DEL EVENTO	ESCUELA DE FUTBOL (PROMOTOR_____JESUS ARMANDO COVARRUBIAS)

ASISTENTES:

NIÑOS	80	NIÑAS	10
HOMBRES	200	MUJERES	80
		TOTAL	370

BENEFICIARIOS POTENCIALES:

NIÑOS	80	NIÑAS	40
HOMBRES	160	MUJERES	40
		TOTAL	320

INSTITUCIONES COLABORADORAS:

INVERSIÓN	n/a
DERRAMA ECONÓMICA	n/a

Lic. Oscar Plutarco Meléndez Muñoz
NOMBRE Y FIRMA DE RESPONSABLE DEL EVENTO

Lic. José Roberto Moreno Ponce
NOMBRE Y FIRMA DEL SUBDIRECTOR

NOTA.- EN CASO DE QUE SEAN BENEFICIARIOS ANEXAR LISTADO DETALLADO, TAMBIEN ANEXAR EVIDENCIA FOTOGRÁFICA, TODO FIRMADO POR EL RESPONSABLE Y EL SUBDIRECTOR.

CHIHUAHUA
Juntos vivamos mejor ciudad
GOBIERNO MUNICIPAL 2018-2021

REPORTE MENSUAL
AÑO 2020

IMCFD
Instituto Municipal de Cultura Física y Deporte

Mes: JUNIO

HORARIO
de 5pm a 7pm y de 9am a 11am Sabado.

SEMANA Nº	Nombre de la Unidad	Colonia	Nombre del Promotor	Días							0 a 14 años		15 a 29 años		30 a 64 años		65 años o más		
				L	M	M	J	V	S	D	H	M	H	M	H	M	H	M	Días
1	Valle	Valle	Jesus	✓		✓		✓	✓		20	10	40		10				4
2	Dorado	Dorado	Armando	✓		✓		✓	✓		20	10	40		10				4
3	Carrizalillo	Carrizalillo	Cocarrubias	✓		✓		✓	✓		20	10	40		10				4
4			Agnire	✓		✓		✓	✓		20	10	40		10				4
Subtotales											80	40	160		40				
TOTAL																			

OBSERVACIONES:
- Entrenamiento Escuelitas d Iniciacion Lunes, miercoles y viernes de 5pm a 7pm
- Se presta unidad a colonia 11 de Febrero para entrenar los sabados de 9am a 11am.
- Juegos de Mastercategoria en la Liga Chih. y Villa.
- CAMPOS DE CARRIZALILLO 9 CAMPOS se Usan en La Liga Chihuahua y Armando Baez con mas 50 equipos

NOTA: 1. Este reporte deberá ser entregado los días Lunes de junta.
2. Este reporte será entregado junto con evidencia física y digital.
3. Señalar en las observaciones si hubo algún día que se suspendió, clase y razón.

Armando Zacarrubias
Nombre y Firma
PROMOTOR DEPORTIVO

Nombre y Firma
DEPARTAMENTO DE DEPORTE POPULAR

Jesus Armando Zacarrubias Agnire

CHIHUAHUA
Juntos, una mejor ciudad
GOBIERNO MUNICIPAL 2016-2018

REPORTE DESCRIPTIVO

SUBDIRECCIÓN.	DEPORTE POPULAR
ÁREA.	DEPORTE POPULAR
PROGRAMA	REALIZAR Y FOMENTAR ACTIVACIÓN Y CULTURA FÍSICA EN COLONIAS POPULARES
NO. DE ACCIÓN	2.6.1.1

NOMBRE DEL EVENTO	ESCUELA DE FUTBOL
LUGAR DEL EVENTO	GENARO VAZQUEZ II
DIRECCIÓN	AV. TECNOLOGICO Y AV. JUAN ESCUTIA
COLONIA	VILLA NUEVA
FECHA DEL EVENTO	jun-21
DESCRIPCIÓN DEL EVENTO	DIFERENTES ACTIVIDADES DEPORTIVAS (PROMOTOR_____ANTONIO MARQUEZ)

ASISTENTES:

NIÑOS	166	NIÑAS	0
HOMBRES	0	MUJERES	0
		TOTAL	166

BENEFICIARIOS POTENCIALES:

NIÑOS	69	NIÑAS	0
HOMBRES	0	MUJERES	0
		TOTAL	69

INSTITUCIONES COLABORADORAS:

INVERSIÓN	n/a
DERRAMA ECONÓMICA	n/a

Lic. Oscar Plutarco Melendez Muñoz

NOMBRE Y FIRMA DE RESPONSABLE DEL EVENTO

Lic. José Roberto Moreno Ponce

NOMBRE Y FIRMA DEL SUBDIRECTOR

NOTA.- EN CASO DE QUE SEAN BENEFICIARIOS ANEXAR LISTADO DETALLADO, TAMBIEN ANEXAR EVIDENCIA FOTOGRÁFICA, TODO FIRMADO POR EL RESPONSABLE Y EL SUBDIRECTOR.

CHIHUAHUA
JUNTOS CUIDAMOS CHIHUAHUA
GOBIERNO MUNICIPAL 2018-2021

REPORTE MENSUAL
AÑO 2021

IMCFD
Instituto Municipal de Cultura Física y Deporte

HORARIO
4:00 pm - 7:45 pm.

Mes: Junio

SEMANA Nº	Nombre de la Unidad	Colonia	Nombre del Promotor	Días							0 a 14 años		15 a 29 años		30 a 64 años		65 años o más		
				L	M	M	J	V	S	D	H	M	H	M	H	M	H	M	Días
1	Cenaro Vargas	V. Ilo	Antonio Márquez	/	/	/	/	/			20								5
2	Cenaro Vargas	V. Ilo	Antonio Márquez	/	/	/	/	/			25								5
3	Cenaro Vargas	V. Ilo	Antonio Márquez	/	/	/	/	/			21								5
4	Cenaro Vargas	V. Ilo	Antonio Márquez	/	/	/	/	/			30								5
Subtotales											96								
TOTAL											96								

OBSERVACIONES: Se paraba en momentos por lluvia.

NOTA: 1. Este reporte deberá ser entregado los días lunes de junta.
2. Este reporte será entregado junto con evidencia física y digital.
3. Señalar en las observaciones si hubo algún día que se suspendió, clase y razón.

Raúl Antonio Márquez Ortiz
Nombre y Firma
PROMOTOR DEPORTIVO

Nombre y Firma
DEPARTAMENTO DE DEPORTE POPULAR

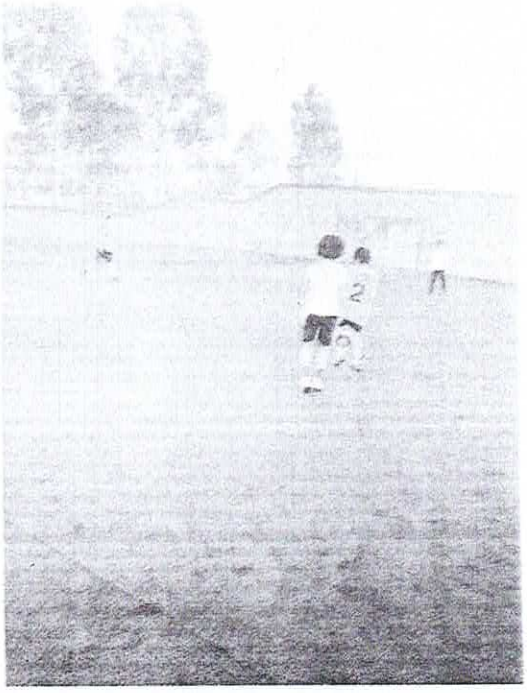

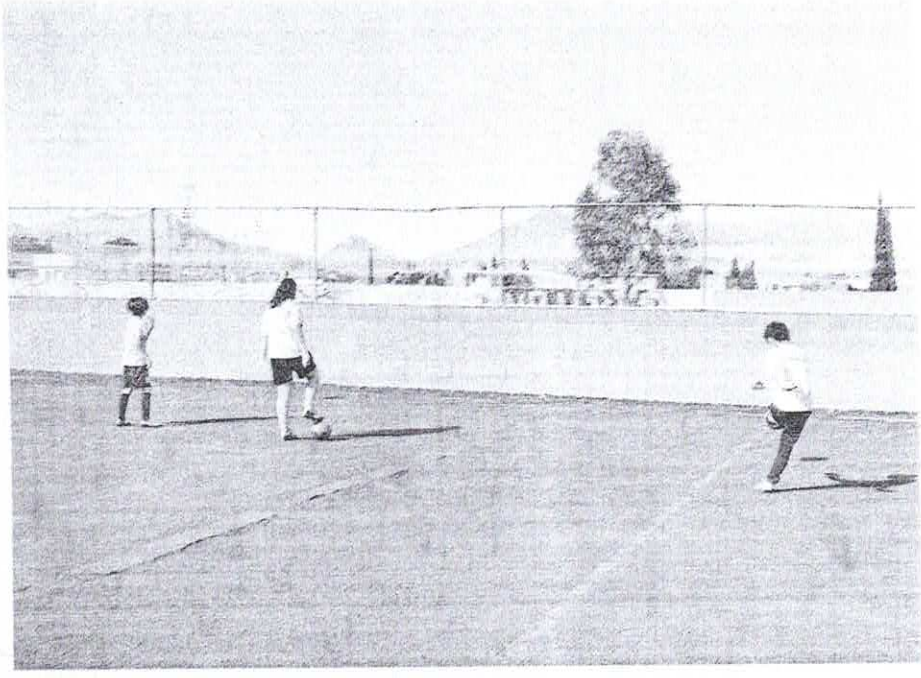

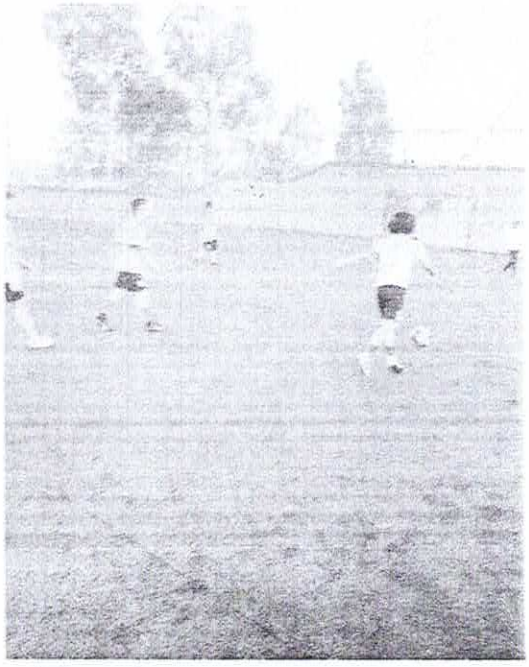

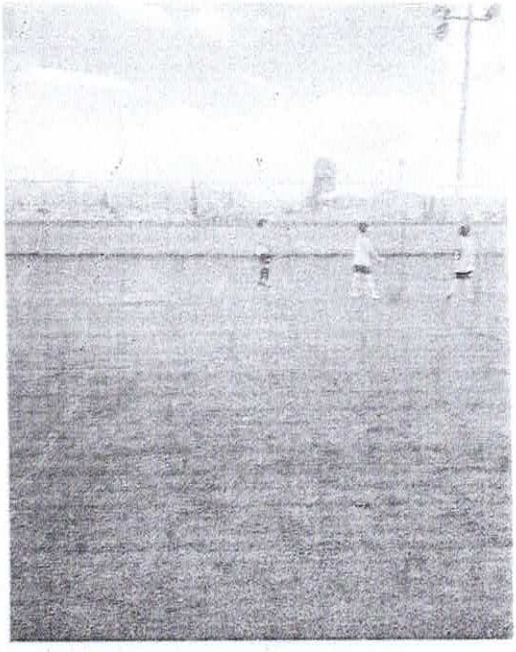

CHIHUAHUA
Juntos, una mejor ciudad
GOBIERNO MUNICIPAL 2016-2018

REPORTE DESCRIPTIVO

SUBDIRECCIÓN.	DEPORTE POPULAR
ÁREA.	DEPORTE POPULAR
PROGRAMA	REALIZAR Y FOMENTAR ACTIVACIÓN Y CULTURA FÍSICA EN COLONIAS POPULARES
NO. DE ACCIÓN	2.6.1.1

NOMBRE DEL EVENTO	ESCUELA DE FUTBOL
LUGAR DEL EVENTO	Praderas del Sur
DIRECCIÓN	Praderas de Madagascar y Av. Central
COLONIA	Praderas Del Sur
FECHA DEL EVENTO	jun-21
DESCRIPCIÓN DEL EVENTO	ESCUELA DE FUTBOL (PROMOTOR_____Nancy Almanza)

ASISTENTES:

NIÑOS	47	NIÑAS	16
HOMBRES	50	MUJERES	50
		TOTAL	163

BENEFICIARIOS POTENCIALES:

NIÑOS	33	NIÑAS	33
HOMBRES	25	MUJERES	9
		TOTAL	100

INSTITUCIONES COLABORADORAS:

INVERSIÓN	n/a
DERRAMA ECONÓMICA	n/a

Lic. Oscar Plutarco Melendez Muñoz
NOMBRE Y FIRMA DE RESPONSABLE DEL EVENTO

Lic. José Roberto Moreno Ponce
NOMBRE Y FIRMA DEL SUBDIRECTOR

NOTA.- EN CASO DE QUE SEAN BENEFICIARIOS ANEXAR LISTADO DETALLADO, TAMBIEN ANEXAR EVIDENCIA FOTOGRÁFICA, TODO FIRMADO POR EL RESPONSABLE Y EL SUBDIRECTOR.

CHIHUAHUA
Juntos, una mejor ciudad
GOBIERNO MUNICIPAL 2018-2021

REPORTE MENSUAL
AÑO 2021

IMCFD
Instituto Municipal de Cultura Física y Deporte

HORARIO
6:00 a 9:00 p.m.

Mes: Junio

SEMANA Nº	Nombre de la Unidad	Colonia	Nombre del Promotor	Días							0 a 14 años		15 a 29 años		30 a 64 años		65 años o más		Días
				L	M	M	J	V	S	D	H	M	H	M	H	M	H	M	
1	Praderas del sur	Praderas	Nancy M. Alvarez F.		1	2	3	4			8	9	6	3					4
2	Praderas del sur	Praderas	Nancy M. Alvarez F.	7	8	9	10	11			6	9	4	2					5
3	Praderas del sur	Praderas	Nancy M. Alvarez F.	14	15	16	17	18			9	8	8	3					5
4	Praderas del sur	Praderas	Nancy M. Alvarez F.	21	22	23	24	25			10	7	7	1					5
Subtotales											33	33	25	9					
TOTAL											100								

OBSERVACIONES:

NOTA: 1. Este reporte deberá ser entregado los días Lunes de junta.
2. Este reporte será entregado junto con evidencia física y digital.
3. Señalar en las observaciones si hubo algún día que se suspendió, clase y razón.

Nancy M. Alvarez F.
Nombre y Firma
PROMOTOR DEPORTIVO

Maribel Garcia
Nombre y Firma
DEPARTAMENTO DE DEPORTE POPULAR

CHIHUAHUA
Juntos, una mejor ciudad
GOBIERNO MUNICIPAL 2016-2018

REPORTE DESCRIPTIVO

SUBDIRECCIÓN.	DEPORTE POPULAR
ÁREA.	DEPORTE POPULAR
PROGRAMA	REALIZAR Y FOMENTAR ACTIVACIÓN Y CULTURA FÍSICA EN COLONIAS POPULARES
NO. DE ACCIÓN	2.6.1.1

NOMBRE DEL EVENTO	ESCUELA DE FUTBOL
LUGAR DEL EVENTO	VILLA JUAREZ
DIRECCIÓN	C. 16 DE SEPTIEMBRE Y C. 3RA
COLONIA	VILLA JUAREZ
FECHA DEL EVENTO	jun-21
DESCRIPCIÓN DEL EVENTO	ESCUELA DE FUTBOL (PROMOTOR_____JAVIER GUZMAN LOZOYA)

ASISTENTES:

NIÑOS	35	NIÑAS	22
HOMBRES	12	MUJERES	5
		TOTAL	74

BENEFICIARIOS POTENCIALES:

NIÑOS	39	NIÑAS	32
HOMBRES	27	MUJERES	18
		TOTAL	116

INSTITUCIONES COLABORADORAS:

INVERSIÓN	n/a
DERRAMA ECONÓMICA	n/a

Lic. Oscar Plutarco Melendez Muñoz
NOMBRE Y FIRMA DE RESPONSABLE DEL EVENTO

Lic. José Roberto Moreno Ponce
NOMBRE Y FIRMA DEL SUBDIRECTOR

NOTA.- EN CASO DE QUE SEAN BENEFICIARIOS ANEXAR LISTADO DETALLADO, TAMBIEN ANEXAR EVIDENCIA FOTOGRÁFICA, TODO FIRMADO POR EL RESPONSABLE Y EL SUBDIRECTOR.

CHIHUAHUA

REPORTE MENSUAL
AÑO 2021

IMCFD

HORARIO
6 - 730

Mes: Junio

SEMANA Nº	Nombre de la Unidad	Colonia	Nombre del Promotor	Días							0 a 14 años		15 a 29 años		30 a 64 años		65 años o más		Días
				L	M	M	J	V	S	D	H	M	H	M	H	M	H	M	
1	VILLA	VILLA	JAVIER GUZMAN	✓		✓		✓	✓		12	4	5	6					
2	SUAREZ	SUAREZ	JAVIER GUZMAN	✓		✓		✓	✓		9	10	8	9					
3	"	"	"	✓		✓		✓	✓		6	10	9	3					
4	"	"	"	✓		✓		✓	✓		12	8	5						
Subtotales											39	32	27	18					
TOTAL																			

OBSERVACIONES:

NOTA: 1. Este reporte deberá ser entregado los días lunes de junta.
2. Este reporte será entregado junto con evidencia física y digital.
3. Señalar en las observaciones si hubo algún día que se suspendió, clase y razón.

Javier A. Guzman Lozoya

Nombre y Firma

PROMOTOR DEPORTIVO

Nombre y Firma

DEPARTAMENTO DE DEPORTE POPULAR

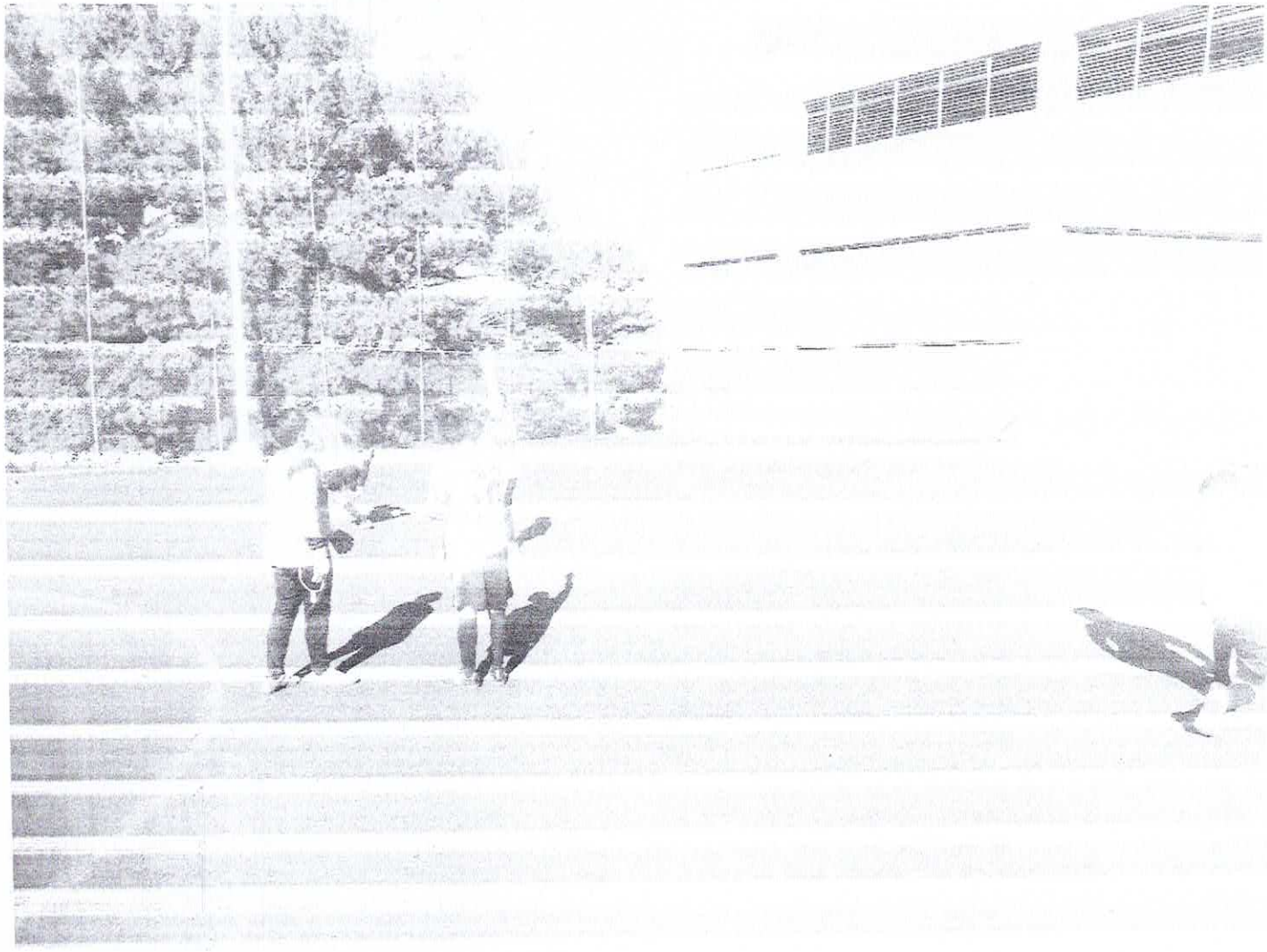

CHIHUAHUA
Juntos, una mejor ciudad
GOBIERNO MUNICIPAL 2016-2018

REPORTE DESCRIPTIVO

SUBDIRECCIÓN.	DEPORTE POPULAR
ÁREA.	DEPORTE POPULAR
PROGRAMA	REALIZAR Y FOMENTAR ACTIVACIÓN Y CULTURA FÍSICA EN COLONIAS POPULARES
NO. DE ACCIÓN	2.6.1.1

NOMBRE DEL EVENTO	ESCUELA DE FUTBOL
LUGAR DEL EVENTO	GENARO VAZQUEZ
DIRECCIÓN	AV. TECNOLOGICO Y AV. JUAN ESCUTIA
COLONIA	VILLA NUEVA
FECHA DEL EVENTO	jun-21
DESCRIPCIÓN DEL EVENTO	DIFERENTES ACTIVIDADES DEPORTIVAS (PROMOTOR_____ADAN GOMEZ)

ASISTENTES:

NIÑOS	40	NIÑAS	8
HOMBRES	10	MUJERES	25
		TOTAL	83

BENEFICIARIOS POTENCIALES:

NIÑOS	160	NIÑAS	0
HOMBRES	0	MUJERES	0
		TOTAL	160

INSTITUCIONES COLABORADORAS:

INVERSIÓN	n/a
DERRAMA ECONÓMICA	n/a

Lic. Oscar Plutarco Meléndez Muñoz
NOMBRE Y FIRMA DE RESPONSABLE DEL EVENTO

Lic. José Roberto Moreno Ponce
NOMBRE Y FIRMA DEL SUBDIRECTOR

NOTA.- EN CASO DE QUE SEAN BENEFICIARIOS ANEXAR LISTADO DETALLADO, TAMBIEN ANEXAR EVIDENCIA FOTOGRÁFICA, TODO FIRMADO POR EL RESPONSABLE Y EL SUBDIRECTOR.

CHIHUAHUA
GOBIERNO MUNICIPAL 2018-2021

REPORTE MENSUAL
AÑO 2021

IMCFD
Instituto Municipal de Cultura Física y Deporte

HORARIO
4:45 - 7:45 pm

Mes: Junio

SEMANA Nº	Nombre de la Unidad	Colonia	Nombre del Promotor	Días							0 a 14 años		15 a 29 años		30 a 64 años		65 años o más		Días
				L	M	M	J	V	S	D	H	M	H	M	H	M	H	M	
1	Genaro Vazquez	Villa	Adán Gómez	✓	✓	✓	✓	✓			40								
2	Genaro Vazquez	Villa	Adán Gómez	✓	✓	✓	✓	✓			40								
3	Genaro Vazquez	Villa	Adán Gómez	✓	✓	✓	✓	✓			40								
4	Genaro Vazquez	Villa	Adán Gómez	✓	✓	✓	✓	✓			40								
Subtotales																			
TOTAL																			

OBSERVACIONES:

NOTA: 1. Este reporte deberá ser entregado los días lunes de junta.
2. Este reporte será entregado junta con evidencia física y digital.
3. Señalar en las observaciones si hubo algún día que se suspendiera, clase y razon

Jesús Adán Gómez

Adán Gómez

Nombre y Firma
PROMOTOR DEPORTIVO

Nombre y Firma
DEPARTAMENTO DE DEPORTE POPULAR

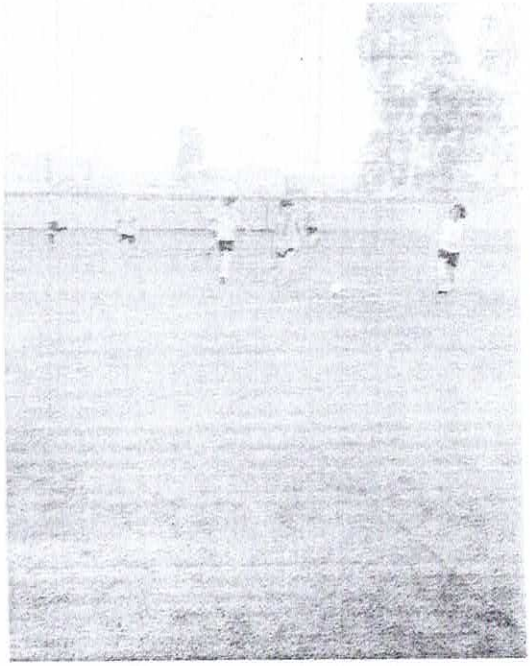

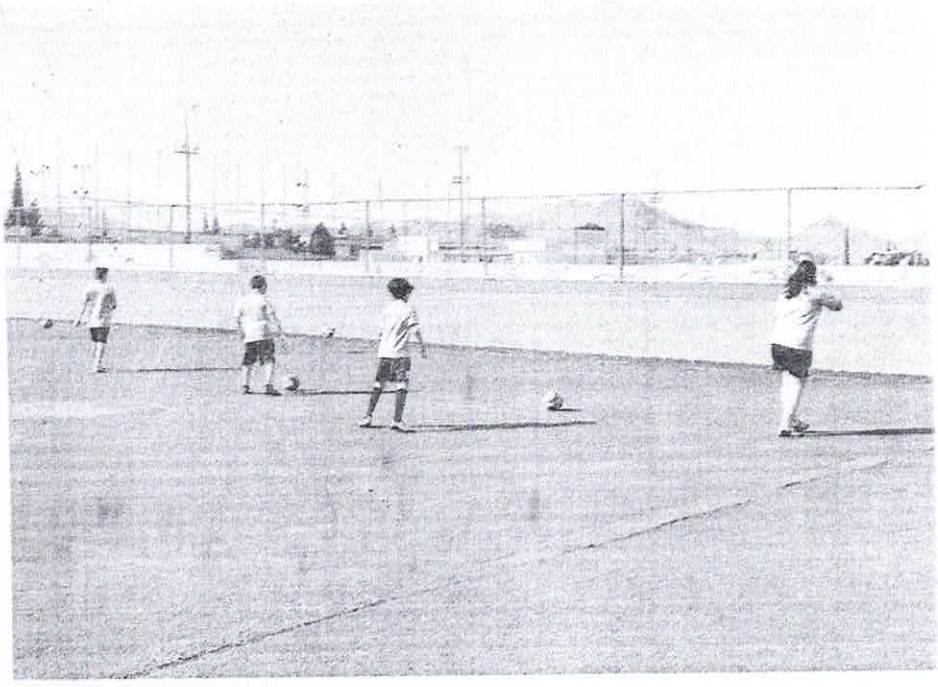

CHIHUAHUA
Juntos, una mejor ciudad
GOBIERNO MUNICIPAL 2016-2018

REPORTE DESCRIPTIVO

SUBDIRECCIÓN.	DEPORTE POPULAR
ÁREA.	DEPORTE POPULAR
PROGRAMA	REALIZAR Y FOMENTAR ACTIVACIÓN Y CULTURA FÍSICA EN COLONIAS POPULARES
NO. DE ACCIÓN	2.6.1.1

NOMBRE DEL EVENTO	ESCUELA DE FUTBOL
LUGAR DEL EVENTO	PARQUE LAS BANDERAS
DIRECCIÓN	PUNTA EL ALAMILLO Y PUNTA LA ANGOSTURA
COLONIA	PUNTA ORIENTE
FECHA DEL EVENTO	jun-21
DESCRIPCIÓN DEL EVENTO	ESCUELA DE FUTBOL (PROMOTOR_____ALVARO GONZALEZ)

ASISTENTES:

NIÑOS	63	NIÑAS	19
HOMBRES	42	MUJERES	7
		TOTAL	131

BENEFICIARIOS POTENCIALES:

NIÑOS	48	NIÑAS	21
HOMBRES	38	MUJERES	8
		TOTAL	115

INSTITUCIONES COLABORADORAS:

INVERSIÓN	n/a
DERRAMA ECONÓMICA	n/a

Lic. Oscar Plutarco Meléndez Muñoz
NOMBRE Y FIRMA DE RESPONSABLE DEL EVENTO

Lic. José Roberto Moreno Ponce
NOMBRE Y FIRMA DEL SUBDIRECTOR

NOTA.- EN CASO DE QUE SEAN BENEFICIARIOS ANEXAR LISTADO DETALLADO, TAMBIEN ANEXAR EVIDENCIA FOTOGRÁFICA, TODO FIRMADO POR EL RESPONSABLE Y EL SUBDIRECTOR.

CHIHUAHUA
Juntos una mejor ciudad
GOBIERNO MUNICIPAL 2018-2021

REPORTE MENSUAL
AÑO 2021

IMCFD
Instituto Municipal de Cultura Física y Deporte

HORARIO
5:00 - 6:00 p.m.

Mes: Junio

SEMANA Nº	Nombre de la Unidad	Colonia	Nombre del Promotor	Días							0 a 14 años		15 a 29 años		30 a 64 años		65 años o más		Días
				L	M	M	J	V	S	D	H	M	H	M	H	M	H	M	
1	P.O. Banderas	Punta O.	Álvaro González O.		1	2	3	4			10	5	5	2					4
2	P.O. Banderas	Punta O.	Álvaro González O.	7	8	9	10	11			12	3	4	1					5
3	P.O. Banderas	Punta O.	Álvaro González O.	14	15	16	17	18			11	6	7	3					5
4	P.O. Banderas	Punta O.	Álvaro González O.	21	22	23	24	25			15	7	7	2					5
Subtotales											48	21	23	8					
TOTAL											105								

OBSERVACIONES:

NOTA: 1. Este reporte deberá ser entregado los días Lunes de junta.
2. Este reporte será entregado junto con evidencia física y digital.
3. Señalar en las observaciones si hubo algún día que se suspendió, clase y razón.

Alvaro G. O.
Nombre y Firma
PROMOTOR DEPORTIVO

PA
Maribel García
Nombre y Firma
DEPARTAMENTO DE DEPORTE POPULAR

CHIHUAHUA
Juntos, una mejor ciudad
GOBIERNO MUNICIPAL 2016-2018

REPORTE DESCRIPTIVO

SUBDIRECCIÓN.	DEPORTE POPULAR
ÁREA.	DEPORTE POPULAR
PROGRAMA	REALIZAR Y FOMENTAR ACTIVACIÓN Y CULTURA FÍSICA EN COLONIAS POPULARES
NO. DE ACCIÓN	2.6.1.1

NOMBRE DEL EVENTO	ESCUELA DE FUTBOL
LUGAR DEL EVENTO	TUTO OLMOS
DIRECCIÓN	C. TAMBOREL Y AV. INDEPENDENCIA
COLONIA	SAN RAFAEL
FECHA DEL EVENTO	jun-21
DESCRIPCIÓN DEL EVENTO	ESCUELA DE FUTBOL (PROMOTOR_____ROBERTO AGUILAR)

ASISTENTES:

NIÑOS	20	NIÑAS	1
HOMBRES	10	MUJERES	10
		TOTAL	41

BENEFICIARIOS POTENCIALES:

NIÑOS	79	NIÑAS	9
HOMBRES	0	MUJERES	0
		TOTAL	88

INSTITUCIONES COLABORADORAS:

INVERSIÓN	n/a
DERRAMA ECONÓMICA	n/a

Lic. Oscar Plutarco Melendez Muñoz
NOMBRE Y FIRMA DE RESPONSABLE DEL EVENTO

Lic. José Roberto Moreno Ponce
NOMBRE Y FIRMA DEL SUBDIRECTOR

NOTA.- EN CASO DE QUE SEAN BENEFICIARIOS ANEXAR LISTADO DETALLADO, TAMBIEN ANEXAR EVIDENCIA FOTOGRÁFICA, TODO FIRMADO POR EL RESPONSABLE Y EL SUBDIRECTOR.

CHIHUAHUA
GOBIERNO MUNICIPAL 2018-2021

REPORTE MENSUAL
AÑO 2021

IMCFD
Instituto Municipal de Cultura Física y Deporte

HORARIO
17:00 pm 18:30 pm

Mes: Junio

SEMANA Nº	Nombre de la Unidad	Colonia	Nombre del Promotor	Días							0 a 14 años		15 a 29 años		30 a 64 años		65 años o más		Días
				L	M	M	J	V	S	D	H	M	H	M	H	M	H	M	
	Tuto Olmos	Santa Isabel	Roberto Aguilar																
	Tuto Olmos	Santa Isabel	Roberto Aguilar	X	X	X		X			19	3							
	Tuto Olmos	Santa Isabel	Roberto Aguilar	X		X		X			22	1							
	Tuto Olmos	Santa Isabel	Roberto Aguilar	X		X		X			20	2							
	Tuto Olmos	Santa Isabel	Roberto Aguilar	X		X		X			18	3							
	Subtotales																		
	TOTAL																		

OBSERVACIONES:

NOTA: 1. Este reporte deberá ser entregado los días Lunes de junta.
2. Este reporte será entregado junto con evidencia física y digital.
3. Señalar en las observaciones si hubo algún día que se suspendió, clase y razón.

Roberto Aguilar
Roberto Aguilar
Nombre y Firma
PROMOTOR DEPORTIVO

Nombre y Firma
DEPARTAMENTO DE DEPORTE POPULAR

CHIHUAHUA
Juntos, una mejor ciudad
GOBIERNO MUNICIPAL 2016-2018

REPORTE DESCRIPTIVO

SUBDIRECCIÓN.	DEPORTE POPULAR
ÁREA.	DEPORTE POPULAR
PROGRAMA	REALIZAR Y FOMENTAR ACTIVACIÓN Y CULTURA FÍSICA EN COLONIAS POPULARES
NO. DE ACCIÓN	2.6.1.1

NOMBRE DEL EVENTO	ESCUELA DE INICIACION FUTBOL RAPIDO
LUGAR DEL EVENTO	CANCHA DE FUTBOL RIBERAS V
DIRECCIÓN	C. RIO RIN Y C. RIO EUFRATES
COLONIA	RIBERAS DE SACRAMENTO
FECHA DEL EVENTO	jun-21
DESCRIPCIÓN DEL EVENTO	SE TIENE UNA ESCUELA DE INICIACION CON NIÑAS Y NIÑOS (PROMOTOR____RAMON RIVERA LOZOYA)

ASISTENTES:

NIÑOS	30	NIÑAS	15
HOMBRES	24	MUJERES	20
		TOTAL	89

BENEFICIARIOS POTENCIALES:

NIÑOS	0	NIÑAS	0
HOMBRES	8	MUJERES	0
		TOTAL	8

INSTITUCIONES COLABORADORAS:

INVERSIÓN	n/a
DERRAMA ECONÓMICA	n/a

Lic. Oscar Plutarco Melendez Muñoz
NOMBRE Y FIRMA DE RESPONSABLE DEL EVENTO

Lic. José Roberto Moreno Ponce
NOMBRE Y FIRMA DEL SUBDIRECTOR

NOTA.- EN CASO DE QUE SEAN BENEFICIARIOS ANEXAR LISTADO DETALLADO, TAMBIEN ANEXAR EVIDENCIA FOTOGRÁFICA, TODO FIRMADO POR EL RESPONSABLE Y EL SUBDIRECTOR.

CHIHUAHUA

REPORTE MENSUAL
AÑO 2021

IMCFD

HORARIO
Vespertino Nocturno

Mes: Junio 2021

SEMANA Nº	Nombre de la Unidad	Colonia	Nombre del Promotor	Días							0 a 14 años		15 a 29 años		30 a 64 años		65 años o más		Días
				L	M	M	J	V	S	D	H	M	H	M	H	M	H	M	
1	Pistolas Mexicanas	20 Abril	[illegible]										2		2				1
			"																
3	Pistolas Mexicanas	20 Abril	"										2		2				1
			"																
Subtotales													4		4				
TOTAL													8 Hrs Totales						

Observaciones:

Se Brindan Servicio De Arbitraje En Unidad Pistolas Mexicanas

NOTA: 1. [illegible]
2. [illegible]
3. [illegible]

[illegible]
Nombre y Firma
PROMOTOR DEPORTIVO

Maribel Garcia PQ
Nombre y Firma
DEPARTAMENTO DE DEPORTE POPULAR

CHIHUAHUA
Juntos, una mejor ciudad
GOBIERNO MUNICIPAL 2016-2018

REPORTE DESCRIPTIVO

SUBDIRECCIÓN.	DEPORTE POPULAR
ÁREA.	DEPORTE POPULAR
PROGRAMA	REALIZAR Y FOMENTAR ACTIVACIÓN Y CULTURA FÍSICA EN COLONIAS POPULARES
NO. DE ACCIÓN	2.6.1.1

NOMBRE DEL EVENTO	CLASES DE BOX
LUGAR DEL EVENTO	GIMNASIO DIAZ ORDAZ
DIRECCIÓN	C. 58 Y C. JUSTINIANI
COLONIA	DIAZ ORDAZ
FECHA DEL EVENTO	jun-21
DESCRIPCIÓN DEL EVENTO	ESCUELA DE BOX (PROMOTOR_____CARLOS MARQUEZ)

ASISTENTES:

NIÑOS	14	NIÑAS	12
HOMBRES	40	MUJERES	43

TOTAL	109

BENEFICIARIOS POTENCIALES:

NIÑOS	27	NIÑAS	14
HOMBRES	52	MUJERES	50

TOTAL	143

INSTITUCIONES COLABORADORAS:

INVERSIÓN	n/a
DERRAMA ECONÓMICA	n/a

Lic. Oscar Plutarco Melendez Muñoz
NOMBRE Y FIRMA DE RESPONSABLE DEL EVENTO

Lic. José Roberto Moreno Ponce
NOMBRE Y FIRMA DEL SUBDIRECTOR

NOTA.- EN CASO DE QUE SEAN BENEFICIARIOS ANEXAR LISTADO DETALLADO, TAMBIEN ANEXAR EVIDENCIA FOTOGRÁFICA, TODO FIRMADO POR EL RESPONSABLE Y EL SUBDIRECTOR.

CHIHUAHUA
Juntos, una mejor ciudad
GOBIERNO MUNICIPAL 2018-2021

REPORTE MENSUAL
AÑO 2020

IMCFD
Instituto Municipal de Cultura Física y Deporte

HORARIO
10:00 a.m. — 11:30 a.m.

Mes: Junio

SEMANA Nº	Nombre de la Unidad	Colonia	Nombre del Promotor	Días							0 a 14 años		15 a 29 años		30 a 64 años		65 años o más		Días
				L	M	M	J	V	S	D	H	M	H	M	H	M	H	M	
31-5 Junio	Gym Diaz Ordaz	Rosario	Carlos Marquez	/	/	/	/	/			6	—	10	2	4	3	—	—	
7-11 Junio	" "	" "	" "	/	/	/	/	/			9	1	13	2	3	—	—	—	
14-18 Junio	" "	" "	" "	/	/	/	/	/			7	2	8	2	2	—	—	—	
21-25 Junio	" "	" "	" "	/	/	/	/	/			5	3	9	1	3	1	—	—	
Subtotales											27	6	40	7	12	4			
TOTAL											14		52		30				

OBSERVACIONES: Se siguen dando clases de Boxeo con todas las medidas de seguridad

NOTA: 1. Este reporte deberá ser entregado los días Lunes de junta.
2. Este reporte será entregado junto con evidencia física y digital.
3. Señalar en las observaciones si hubo algún día que se suspendió, clase y razón.

Nombre y Firma
PROMOTOR DEPORTIVO

Maribel García P.A.
Nombre y Firma
DEPARTAMENTO DE DEPORTE POPULAR

CHIHUAHUA
Juntos, una mejor ciudad
GOBIERNO MUNICIPAL 2016-2018

REPORTE DESCRIPTIVO

SUBDIRECCIÓN.	DEPORTE POPULAR
ÁREA.	DEPORTE POPULAR
PROGRAMA	REALIZAR Y FOMENTAR ACTIVACIÓN Y CULTURA FÍSICA EN COLONIAS POPULARES
NO. DE ACCIÓN	2.6.1.1

NOMBRE DEL EVENTO	ESCUELA DE FUTBOL
LUGAR DEL EVENTO	PARQUE OSCAR FLORES
DIRECCIÓN	C. DE LA ADMINISTRACION Y C. INTEGRIDAD
COLONIA	LA UNIDAD
FECHA DEL EVENTO	jun-21
DESCRIPCIÓN DEL EVENTO	DIFERENTES ACTIVIDADES DEPORTIVAS (PROMOTOR_____CARLOS ESCOBEDO ORTEGA)

ASISTENTES:

NIÑOS	32	NIÑAS	8
HOMBRES	50	MUJERES	40

TOTAL	130

BENEFICIARIOS POTENCIALES:

NIÑOS	58	NIÑAS	0
HOMBRES	0	MUJERES	0

TOTAL	58

INSTITUCIONES COLABORADORAS:

INVERSIÓN	n/a
DERRAMA ECONÓMICA	n/a

Lic. Oscar Plutarco Melendez Muñoz
NOMBRE Y FIRMA DE RESPONSABLE DEL EVENTO

Lic. José Roberto Moreno Ponce
NOMBRE Y FIRMA DEL SUBDIRECTOR

NOTA.- EN CASO DE QUE SEAN BENEFICIARIOS ANEXAR LISTADO DETALLADO, TAMBIEN ANEXAR EVIDENCIA FOTOGRÁFICA, TODO FIRMADO POR EL RESPONSABLE Y EL SUBDIRECTOR.

CHIHUAHUA
Juntos, una mejor ciudad
GOBIERNO MUNICIPAL 2018-2021

REPORTE MENSUAL
AÑO 2020

IMCFD
Instituto Municipal de Cultura Física y Deporte

Mes: Junio 2021

HORARIO
6:00 a 7:00 P.M.

SEMANA Nº	Nombre de la Unidad	Colonia	Nombre del Promotor	Días							0 a 14 años		15 a 29 años		30 a 64 años		65 años o más		Días
				L	M	M	J	V	S	D	H	M	H	M	H	M	H	M	
1	Parque Oscar Flores	Unidad	Carlos Escobedo Ortega		✓	✓	✓	✓			30								
2	Parque Oscar Flores	Unidad	Carlos Escobedo Ortega								19								
3	Parque Oscar Flores	Unidad	Carlos Escobedo O								19								
4	Parque Oscar Flores	Unidad	Carlos Escobedo O								~~22~~								
Subtotales											53								
TOTAL																			

OBSERVACIONES: *La semana 4 se suspendió por lluvias
*Desde la semana 3 se cambió de 7:00 a 8:00
*Daisy entrena los Miércoles de 5:00 a 6:00 con nombre de Daisy Victoriano

NOTA: 1. Este reporte deberá ser entregado los dias Lunes de junta.
2. Este reporte será entregado junto con evidencia física y digital.
3. Señalar en las observaciones si hubo algún dia que se suspendió, clase y razón.

Carlos Escobedo Ortega
Nombre y Firma
PROMOTOR DEPORTIVO

Nombre y Firma
DEPARTAMENTO DE DEPORTE POPULAR

Juego cancelado

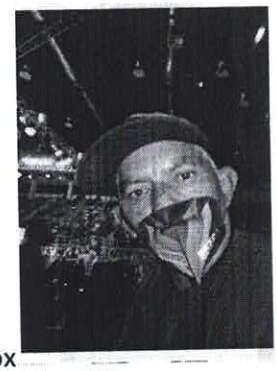

Funcion de box

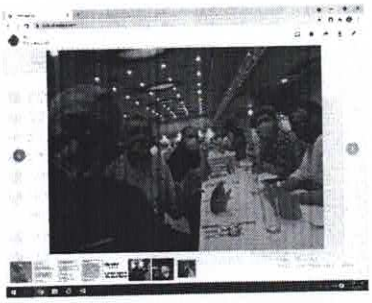

Dia del promotor