Confidencial. Eliminado 8 Palabras que contiene Domicilio y Registro Federal de Contribuyentes, conforme al acuerdo IMCFD/CT/VP0017/2019 emitido por el Comite de Transparencia con fecha 10 de julio de 2019 con fundamento legal en los articulos 128 y 134 de la LTAIPECH.

TOMAS ALONSO AGUILERA ARMENDARIZ

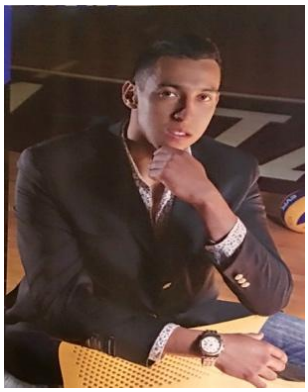

FECHA DE NACIMIENTO: [redacted]
TELEFONO:
CORREO: [redacted]

IDIOMAS: INGLES 50%
ITALIANO: Básico
PORTUGUES: Básico

Resumen de aptitudes

[redacted]

Profesional en ligas Europeas en Suiza y España así como en Puerto Rico.

Docente en Nivel media Superior

Entrenador de volley Ball

Formación

Universidad Autónoma de Chihuahua
Facultad de contaduría y Administración
Licenciatura administración de empresas
Maestría en Recursos Humanos Febrero 2017 a la fecha

EXPERIENCIA LABORAL

Subdirector del Deporte Popular y Programas INSIGNIA del IMCFD

Docente Escuela preparatoria Mártires de Aldama.

Entrenador de voleibol Preparatoria Maestros Mexicanos 8423

Asistente en el área de Orientación en la Escuela preparatoria Maestros Mexicanos 8423

Entrenador de voleibol de selección de escuela preparatoria Mártires de Aldama.

Asistente y preparador físico del equipo representativo de voleibol de la UACH

Docente escuela Preparatoria Maestros Mexicanos 8418

Entrenador Masculino y femenino de voleibol en el COBACH

EXPERIENCIA DEPORTIVA

Seleccionado Nacional Mayor desde 2007 superando mas de 100 juegos internacionales

JUEGOS OLIMPICOS

RIO 2016

2 Mundiales de la Especialidad: Italia 2010 y Polonia 2014

3 Juegos Panamericanos

Rio de Janeiro 2007, Guadalajara 2011 y Toronto 2015

1 Juegos Centroamericanos

Mayagüez 2010

2 Universiadas Mundiales: Bangkok 2007 y Kazán 2013

LIGA MUNDIAL

Grupo c 2015

Grupo c 2016

5 Temporadas como profesional

2009-2010 Caravaca a**ño santo Liga Españ**ola

2010-2011 Cajasol JUVASA Liga Espa**ñola**

2011 Indios de Mayaguez liga de Puerto Rico

2012 -2013Pallavolo Lugano Liga Suiza
Campeon de Copa
Campeon Súper copa
Campeón de liga

2014-2015 Pallavolo Lugano
Participación en Champions league
Campeón liga Suiza y Máximo anotador del equipo en toda la temporada