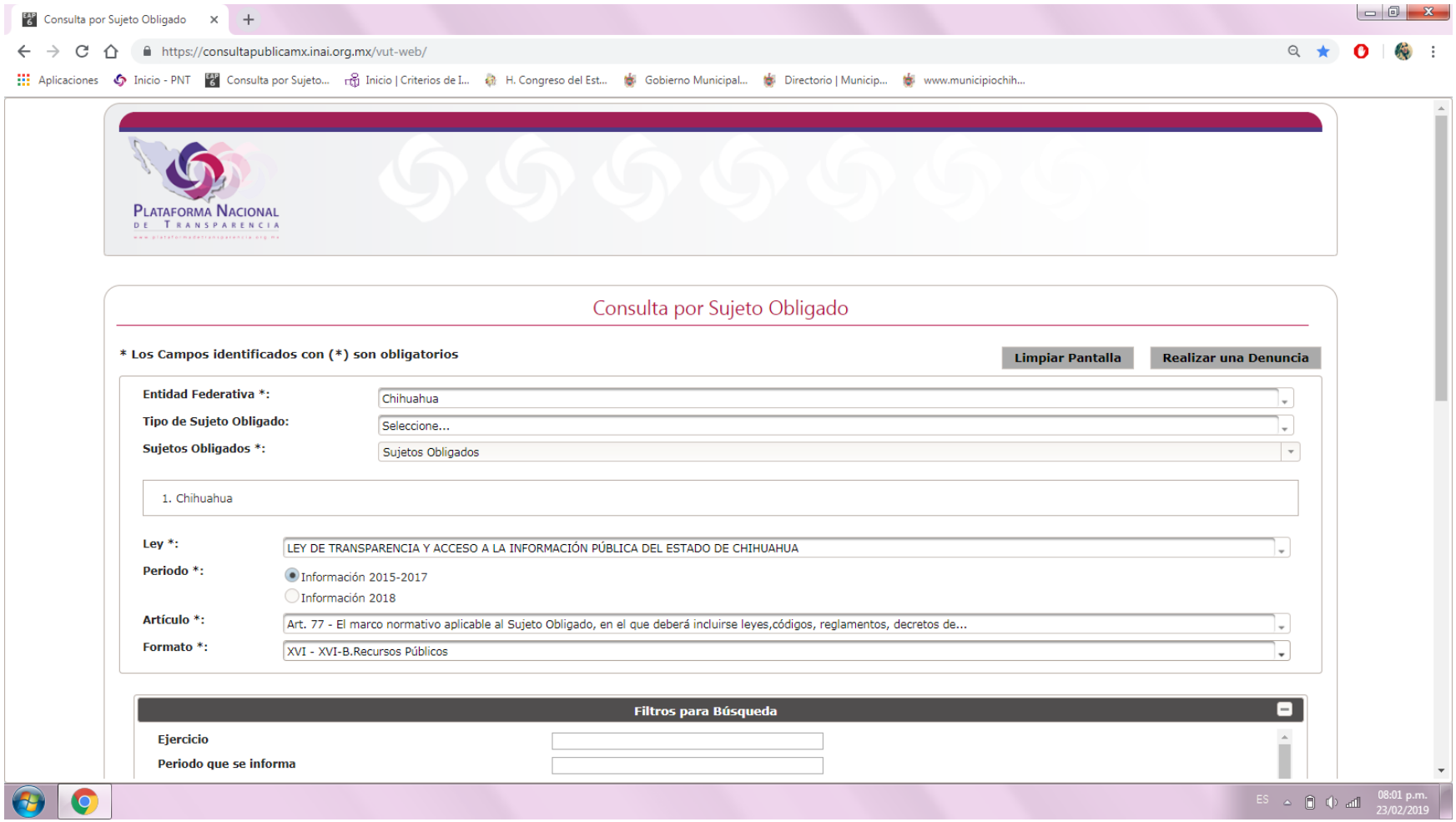
Consulta por Sujeto Obligado
https://consultapublicamx.inai.org.mx/vut-web/
Aplicaciones
Inicio - PNT
Consulta por Sujeto...
Inicio | Criterios de I...
H. Congreso del Est...
Gobierno Municipal...
Directorio | Municip...
www.municipiochih...
PLATAFORMA NACIONAL DE TRANSPARENCIA
Consulta por Sujeto Obligado
* Los Campos identificados con (*) son obligatorios
Limpiar Pantalla
Realizar una Denuncia
Entidad Federativa *:
Chihuahua
Tipo de Sujeto Obligado:
Seleccione...
Sujetos Obligados *:
Sujetos Obligados
1. Chihuahua
Ley *:
LEY DE TRANSPARENCIA Y ACCESO A LA INFORMACIÓN PÚBLICA DEL ESTADO DE CHIHUAHUA
Periodo *:
Información 2015-2017
Información 2018
Artículo *:
Art. 77 - El marco normativo aplicable al Sujeto Obligado, en el que deberá incluirse leyes,códigos, reglamentos, decretos de...
Formato *:
XVI - XVI-B.Recursos Públicos
Filtros para Búsqueda
Ejercicio
Periodo que se informa
ES
08:01 p.m.
23/02/2019

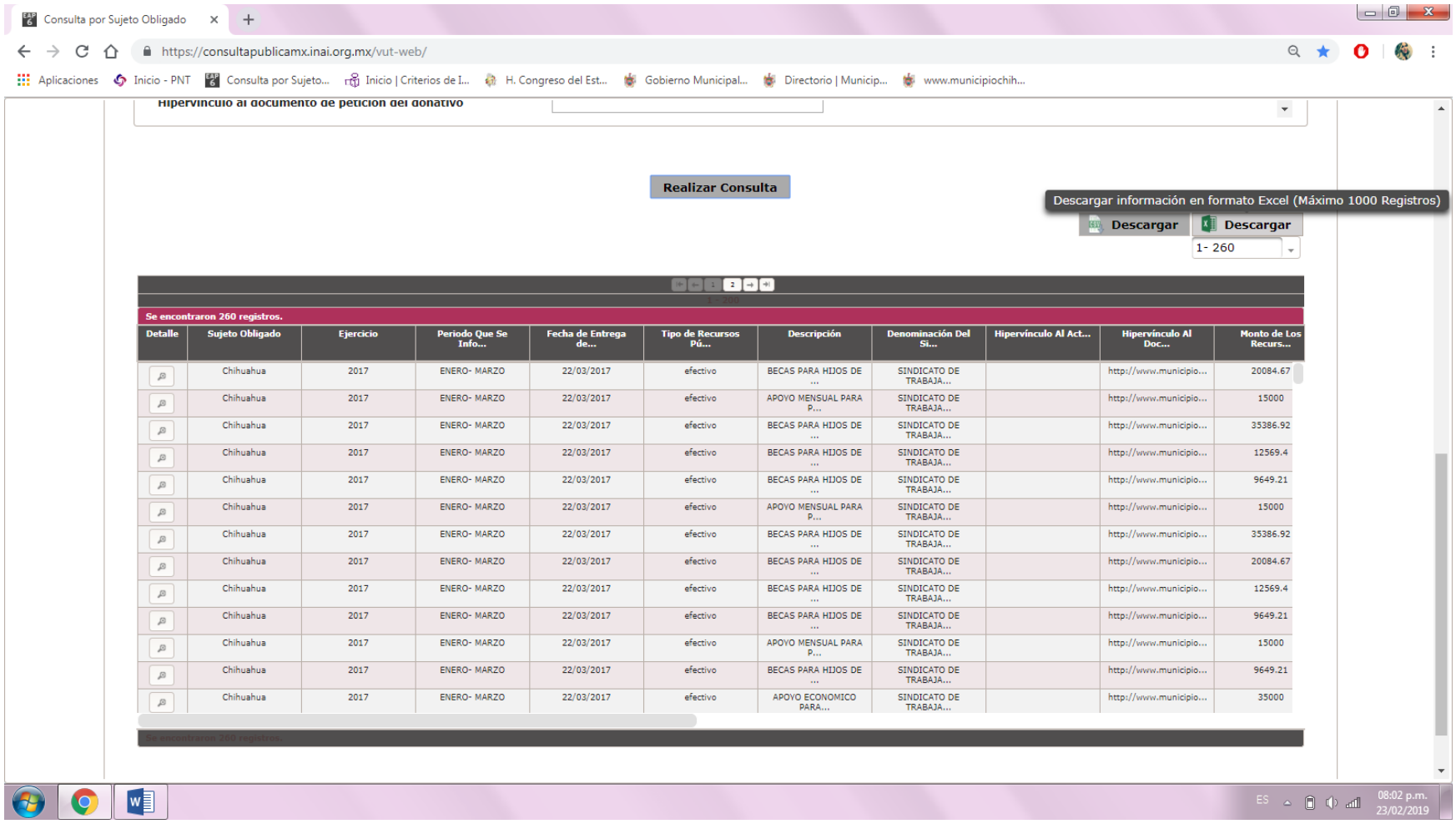
Consulta por Sujeto Obligado
https://consultapublicamx.inai.org.mx/vut-web/
Aplicaciones
Inicio - PNT
Consulta por Sujeto...
Inicio | Criterios de I...
H. Congreso del Est...
Gobierno Municipal...
Directorio | Municip...
www.municipiochih...
Hipervínculo al documento de petición del donativo
Realizar Consulta
Descargar información en formato Excel (Máximo 1000 Registros)
Descargar
Descargar
1- 260
Se encontraron 260 registros.
Detalle
Sujeto Obligado
Ejercicio
Periodo Que Se Info...
Fecha de Entrega de...
Tipo de Recursos Pú...
Descripción
Denominación Del Si...
Hipervínculo Al Act...
Hipervínculo Al Doc...
Monto de Los Recurs...
Chihuahua 2017 ENERO- MARZO 22/03/2017 efectivo BECAS PARA HIJOS DE ... SINDICATO DE TRABAJA... http://www.municipio... 20084.67
Chihuahua 2017 ENERO- MARZO 22/03/2017 efectivo APOYO MENSUAL PARA P... SINDICATO DE TRABAJA... http://www.municipio... 15000
Chihuahua 2017 ENERO- MARZO 22/03/2017 efectivo BECAS PARA HIJOS DE ... SINDICATO DE TRABAJA... http://www.municipio... 35386.92
Chihuahua 2017 ENERO- MARZO 22/03/2017 efectivo BECAS PARA HIJOS DE ... SINDICATO DE TRABAJA... http://www.municipio... 12569.4
Chihuahua 2017 ENERO- MARZO 22/03/2017 efectivo BECAS PARA HIJOS DE ... SINDICATO DE TRABAJA... http://www.municipio... 9649.21
Chihuahua 2017 ENERO- MARZO 22/03/2017 efectivo APOYO MENSUAL PARA P... SINDICATO DE TRABAJA... http://www.municipio... 15000
Chihuahua 2017 ENERO- MARZO 22/03/2017 efectivo BECAS PARA HIJOS DE ... SINDICATO DE TRABAJA... http://www.municipio... 35386.92
Chihuahua 2017 ENERO- MARZO 22/03/2017 efectivo BECAS PARA HIJOS DE ... SINDICATO DE TRABAJA... http://www.municipio... 20084.67
Chihuahua 2017 ENERO- MARZO 22/03/2017 efectivo BECAS PARA HIJOS DE ... SINDICATO DE TRABAJA... http://www.municipio... 12569.4
Chihuahua 2017 ENERO- MARZO 22/03/2017 efectivo BECAS PARA HIJOS DE ... SINDICATO DE TRABAJA... http://www.municipio... 9649.21
Chihuahua 2017 ENERO- MARZO 22/03/2017 efectivo APOYO MENSUAL PARA P... SINDICATO DE TRABAJA... http://www.municipio... 15000
Chihuahua 2017 ENERO- MARZO 22/03/2017 efectivo BECAS PARA HIJOS DE ... SINDICATO DE TRABAJA... http://www.municipio... 9649.21
Chihuahua 2017 ENERO- MARZO 22/03/2017 efectivo APOYO ECONOMICO PARA... SINDICATO DE TRABAJA... http://www.municipio... 35000
ES
08:02 p.m.
23/02/2019

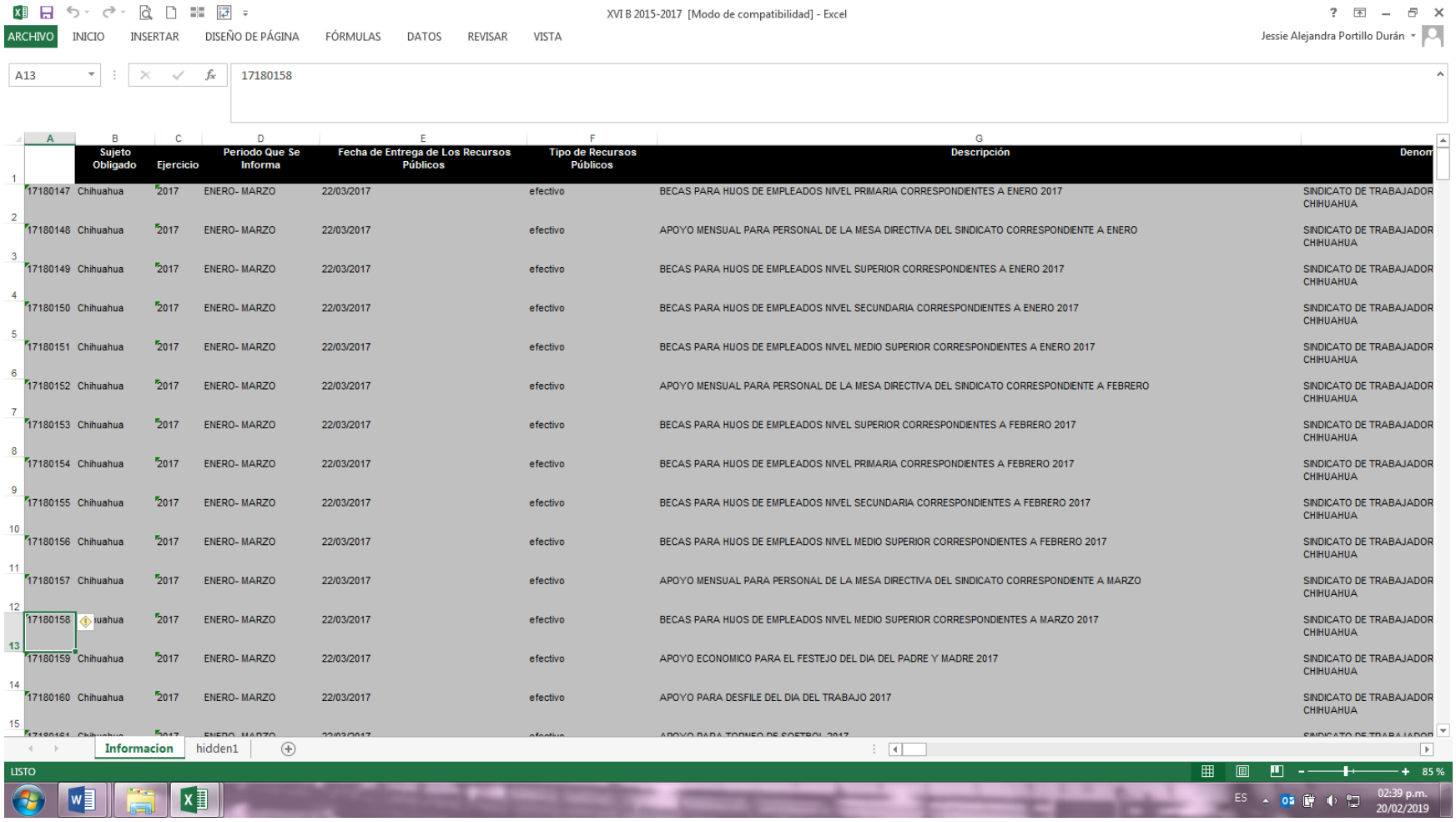


| | Sujeto Obligado | Ejercicio | Periodo Que Se Informa | Fecha de Entrega de Los Recursos Públicos | Tipo de Recursos Públicos | Descripción | Denom |
|---|---|---|---|---|---|---|---|
| 17180147 | Chihuahua | 2017 | ENERO- MARZO | 22/03/2017 | efectivo | BECAS PARA HIJOS DE EMPLEADOS NIVEL PRIMARIA CORRESPONDIENTES A ENERO 2017 | SINDICATO DE TRABAJADOR CHIHUAHUA |
| 17180148 | Chihuahua | 2017 | ENERO- MARZO | 22/03/2017 | efectivo | APOYO MENSUAL PARA PERSONAL DE LA MESA DIRECTIVA DEL SINDICATO CORRESPONDIENTE A ENERO | SINDICATO DE TRABAJADOR CHIHUAHUA |
| 17180149 | Chihuahua | 2017 | ENERO- MARZO | 22/03/2017 | efectivo | BECAS PARA HIJOS DE EMPLEADOS NIVEL SUPERIOR CORRESPONDIENTES A ENERO 2017 | SINDICATO DE TRABAJADOR CHIHUAHUA |
| 17180150 | Chihuahua | 2017 | ENERO- MARZO | 22/03/2017 | efectivo | BECAS PARA HIJOS DE EMPLEADOS NIVEL SECUNDARIA CORRESPONDIENTES A ENERO 2017 | SINDICATO DE TRABAJADOR CHIHUAHUA |
| 17180151 | Chihuahua | 2017 | ENERO- MARZO | 22/03/2017 | efectivo | BECAS PARA HIJOS DE EMPLEADOS NIVEL MEDIO SUPERIOR CORRESPONDIENTES A ENERO 2017 | SINDICATO DE TRABAJADOR CHIHUAHUA |
| 17180152 | Chihuahua | 2017 | ENERO- MARZO | 22/03/2017 | efectivo | APOYO MENSUAL PARA PERSONAL DE LA MESA DIRECTIVA DEL SINDICATO CORRESPONDIENTE A FEBRERO | SINDICATO DE TRABAJADOR CHIHUAHUA |
| 17180153 | Chihuahua | 2017 | ENERO- MARZO | 22/03/2017 | efectivo | BECAS PARA HIJOS DE EMPLEADOS NIVEL SUPERIOR CORRESPONDIENTES A FEBRERO 2017 | SINDICATO DE TRABAJADOR CHIHUAHUA |
| 17180154 | Chihuahua | 2017 | ENERO- MARZO | 22/03/2017 | efectivo | BECAS PARA HIJOS DE EMPLEADOS NIVEL PRIMARIA CORRESPONDIENTES A FEBRERO 2017 | SINDICATO DE TRABAJADOR CHIHUAHUA |
| 17180155 | Chihuahua | 2017 | ENERO- MARZO | 22/03/2017 | efectivo | BECAS PARA HIJOS DE EMPLEADOS NIVEL SECUNDARIA CORRESPONDIENTES A FEBRERO 2017 | SINDICATO DE TRABAJADOR CHIHUAHUA |
| 17180156 | Chihuahua | 2017 | ENERO- MARZO | 22/03/2017 | efectivo | BECAS PARA HIJOS DE EMPLEADOS NIVEL MEDIO SUPERIOR CORRESPONDIENTES A FEBRERO 2017 | SINDICATO DE TRABAJADOR CHIHUAHUA |
| 17180157 | Chihuahua | 2017 | ENERO- MARZO | 22/03/2017 | efectivo | APOYO MENSUAL PARA PERSONAL DE LA MESA DIRECTIVA DEL SINDICATO CORRESPONDIENTE A MARZO | SINDICATO DE TRABAJADOR CHIHUAHUA |
| 17180158 | Chihuahua | 2017 | ENERO- MARZO | 22/03/2017 | efectivo | BECAS PARA HIJOS DE EMPLEADOS NIVEL MEDIO SUPERIOR CORRESPONDIENTES A MARZO 2017 | SINDICATO DE TRABAJADOR CHIHUAHUA |
| 17180159 | Chihuahua | 2017 | ENERO- MARZO | 22/03/2017 | efectivo | APOYO ECONOMICO PARA EL FESTEJO DEL DIA DEL PADRE Y MADRE 2017 | SINDICATO DE TRABAJADOR CHIHUAHUA |
| 17180160 | Chihuahua | 2017 | ENERO- MARZO | 22/03/2017 | efectivo | APOYO PARA DESFILE DEL DIA DEL TRABAJO 2017 | SINDICATO DE TRABAJADOR CHIHUAHUA |

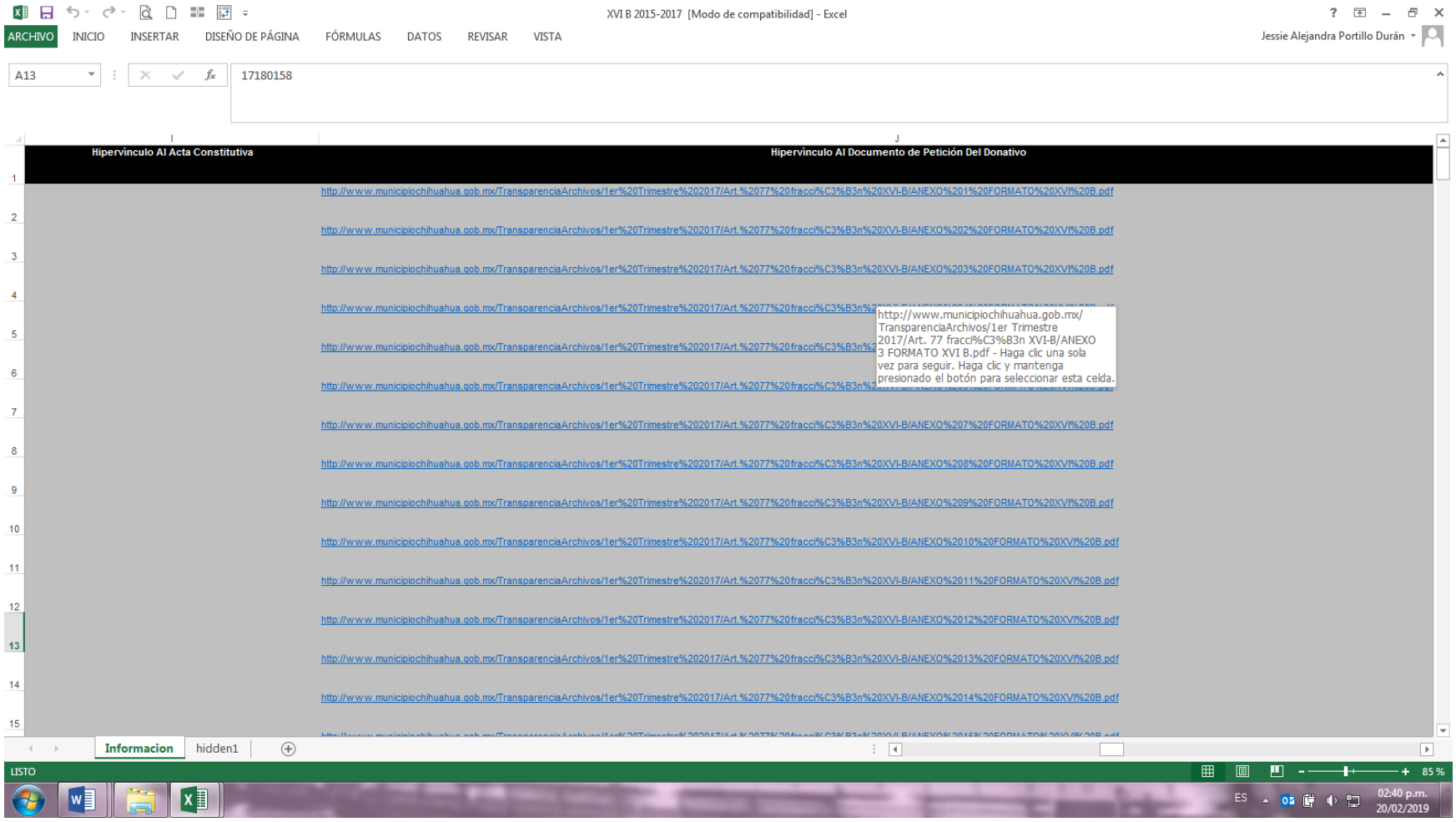
XVI B 2015-2017 [Modo de compatibilidad] - Excel
ARCHIVO
INICIO
INSERTAR
DISEÑO DE PÁGINA
FÓRMULAS
DATOS
REVISAR
VISTA
Jessie Alejandra Portillo Durán
A13
17180158
Hipervínculo Al Acta Constitutiva
Hipervínculo Al Documento de Petición Del Donativo
http://www.municipiochihuahua.gob.mx/TransparenciaArchivos/1er%20Trimestre%202017/Art.%2077%20fracci%C3%B3n%20XVI-B/ANEXO%201%20FORMATO%20XVI%20B.pdf
http://www.municipiochihuahua.gob.mx/TransparenciaArchivos/1er%20Trimestre%202017/Art.%2077%20fracci%C3%B3n%20XVI-B/ANEXO%202%20FORMATO%20XVI%20B.pdf
http://www.municipiochihuahua.gob.mx/TransparenciaArchivos/1er%20Trimestre%202017/Art.%2077%20fracci%C3%B3n%20XVI-B/ANEXO%203%20FORMATO%20XVI%20B.pdf
http://www.municipiochihuahua.gob.mx/TransparenciaArchivos/1er%20Trimestre%202017/Art.%2077%20fracci%C3%B3n%20XVI-B/ANEXO%207%20FORMATO%20XVI%20B.pdf
http://www.municipiochihuahua.gob.mx/TransparenciaArchivos/1er%20Trimestre%202017/Art.%2077%20fracci%C3%B3n%20XVI-B/ANEXO%208%20FORMATO%20XVI%20B.pdf
http://www.municipiochihuahua.gob.mx/TransparenciaArchivos/1er%20Trimestre%202017/Art.%2077%20fracci%C3%B3n%20XVI-B/ANEXO%209%20FORMATO%20XVI%20B.pdf
http://www.municipiochihuahua.gob.mx/TransparenciaArchivos/1er%20Trimestre%202017/Art.%2077%20fracci%C3%B3n%20XVI-B/ANEXO%2010%20FORMATO%20XVI%20B.pdf
http://www.municipiochihuahua.gob.mx/TransparenciaArchivos/1er%20Trimestre%202017/Art.%2077%20fracci%C3%B3n%20XVI-B/ANEXO%2011%20FORMATO%20XVI%20B.pdf
http://www.municipiochihuahua.gob.mx/TransparenciaArchivos/1er%20Trimestre%202017/Art.%2077%20fracci%C3%B3n%20XVI-B/ANEXO%2012%20FORMATO%20XVI%20B.pdf
http://www.municipiochihuahua.gob.mx/TransparenciaArchivos/1er%20Trimestre%202017/Art.%2077%20fracci%C3%B3n%20XVI-B/ANEXO%2013%20FORMATO%20XVI%20B.pdf
http://www.municipiochihuahua.gob.mx/TransparenciaArchivos/1er%20Trimestre%202017/Art.%2077%20fracci%C3%B3n%20XVI-B/ANEXO%2014%20FORMATO%20XVI%20B.pdf
http://www.municipiochihuahua.gob.mx/ TransparenciaArchivos/1er Trimestre 2017/Art. 77 fracci%C3%B3n XVI-B/ANEXO 3 FORMATO XVI B.pdf - Haga clic una sola vez para seguir. Haga clic y mantenga presionado el botón para seleccionar esta celda.
Informacion
hidden1
LISTO
85 %
ES
02:40 p.m.
20/02/2019

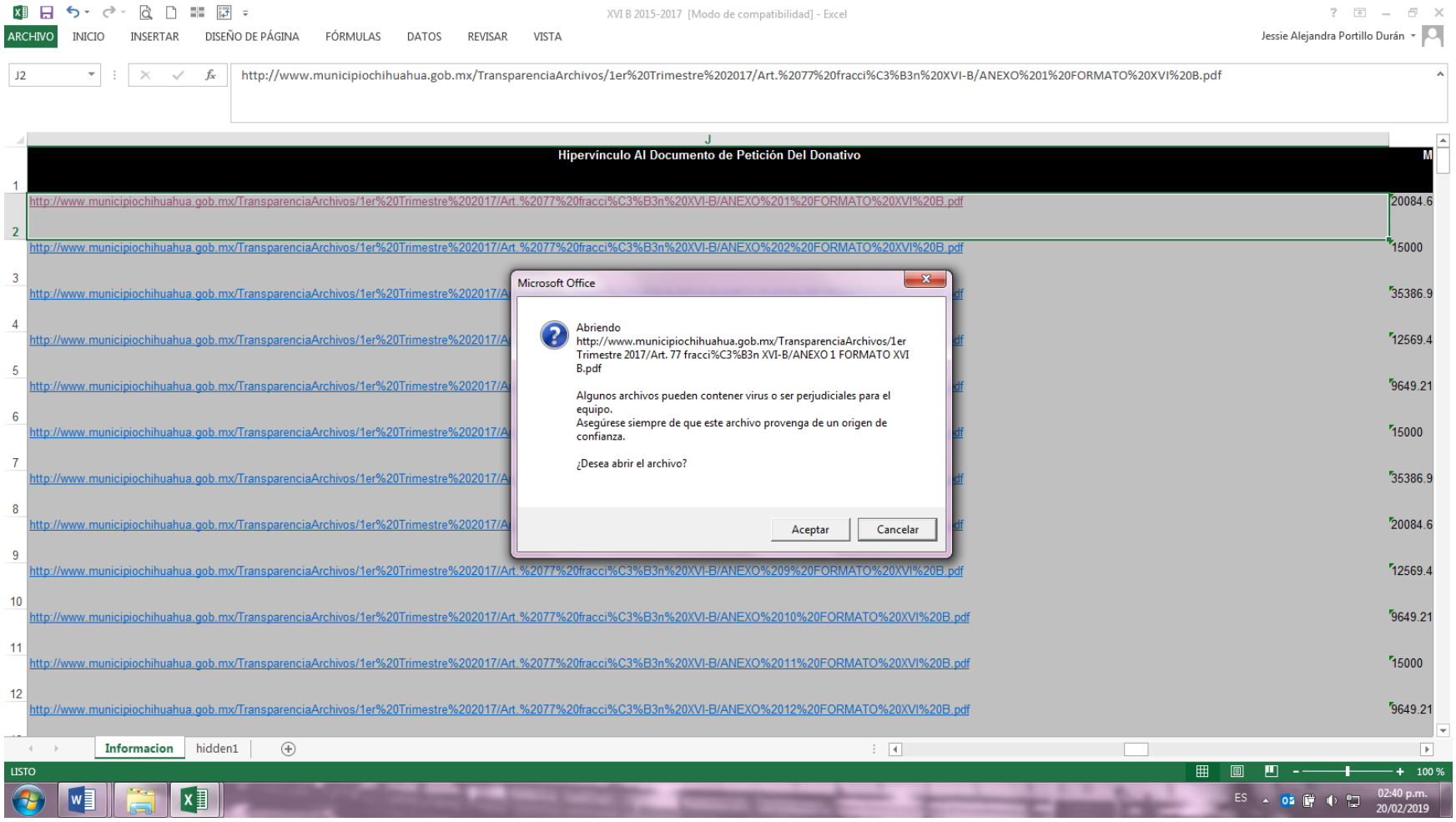
XVI B 2015-2017 [Modo de compatibilidad] - Excel
ARCHIVO
INICIO
INSERTAR
DISEÑO DE PÁGINA
FÓRMULAS
DATOS
REVISAR
VISTA
Jessie Alejandra Portillo Durán
J2
http://www.municipiochihuahua.gob.mx/TransparenciaArchivos/1er%20Trimestre%202017/Art.%2077%20fracci%C3%B3n%20XVI-B/ANEXO%201%20FORMATO%20XVI%20B.pdf
J
Hipervínculo Al Documento de Petición Del Donativo
M
http://www.municipiochihuahua.gob.mx/TransparenciaArchivos/1er%20Trimestre%202017/Art.%2077%20fracci%C3%B3n%20XVI-B/ANEXO%201%20FORMATO%20XVI%20B.pdf 20084.6
http://www.municipiochihuahua.gob.mx/TransparenciaArchivos/1er%20Trimestre%202017/Art.%2077%20fracci%C3%B3n%20XVI-B/ANEXO%202%20FORMATO%20XVI%20B.pdf 15000
http://www.municipiochihuahua.gob.mx/TransparenciaArchivos/1er%20Trimestre%202017/A 35386.9
http://www.municipiochihuahua.gob.mx/TransparenciaArchivos/1er%20Trimestre%202017/A 12569.4
http://www.municipiochihuahua.gob.mx/TransparenciaArchivos/1er%20Trimestre%202017/A 9649.21
http://www.municipiochihuahua.gob.mx/TransparenciaArchivos/1er%20Trimestre%202017/A 15000
http://www.municipiochihuahua.gob.mx/TransparenciaArchivos/1er%20Trimestre%202017/A 35386.9
http://www.municipiochihuahua.gob.mx/TransparenciaArchivos/1er%20Trimestre%202017/A 20084.6
http://www.municipiochihuahua.gob.mx/TransparenciaArchivos/1er%20Trimestre%202017/Art.%2077%20fracci%C3%B3n%20XVI-B/ANEXO%209%20FORMATO%20XVI%20B.pdf 12569.4
http://www.municipiochihuahua.gob.mx/TransparenciaArchivos/1er%20Trimestre%202017/Art.%2077%20fracci%C3%B3n%20XVI-B/ANEXO%2010%20FORMATO%20XVI%20B.pdf 9649.21
http://www.municipiochihuahua.gob.mx/TransparenciaArchivos/1er%20Trimestre%202017/Art.%2077%20fracci%C3%B3n%20XVI-B/ANEXO%2011%20FORMATO%20XVI%20B.pdf 15000
http://www.municipiochihuahua.gob.mx/TransparenciaArchivos/1er%20Trimestre%202017/Art.%2077%20fracci%C3%B3n%20XVI-B/ANEXO%2012%20FORMATO%20XVI%20B.pdf 9649.21
Microsoft Office
Abriendo
http://www.municipiochihuahua.gob.mx/TransparenciaArchivos/1er Trimestre 2017/Art. 77 fracci%C3%B3n XVI-B/ANEXO 1 FORMATO XVI B.pdf
Algunos archivos pueden contener virus o ser perjudiciales para el equipo.
Asegúrese siempre de que este archivo provenga de un origen de confianza.
¿Desea abrir el archivo?
Aceptar
Cancelar
Informacion
hidden1
LISTO
100 %
ES
02:40 p.m.
20/02/2019

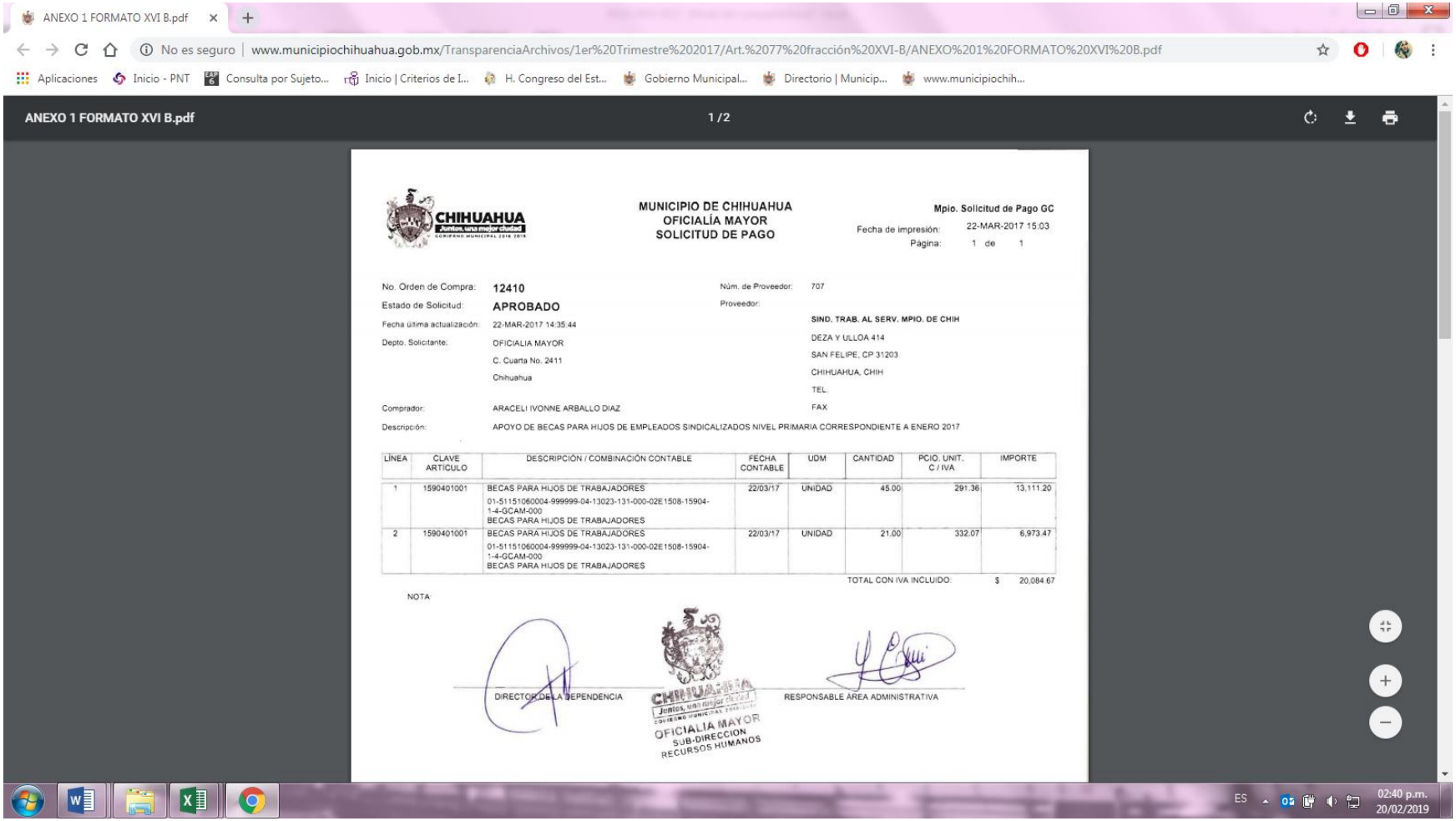
ANEXO 1 FORMATO XVI B.pdf
No es seguro | www.municipiochihuahua.gob.mx/TransparenciaArchivos/1er%20Trimestre%202017/Art.%2077%20fracción%20XVI-B/ANEXO%201%20FORMATO%20XVI%20B.pdf
Aplicaciones
Inicio - PNT
Consulta por Sujeto...
Inicio | Criterios de I...
H. Congreso del Est...
Gobierno Municipal...
Directorio | Municip...
www.municipiochih...
ANEXO 1 FORMATO XVI B.pdf
1 / 2
CHIHUAHUA
Juntos, una mejor ciudad
GOBIERNO MUNICIPAL 2016 2018
MUNICIPIO DE CHIHUAHUA
OFICIALÍA MAYOR
SOLICITUD DE PAGO
Mpio. Solicitud de Pago GC
Fecha de impresión: 22-MAR-2017 15:03
Página: 1 de 1
No. Orden de Compra: 12410
Estado de Solicitud: APROBADO
Fecha última actualización: 22-MAR-2017 14:35:44
Depto. Solicitante: OFICIALIA MAYOR
C. Cuarta No. 2411
Chihuahua
Núm. de Proveedor: 707
Proveedor:
SIND. TRAB. AL SERV. MPIO. DE CHIH
DEZA Y ULLOA 414
SAN FELIPE, CP 31203
CHIHUAHUA, CHIH
TEL.
FAX
Comprador: ARACELI IVONNE ARBALLO DIAZ
Descripción: APOYO DE BECAS PARA HIJOS DE EMPLEADOS SINDICALIZADOS NIVEL PRIMARIA CORRESPONDIENTE A ENERO 2017
LÍNEA
CLAVE ARTÍCULO
DESCRIPCIÓN / COMBINACIÓN CONTABLE
FECHA CONTABLE
UDM
CANTIDAD
PCIO. UNIT. C / IVA
IMPORTE
1 1590401001 BECAS PARA HIJOS DE TRABAJADORES 22/03/17 UNIDAD 45.00 291.36 13,111.20
01-51151060004-999999-04-13023-131-000-02E1508-15904-1-4-GCAM-000
BECAS PARA HIJOS DE TRABAJADORES
2 1590401001 BECAS PARA HIJOS DE TRABAJADORES 22/03/17 UNIDAD 21.00 332.07 6,973.47
01-51151060004-999999-04-13023-131-000-02E1508-15904-1-4-GCAM-000
BECAS PARA HIJOS DE TRABAJADORES
TOTAL CON IVA INCLUIDO: $ 20,084.67
NOTA:
DIRECTOR DE LA DEPENDENCIA
CHIHUAHUA
Juntos, una mejor ciudad
GOBIERNO MUNICIPAL 2016 2018
OFICIALIA MAYOR
SUB-DIRECCION
RECURSOS HUMANOS
RESPONSABLE ÁREA ADMINISTRATIVA
ES
02:40 p.m.
20/02/2019

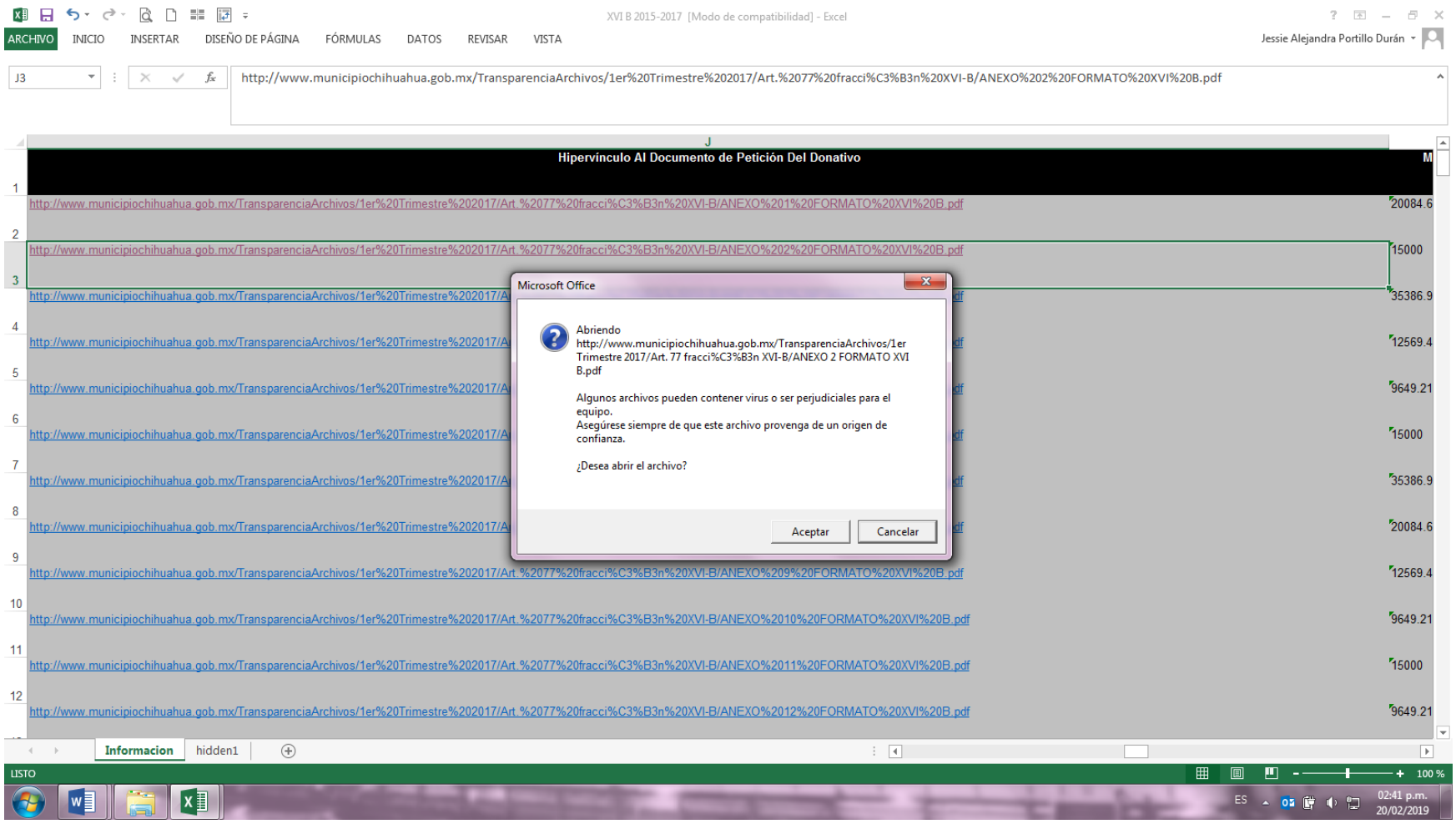
XVI B 2015-2017 [Modo de compatibilidad] - Excel
ARCHIVO
INICIO
INSERTAR
DISEÑO DE PÁGINA
FÓRMULAS
DATOS
REVISAR
VISTA
Jessie Alejandra Portillo Durán
J3
http://www.municipiochihuahua.gob.mx/TransparenciaArchivos/1er%20Trimestre%202017/Art.%2077%20fracci%C3%B3n%20XVI-B/ANEXO%202%20FORMATO%20XVI%20B.pdf
Hipervínculo Al Documento de Petición Del Donativo
M
http://www.municipiochihuahua.gob.mx/TransparenciaArchivos/1er%20Trimestre%202017/Art.%2077%20fracci%C3%B3n%20XVI-B/ANEXO%201%20FORMATO%20XVI%20B.pdf
20084.6
http://www.municipiochihuahua.gob.mx/TransparenciaArchivos/1er%20Trimestre%202017/Art.%2077%20fracci%C3%B3n%20XVI-B/ANEXO%202%20FORMATO%20XVI%20B.pdf
15000
35386.9
12569.4
9649.21
15000
35386.9
20084.6
http://www.municipiochihuahua.gob.mx/TransparenciaArchivos/1er%20Trimestre%202017/Art.%2077%20fracci%C3%B3n%20XVI-B/ANEXO%209%20FORMATO%20XVI%20B.pdf
12569.4
http://www.municipiochihuahua.gob.mx/TransparenciaArchivos/1er%20Trimestre%202017/Art.%2077%20fracci%C3%B3n%20XVI-B/ANEXO%2010%20FORMATO%20XVI%20B.pdf
9649.21
http://www.municipiochihuahua.gob.mx/TransparenciaArchivos/1er%20Trimestre%202017/Art.%2077%20fracci%C3%B3n%20XVI-B/ANEXO%2011%20FORMATO%20XVI%20B.pdf
15000
http://www.municipiochihuahua.gob.mx/TransparenciaArchivos/1er%20Trimestre%202017/Art.%2077%20fracci%C3%B3n%20XVI-B/ANEXO%2012%20FORMATO%20XVI%20B.pdf
9649.21
Microsoft Office
Abriendo
http://www.municipiochihuahua.gob.mx/TransparenciaArchivos/1er Trimestre 2017/Art. 77 fracci%C3%B3n XVI-B/ANEXO 2 FORMATO XVI B.pdf
Algunos archivos pueden contener virus o ser perjudiciales para el equipo.
Asegúrese siempre de que este archivo provenga de un origen de confianza.
¿Desea abrir el archivo?
Aceptar
Cancelar
Informacion
hidden1
LISTO
100 %
ES
02:41 p.m.
20/02/2019

ANEXO 2 FORMATO XVI B.pdf
No es seguro | www.municipiochihuahua.gob.mx/TransparenciaArchivos/1er%20Trimestre%202017/Art.%2077%20fracción%20XVI-B/ANEXO%202%20FORMATO%20XVI%20B.pdf
Aplicaciones
Inicio - PNT
Consulta por Sujeto...
Inicio | Criterios de I...
H. Congreso del Est...
Gobierno Municipal...
Directorio | Municip...
www.municipiochih...
ANEXO 2 FORMATO XVI B.pdf
1 / 2
CHIHUAHUA
Juntos, una mejor ciudad
GOBIERNO MUNICIPAL 2016-2018
MUNICIPIO DE CHIHUAHUA
OFICIALÍA MAYOR
SOLICITUD DE PAGO
Mpio. Solicitud de Pago GC
Fecha de impresión: 17-FEB-2017 14:23
Página: 1 de 1
No. Orden de Compra: 11364
Estado de Solicitud: APROBADO
Fecha última actualización: 17-FEB-2017 14:26:22
Depto. Solicitante: OFICIALIA MAYOR
C. Cuarta No. 2411
Chihuahua
Núm. de Proveedor: 707
Proveedor:
SIND. TRAB. AL SERV. MPIO. DE CHIH
DEZA Y ULLOA 414
SAN FELIPE, CP 31203
CHIHUAHUA, CHIH
TEL.
FAX
Comprador: ARACELI IVONNE ARBALLO DIAZ
Descripción: APOYO ECONOMICO PARA EL PERSONAL DE LA MESA DIRECTIVA DEL SINDICATO CORRESPONDIENTE A ENERO 2017
LÍNEA
CLAVE ARTÍCULO
DESCRIPCIÓN / COMBINACIÓN CONTABLE
FECHA CONTABLE
UDM
CANTIDAD
PCIO. UNIT. C / IVA
IMPORTE
1
4430201001
AYUDAS SOCIALES A INSTITUCIONES Y AGRUPACIONES DE AP
17/02/17
UNIDAD
1.00
15,000.00
15,000.00
01-52431010002-999999-04-13023-131-000-02E1202-44302-1-4-GCAM-000
AYUDAS SOCIALES A INSTITUCIONES Y AGRUPACIONES DE AP
TOTAL CON IVA INCLUIDO: $ 15,000.00
NOTA:
DIRECTOR DE LA DEPENDENCIA
RESPONSABLE ÁREA ADMINISTRATIVA
CHIHUAHUA
Juntos, una mejor ciudad
GOBIERNO MUNICIPAL 2016-2018
OFICIALIA MAYOR
SUB-DIRECCION
RECURSOS HUMANOS
ES
02:41 p.m.
20/02/2019

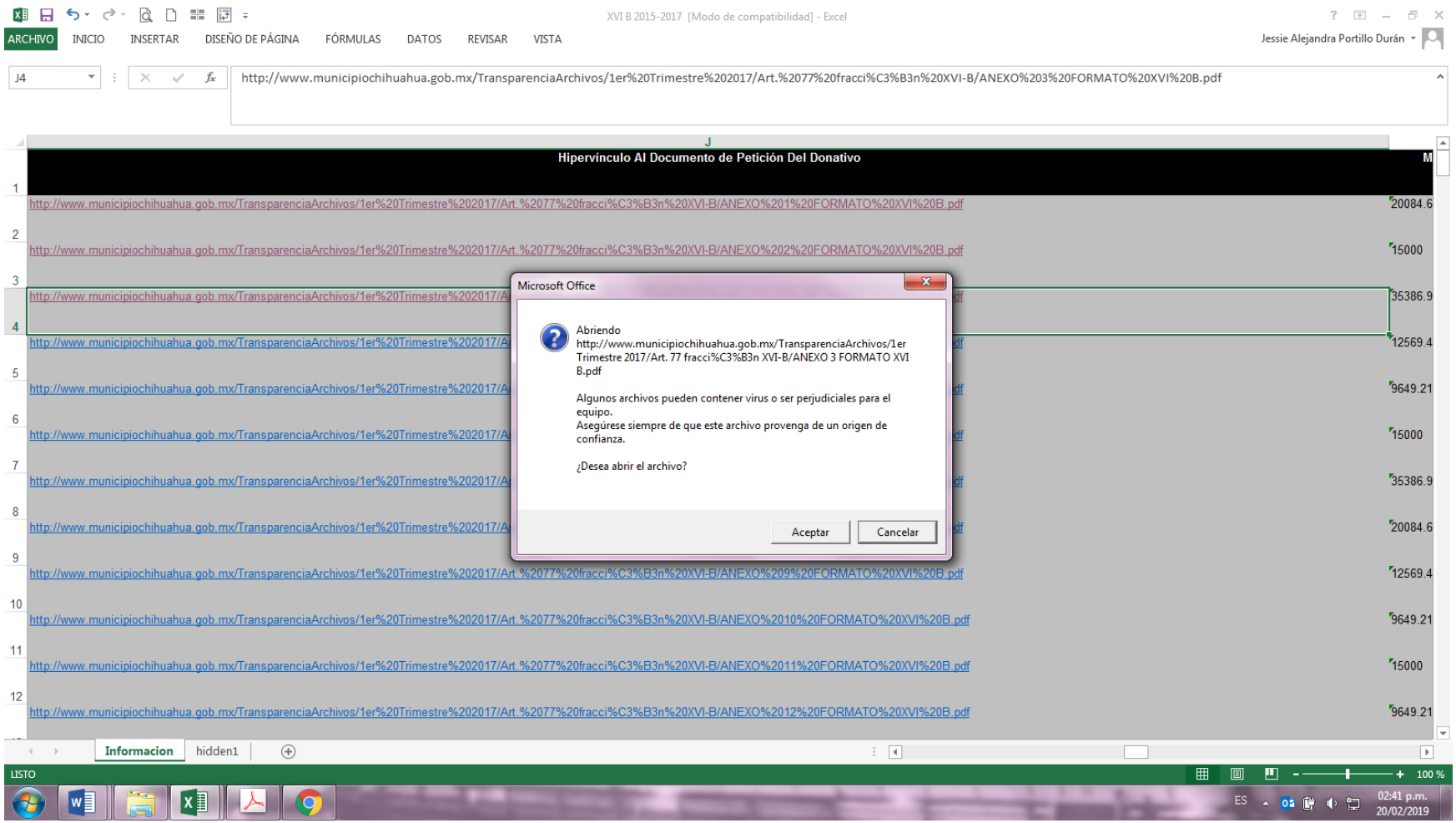
XVI B 2015-2017 [Modo de compatibilidad] - Excel
ARCHIVO INICIO INSERTAR DISEÑO DE PÁGINA FÓRMULAS DATOS REVISAR VISTA
Jessie Alejandra Portillo Durán
J4
http://www.municipiochihuahua.gob.mx/TransparenciaArchivos/1er%20Trimestre%202017/Art.%2077%20fracci%C3%B3n%20XVI-B/ANEXO%203%20FORMATO%20XVI%20B.pdf
Hipervínculo Al Documento de Petición Del Donativo
M
http://www.municipiochihuahua.gob.mx/TransparenciaArchivos/1er%20Trimestre%202017/Art.%2077%20fracci%C3%B3n%20XVI-B/ANEXO%201%20FORMATO%20XVI%20B.pdf 20084.6
http://www.municipiochihuahua.gob.mx/TransparenciaArchivos/1er%20Trimestre%202017/Art.%2077%20fracci%C3%B3n%20XVI-B/ANEXO%202%20FORMATO%20XVI%20B.pdf 15000
35386.9
12569.4
9649.21
15000
35386.9
20084.6
http://www.municipiochihuahua.gob.mx/TransparenciaArchivos/1er%20Trimestre%202017/Art.%2077%20fracci%C3%B3n%20XVI-B/ANEXO%209%20FORMATO%20XVI%20B.pdf 12569.4
http://www.municipiochihuahua.gob.mx/TransparenciaArchivos/1er%20Trimestre%202017/Art.%2077%20fracci%C3%B3n%20XVI-B/ANEXO%2010%20FORMATO%20XVI%20B.pdf 9649.21
http://www.municipiochihuahua.gob.mx/TransparenciaArchivos/1er%20Trimestre%202017/Art.%2077%20fracci%C3%B3n%20XVI-B/ANEXO%2011%20FORMATO%20XVI%20B.pdf 15000
http://www.municipiochihuahua.gob.mx/TransparenciaArchivos/1er%20Trimestre%202017/Art.%2077%20fracci%C3%B3n%20XVI-B/ANEXO%2012%20FORMATO%20XVI%20B.pdf 9649.21
Microsoft Office
Abriendo
http://www.municipiochihuahua.gob.mx/TransparenciaArchivos/1er Trimestre 2017/Art. 77 fracci%C3%B3n XVI-B/ANEXO 3 FORMATO XVI B.pdf
Algunos archivos pueden contener virus o ser perjudiciales para el equipo.
Asegúrese siempre de que este archivo provenga de un origen de confianza.
¿Desea abrir el archivo?
Aceptar
Cancelar
Informacion
hidden1
LISTO
100 %
ES
02:41 p.m.
20/02/2019

ANEXO 2 FORMATO XVI B.pdf | ANEXO 3 FORMATO XVI B.pdf

No es seguro | www.municipiochihuahua.gob.mx/TransparenciaArchivos/1er%20Trimestre%202017/Art.%2077%20fracción%20XVI-B/ANEXO%203%20FORMATO%20XVI%20B.pdf

Aplicaciones | Inicio - PNT | Consulta por Sujeto... | Inicio | Criterios de I... | H. Congreso del Est... | Gobierno Municipal... | Directorio | Municip... | www.municipiochih...

ANEXO 3 FORMATO XVI B.pdf 1 / 2

CHIHUAHUA
Juntos, una mejor ciudad

**MUNICIPIO DE CHIHUAHUA**
**OFICIALÍA MAYOR**
**SOLICITUD DE PAGO**

**Mpio. Solicitud de Pago GC**
Fecha de impresión: 22-MAR-2017 15:03
Página: 1 de 1

No. Orden de Compra: **12419**
Estado de Solicitud: **APROBADO**
Fecha última actualización: 22-MAR-2017 15:00:45
Depto. Solicitante: OFICIALIA MAYOR
C. Cuarta No. 2411
Chihuahua

Núm. de Proveedor: 707
Proveedor:
**SIND. TRAB. AL SERV. MPIO. DE CHIH**
DEZA Y ULLOA 414
SAN FELIPE, CP 31203
CHIHUAHUA, CHIH
TEL.
FAX

Comprador: ARACELI IVONNE ARBALLO DIAZ
Descripción: APOYO DE BECAS PARA HIJOS DE EMPLEADOS SINDICALIZADOS NIVEL SUPERIOR CORRESPONDIENTE A ENERO 2017

| LINEA | CLAVE ARTÍCULO | DESCRIPCIÓN / COMBINACIÓN CONTABLE | FECHA CONTABLE | UDM | CANTIDAD | PCIO. UNIT. C / IVA | IMPORTE |
|---|---|---|---|---|---|---|---|
| 1 | 1590401001 | BECAS PARA HIJOS DE TRABAJADORES<br>01-51151060004-999999-04-13023-131-000-02E1511-15904-1-4-GCAM-000<br>BECAS PARA HIJOS DE TRABAJADORES | 22/03/17 | UNIDAD | 21.00 | 733.77 | 15,409.17 |
| 2 | 1590401001 | BECAS PARA HIJOS DE TRABAJADORES<br>01-51151060004-999999-04-13023-131-000-02E1511-15904-1-4-GCAM-000<br>BECAS PARA HIJOS DE TRABAJADORES | 22/03/17 | UNIDAD | 25.00 | 799.11 | 19,977.75 |
| | | | | | | TOTAL CON IVA INCLUIDO: | $ 35,386.92 |

NOTA:

DIRECTOR DE LA DEPENDENCIA

CHIHUAHUA
Juntos, una mejor ciudad
OFICIALIA MAYOR
SUB-DIRECCION

RESPONSABLE ÁREA ADMINISTRATIVA

ES 02:41 p.m. 20/02/2019

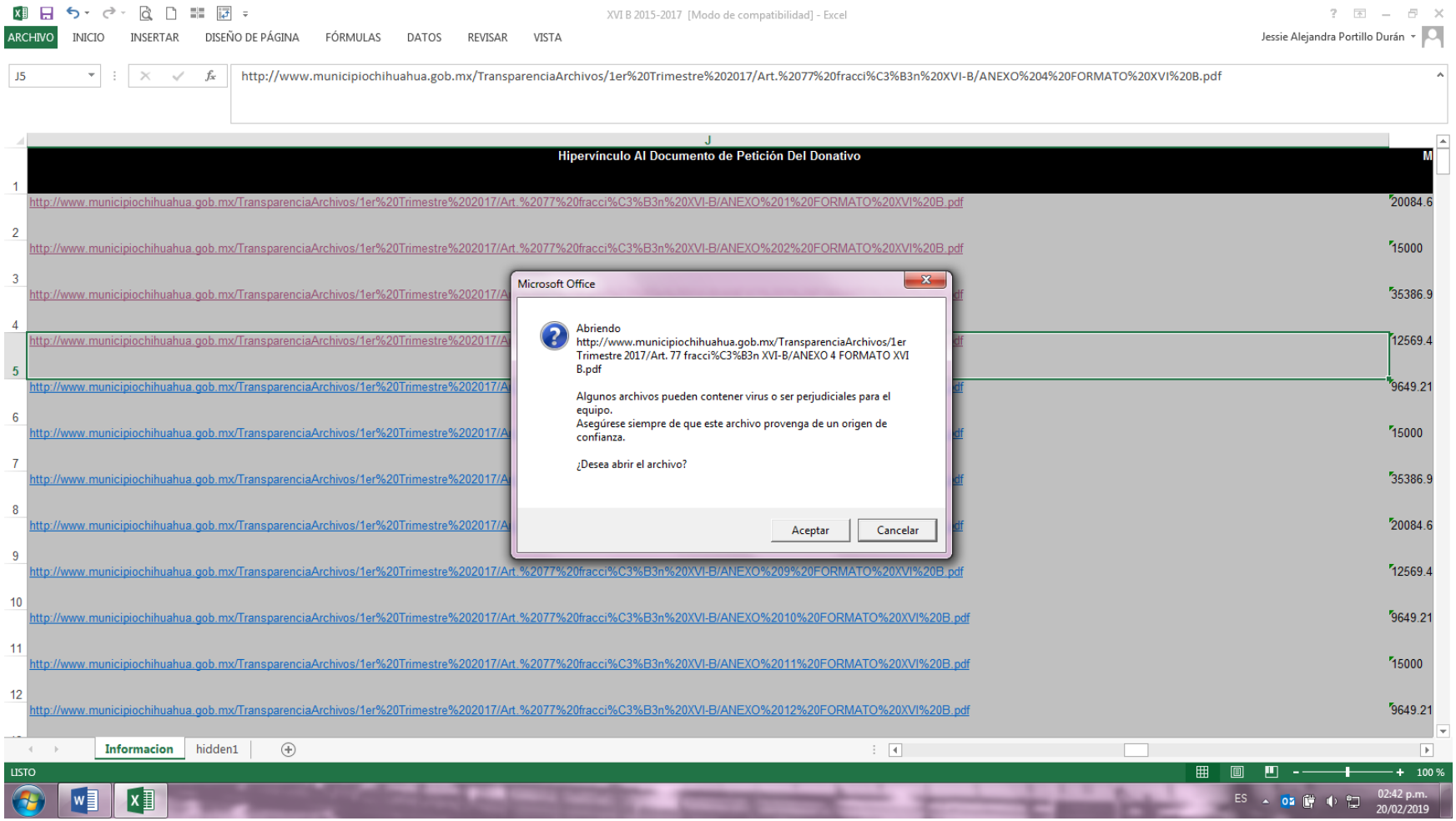
XVI B 2015-2017 [Modo de compatibilidad] - Excel
ARCHIVO INICIO INSERTAR DISEÑO DE PÁGINA FÓRMULAS DATOS REVISAR VISTA
Jessie Alejandra Portillo Durán
J5
http://www.municipiochihuahua.gob.mx/TransparenciaArchivos/1er%20Trimestre%202017/Art.%2077%20fracci%C3%B3n%20XVI-B/ANEXO%204%20FORMATO%20XVI%20B.pdf
J
Hipervínculo Al Documento de Petición Del Donativo
M
http://www.municipiochihuahua.gob.mx/TransparenciaArchivos/1er%20Trimestre%202017/Art.%2077%20fracci%C3%B3n%20XVI-B/ANEXO%201%20FORMATO%20XVI%20B.pdf 20084.6
http://www.municipiochihuahua.gob.mx/TransparenciaArchivos/1er%20Trimestre%202017/Art.%2077%20fracci%C3%B3n%20XVI-B/ANEXO%202%20FORMATO%20XVI%20B.pdf 15000
35386.9
12569.4
9649.21
15000
35386.9
20084.6
http://www.municipiochihuahua.gob.mx/TransparenciaArchivos/1er%20Trimestre%202017/Art.%2077%20fracci%C3%B3n%20XVI-B/ANEXO%209%20FORMATO%20XVI%20B.pdf 12569.4
http://www.municipiochihuahua.gob.mx/TransparenciaArchivos/1er%20Trimestre%202017/Art.%2077%20fracci%C3%B3n%20XVI-B/ANEXO%2010%20FORMATO%20XVI%20B.pdf 9649.21
http://www.municipiochihuahua.gob.mx/TransparenciaArchivos/1er%20Trimestre%202017/Art.%2077%20fracci%C3%B3n%20XVI-B/ANEXO%2011%20FORMATO%20XVI%20B.pdf 15000
http://www.municipiochihuahua.gob.mx/TransparenciaArchivos/1er%20Trimestre%202017/Art.%2077%20fracci%C3%B3n%20XVI-B/ANEXO%2012%20FORMATO%20XVI%20B.pdf 9649.21
Microsoft Office
Abriendo
http://www.municipiochihuahua.gob.mx/TransparenciaArchivos/1er Trimestre 2017/Art. 77 fracci%C3%B3n XVI-B/ANEXO 4 FORMATO XVI B.pdf
Algunos archivos pueden contener virus o ser perjudiciales para el equipo.
Asegúrese siempre de que este archivo provenga de un origen de confianza.
¿Desea abrir el archivo?
Aceptar
Cancelar
Informacion
hidden1
LISTO
100 %
ES
02:42 p.m.
20/02/2019

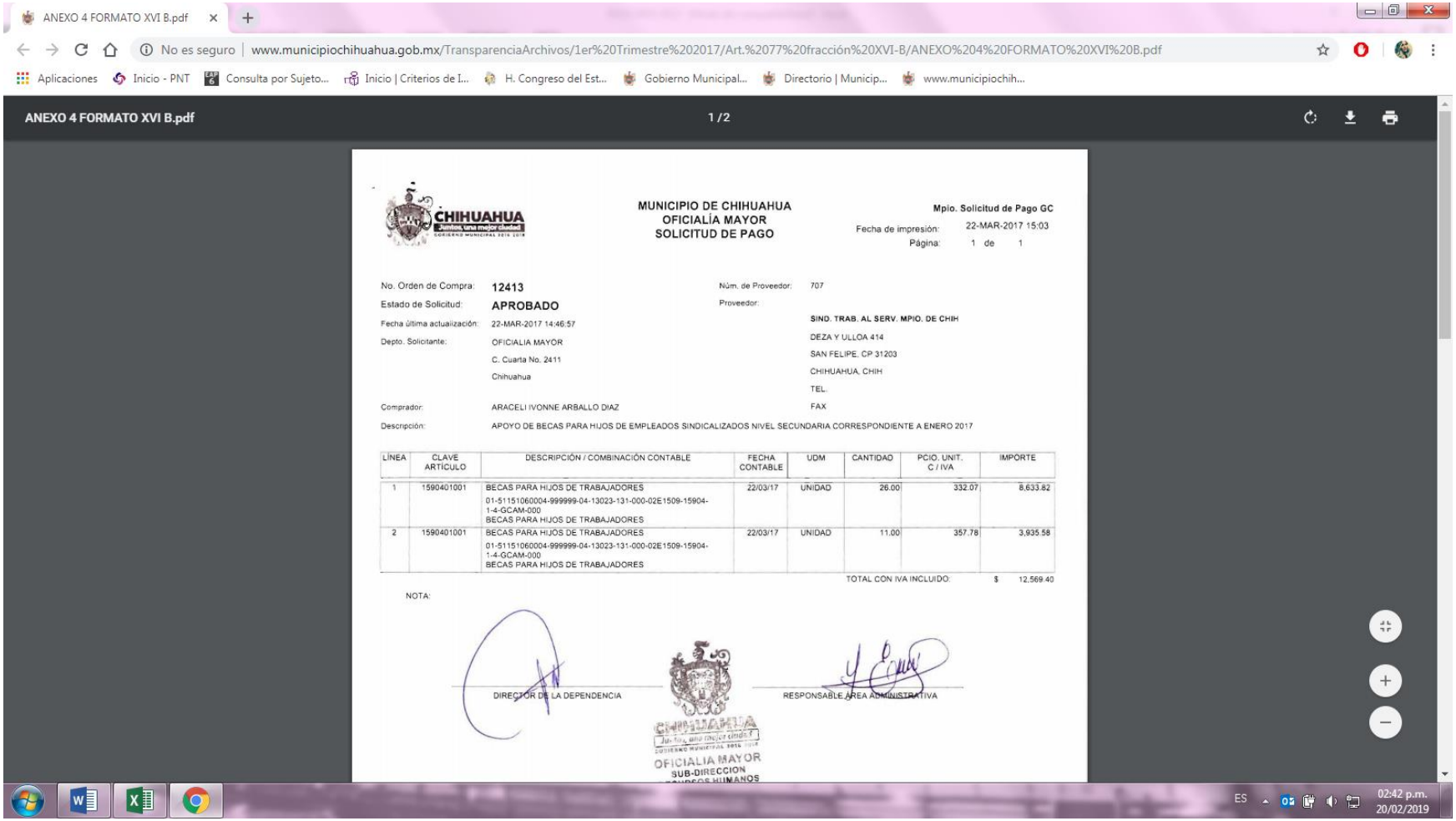
ANEXO 4 FORMATO XVI B.pdf
No es seguro | www.municipiochihuahua.gob.mx/TransparenciaArchivos/1er%20Trimestre%202017/Art.%2077%20fracción%20XVI-B/ANEXO%204%20FORMATO%20XVI%20B.pdf
Aplicaciones
Inicio - PNT
Consulta por Sujeto...
Inicio | Criterios de I...
H. Congreso del Est...
Gobierno Municipal...
Directorio | Municip...
www.municipiochih...
ANEXO 4 FORMATO XVI B.pdf
1 / 2
CHIHUAHUA
Juntos, una mejor ciudad
GOBIERNO MUNICIPAL 2016 2018
MUNICIPIO DE CHIHUAHUA
OFICIALÍA MAYOR
SOLICITUD DE PAGO
Mpio. Solicitud de Pago GC
Fecha de impresión: 22-MAR-2017 15:03
Página: 1 de 1
No. Orden de Compra: 12413
Estado de Solicitud: APROBADO
Fecha última actualización: 22-MAR-2017 14:46:57
Depto. Solicitante: OFICIALIA MAYOR
C. Cuarta No. 2411
Chihuahua
Comprador: ARACELI IVONNE ARBALLO DIAZ
Núm. de Proveedor: 707
Proveedor:
SIND. TRAB. AL SERV. MPIO. DE CHIH
DEZA Y ULLOA 414
SAN FELIPE, CP 31203
CHIHUAHUA, CHIH
TEL.
FAX
Descripción: APOYO DE BECAS PARA HIJOS DE EMPLEADOS SINDICALIZADOS NIVEL SECUNDARIA CORRESPONDIENTE A ENERO 2017
LÍNEA
CLAVE ARTICULO
DESCRIPCIÓN / COMBINACIÓN CONTABLE
FECHA CONTABLE
UDM
CANTIDAD
PCIO. UNIT. C / IVA
IMPORTE
1 1590401001 BECAS PARA HIJOS DE TRABAJADORES 01-51151060004-999999-04-13023-131-000-02E1509-15904-1-4-GCAM-000 BECAS PARA HIJOS DE TRABAJADORES 22/03/17 UNIDAD 26.00 332.07 8,633.82
2 1590401001 BECAS PARA HIJOS DE TRABAJADORES 01-51151060004-999999-04-13023-131-000-02E1509-15904-1-4-GCAM-000 BECAS PARA HIJOS DE TRABAJADORES 22/03/17 UNIDAD 11.00 357.78 3,935.58
TOTAL CON IVA INCLUIDO: $ 12,569.40
NOTA:
DIRECTOR DE LA DEPENDENCIA
RESPONSABLE ÁREA ADMINISTRATIVA
CHIHUAHUA
OFICIALIA MAYOR
SUB-DIRECCION
ES
02:42 p.m.
20/02/2019

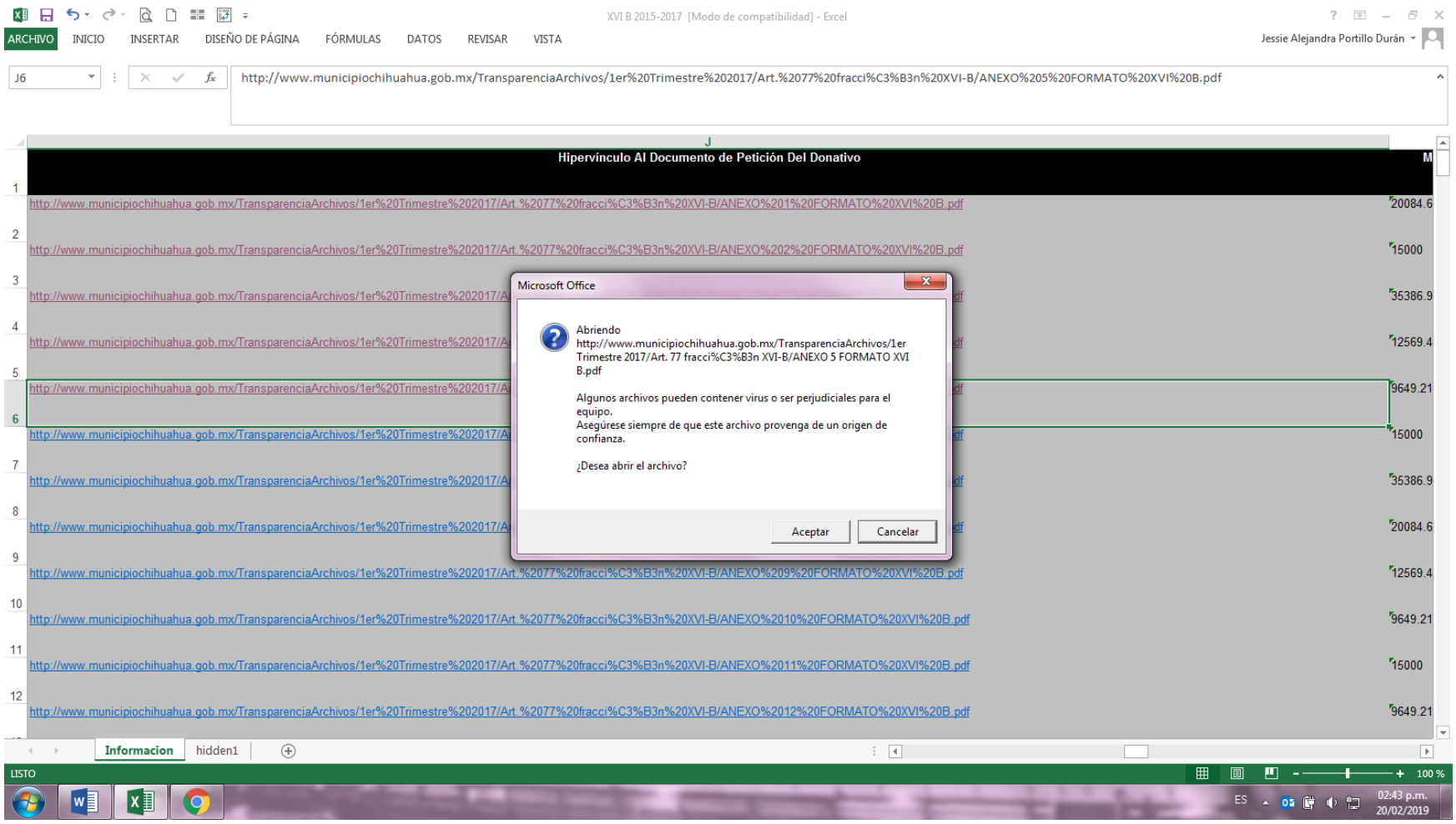
XVI B 2015-2017 [Modo de compatibilidad] - Excel
ARCHIVO INICIO INSERTAR DISEÑO DE PÁGINA FÓRMULAS DATOS REVISAR VISTA
Jessie Alejandra Portillo Durán
J6
http://www.municipiochihuahua.gob.mx/TransparenciaArchivos/1er%20Trimestre%202017/Art.%2077%20fracci%C3%B3n%20XVI-B/ANEXO%205%20FORMATO%20XVI%20B.pdf
Hipervínculo Al Documento de Petición Del Donativo
M
http://www.municipiochihuahua.gob.mx/TransparenciaArchivos/1er%20Trimestre%202017/Art.%2077%20fracci%C3%B3n%20XVI-B/ANEXO%201%20FORMATO%20XVI%20B.pdf 20084.6
http://www.municipiochihuahua.gob.mx/TransparenciaArchivos/1er%20Trimestre%202017/Art.%2077%20fracci%C3%B3n%20XVI-B/ANEXO%202%20FORMATO%20XVI%20B.pdf 15000
35386.9
12569.4
9649.21
15000
35386.9
20084.6
http://www.municipiochihuahua.gob.mx/TransparenciaArchivos/1er%20Trimestre%202017/Art.%2077%20fracci%C3%B3n%20XVI-B/ANEXO%209%20FORMATO%20XVI%20B.pdf 12569.4
http://www.municipiochihuahua.gob.mx/TransparenciaArchivos/1er%20Trimestre%202017/Art.%2077%20fracci%C3%B3n%20XVI-B/ANEXO%2010%20FORMATO%20XVI%20B.pdf 9649.21
http://www.municipiochihuahua.gob.mx/TransparenciaArchivos/1er%20Trimestre%202017/Art.%2077%20fracci%C3%B3n%20XVI-B/ANEXO%2011%20FORMATO%20XVI%20B.pdf 15000
http://www.municipiochihuahua.gob.mx/TransparenciaArchivos/1er%20Trimestre%202017/Art.%2077%20fracci%C3%B3n%20XVI-B/ANEXO%2012%20FORMATO%20XVI%20B.pdf 9649.21
Microsoft Office
Abriendo
http://www.municipiochihuahua.gob.mx/TransparenciaArchivos/1er Trimestre 2017/Art. 77 fracci%C3%B3n XVI-B/ANEXO 5 FORMATO XVI B.pdf
Algunos archivos pueden contener virus o ser perjudiciales para el equipo.
Asegúrese siempre de que este archivo provenga de un origen de confianza.
¿Desea abrir el archivo?
Aceptar
Cancelar
Informacion
hidden1
LISTO
100 %
ES
02:43 p.m.
20/02/2019

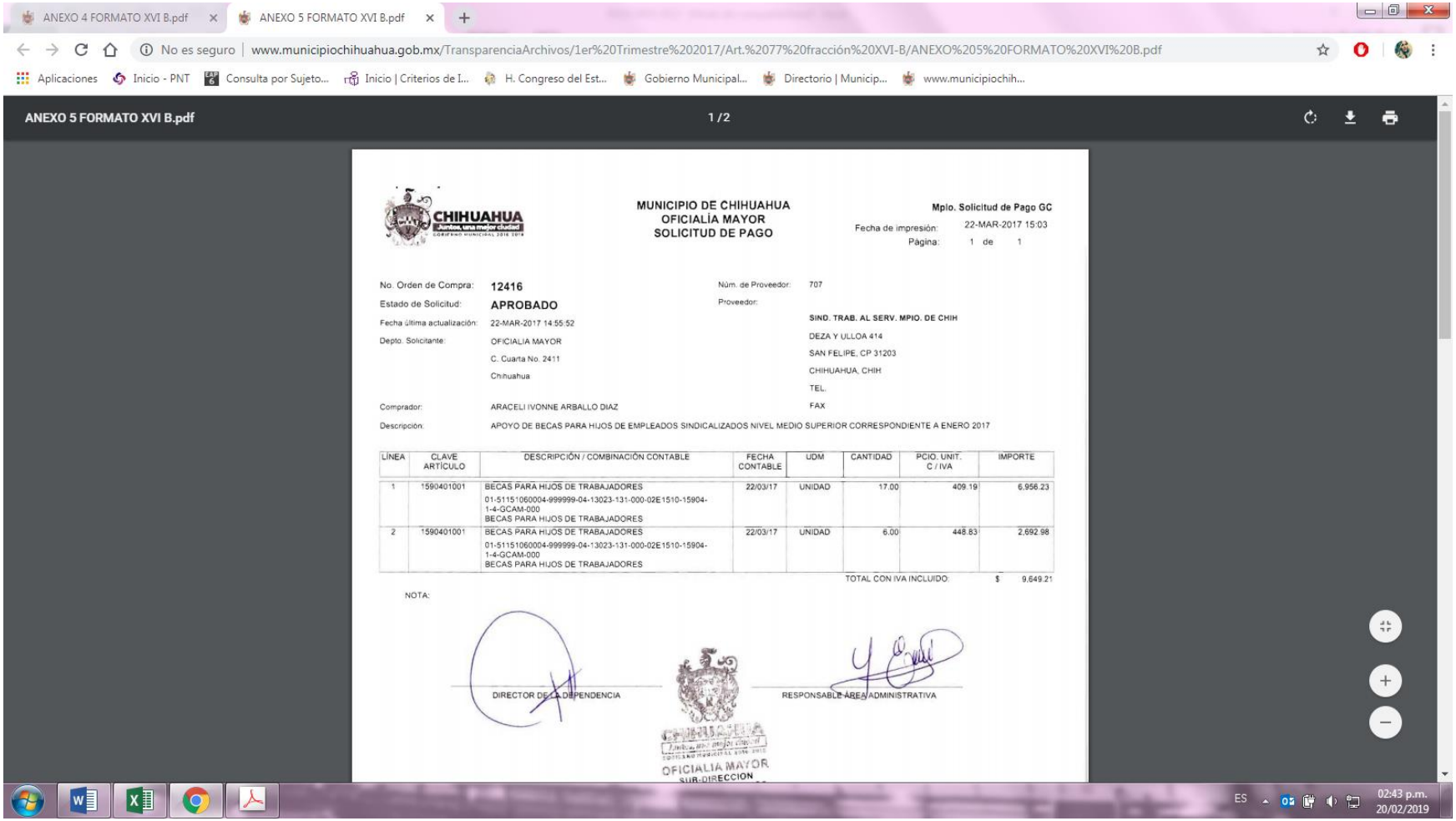
ANEXO 4 FORMATO XVI B.pdf
ANEXO 5 FORMATO XVI B.pdf
No es seguro | www.municipiochihuahua.gob.mx/TransparenciaArchivos/1er%20Trimestre%202017/Art.%2077%20fracción%20XVI-B/ANEXO%205%20FORMATO%20XVI%20B.pdf
Aplicaciones
Inicio - PNT
Consulta por Sujeto...
Inicio | Criterios de I...
H. Congreso del Est...
Gobierno Municipal...
Directorio | Municip...
www.municipiochih...
ANEXO 5 FORMATO XVI B.pdf
1 / 2
CHIHUAHUA
Juntos, una mejor ciudad
MUNICIPIO DE CHIHUAHUA
OFICIALÍA MAYOR
SOLICITUD DE PAGO
Mplo. Solicitud de Pago GC
Fecha de impresión: 22-MAR-2017 15:03
Página: 1 de 1
No. Orden de Compra: 12416
Estado de Solicitud: APROBADO
Fecha última actualización: 22-MAR-2017 14:55:52
Depto. Solicitante: OFICIALIA MAYOR
C. Cuarta No. 2411
Chihuahua
Núm. de Proveedor: 707
Proveedor:
SIND. TRAB. AL SERV. MPIO. DE CHIH
DEZA Y ULLOA 414
SAN FELIPE, CP 31203
CHIHUAHUA, CHIH
TEL.
FAX
Comprador: ARACELI IVONNE ARBALLO DIAZ
Descripción: APOYO DE BECAS PARA HIJOS DE EMPLEADOS SINDICALIZADOS NIVEL MEDIO SUPERIOR CORRESPONDIENTE A ENERO 2017
LÍNEA
CLAVE ARTÍCULO
DESCRIPCIÓN / COMBINACIÓN CONTABLE
FECHA CONTABLE
UDM
CANTIDAD
PCIO. UNIT. C / IVA
IMPORTE
1 1590401001 BECAS PARA HIJOS DE TRABAJADORES 01-51151060004-999999-04-13023-131-000-02E1510-15904-1-4-GCAM-000 BECAS PARA HIJOS DE TRABAJADORES 22/03/17 UNIDAD 17.00 409.19 6,956.23
2 1590401001 BECAS PARA HIJOS DE TRABAJADORES 01-51151060004-999999-04-13023-131-000-02E1510-15904-1-4-GCAM-000 BECAS PARA HIJOS DE TRABAJADORES 22/03/17 UNIDAD 6.00 448.83 2,692.98
TOTAL CON IVA INCLUIDO: $ 9,649.21
NOTA:
DIRECTOR DE LA DEPENDENCIA
RESPONSABLE ÁREA ADMINISTRATIVA
OFICIALIA MAYOR
SUB-DIRECCION
ES
02:43 p.m.
20/02/2019

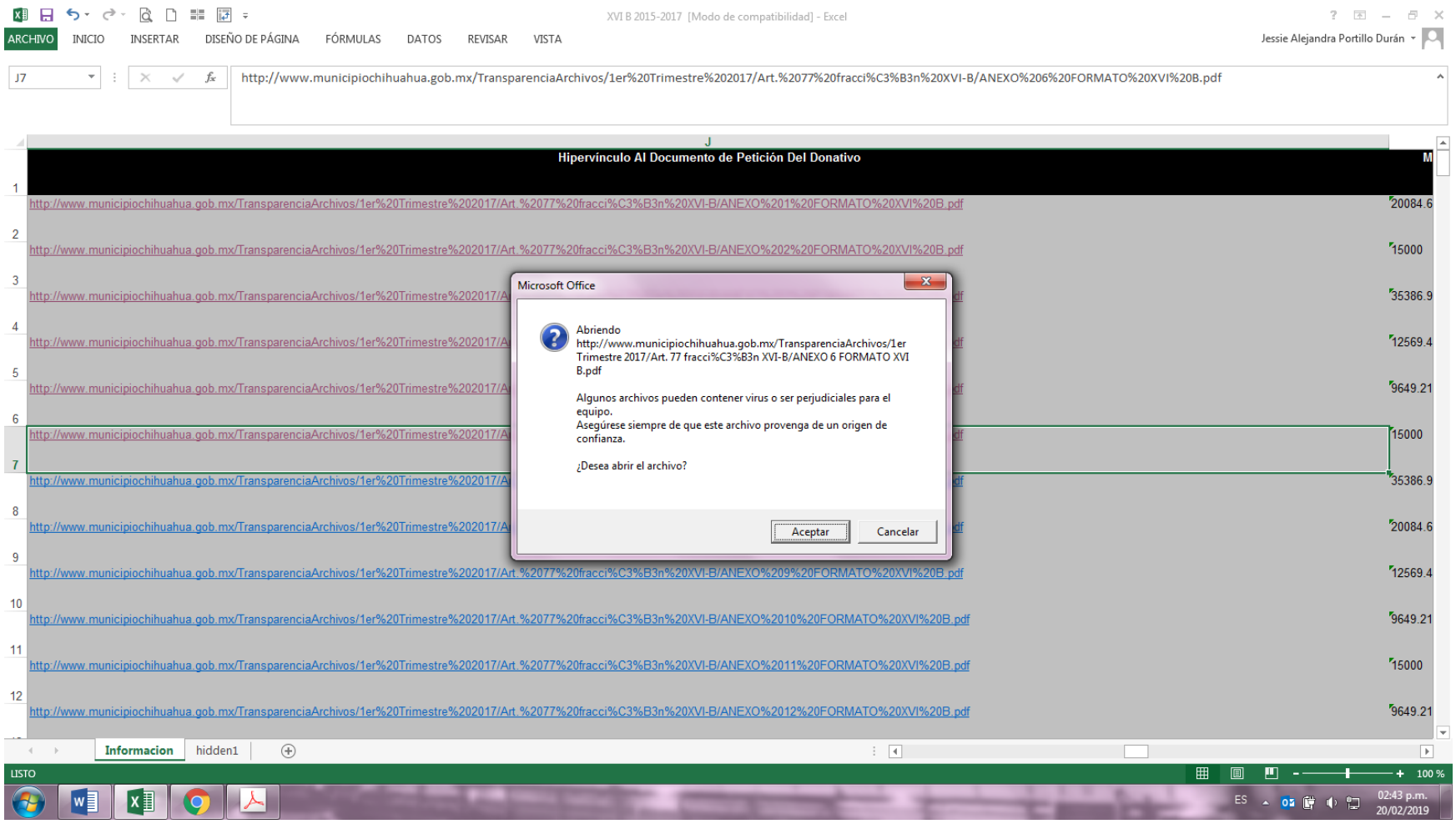
XVI B 2015-2017 [Modo de compatibilidad] - Excel
ARCHIVO
INICIO
INSERTAR
DISEÑO DE PÁGINA
FÓRMULAS
DATOS
REVISAR
VISTA
Jessie Alejandra Portillo Durán
J7
http://www.municipiochihuahua.gob.mx/TransparenciaArchivos/1er%20Trimestre%202017/Art.%2077%20fracci%C3%B3n%20XVI-B/ANEXO%206%20FORMATO%20XVI%20B.pdf
Hipervínculo Al Documento de Petición Del Donativo
M
http://www.municipiochihuahua.gob.mx/TransparenciaArchivos/1er%20Trimestre%202017/Art.%2077%20fracci%C3%B3n%20XVI-B/ANEXO%201%20FORMATO%20XVI%20B.pdf
20084.6
http://www.municipiochihuahua.gob.mx/TransparenciaArchivos/1er%20Trimestre%202017/Art.%2077%20fracci%C3%B3n%20XVI-B/ANEXO%202%20FORMATO%20XVI%20B.pdf
15000
35386.9
12569.4
9649.21
15000
35386.9
20084.6
http://www.municipiochihuahua.gob.mx/TransparenciaArchivos/1er%20Trimestre%202017/Art.%2077%20fracci%C3%B3n%20XVI-B/ANEXO%209%20FORMATO%20XVI%20B.pdf
12569.4
http://www.municipiochihuahua.gob.mx/TransparenciaArchivos/1er%20Trimestre%202017/Art.%2077%20fracci%C3%B3n%20XVI-B/ANEXO%2010%20FORMATO%20XVI%20B.pdf
9649.21
http://www.municipiochihuahua.gob.mx/TransparenciaArchivos/1er%20Trimestre%202017/Art.%2077%20fracci%C3%B3n%20XVI-B/ANEXO%2011%20FORMATO%20XVI%20B.pdf
15000
http://www.municipiochihuahua.gob.mx/TransparenciaArchivos/1er%20Trimestre%202017/Art.%2077%20fracci%C3%B3n%20XVI-B/ANEXO%2012%20FORMATO%20XVI%20B.pdf
9649.21
Microsoft Office
Abriendo
http://www.municipiochihuahua.gob.mx/TransparenciaArchivos/1er Trimestre 2017/Art. 77 fracci%C3%B3n XVI-B/ANEXO 6 FORMATO XVI B.pdf
Algunos archivos pueden contener virus o ser perjudiciales para el equipo.
Asegúrese siempre de que este archivo provenga de un origen de confianza.
¿Desea abrir el archivo?
Aceptar
Cancelar
Informacion
hidden1
LISTO
100 %
ES
02:43 p.m.
20/02/2019

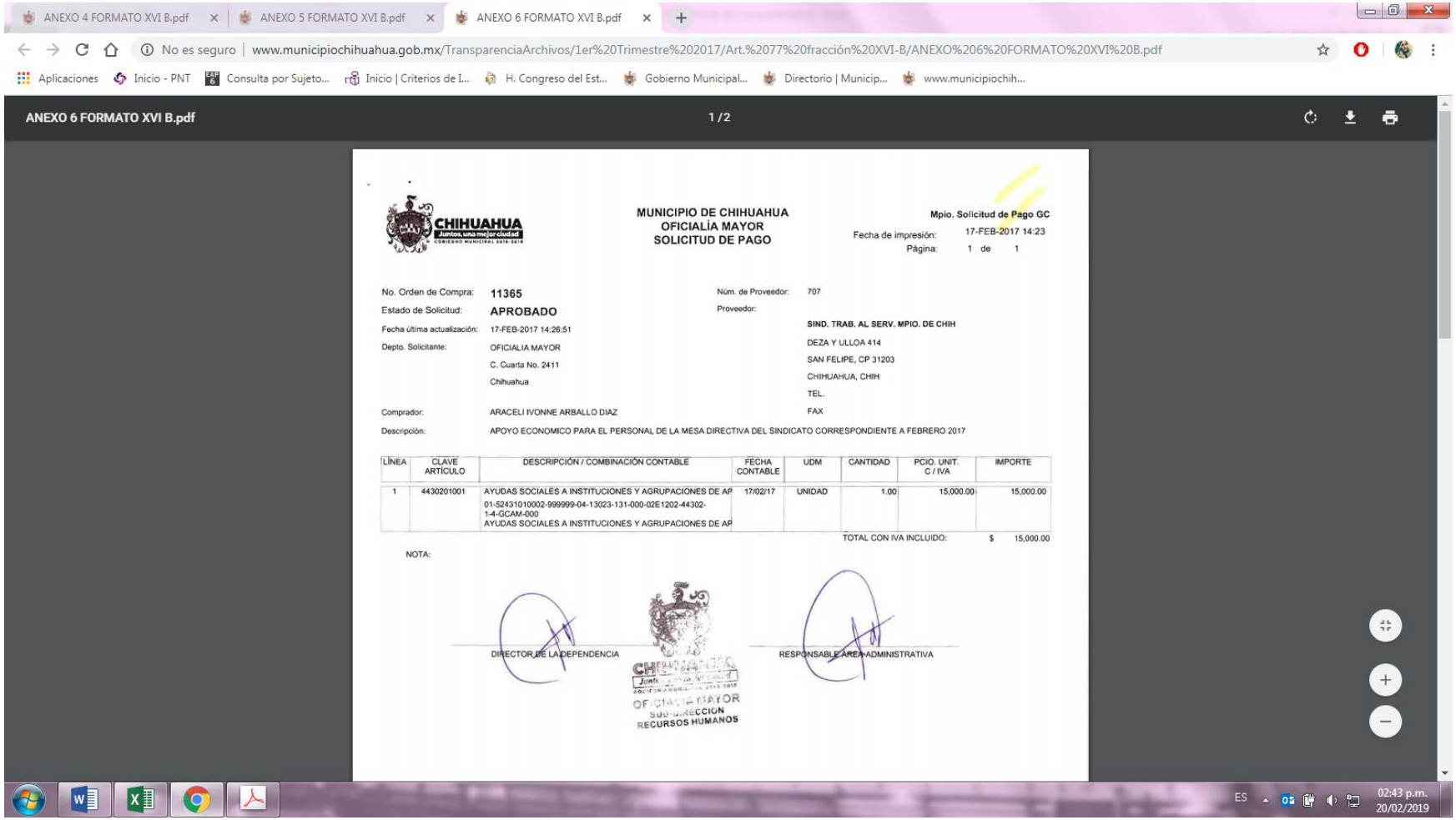


CHIHUAHUA

**MUNICIPIO DE CHIHUAHUA**
**OFICIALÍA MAYOR**
**SOLICITUD DE PAGO**

Mpio. Solicitud de Pago GC
Fecha de impresión: 17-FEB-2017 14:23
Página: 1 de 1

No. Orden de Compra: **11365**
Estado de Solicitud: **APROBADO**
Fecha última actualización: 17-FEB-2017 14:26:51
Depto. Solicitante: OFICIALIA MAYOR
C. Cuarta No. 2411
Chihuahua

Núm. de Proveedor: 707
Proveedor:
**SIND. TRAB. AL SERV. MPIO. DE CHIH**
DEZA Y ULLOA 414
SAN FELIPE, CP 31203
CHIHUAHUA, CHIH
TEL.
FAX

Comprador: ARACELI IVONNE ARBALLO DIAZ
Descripción: APOYO ECONOMICO PARA EL PERSONAL DE LA MESA DIRECTIVA DEL SINDICATO CORRESPONDIENTE A FEBRERO 2017

| LÍNEA | CLAVE ARTÍCULO | DESCRIPCIÓN / COMBINACIÓN CONTABLE | FECHA CONTABLE | UDM | CANTIDAD | PCIO. UNIT. C / IVA | IMPORTE |
|---|---|---|---|---|---|---|---|
| 1 | 4430201001 | AYUDAS SOCIALES A INSTITUCIONES Y AGRUPACIONES DE AP<br>01-52431010002-999999-04-13023-131-000-02E1202-44302-1-4-GCAM-000<br>AYUDAS SOCIALES A INSTITUCIONES Y AGRUPACIONES DE AP | 17/02/17 | UNIDAD | 1.00 | 15,000.00 | 15,000.00 |

TOTAL CON IVA INCLUIDO: $ 15,000.00

NOTA:

DIRECTOR DE LA DEPENDENCIA

OFICIALIA MAYOR
SUBDIRECCION
RECURSOS HUMANOS

RESPONSABLE ÁREA ADMINISTRATIVA

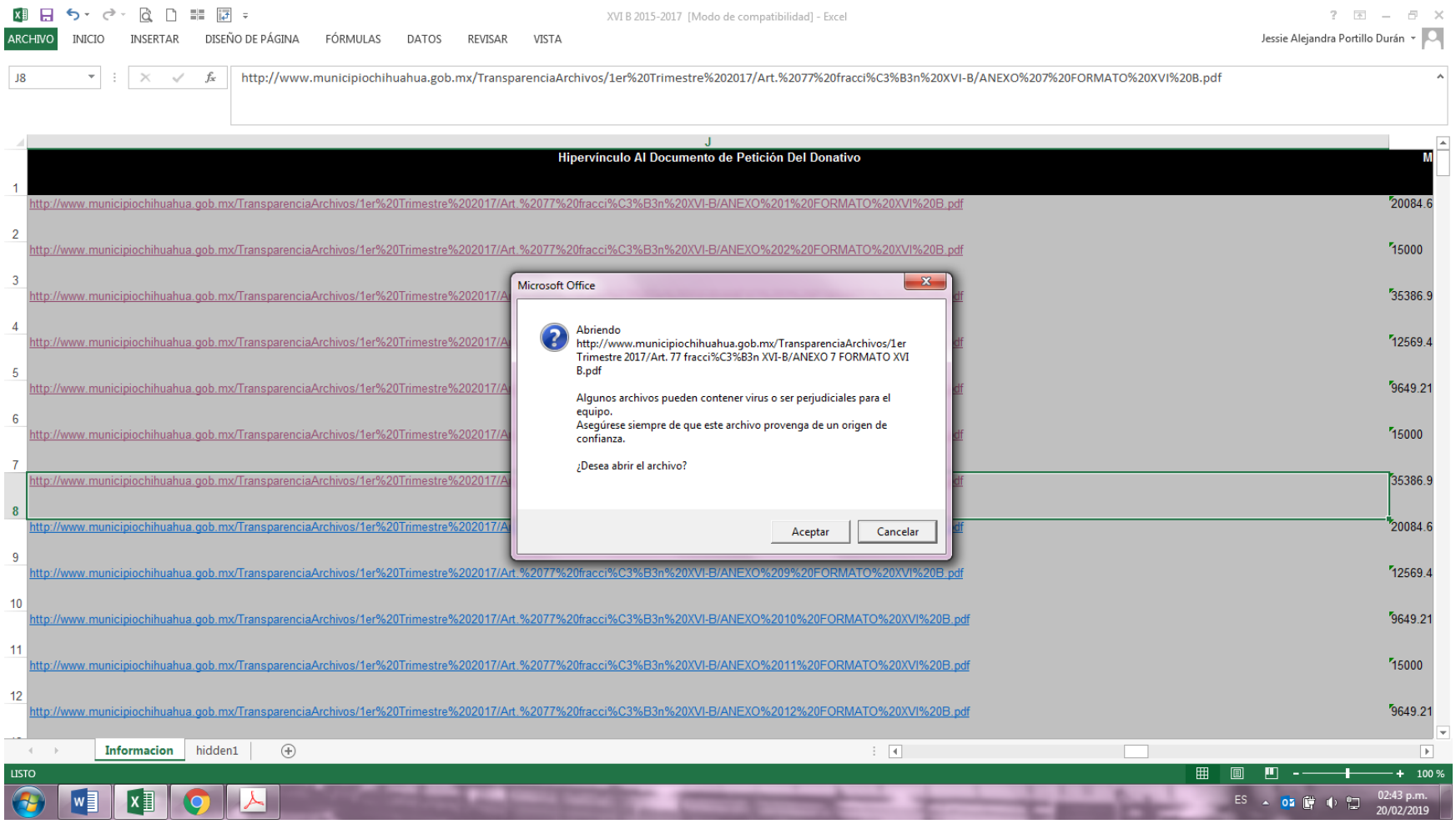
XVI B 2015-2017 [Modo de compatibilidad] - Excel
ARCHIVO
INICIO
INSERTAR
DISEÑO DE PÁGINA
FÓRMULAS
DATOS
REVISAR
VISTA
Jessie Alejandra Portillo Durán
J8
http://www.municipiochihuahua.gob.mx/TransparenciaArchivos/1er%20Trimestre%202017/Art.%2077%20fracci%C3%B3n%20XVI-B/ANEXO%207%20FORMATO%20XVI%20B.pdf
J
Hipervínculo Al Documento de Petición Del Donativo
M
http://www.municipiochihuahua.gob.mx/TransparenciaArchivos/1er%20Trimestre%202017/Art.%2077%20fracci%C3%B3n%20XVI-B/ANEXO%201%20FORMATO%20XVI%20B.pdf
20084.6
http://www.municipiochihuahua.gob.mx/TransparenciaArchivos/1er%20Trimestre%202017/Art.%2077%20fracci%C3%B3n%20XVI-B/ANEXO%202%20FORMATO%20XVI%20B.pdf
15000
35386.9
12569.4
9649.21
15000
35386.9
20084.6
http://www.municipiochihuahua.gob.mx/TransparenciaArchivos/1er%20Trimestre%202017/Art.%2077%20fracci%C3%B3n%20XVI-B/ANEXO%209%20FORMATO%20XVI%20B.pdf
12569.4
http://www.municipiochihuahua.gob.mx/TransparenciaArchivos/1er%20Trimestre%202017/Art.%2077%20fracci%C3%B3n%20XVI-B/ANEXO%2010%20FORMATO%20XVI%20B.pdf
9649.21
http://www.municipiochihuahua.gob.mx/TransparenciaArchivos/1er%20Trimestre%202017/Art.%2077%20fracci%C3%B3n%20XVI-B/ANEXO%2011%20FORMATO%20XVI%20B.pdf
15000
http://www.municipiochihuahua.gob.mx/TransparenciaArchivos/1er%20Trimestre%202017/Art.%2077%20fracci%C3%B3n%20XVI-B/ANEXO%2012%20FORMATO%20XVI%20B.pdf
9649.21
Microsoft Office
Abriendo
http://www.municipiochihuahua.gob.mx/TransparenciaArchivos/1er Trimestre 2017/Art. 77 fracci%C3%B3n XVI-B/ANEXO 7 FORMATO XVI B.pdf
Algunos archivos pueden contener virus o ser perjudiciales para el equipo.
Asegúrese siempre de que este archivo provenga de un origen de confianza.
¿Desea abrir el archivo?
Aceptar
Cancelar
Informacion
hidden1
LISTO
100 %
ES
02:43 p.m.
20/02/2019

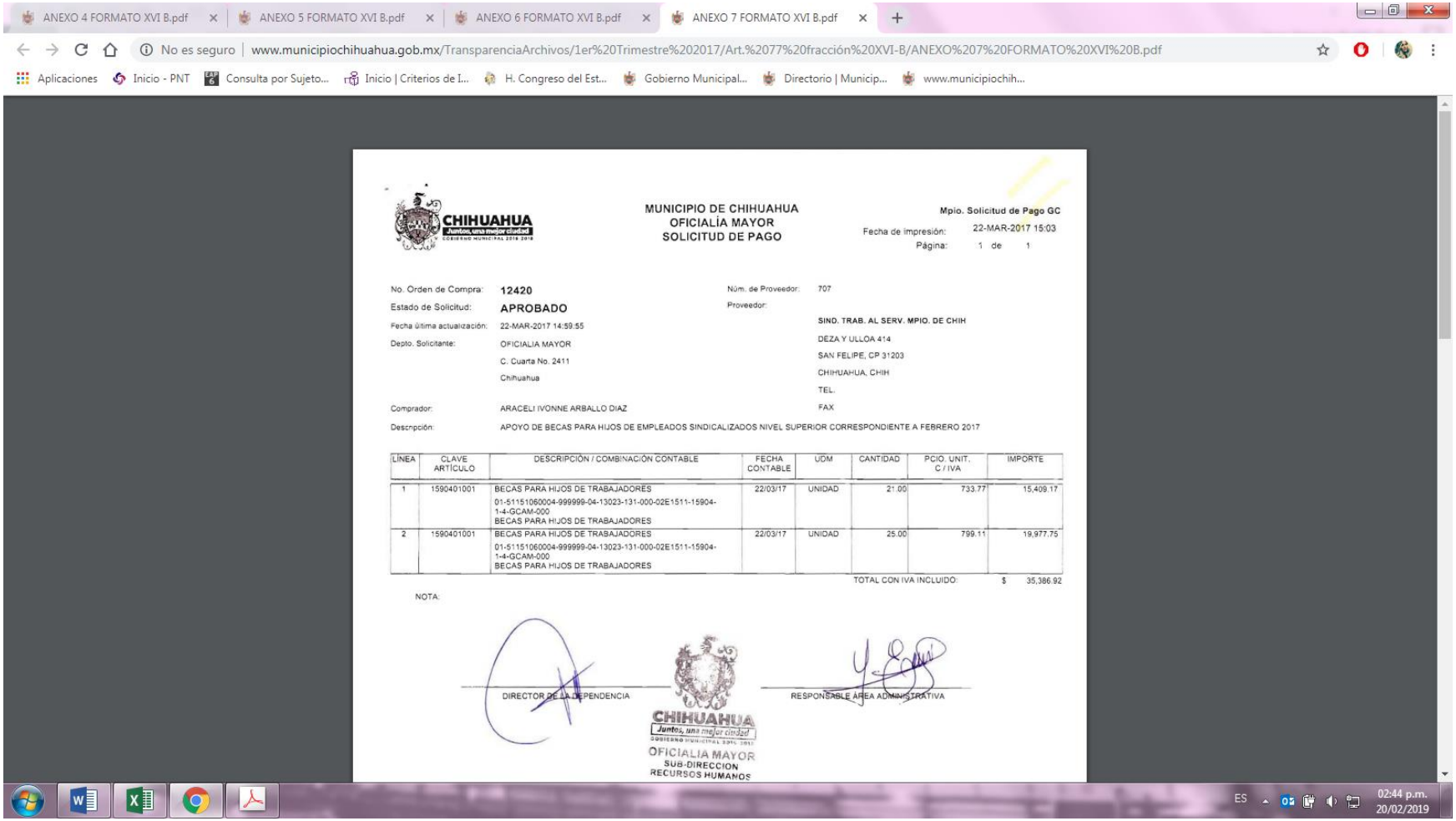

ANEXO 4 FORMATO XVI B.pdf | ANEXO 5 FORMATO XVI B.pdf | ANEXO 6 FORMATO XVI B.pdf | ANEXO 7 FORMATO XVI B.pdf

No es seguro | www.municipiochihuahua.gob.mx/TransparenciaArchivos/1er%20Trimestre%202017/Art.%2077%20fracción%20XVI-B/ANEXO%207%20FORMATO%20XVI%20B.pdf

Aplicaciones | Inicio - PNT | Consulta por Sujeto... | Inicio | Criterios de I... | H. Congreso del Est... | Gobierno Municipal... | Directorio | Municip... | www.municipiochih...

CHIHUAHUA
Juntos, una mejor ciudad
GOBIERNO MUNICIPAL 2016 2018

**MUNICIPIO DE CHIHUAHUA**
**OFICIALÍA MAYOR**
**SOLICITUD DE PAGO**

Mpio. Solicitud de Pago GC
Fecha de impresión: 22-MAR-2017 15:03
Página: 1 de 1

No. Orden de Compra: **12420**
Estado de Solicitud: **APROBADO**
Fecha última actualización: 22-MAR-2017 14:59:55
Depto. Solicitante: OFICIALIA MAYOR
C. Cuarta No. 2411
Chihuahua

Núm. de Proveedor: 707
Proveedor:
**SIND. TRAB. AL SERV. MPIO. DE CHIH**
DEZA Y ULLOA 414
SAN FELIPE, CP 31203
CHIHUAHUA, CHIH
TEL.
FAX

Comprador: ARACELI IVONNE ARBALLO DIAZ
Descripción: APOYO DE BECAS PARA HIJOS DE EMPLEADOS SINDICALIZADOS NIVEL SUPERIOR CORRESPONDIENTE A FEBRERO 2017

| LÍNEA | CLAVE ARTÍCULO | DESCRIPCIÓN / COMBINACIÓN CONTABLE | FECHA CONTABLE | UDM | CANTIDAD | PCIO. UNIT. C / IVA | IMPORTE |
|---|---|---|---|---|---|---|---|
| 1 | 1590401001 | BECAS PARA HIJOS DE TRABAJADORES<br>01-51151060004-999999-04-13023-131-000-02E1511-15904-1-4-GCAM-000<br>BECAS PARA HIJOS DE TRABAJADORES | 22/03/17 | UNIDAD | 21.00 | 733.77 | 15,409.17 |
| 2 | 1590401001 | BECAS PARA HIJOS DE TRABAJADORES<br>01-51151060004-999999-04-13023-131-000-02E1511-15904-1-4-GCAM-000<br>BECAS PARA HIJOS DE TRABAJADORES | 22/03/17 | UNIDAD | 25.00 | 799.11 | 19,977.75 |

TOTAL CON IVA INCLUIDO: $ 35,386.92

NOTA:

DIRECTOR DE LA DEPENDENCIA

CHIHUAHUA
Juntos, una mejor ciudad
GOBIERNO MUNICIPAL 2016 2018
OFICIALIA MAYOR
SUB-DIRECCION
RECURSOS HUMANOS

RESPONSABLE ÁREA ADMINISTRATIVA

ES 02:44 p.m. 20/02/2019

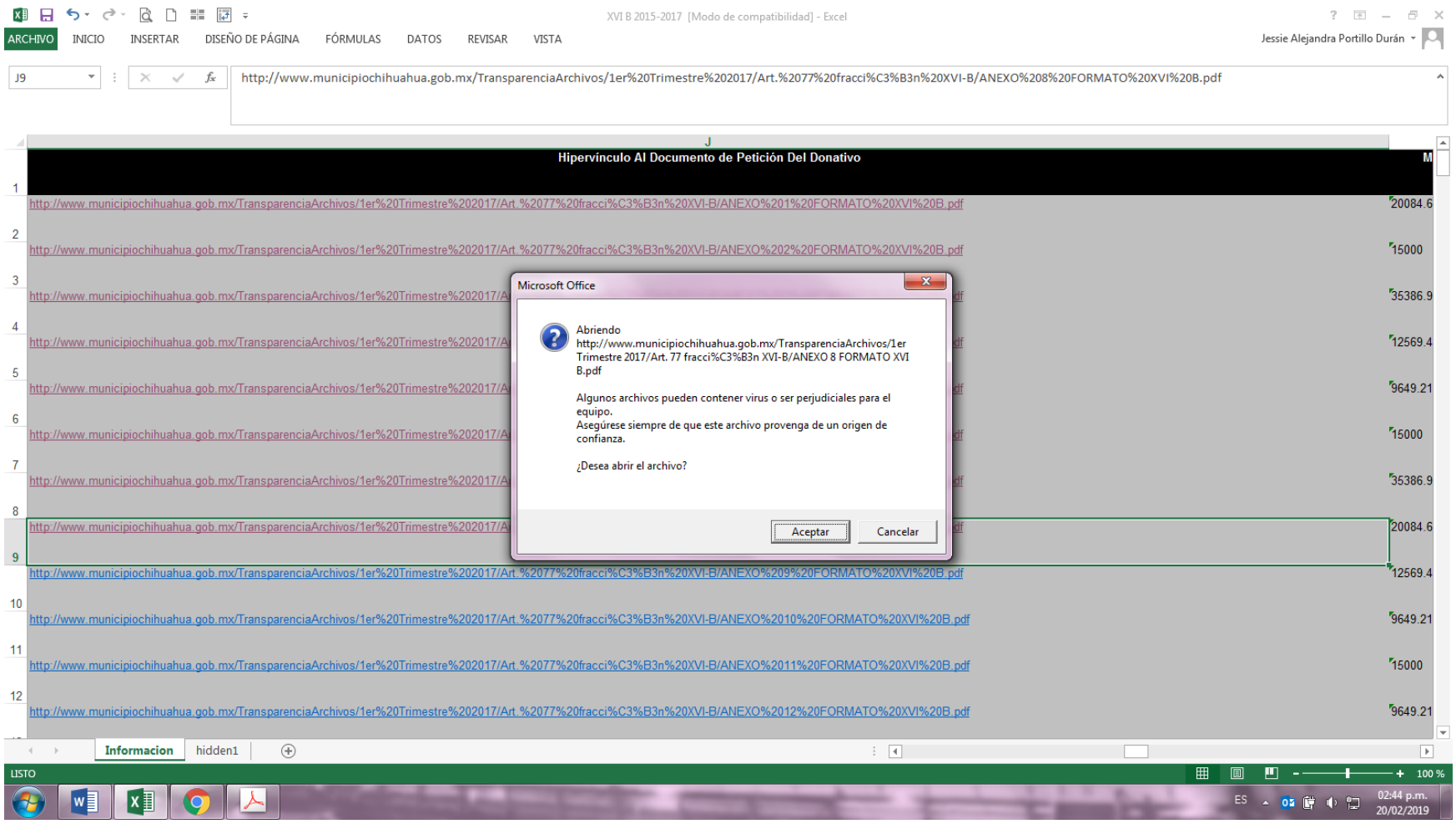
XVI B 2015-2017 [Modo de compatibilidad] - Excel
ARCHIVO INICIO INSERTAR DISEÑO DE PÁGINA FÓRMULAS DATOS REVISAR VISTA
Jessie Alejandra Portillo Durán
J9
http://www.municipiochihuahua.gob.mx/TransparenciaArchivos/1er%20Trimestre%202017/Art.%2077%20fracci%C3%B3n%20XVI-B/ANEXO%208%20FORMATO%20XVI%20B.pdf
Hipervínculo Al Documento de Petición Del Donativo
M
http://www.municipiochihuahua.gob.mx/TransparenciaArchivos/1er%20Trimestre%202017/Art.%2077%20fracci%C3%B3n%20XVI-B/ANEXO%201%20FORMATO%20XVI%20B.pdf 20084.6
http://www.municipiochihuahua.gob.mx/TransparenciaArchivos/1er%20Trimestre%202017/Art.%2077%20fracci%C3%B3n%20XVI-B/ANEXO%202%20FORMATO%20XVI%20B.pdf 15000
35386.9
12569.4
9649.21
15000
35386.9
20084.6
http://www.municipiochihuahua.gob.mx/TransparenciaArchivos/1er%20Trimestre%202017/Art.%2077%20fracci%C3%B3n%20XVI-B/ANEXO%209%20FORMATO%20XVI%20B.pdf 12569.4
http://www.municipiochihuahua.gob.mx/TransparenciaArchivos/1er%20Trimestre%202017/Art.%2077%20fracci%C3%B3n%20XVI-B/ANEXO%2010%20FORMATO%20XVI%20B.pdf 9649.21
http://www.municipiochihuahua.gob.mx/TransparenciaArchivos/1er%20Trimestre%202017/Art.%2077%20fracci%C3%B3n%20XVI-B/ANEXO%2011%20FORMATO%20XVI%20B.pdf 15000
http://www.municipiochihuahua.gob.mx/TransparenciaArchivos/1er%20Trimestre%202017/Art.%2077%20fracci%C3%B3n%20XVI-B/ANEXO%2012%20FORMATO%20XVI%20B.pdf 9649.21
Microsoft Office
Abriendo
http://www.municipiochihuahua.gob.mx/TransparenciaArchivos/1er Trimestre 2017/Art. 77 fracci%C3%B3n XVI-B/ANEXO 8 FORMATO XVI B.pdf
Algunos archivos pueden contener virus o ser perjudiciales para el equipo.
Asegúrese siempre de que este archivo provenga de un origen de confianza.
¿Desea abrir el archivo?
Aceptar
Cancelar
Informacion
hidden1
LISTO
100 %
ES
02:44 p.m.
20/02/2019

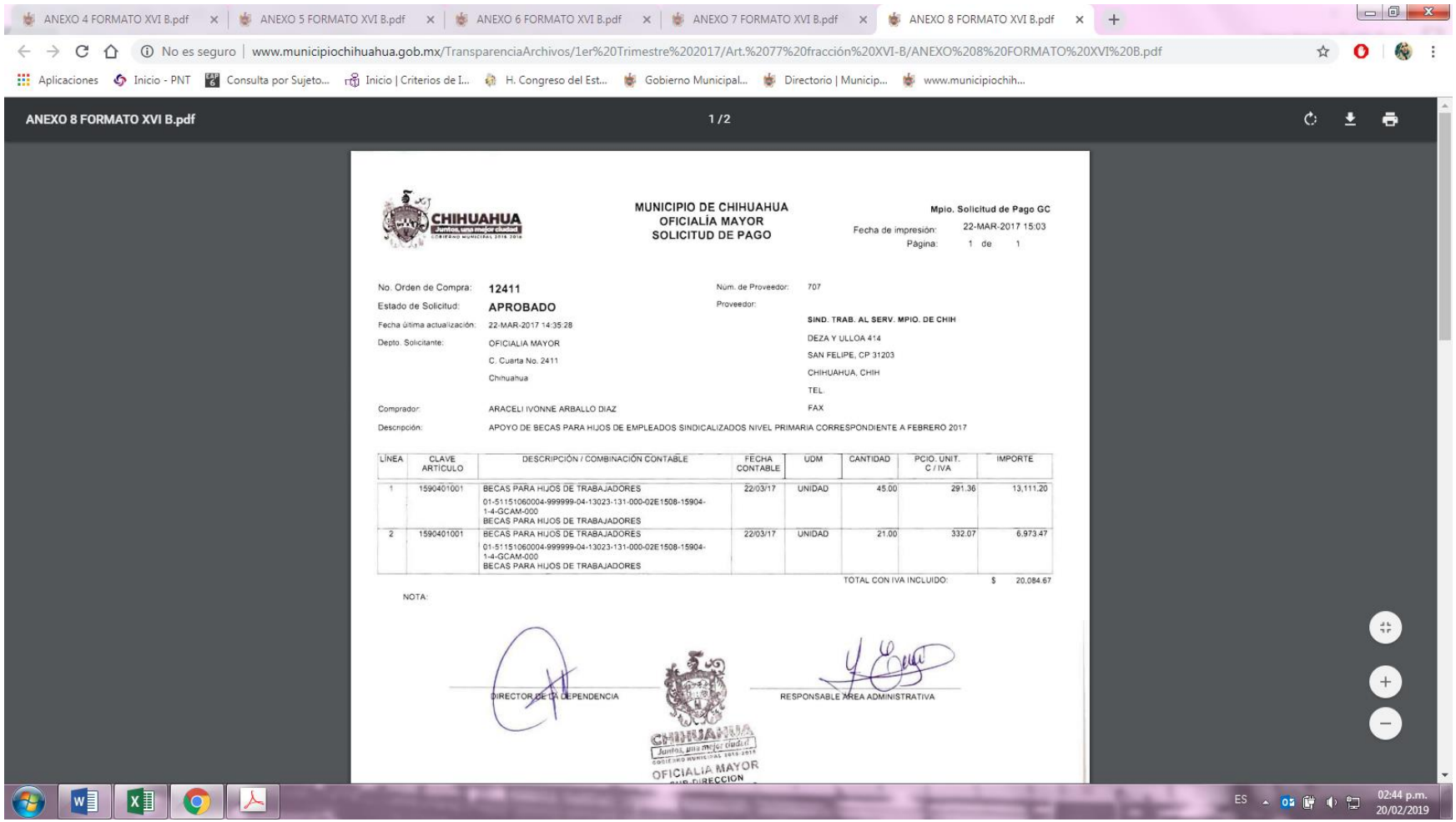


CHIHUAHUA
Juntos, una mejor ciudad
GOBIERNO MUNICIPAL 2016-2018

**MUNICIPIO DE CHIHUAHUA**
**OFICIALÍA MAYOR**
**SOLICITUD DE PAGO**

Mpio. Solicitud de Pago GC
Fecha de impresión: 22-MAR-2017 15:03
Página: 1 de 1

No. Orden de Compra: **12411**
Estado de Solicitud: **APROBADO**
Fecha última actualización: 22-MAR-2017 14:35:28
Depto. Solicitante: OFICIALIA MAYOR
C. Cuarta No. 2411
Chihuahua

Núm. de Proveedor: 707
Proveedor:
**SIND. TRAB. AL SERV. MPIO. DE CHIH**
DEZA Y ULLOA 414
SAN FELIPE, CP 31203
CHIHUAHUA, CHIH
TEL:
FAX

Comprador: ARACELI IVONNE ARBALLO DIAZ
Descripción: APOYO DE BECAS PARA HIJOS DE EMPLEADOS SINDICALIZADOS NIVEL PRIMARIA CORRESPONDIENTE A FEBRERO 2017

| LÍNEA | CLAVE ARTÍCULO | DESCRIPCIÓN / COMBINACIÓN CONTABLE | FECHA CONTABLE | UDM | CANTIDAD | PCIO. UNIT. C / IVA | IMPORTE |
|---|---|---|---|---|---|---|---|
| 1 | 1590401001 | BECAS PARA HIJOS DE TRABAJADORES<br>01-51151060004-999999-04-13023-131-000-02E1508-15904-1-4-GCAM-000<br>BECAS PARA HIJOS DE TRABAJADORES | 22/03/17 | UNIDAD | 45.00 | 291.36 | 13,111.20 |
| 2 | 1590401001 | BECAS PARA HIJOS DE TRABAJADORES<br>01-51151060004-999999-04-13023-131-000-02E1508-15904-1-4-GCAM-000<br>BECAS PARA HIJOS DE TRABAJADORES | 22/03/17 | UNIDAD | 21.00 | 332.07 | 6,973.47 |

TOTAL CON IVA INCLUIDO: $ 20,084.67

NOTA:

DIRECTOR DE LA DEPENDENCIA

RESPONSABLE ÁREA ADMINISTRATIVA

CHIHUAHUA
Juntos, una mejor ciudad
GOBIERNO MUNICIPAL 2016-2018
OFICIALIA MAYOR
SUB DIRECCION

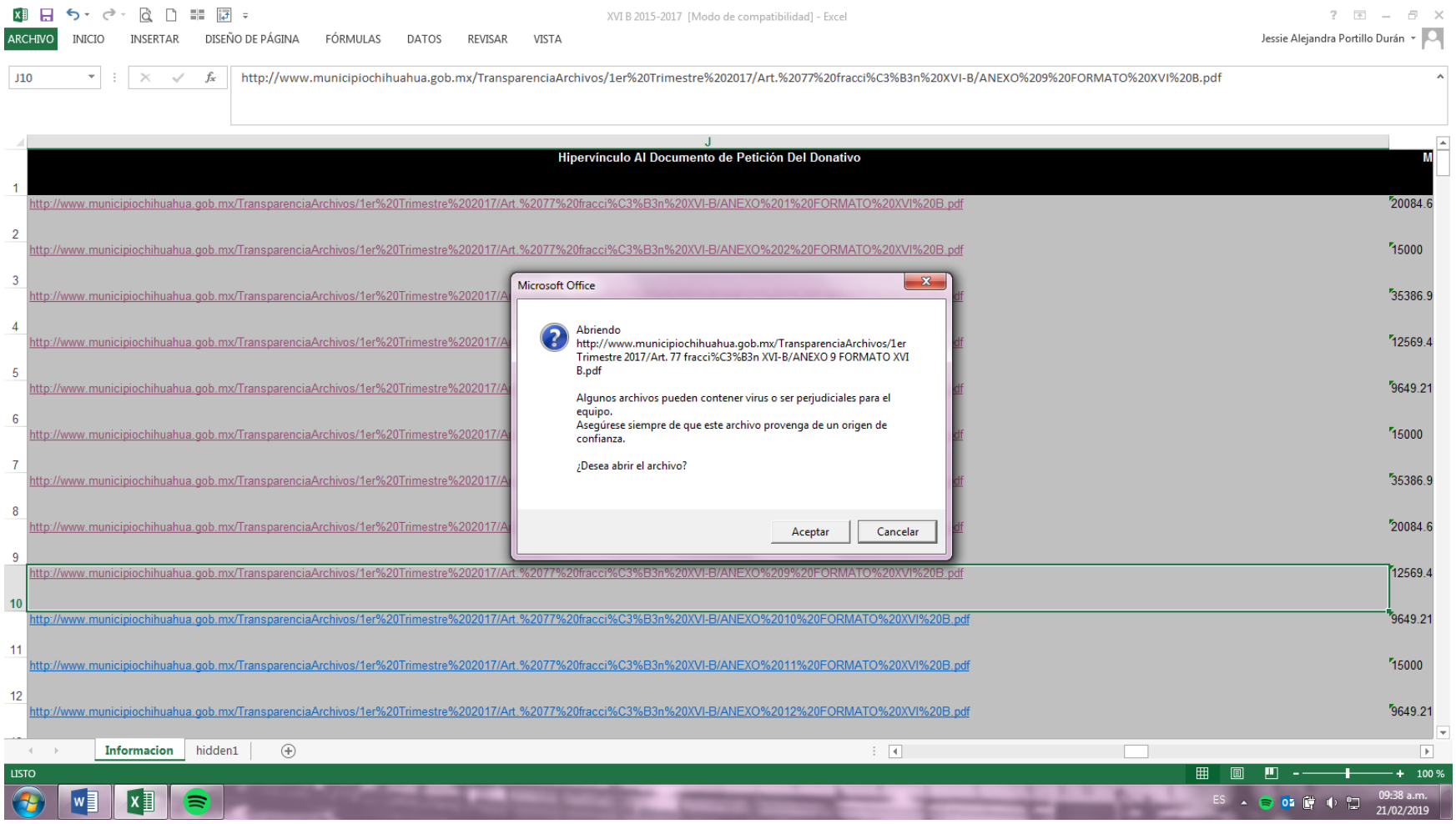
XVI B 2015-2017 [Modo de compatibilidad] - Excel
ARCHIVO INICIO INSERTAR DISEÑO DE PÁGINA FÓRMULAS DATOS REVISAR VISTA
Jessie Alejandra Portillo Durán
J10
http://www.municipiochihuahua.gob.mx/TransparenciaArchivos/1er%20Trimestre%202017/Art.%2077%20fracci%C3%B3n%20XVI-B/ANEXO%209%20FORMATO%20XVI%20B.pdf
Hipervínculo Al Documento de Petición Del Donativo
M
http://www.municipiochihuahua.gob.mx/TransparenciaArchivos/1er%20Trimestre%202017/Art.%2077%20fracci%C3%B3n%20XVI-B/ANEXO%201%20FORMATO%20XVI%20B.pdf 20084.6
http://www.municipiochihuahua.gob.mx/TransparenciaArchivos/1er%20Trimestre%202017/Art.%2077%20fracci%C3%B3n%20XVI-B/ANEXO%202%20FORMATO%20XVI%20B.pdf 15000
35386.9
12569.4
9649.21
15000
35386.9
20084.6
http://www.municipiochihuahua.gob.mx/TransparenciaArchivos/1er%20Trimestre%202017/Art.%2077%20fracci%C3%B3n%20XVI-B/ANEXO%209%20FORMATO%20XVI%20B.pdf 12569.4
http://www.municipiochihuahua.gob.mx/TransparenciaArchivos/1er%20Trimestre%202017/Art.%2077%20fracci%C3%B3n%20XVI-B/ANEXO%2010%20FORMATO%20XVI%20B.pdf 9649.21
http://www.municipiochihuahua.gob.mx/TransparenciaArchivos/1er%20Trimestre%202017/Art.%2077%20fracci%C3%B3n%20XVI-B/ANEXO%2011%20FORMATO%20XVI%20B.pdf 15000
http://www.municipiochihuahua.gob.mx/TransparenciaArchivos/1er%20Trimestre%202017/Art.%2077%20fracci%C3%B3n%20XVI-B/ANEXO%2012%20FORMATO%20XVI%20B.pdf 9649.21
Microsoft Office
Abriendo
http://www.municipiochihuahua.gob.mx/TransparenciaArchivos/1er Trimestre 2017/Art. 77 fracci%C3%B3n XVI-B/ANEXO 9 FORMATO XVI B.pdf
Algunos archivos pueden contener virus o ser perjudiciales para el equipo.
Asegúrese siempre de que este archivo provenga de un origen de confianza.
¿Desea abrir el archivo?
Aceptar
Cancelar
Informacion
hidden1
LISTO
100 %
ES
09:38 a.m.
21/02/2019

ANEXO 9 FORMATO XVI B.pdf

No es seguro | www.municipiochihuahua.gob.mx/TransparenciaArchivos/1er%20Trimestre%202017/Art.%2077%20fracción%20XVI-B/ANEXO%209%20FORMATO%20XVI%20B.pdf

Aplicaciones | Inicio - PNT | Consulta por Sujeto... | Inicio | Criterios de I... | H. Congreso del Est... | Gobierno Municipal... | Directorio | Municip... | www.municipiochih...

CHIHUAHUA
Juntos, una mejor ciudad
GOBIERNO MUNICIPAL 2016-2018

**MUNICIPIO DE CHIHUAHUA**
**OFICIALÍA MAYOR**
**SOLICITUD DE PAGO**

**Mpio. Solicitud de Pago GC**
Fecha de impresión: 22-MAR-2017 15:03
Página: 1 de 1

No. Orden de Compra: **12414**
Estado de Solicitud: **APROBADO**
Fecha última actualización: 22-MAR-2017 14:50:21
Depto. Solicitante: OFICIALIA MAYOR
C. Cuarta No. 2411
Chihuahua

Comprador: ARACELI IVONNE ARBALLO DIAZ

Núm. de Proveedor: 707
Proveedor:
**SIND. TRAB. AL SERV. MPIO. DE CHIH**
DEZA Y ULLOA 414
SAN FELIPE, CP 31203
CHIHUAHUA, CHIH
TEL.
FAX

Descripción: APOYO DE BECAS PARA HIJOS DE EMPLEADOS SINDICALIZADOS NIVEL SECUNDARIA CORRESPONDIENTE A FEBRERO 2017

| LÍNEA | CLAVE ARTÍCULO | DESCRIPCIÓN / COMBINACIÓN CONTABLE | FECHA CONTABLE | UDM | CANTIDAD | PCIO. UNIT. C / IVA | IMPORTE |
|---|---|---|---|---|---|---|---|
| 1 | 1590401001 | BECAS PARA HIJOS DE TRABAJADORES<br>01-51151060004-999999-04-13023-131-000-02E1509-15904-1-4-GCAM-000<br>BECAS PARA HIJOS DE TRABAJADORES | 22/03/17 | UNIDAD | 26.00 | 332.07 | 8,633.82 |
| 2 | 1590401001 | BECAS PARA HIJOS DE TRABAJADORES<br>01-51151060004-999999-04-13023-131-000-02E1509-15904-1-4-GCAM-000<br>BECAS PARA HIJOS DE TRABAJADORES | 22/03/17 | UNIDAD | 11.00 | 357.78 | 3,935.58 |

TOTAL CON IVA INCLUIDO: $ 12,569.40

NOTA

DIRECTOR DE LA DEPENDENCIA

RESPONSABLE ÁREA ADMINISTRATIVA

CHIHUAHUA
Juntos, una mejor ciudad
GOBIERNO MUNICIPAL 2016-2018
OFICIALIA MAYOR

ES 09:41 a.m. 21/02/2019

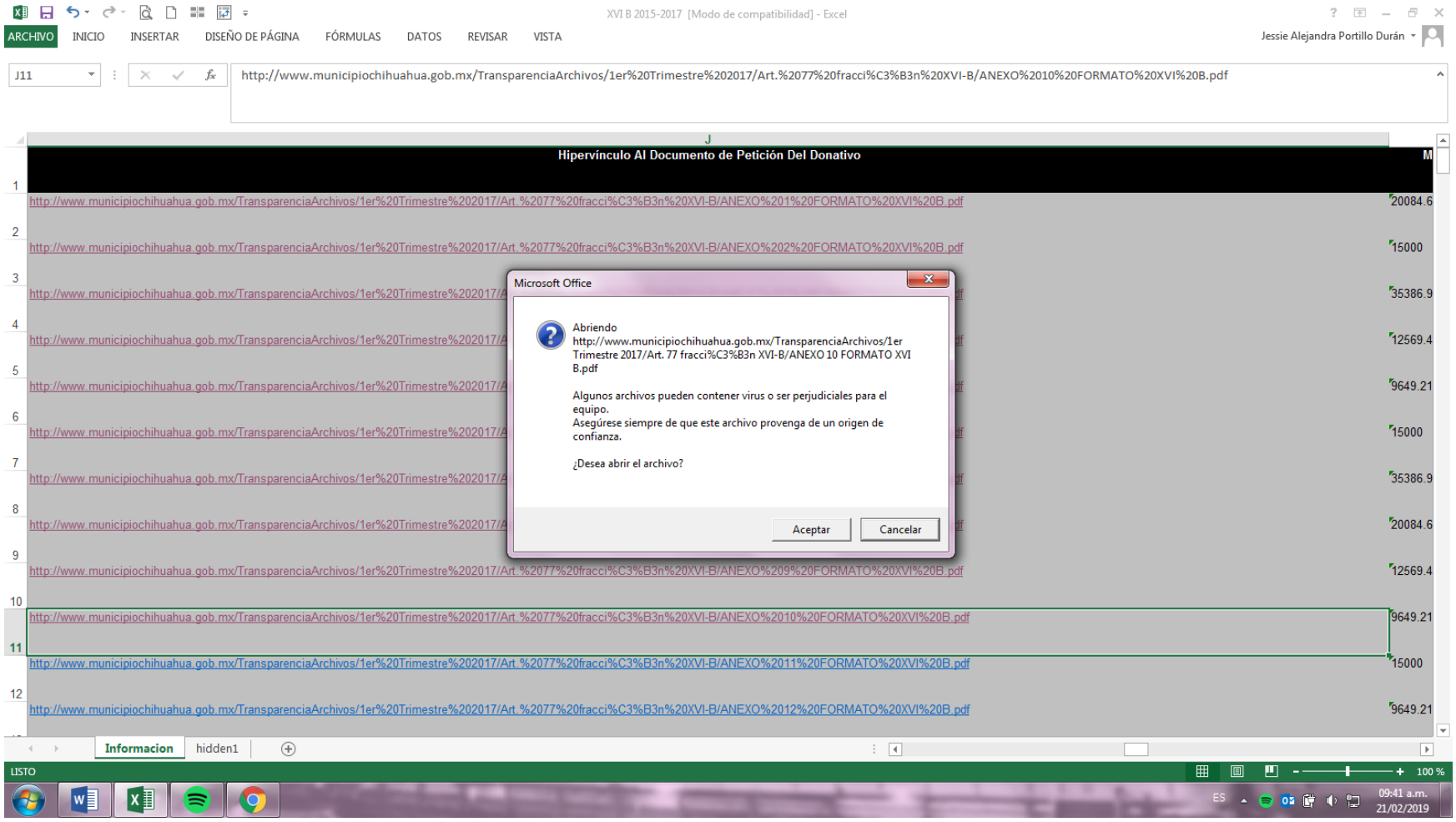
XVI B 2015-2017 [Modo de compatibilidad] - Excel
ARCHIVO
INICIO
INSERTAR
DISEÑO DE PÁGINA
FÓRMULAS
DATOS
REVISAR
VISTA
Jessie Alejandra Portillo Durán
J11
http://www.municipiochihuahua.gob.mx/TransparenciaArchivos/1er%20Trimestre%202017/Art.%2077%20fracci%C3%B3n%20XVI-B/ANEXO%2010%20FORMATO%20XVI%20B.pdf
Hipervínculo Al Documento de Petición Del Donativo
M
http://www.municipiochihuahua.gob.mx/TransparenciaArchivos/1er%20Trimestre%202017/Art.%2077%20fracci%C3%B3n%20XVI-B/ANEXO%201%20FORMATO%20XVI%20B.pdf
20084.6
http://www.municipiochihuahua.gob.mx/TransparenciaArchivos/1er%20Trimestre%202017/Art.%2077%20fracci%C3%B3n%20XVI-B/ANEXO%202%20FORMATO%20XVI%20B.pdf
15000
35386.9
12569.4
9649.21
15000
35386.9
20084.6
http://www.municipiochihuahua.gob.mx/TransparenciaArchivos/1er%20Trimestre%202017/Art.%2077%20fracci%C3%B3n%20XVI-B/ANEXO%209%20FORMATO%20XVI%20B.pdf
12569.4
http://www.municipiochihuahua.gob.mx/TransparenciaArchivos/1er%20Trimestre%202017/Art.%2077%20fracci%C3%B3n%20XVI-B/ANEXO%2010%20FORMATO%20XVI%20B.pdf
9649.21
http://www.municipiochihuahua.gob.mx/TransparenciaArchivos/1er%20Trimestre%202017/Art.%2077%20fracci%C3%B3n%20XVI-B/ANEXO%2011%20FORMATO%20XVI%20B.pdf
15000
http://www.municipiochihuahua.gob.mx/TransparenciaArchivos/1er%20Trimestre%202017/Art.%2077%20fracci%C3%B3n%20XVI-B/ANEXO%2012%20FORMATO%20XVI%20B.pdf
9649.21
Microsoft Office
Abriendo
http://www.municipiochihuahua.gob.mx/TransparenciaArchivos/1er Trimestre 2017/Art. 77 fracci%C3%B3n XVI-B/ANEXO 10 FORMATO XVI B.pdf
Algunos archivos pueden contener virus o ser perjudiciales para el equipo.
Asegúrese siempre de que este archivo provenga de un origen de confianza.
¿Desea abrir el archivo?
Aceptar
Cancelar
Informacion
hidden1
LISTO
100 %
ES
09:41 a.m.
21/02/2019

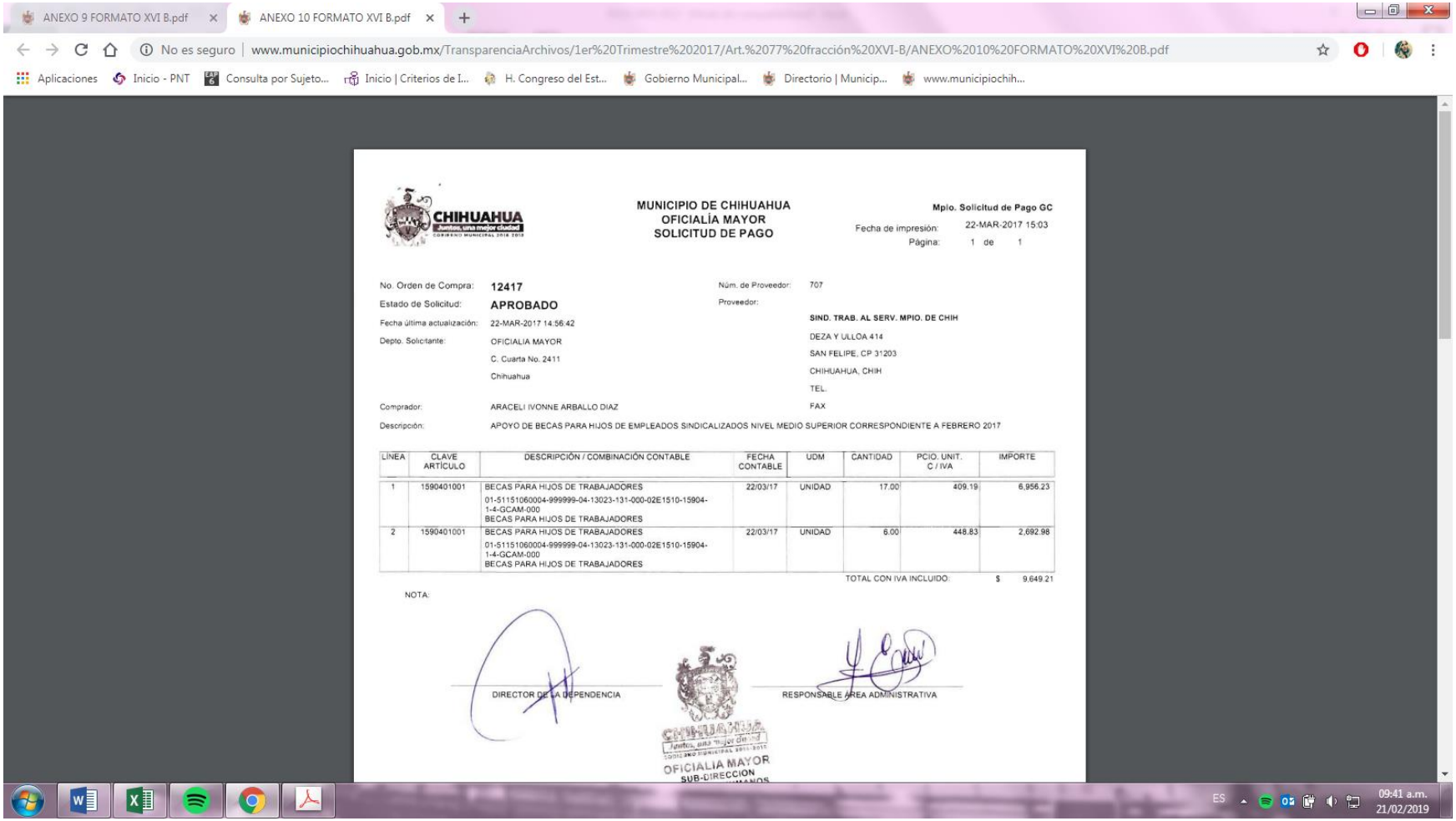

ANEXO 9 FORMATO XVI B.pdf | ANEXO 10 FORMATO XVI B.pdf

No es seguro | www.municipiochihuahua.gob.mx/TransparenciaArchivos/1er%20Trimestre%202017/Art.%2077%20fracción%20XVI-B/ANEXO%2010%20FORMATO%20XVI%20B.pdf

Aplicaciones | Inicio - PNT | Consulta por Sujeto... | Inicio | Criterios de I... | H. Congreso del Est... | Gobierno Municipal... | Directorio | Municip... | www.municipiochih...

CHIHUAHUA
Juntos, una mejor ciudad
GOBIERNO MUNICIPAL 2016 2018

**MUNICIPIO DE CHIHUAHUA**
**OFICIALÍA MAYOR**
**SOLICITUD DE PAGO**

**Mplo. Solicitud de Pago GC**
Fecha de impresión: 22-MAR-2017 15:03
Página: 1 de 1

No. Orden de Compra: **12417**
Estado de Solicitud: **APROBADO**
Fecha última actualización: 22-MAR-2017 14:56:42
Depto. Solicitante: OFICIALIA MAYOR
C. Cuarta No. 2411
Chihuahua

Núm. de Proveedor: 707
Proveedor:
**SIND. TRAB. AL SERV. MPIO. DE CHIH**
DEZA Y ULLOA 414
SAN FELIPE, CP 31203
CHIHUAHUA, CHIH
TEL.
FAX

Comprador: ARACELI IVONNE ARBALLO DIAZ
Descripción: APOYO DE BECAS PARA HIJOS DE EMPLEADOS SINDICALIZADOS NIVEL MEDIO SUPERIOR CORRESPONDIENTE A FEBRERO 2017

| LÍNEA | CLAVE ARTÍCULO | DESCRIPCIÓN / COMBINACIÓN CONTABLE | FECHA CONTABLE | UDM | CANTIDAD | PCIO. UNIT. C / IVA | IMPORTE |
|---|---|---|---|---|---|---|---|
| 1 | 1590401001 | BECAS PARA HIJOS DE TRABAJADORES<br>01-51151060004-999999-04-13023-131-000-02E1510-15904-1-4-GCAM-000<br>BECAS PARA HIJOS DE TRABAJADORES | 22/03/17 | UNIDAD | 17.00 | 409.19 | 6,956.23 |
| 2 | 1590401001 | BECAS PARA HIJOS DE TRABAJADORES<br>01-51151060004-999999-04-13023-131-000-02E1510-15904-1-4-GCAM-000<br>BECAS PARA HIJOS DE TRABAJADORES | 22/03/17 | UNIDAD | 6.00 | 448.83 | 2,692.98 |
| | | | | | | TOTAL CON IVA INCLUIDO: | $ 9,649.21 |

NOTA:

DIRECTOR DE LA DEPENDENCIA

RESPONSABLE ÁREA ADMINISTRATIVA

CHIHUAHUA
Juntos, una mejor ciudad
GOBIERNO MUNICIPAL 2016 2018
OFICIALIA MAYOR
SUB-DIRECCION

ES 09:41 a.m. 21/02/2019

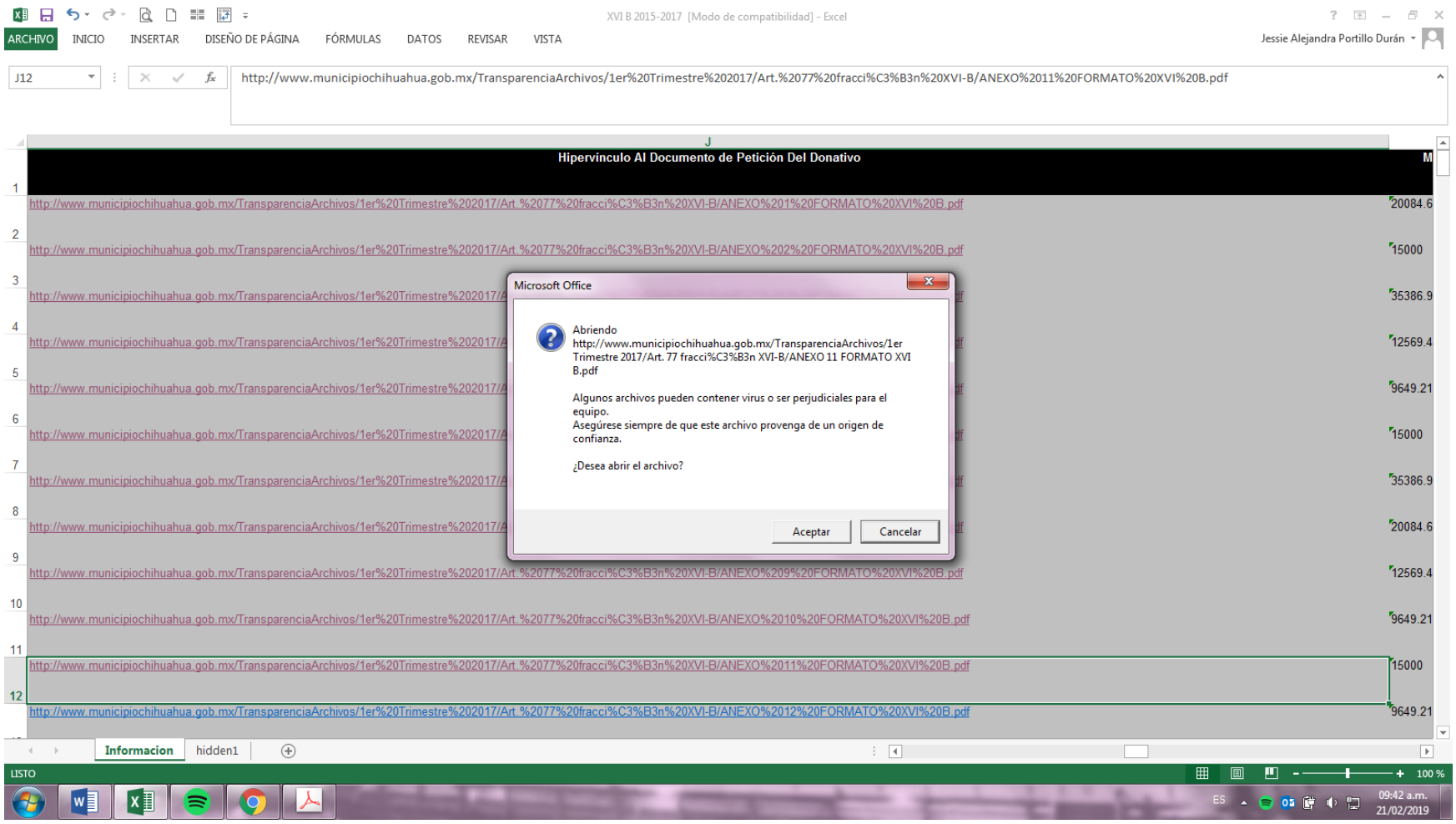
XVI B 2015-2017 [Modo de compatibilidad] - Excel
ARCHIVO INICIO INSERTAR DISEÑO DE PÁGINA FÓRMULAS DATOS REVISAR VISTA
Jessie Alejandra Portillo Durán
J12
http://www.municipiochihuahua.gob.mx/TransparenciaArchivos/1er%20Trimestre%202017/Art.%2077%20fracci%C3%B3n%20XVI-B/ANEXO%2011%20FORMATO%20XVI%20B.pdf
J
Hipervínculo Al Documento de Petición Del Donativo
M
http://www.municipiochihuahua.gob.mx/TransparenciaArchivos/1er%20Trimestre%202017/Art.%2077%20fracci%C3%B3n%20XVI-B/ANEXO%201%20FORMATO%20XVI%20B.pdf 20084.6
http://www.municipiochihuahua.gob.mx/TransparenciaArchivos/1er%20Trimestre%202017/Art.%2077%20fracci%C3%B3n%20XVI-B/ANEXO%202%20FORMATO%20XVI%20B.pdf 15000
35386.9
12569.4
9649.21
15000
35386.9
20084.6
http://www.municipiochihuahua.gob.mx/TransparenciaArchivos/1er%20Trimestre%202017/Art.%2077%20fracci%C3%B3n%20XVI-B/ANEXO%209%20FORMATO%20XVI%20B.pdf 12569.4
http://www.municipiochihuahua.gob.mx/TransparenciaArchivos/1er%20Trimestre%202017/Art.%2077%20fracci%C3%B3n%20XVI-B/ANEXO%2010%20FORMATO%20XVI%20B.pdf 9649.21
http://www.municipiochihuahua.gob.mx/TransparenciaArchivos/1er%20Trimestre%202017/Art.%2077%20fracci%C3%B3n%20XVI-B/ANEXO%2011%20FORMATO%20XVI%20B.pdf 15000
http://www.municipiochihuahua.gob.mx/TransparenciaArchivos/1er%20Trimestre%202017/Art.%2077%20fracci%C3%B3n%20XVI-B/ANEXO%2012%20FORMATO%20XVI%20B.pdf 9649.21
Microsoft Office
Abriendo
http://www.municipiochihuahua.gob.mx/TransparenciaArchivos/1er Trimestre 2017/Art. 77 fracci%C3%B3n XVI-B/ANEXO 11 FORMATO XVI B.pdf
Algunos archivos pueden contener virus o ser perjudiciales para el equipo.
Asegúrese siempre de que este archivo provenga de un origen de confianza.
¿Desea abrir el archivo?
Aceptar
Cancelar
Informacion
hidden1
LISTO
100 %
ES
09:42 a.m.
21/02/2019

ANEXO 9 FORMATO XVI B.pdf | ANEXO 10 FORMATO XVI B.pdf | ANEXO 11 FORMATO XVI B.pdf
No es seguro | www.municipiochihuahua.gob.mx/TransparenciaArchivos/1er%20Trimestre%202017/Art.%2077%20fracción%20XVI-B/ANEXO%2011%20FORMATO%20XVI%20B.pdf
Aplicaciones | Inicio - PNT | Consulta por Sujeto... | Inicio | Criterios de I... | H. Congreso del Est... | Gobierno Municipal... | Directorio | Municip... | www.municipiochih...



CHIHUAHUA
Juntos, una mejor ciudad
GOBIERNO MUNICIPAL 2016-2019

**MUNICIPIO DE CHIHUAHUA**
**OFICIALÍA MAYOR**
**SOLICITUD DE PAGO**

**Mpio. Solicitud de Pago GC**
Fecha de impresión: 22-MAR-2017 15:03
Página: 1 de 1

No. Orden de Compra: **12422**
Estado de Solicitud: **APROBADO**
Fecha última actualización: 22-MAR-2017 15:03:38
Depto. Solicitante: OFICIALIA MAYOR
C. Cuarta No. 2411
Chihuahua

Núm. de Proveedor: 707
Proveedor:
**SIND. TRAB. AL SERV. MPIO. DE CHIH**
DEZA Y ULLOA 414
SAN FELIPE, CP 31203
CHIHUAHUA, CHIH
TEL.
FAX

Comprador: ARACELI IVONNE ARBALLO DIAZ
Descripción: APOYO ECONOMICO PARA PERSONAL DE LA MESA DIRECTIVA DEL SINDICATO CORRESPONDIENTE A MARZO 2017

| LÍNEA | CLAVE ARTÍCULO | DESCRIPCIÓN / COMBINACIÓN CONTABLE | FECHA CONTABLE | UDM | CANTIDAD | PCIO. UNIT. C / IVA | IMPORTE |
|---|---|---|---|---|---|---|---|
| 1 | 4430201001 | AYUDAS SOCIALES A INSTITUCIONES Y AGRUPACIONES DE AP<br>01-52431010002-999999-04-13023-131-000-02E1202-44302-1-4-GCAM-000<br>AYUDAS SOCIALES A INSTITUCIONES Y AGRUPACIONES DE AP | 22/03/17 | UNIDAD | 1.00 | 15,000.00 | 15,000.00 |
| | | | | | | TOTAL CON IVA INCLUIDO | $ 15,000.00 |

NOTA:

DIRECTOR DE LA DEPENDENCIA

RESPONSABLE AREA ADMINISTRATIVA

CHIHUAHUA
Juntos, una mejor ciudad
GOBIERNO MUNICIPAL 2016-2019
OFICIALIA MAYOR
SUB-DIRECCION
RECURSOS HUMANOS

ES 09:42 a.m. 21/02/2019

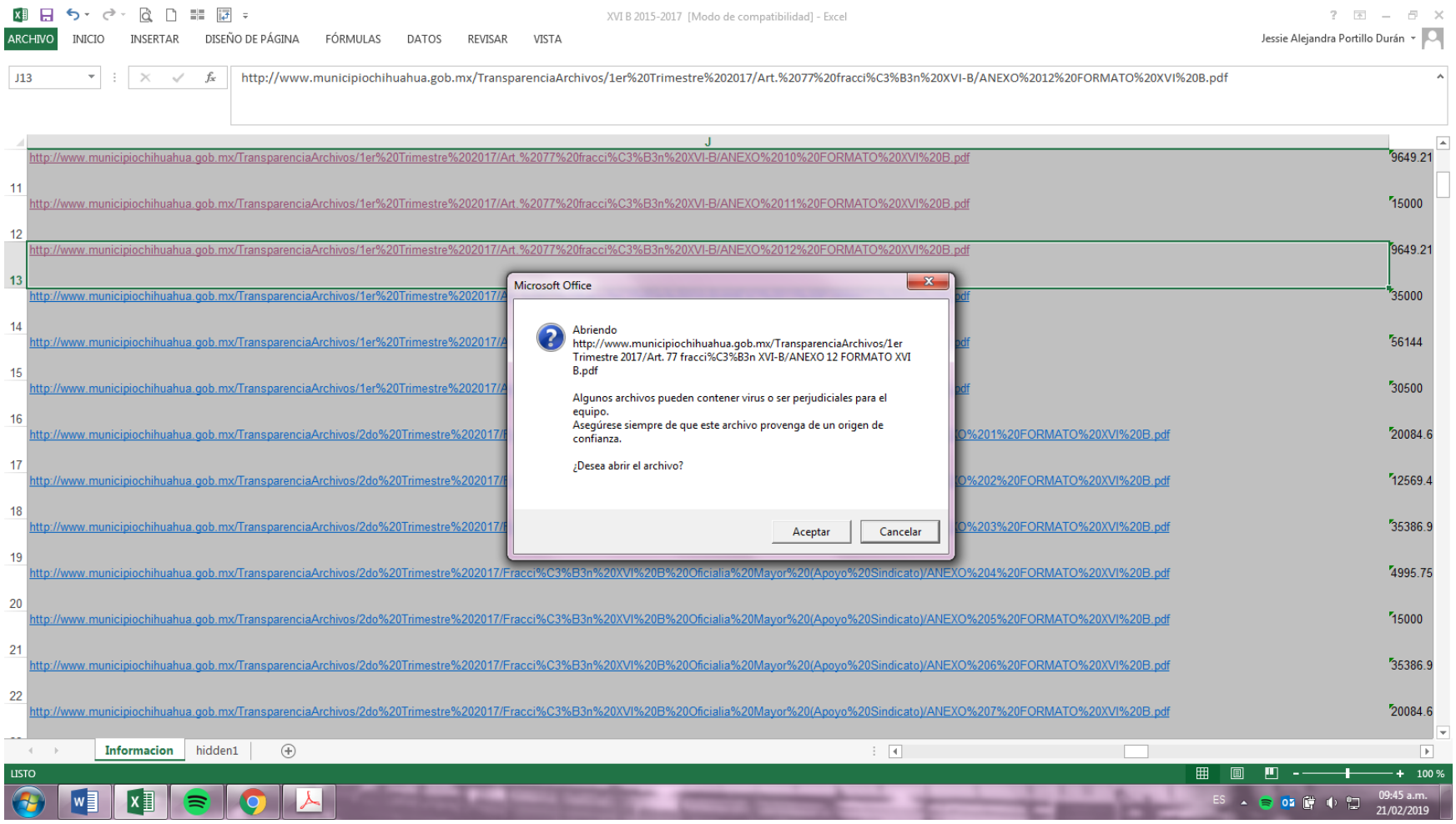
XVI B 2015-2017 [Modo de compatibilidad] - Excel
ARCHIVO INICIO INSERTAR DISEÑO DE PÁGINA FÓRMULAS DATOS REVISAR VISTA
Jessie Alejandra Portillo Durán
J13
http://www.municipiochihuahua.gob.mx/TransparenciaArchivos/1er%20Trimestre%202017/Art.%2077%20fracci%C3%B3n%20XVI-B/ANEXO%2012%20FORMATO%20XVI%20B.pdf
J
http://www.municipiochihuahua.gob.mx/TransparenciaArchivos/1er%20Trimestre%202017/Art.%2077%20fracci%C3%B3n%20XVI-B/ANEXO%2010%20FORMATO%20XVI%20B.pdf 9649.21
11 http://www.municipiochihuahua.gob.mx/TransparenciaArchivos/1er%20Trimestre%202017/Art.%2077%20fracci%C3%B3n%20XVI-B/ANEXO%2011%20FORMATO%20XVI%20B.pdf 15000
12 http://www.municipiochihuahua.gob.mx/TransparenciaArchivos/1er%20Trimestre%202017/Art.%2077%20fracci%C3%B3n%20XVI-B/ANEXO%2012%20FORMATO%20XVI%20B.pdf 9649.21
13 35000
14 56144
15 30500
16 http://www.municipiochihuahua.gob.mx/TransparenciaArchivos/2do%20Trimestre%202017/ 20084.6
17 12569.4
18 35386.9
19 http://www.municipiochihuahua.gob.mx/TransparenciaArchivos/2do%20Trimestre%202017/Fracci%C3%B3n%20XVI%20B%20Oficialia%20Mayor%20(Apoyo%20Sindicato)/ANEXO%204%20FORMATO%20XVI%20B.pdf 4995.75
20 http://www.municipiochihuahua.gob.mx/TransparenciaArchivos/2do%20Trimestre%202017/Fracci%C3%B3n%20XVI%20B%20Oficialia%20Mayor%20(Apoyo%20Sindicato)/ANEXO%205%20FORMATO%20XVI%20B.pdf 15000
21 http://www.municipiochihuahua.gob.mx/TransparenciaArchivos/2do%20Trimestre%202017/Fracci%C3%B3n%20XVI%20B%20Oficialia%20Mayor%20(Apoyo%20Sindicato)/ANEXO%206%20FORMATO%20XVI%20B.pdf 35386.9
22 http://www.municipiochihuahua.gob.mx/TransparenciaArchivos/2do%20Trimestre%202017/Fracci%C3%B3n%20XVI%20B%20Oficialia%20Mayor%20(Apoyo%20Sindicato)/ANEXO%207%20FORMATO%20XVI%20B.pdf 20084.6
Microsoft Office
Abriendo
http://www.municipiochihuahua.gob.mx/TransparenciaArchivos/1er Trimestre 2017/Art. 77 fracci%C3%B3n XVI-B/ANEXO 12 FORMATO XVI B.pdf
Algunos archivos pueden contener virus o ser perjudiciales para el equipo.
Asegúrese siempre de que este archivo provenga de un origen de confianza.
¿Desea abrir el archivo?
Aceptar
Cancelar
Informacion
hidden1
LISTO
100 %
ES
09:45 a.m.
21/02/2019

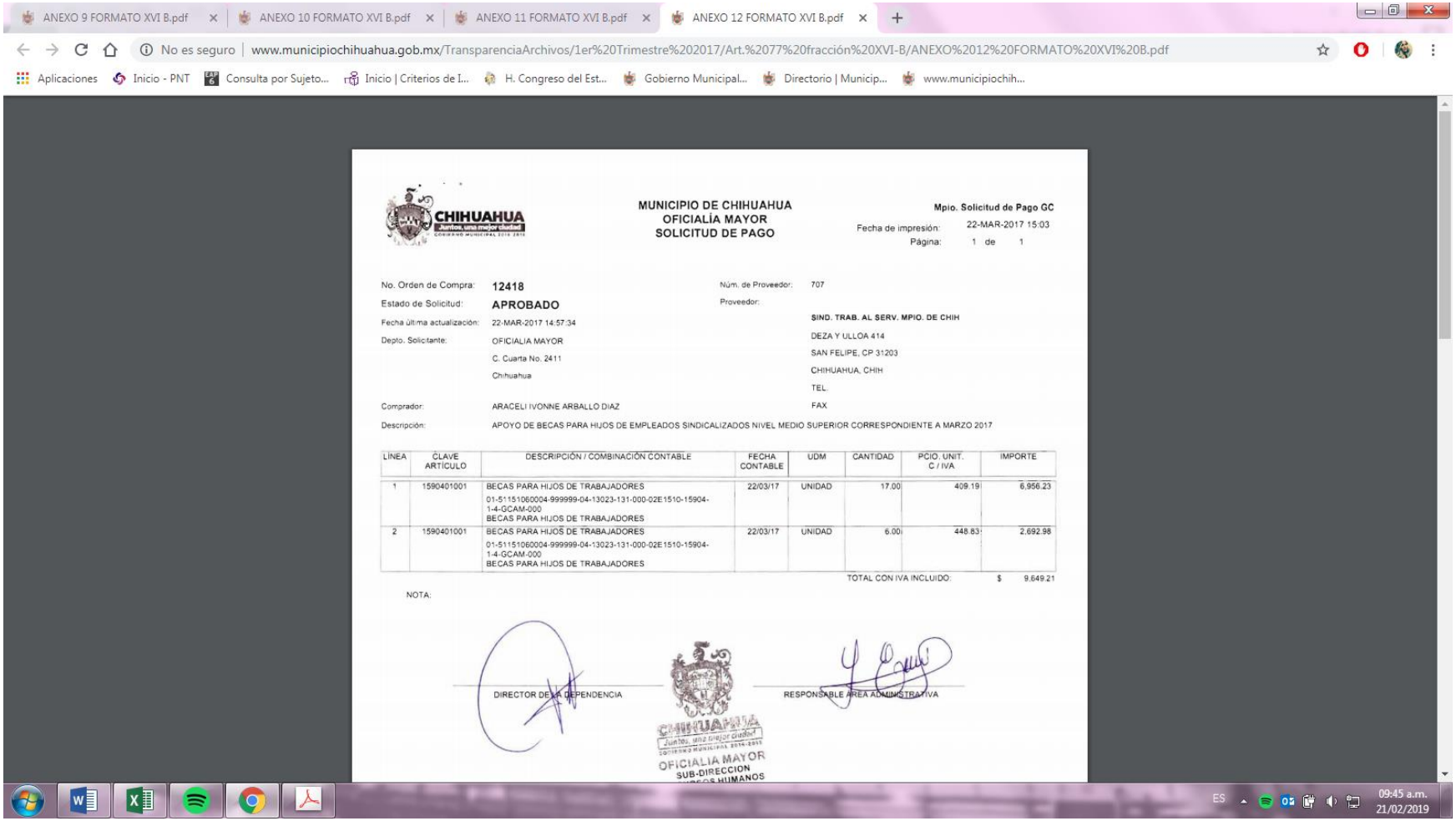

ANEXO 9 FORMATO XVI B.pdf | ANEXO 10 FORMATO XVI B.pdf | ANEXO 11 FORMATO XVI B.pdf | ANEXO 12 FORMATO XVI B.pdf

No es seguro | www.municipiochihuahua.gob.mx/TransparenciaArchivos/1er%20Trimestre%202017/Art.%2077%20fracción%20XVI-B/ANEXO%2012%20FORMATO%20XVI%20B.pdf

Aplicaciones | Inicio - PNT | Consulta por Sujeto... | Inicio | Criterios de I... | H. Congreso del Est... | Gobierno Municipal... | Directorio | Municip... | www.municipiochih...

CHIHUAHUA
Juntos, una mejor ciudad
GOBIERNO MUNICIPAL 2016-2018

**MUNICIPIO DE CHIHUAHUA**
**OFICIALÍA MAYOR**
**SOLICITUD DE PAGO**

**Mpio. Solicitud de Pago GC**
Fecha de impresión: 22-MAR-2017 15:03
Página: 1 de 1

No. Orden de Compra: **12418**
Estado de Solicitud: **APROBADO**
Fecha última actualización: 22-MAR-2017 14:57:34
Depto. Solicitante: OFICIALIA MAYOR
C. Cuarta No. 2411
Chihuahua

Núm. de Proveedor: 707
Proveedor:
**SIND. TRAB. AL SERV. MPIO. DE CHIH**
DEZA Y ULLOA 414
SAN FELIPE, CP 31203
CHIHUAHUA, CHIH
TEL
FAX

Comprador: ARACELI IVONNE ARBALLO DIAZ
Descripción: APOYO DE BECAS PARA HIJOS DE EMPLEADOS SINDICALIZADOS NIVEL MEDIO SUPERIOR CORRESPONDIENTE A MARZO 2017

| LINEA | CLAVE ARTICULO | DESCRIPCIÓN / COMBINACIÓN CONTABLE | FECHA CONTABLE | UDM | CANTIDAD | PCIO. UNIT. C / IVA | IMPORTE |
|---|---|---|---|---|---|---|---|
| 1 | 1590401001 | BECAS PARA HIJOS DE TRABAJADORES<br>01-51151060004-999999-04-13023-131-000-02E1510-15904-1-4-GCAM-000<br>BECAS PARA HIJOS DE TRABAJADORES | 22/03/17 | UNIDAD | 17.00 | 409.19 | 6,956.23 |
| 2 | 1590401001 | BECAS PARA HIJOS DE TRABAJADORES<br>01-51151060004-999999-04-13023-131-000-02E1510-15904-1-4-GCAM-000<br>BECAS PARA HIJOS DE TRABAJADORES | 22/03/17 | UNIDAD | 6.00 | 448.83 | 2,692.98 |

TOTAL CON IVA INCLUIDO: $ 9,649.21

NOTA:

DIRECTOR DE LA DEPENDENCIA

RESPONSABLE ÁREA ADMINISTRATIVA

CHIHUAHUA
Juntos, una mejor ciudad
GOBIERNO MUNICIPAL 2016-2018
OFICIALIA MAYOR
SUB-DIRECCION
RECURSOS HUMANOS

ES 09:45 a.m. 21/02/2019

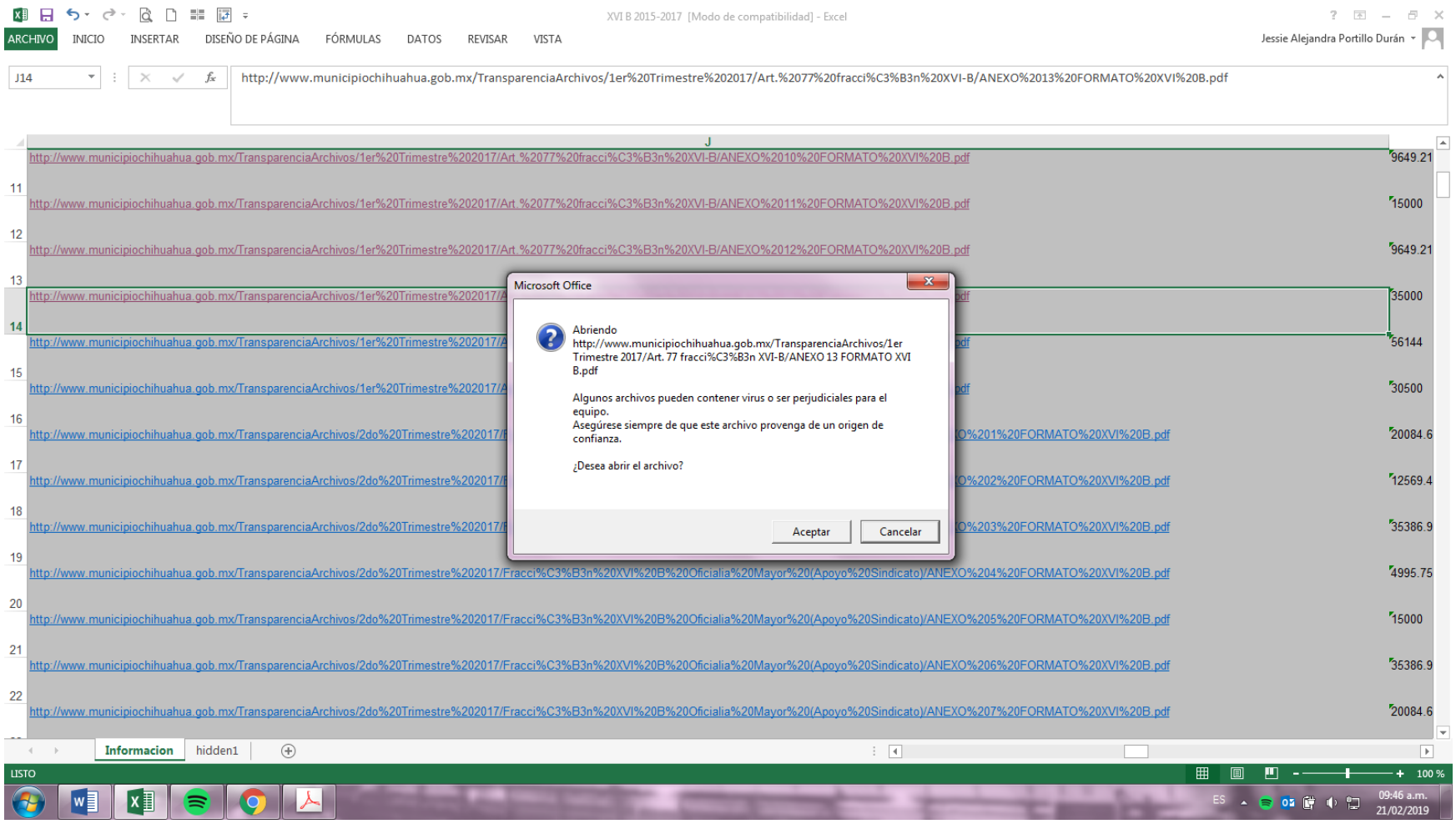
XVI B 2015-2017 [Modo de compatibilidad] - Excel
ARCHIVO
INICIO
INSERTAR
DISEÑO DE PÁGINA
FÓRMULAS
DATOS
REVISAR
VISTA
Jessie Alejandra Portillo Durán
J14
http://www.municipiochihuahua.gob.mx/TransparenciaArchivos/1er%20Trimestre%202017/Art.%2077%20fracci%C3%B3n%20XVI-B/ANEXO%2013%20FORMATO%20XVI%20B.pdf
J
http://www.municipiochihuahua.gob.mx/TransparenciaArchivos/1er%20Trimestre%202017/Art.%2077%20fracci%C3%B3n%20XVI-B/ANEXO%2010%20FORMATO%20XVI%20B.pdf
9649.21
11
http://www.municipiochihuahua.gob.mx/TransparenciaArchivos/1er%20Trimestre%202017/Art.%2077%20fracci%C3%B3n%20XVI-B/ANEXO%2011%20FORMATO%20XVI%20B.pdf
15000
12
http://www.municipiochihuahua.gob.mx/TransparenciaArchivos/1er%20Trimestre%202017/Art.%2077%20fracci%C3%B3n%20XVI-B/ANEXO%2012%20FORMATO%20XVI%20B.pdf
9649.21
13
35000
14
56144
15
30500
16
20084.6
17
12569.4
18
35386.9
19
http://www.municipiochihuahua.gob.mx/TransparenciaArchivos/2do%20Trimestre%202017/Fracci%C3%B3n%20XVI%20B%20Oficialia%20Mayor%20(Apoyo%20Sindicato)/ANEXO%204%20FORMATO%20XVI%20B.pdf
4995.75
20
http://www.municipiochihuahua.gob.mx/TransparenciaArchivos/2do%20Trimestre%202017/Fracci%C3%B3n%20XVI%20B%20Oficialia%20Mayor%20(Apoyo%20Sindicato)/ANEXO%205%20FORMATO%20XVI%20B.pdf
15000
21
http://www.municipiochihuahua.gob.mx/TransparenciaArchivos/2do%20Trimestre%202017/Fracci%C3%B3n%20XVI%20B%20Oficialia%20Mayor%20(Apoyo%20Sindicato)/ANEXO%206%20FORMATO%20XVI%20B.pdf
35386.9
22
http://www.municipiochihuahua.gob.mx/TransparenciaArchivos/2do%20Trimestre%202017/Fracci%C3%B3n%20XVI%20B%20Oficialia%20Mayor%20(Apoyo%20Sindicato)/ANEXO%207%20FORMATO%20XVI%20B.pdf
20084.6
Microsoft Office
Abriendo
http://www.municipiochihuahua.gob.mx/TransparenciaArchivos/1er Trimestre 2017/Art. 77 fracci%C3%B3n XVI-B/ANEXO 13 FORMATO XVI B.pdf
Algunos archivos pueden contener virus o ser perjudiciales para el equipo.
Asegúrese siempre de que este archivo provenga de un origen de confianza.
¿Desea abrir el archivo?
Aceptar
Cancelar
Informacion
hidden1
LISTO
100 %
ES
09:46 a.m.
21/02/2019

ANEXO 9 FORMATO XVI B.pdf | ANEXO 10 FORMATO XVI B.pdf | ANEXO 11 FORMATO XVI B.pdf | ANEXO 12 FORMATO XVI B.pdf | ANEXO 13 FORMATO XVI B.pdf
No es seguro | www.municipiochihuahua.gob.mx/TransparenciaArchivos/1er%20Trimestre%202017/Art.%2077%20fracción%20XVI-B/ANEXO%2013%20FORMATO%20XVI%20B.pdf
Aplicaciones | Inicio - PNT | Consulta por Sujeto... | Inicio | Criterios de I... | H. Congreso del Est... | Gobierno Municipal... | Directorio | Municip... | www.municipiochih...
ANEXO 13 FORMATO XVI B.pdf 1 / 2

CHIHUAHUA
Juntos, una mejor ciudad

**MUNICIPIO DE CHIHUAHUA**
**OFICIALÍA MAYOR**
**SOLICITUD DE PAGO**

**Mpio. Solicitud de Pago GC**
Fecha de impresión: 22-MAR-2017 15:03
Página: 1 de 1

No. Orden de Compra: **12424**
Estado de Solicitud: **APROBADO**
Fecha última actualización: 22-MAR-2017 15:06:25
Depto. Solicitante: OFICIALIA MAYOR
C. Cuarta No. 2411
Chihuahua

Núm. de Proveedor: 707
Proveedor:
**SIND. TRAB. AL SERV. MPIO. DE CHIH**
DEZA Y ULLOA 414
SAN FELIPE, CP 31203
CHIHUAHUA, CHIH
TEL.
FAX

Comprador: ARACELI IVONNE ARBALLO DIAZ
Descripción: APOYO ECONOMICO PARA EL FESTEJO DEL DIA DE LA MADRE Y EL PADRE EL CUAL SE LLEVARA A CABO EL DIA 26 DE MAYO DE 2017

| LÍNEA | CLAVE ARTÍCULO | DESCRIPCIÓN / COMBINACIÓN CONTABLE | FECHA CONTABLE | UDM | CANTIDAD | PCIO. UNIT. C / IVA | IMPORTE |
|---|---|---|---|---|---|---|---|
| 1 | 4430201001 | AYUDAS SOCIALES A INSTITUCIONES Y AGRUPACIONES DE AP<br>01-52431010002-999999-04-13023-131-000-02E1202-44302-<br>1-4-GCAM-000<br>AYUDAS SOCIALES A INSTITUCIONES Y AGRUPACIONES DE AP | 22/03/17 | UNIDAD | 1.00 | 35,000.00 | 35,000.00 |

TOTAL CON IVA INCLUIDO: $ 35,000.00

NOTA:

DIRECTOR DE LA DEPENDENCIA

OFICIALIA MAYOR
SUB-DIRECCION
RECURSOS HUMANOS

RESPONSABLE AREA ADMINISTRATIVA

ES 09:46 a.m. 21/02/2019

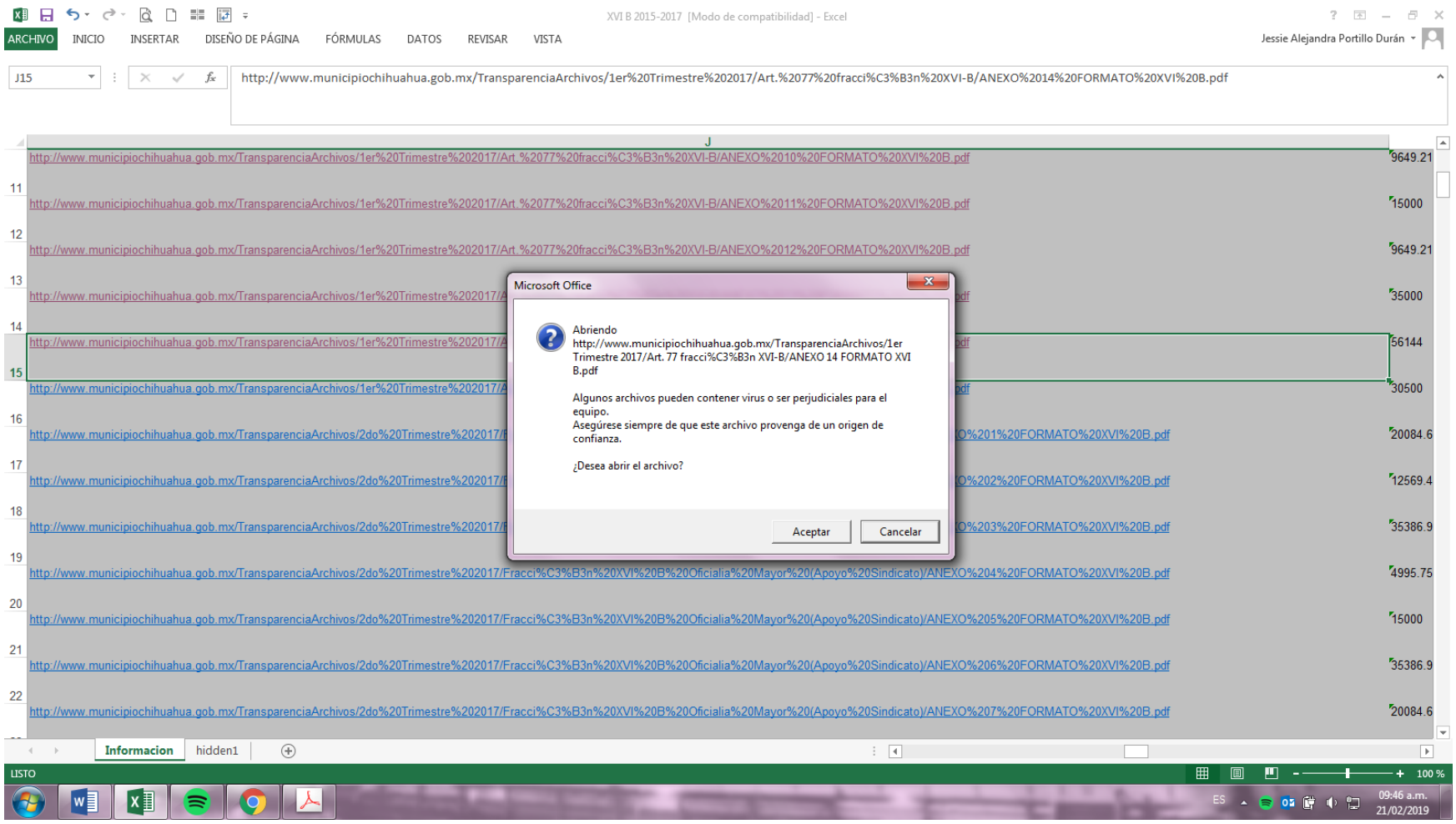
XVI B 2015-2017 [Modo de compatibilidad] - Excel
ARCHIVO
INICIO
INSERTAR
DISEÑO DE PÁGINA
FÓRMULAS
DATOS
REVISAR
VISTA
Jessie Alejandra Portillo Durán
J15
http://www.municipiochihuahua.gob.mx/TransparenciaArchivos/1er%20Trimestre%202017/Art.%2077%20fracci%C3%B3n%20XVI-B/ANEXO%2014%20FORMATO%20XVI%20B.pdf
J
http://www.municipiochihuahua.gob.mx/TransparenciaArchivos/1er%20Trimestre%202017/Art.%2077%20fracci%C3%B3n%20XVI-B/ANEXO%2010%20FORMATO%20XVI%20B.pdf
9649.21
11
http://www.municipiochihuahua.gob.mx/TransparenciaArchivos/1er%20Trimestre%202017/Art.%2077%20fracci%C3%B3n%20XVI-B/ANEXO%2011%20FORMATO%20XVI%20B.pdf
15000
12
http://www.municipiochihuahua.gob.mx/TransparenciaArchivos/1er%20Trimestre%202017/Art.%2077%20fracci%C3%B3n%20XVI-B/ANEXO%2012%20FORMATO%20XVI%20B.pdf
9649.21
13
35000
14
56144
15
30500
16
20084.6
17
12569.4
18
35386.9
19
http://www.municipiochihuahua.gob.mx/TransparenciaArchivos/2do%20Trimestre%202017/Fracci%C3%B3n%20XVI%20B%20Oficialia%20Mayor%20(Apoyo%20Sindicato)/ANEXO%204%20FORMATO%20XVI%20B.pdf
4995.75
20
http://www.municipiochihuahua.gob.mx/TransparenciaArchivos/2do%20Trimestre%202017/Fracci%C3%B3n%20XVI%20B%20Oficialia%20Mayor%20(Apoyo%20Sindicato)/ANEXO%205%20FORMATO%20XVI%20B.pdf
15000
21
http://www.municipiochihuahua.gob.mx/TransparenciaArchivos/2do%20Trimestre%202017/Fracci%C3%B3n%20XVI%20B%20Oficialia%20Mayor%20(Apoyo%20Sindicato)/ANEXO%206%20FORMATO%20XVI%20B.pdf
35386.9
22
http://www.municipiochihuahua.gob.mx/TransparenciaArchivos/2do%20Trimestre%202017/Fracci%C3%B3n%20XVI%20B%20Oficialia%20Mayor%20(Apoyo%20Sindicato)/ANEXO%207%20FORMATO%20XVI%20B.pdf
20084.6
Microsoft Office
Abriendo
http://www.municipiochihuahua.gob.mx/TransparenciaArchivos/1er Trimestre 2017/Art. 77 fracci%C3%B3n XVI-B/ANEXO 14 FORMATO XVI B.pdf
Algunos archivos pueden contener virus o ser perjudiciales para el equipo.
Asegúrese siempre de que este archivo provenga de un origen de confianza.
¿Desea abrir el archivo?
Aceptar
Cancelar
Informacion
hidden1
LISTO
100 %
ES
09:46 a.m.
21/02/2019

ANEXO 9 FORMATO XVI B.pdf | ANEXO 10 FORMATO XVI B.pdf | ANEXO 11 FORMATO XVI B.pdf | ANEXO 12 FORMATO XVI B.pdf | ANEXO 13 FORMATO XVI B.pdf | ANEXO 14 FORMATO XVI B.pdf

No es seguro | www.municipiochihuahua.gob.mx/TransparenciaArchivos/1er%20Trimestre%202017/Art.%2077%20fracción%20XVI-B/ANEXO%2014%20FORMATO%20XVI%20B.pdf

Aplicaciones | Inicio - PNT | Consulta por Sujeto... | Inicio | Criterios de I... | H. Congreso del Est... | Gobierno Municipal... | Directorio | Municip... | www.municipiochih...

CHIHUAHUA
Juntos, una mejor ciudad
GOBIERNO MUNICIPAL 2016 2018

**MUNICIPIO DE CHIHUAHUA**
**OFICIALÍA MAYOR**
**SOLICITUD DE PAGO**

**Mpio. Solicitud de Pago GC**
Fecha de impresión: 22-MAR-2017 15:03
Página: 1 de 1

No. Orden de Compra: **12423**
Estado de Solicitud: **APROBADO**
Fecha última actualización: 22-MAR-2017 15:05:11
Depto. Solicitante: OFICIALIA MAYOR
C. Cuarta No. 2411
Chihuahua

Núm. de Proveedor: 707
Proveedor:
**SIND. TRAB. AL SERV. MPIO. DE CHIH**
DEZA Y ULLOA 414
SAN FELIPE, CP 31203
CHIHUAHUA, CHIH
TEL.
FAX

Comprador: ARACELI IVONNE ARBALLO DIAZ
Descripción: APOYO PARA LA ADQUISICION DE 605 PLAYERAS Y 605 CACHUCHAS PARA EL DESFILE DEL DIA DEL TRABAJO QUE SE LLEVARA A CABO EL 01 DE MAYO DE 2017

| LINEA | CLAVE ARTICULO | DESCRIPCIÓN / COMBINACIÓN CONTABLE | FECHA CONTABLE | UDM | CANTIDAD | PCIO. UNIT. C / IVA | IMPORTE |
|---|---|---|---|---|---|---|---|
| 1 | 443020100 | AYUDAS SOCIALES A INSTITUCIONES Y AGRUPACIONES DE AP | 22/03/17 | UNIDAD | 1.00 | 56,144.00 | 56,144.00 |
| | | 01-52431010002-999999-04-13023-131-000-02E1202-44302-1-4-GCAM-000 AYUDAS SOCIALES A INSTITUCIONES Y AGRUPACIONES DE AP | | | | | |

TOTAL CON IVA INCLUIDO: $ 56,144.00

NOTA:

DIRECTOR DE LA DEPENDENCIA

RESPONSABLE ÁREA ADMINISTRATIVA

OFICIALIA MAYOR
SUB-DIRECCION
RECURSOS HUMANOS

ES 09:47 a.m. 21/02/2019

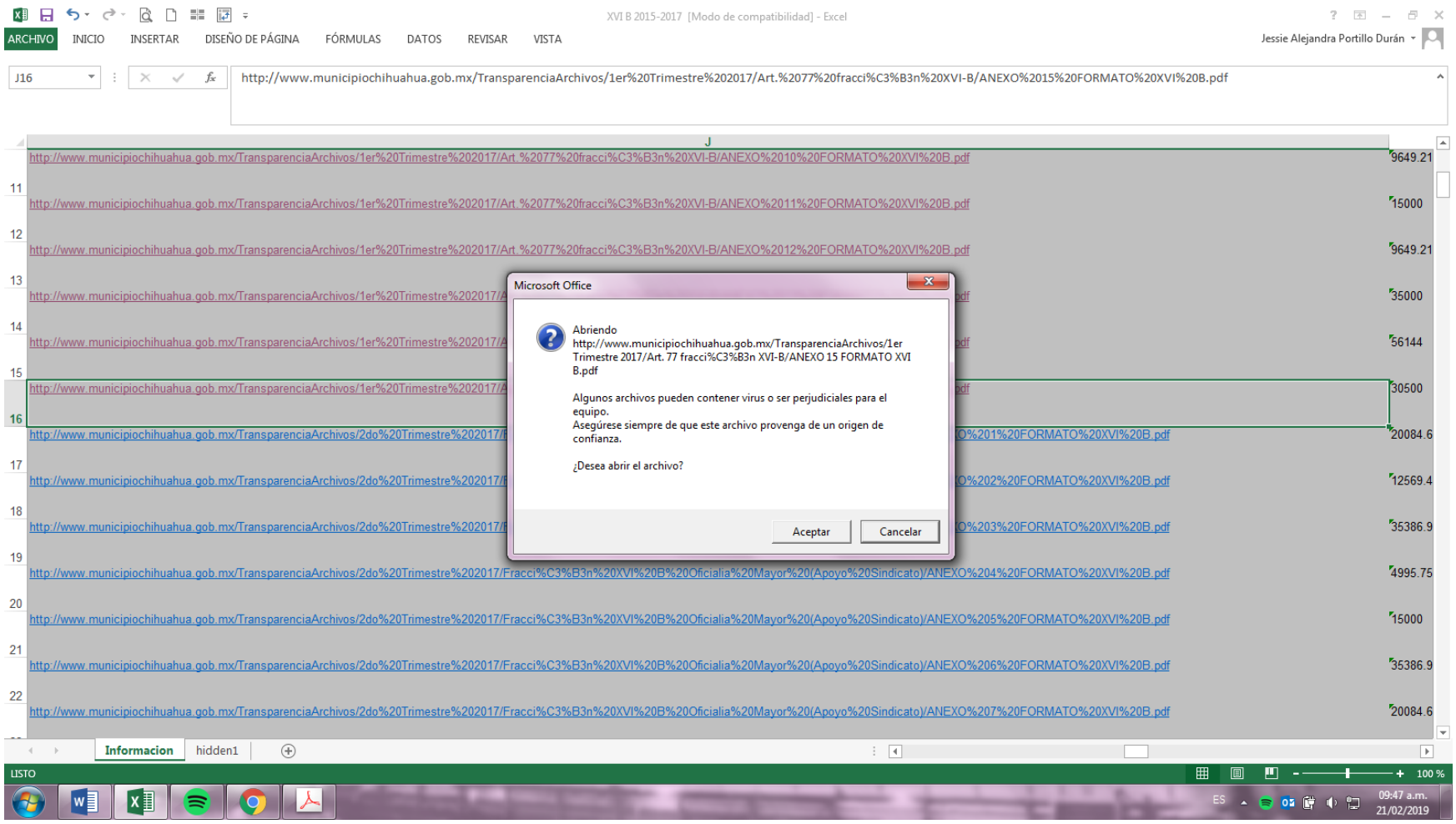
XVI B 2015-2017 [Modo de compatibilidad] - Excel
ARCHIVO
INICIO
INSERTAR
DISEÑO DE PÁGINA
FÓRMULAS
DATOS
REVISAR
VISTA
Jessie Alejandra Portillo Durán
J16
http://www.municipiochihuahua.gob.mx/TransparenciaArchivos/1er%20Trimestre%202017/Art.%2077%20fracci%C3%B3n%20XVI-B/ANEXO%2015%20FORMATO%20XVI%20B.pdf
J
http://www.municipiochihuahua.gob.mx/TransparenciaArchivos/1er%20Trimestre%202017/Art.%2077%20fracci%C3%B3n%20XVI-B/ANEXO%2010%20FORMATO%20XVI%20B.pdf
9649.21
11
http://www.municipiochihuahua.gob.mx/TransparenciaArchivos/1er%20Trimestre%202017/Art.%2077%20fracci%C3%B3n%20XVI-B/ANEXO%2011%20FORMATO%20XVI%20B.pdf
15000
12
http://www.municipiochihuahua.gob.mx/TransparenciaArchivos/1er%20Trimestre%202017/Art.%2077%20fracci%C3%B3n%20XVI-B/ANEXO%2012%20FORMATO%20XVI%20B.pdf
9649.21
13
35000
14
56144
15
30500
16
20084.6
17
12569.4
18
35386.9
19
http://www.municipiochihuahua.gob.mx/TransparenciaArchivos/2do%20Trimestre%202017/Fracci%C3%B3n%20XVI%20B%20Oficialia%20Mayor%20(Apoyo%20Sindicato)/ANEXO%204%20FORMATO%20XVI%20B.pdf
4995.75
20
http://www.municipiochihuahua.gob.mx/TransparenciaArchivos/2do%20Trimestre%202017/Fracci%C3%B3n%20XVI%20B%20Oficialia%20Mayor%20(Apoyo%20Sindicato)/ANEXO%205%20FORMATO%20XVI%20B.pdf
15000
21
http://www.municipiochihuahua.gob.mx/TransparenciaArchivos/2do%20Trimestre%202017/Fracci%C3%B3n%20XVI%20B%20Oficialia%20Mayor%20(Apoyo%20Sindicato)/ANEXO%206%20FORMATO%20XVI%20B.pdf
35386.9
22
http://www.municipiochihuahua.gob.mx/TransparenciaArchivos/2do%20Trimestre%202017/Fracci%C3%B3n%20XVI%20B%20Oficialia%20Mayor%20(Apoyo%20Sindicato)/ANEXO%207%20FORMATO%20XVI%20B.pdf
20084.6
Microsoft Office
Abriendo
http://www.municipiochihuahua.gob.mx/TransparenciaArchivos/1er Trimestre 2017/Art. 77 fracci%C3%B3n XVI-B/ANEXO 15 FORMATO XVI B.pdf
Algunos archivos pueden contener virus o ser perjudiciales para el equipo.
Asegúrese siempre de que este archivo provenga de un origen de confianza.
¿Desea abrir el archivo?
Aceptar
Cancelar
Informacion
hidden1
LISTO
100 %
ES
09:47 a.m.
21/02/2019

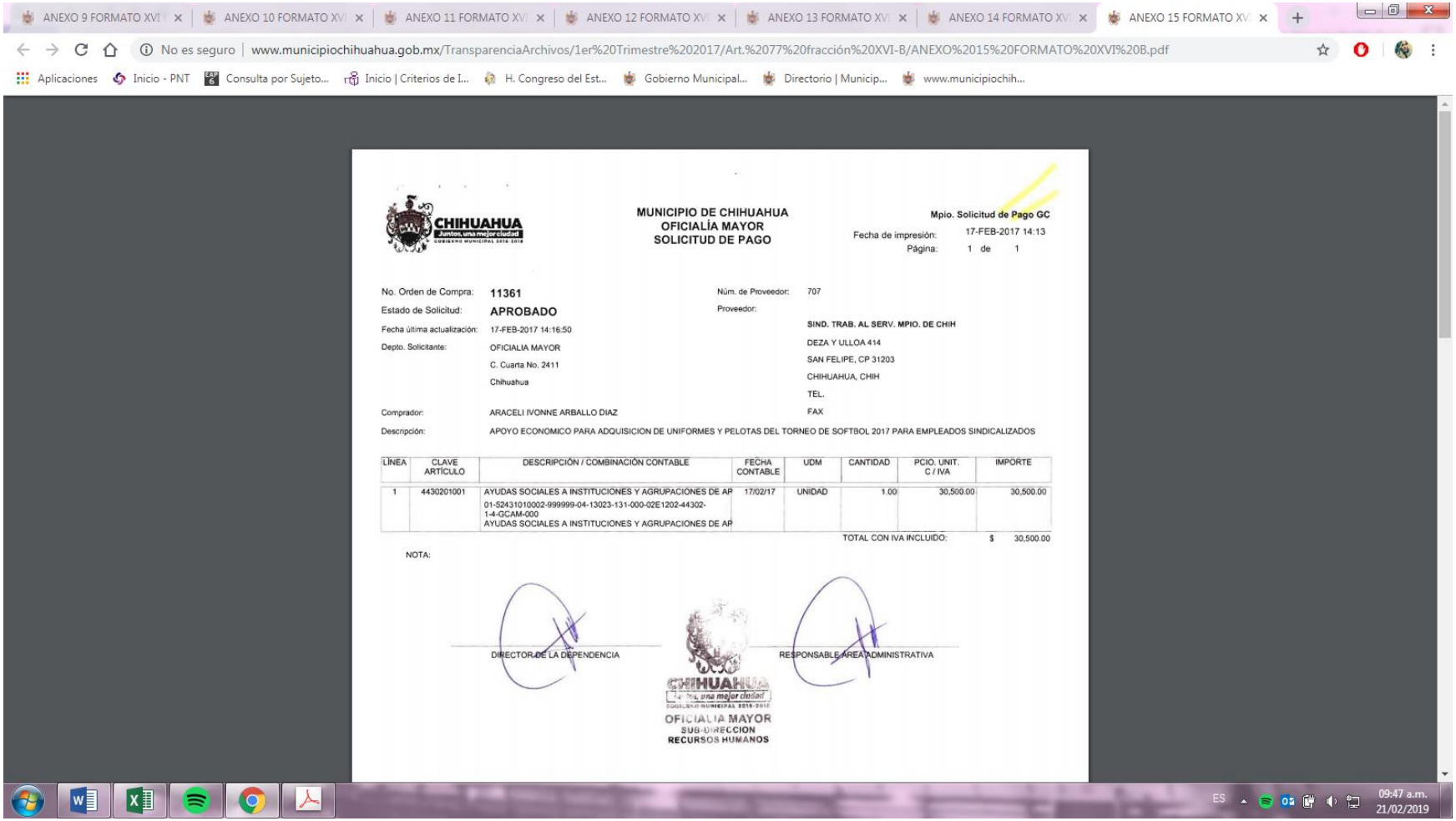

ANEXO 9 FORMATO XVI | ANEXO 10 FORMATO XVI | ANEXO 11 FORMATO XVI | ANEXO 12 FORMATO XVI | ANEXO 13 FORMATO XVI | ANEXO 14 FORMATO XVI | ANEXO 15 FORMATO XVI

No es seguro | www.municipiochihuahua.gob.mx/TransparenciaArchivos/1er%20Trimestre%202017/Art.%2077%20fracción%20XVI-B/ANEXO%2015%20FORMATO%20XVI%20B.pdf

Aplicaciones | Inicio - PNT | Consulta por Sujeto... | Inicio | Criterios de I... | H. Congreso del Est... | Gobierno Municipal... | Directorio | Municip... | www.municipiochih...

CHIHUAHUA
Juntos, una mejor ciudad
GOBIERNO MUNICIPAL 2016-2018

**MUNICIPIO DE CHIHUAHUA**
**OFICIALÍA MAYOR**
**SOLICITUD DE PAGO**

Mpio. Solicitud de Pago GC
Fecha de impresión: 17-FEB-2017 14:13
Página: 1 de 1

No. Orden de Compra: **11361**
Estado de Solicitud: **APROBADO**
Fecha última actualización: 17-FEB-2017 14:16:50
Depto. Solicitante: OFICIALIA MAYOR
C. Cuarta No. 2411
Chihuahua

Núm. de Proveedor: 707
Proveedor:
**SIND. TRAB. AL SERV. MPIO. DE CHIH**
DEZA Y ULLOA 414
SAN FELIPE, CP 31203
CHIHUAHUA, CHIH
TEL.
FAX

Comprador: ARACELI IVONNE ARBALLO DIAZ
Descripción: APOYO ECONOMICO PARA ADQUISICION DE UNIFORMES Y PELOTAS DEL TORNEO DE SOFTBOL 2017 PARA EMPLEADOS SINDICALIZADOS

| LÍNEA | CLAVE ARTÍCULO | DESCRIPCIÓN / COMBINACIÓN CONTABLE | FECHA CONTABLE | UDM | CANTIDAD | PCIO. UNIT. C / IVA | IMPORTE |
|---|---|---|---|---|---|---|---|
| 1 | 4430201001 | AYUDAS SOCIALES A INSTITUCIONES Y AGRUPACIONES DE AP<br>01-52431010002-999999-04-13023-131-000-02E1202-44302-1-4-GCAM-000<br>AYUDAS SOCIALES A INSTITUCIONES Y AGRUPACIONES DE AP | 17/02/17 | UNIDAD | 1.00 | 30,500.00 | 30,500.00 |

TOTAL CON IVA INCLUIDO: $ 30,500.00

NOTA:

DIRECTOR DE LA DEPENDENCIA

CHIHUAHUA
Juntos, una mejor ciudad
GOBIERNO MUNICIPAL 2016-2018
OFICIALIA MAYOR
SUB-DIRECCION
RECURSOS HUMANOS

RESPONSABLE AREA ADMINISTRATIVA

ES 09:47 a.m. 21/02/2019

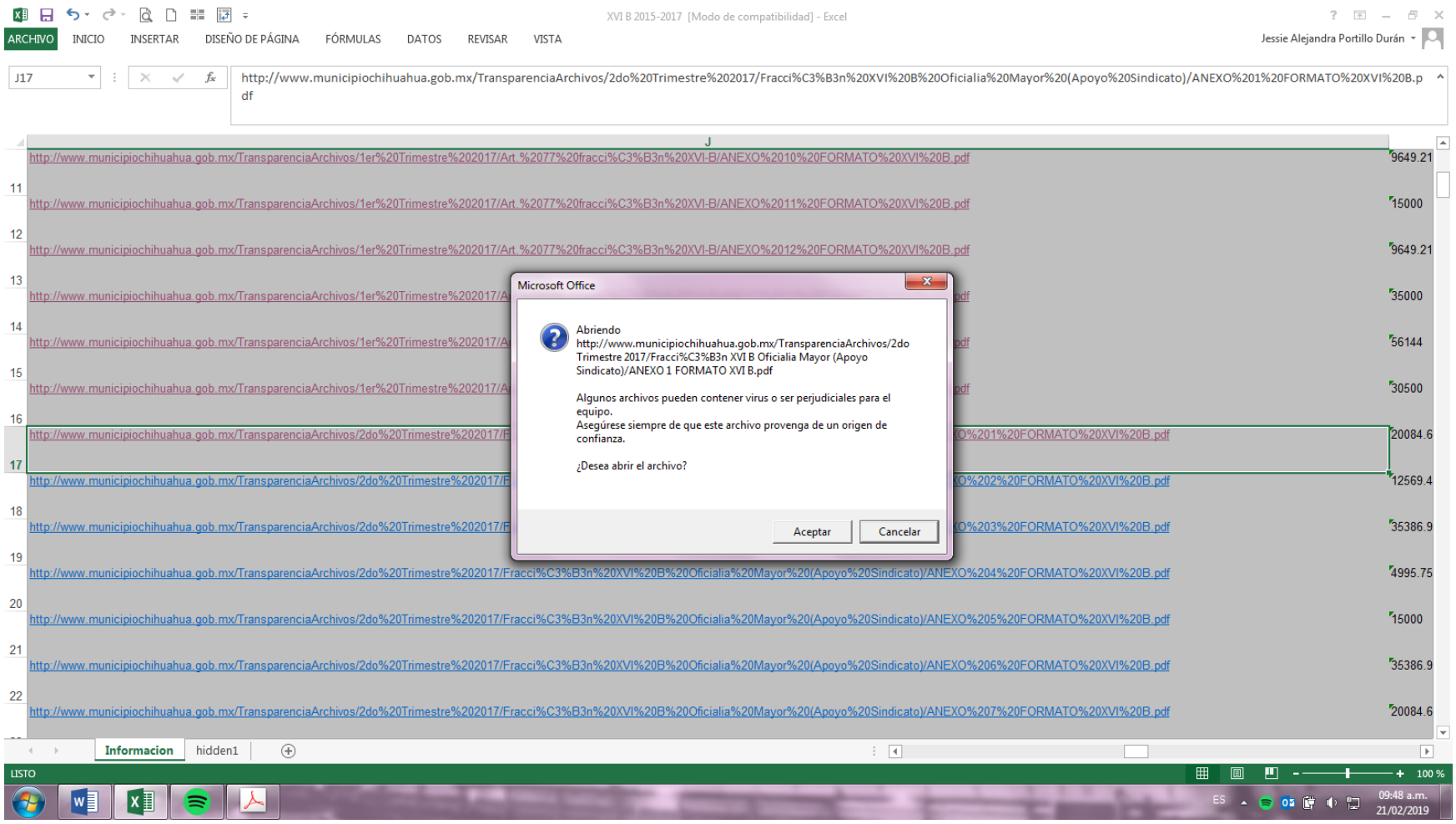
XVI B 2015-2017 [Modo de compatibilidad] - Excel
ARCHIVO
INICIO
INSERTAR
DISEÑO DE PÁGINA
FÓRMULAS
DATOS
REVISAR
VISTA
Jessie Alejandra Portillo Durán
J17
http://www.municipiochihuahua.gob.mx/TransparenciaArchivos/2do%20Trimestre%202017/Fracci%C3%B3n%20XVI%20B%20Oficialia%20Mayor%20(Apoyo%20Sindicato)/ANEXO%201%20FORMATO%20XVI%20B.pdf
J
http://www.municipiochihuahua.gob.mx/TransparenciaArchivos/1er%20Trimestre%202017/Art.%2077%20fracci%C3%B3n%20XVI-B/ANEXO%2010%20FORMATO%20XVI%20B.pdf 9649.21
http://www.municipiochihuahua.gob.mx/TransparenciaArchivos/1er%20Trimestre%202017/Art.%2077%20fracci%C3%B3n%20XVI-B/ANEXO%2011%20FORMATO%20XVI%20B.pdf 15000
http://www.municipiochihuahua.gob.mx/TransparenciaArchivos/1er%20Trimestre%202017/Art.%2077%20fracci%C3%B3n%20XVI-B/ANEXO%2012%20FORMATO%20XVI%20B.pdf 9649.21
35000
56144
30500
20084.6
12569.4
35386.9
http://www.municipiochihuahua.gob.mx/TransparenciaArchivos/2do%20Trimestre%202017/Fracci%C3%B3n%20XVI%20B%20Oficialia%20Mayor%20(Apoyo%20Sindicato)/ANEXO%204%20FORMATO%20XVI%20B.pdf 4995.75
http://www.municipiochihuahua.gob.mx/TransparenciaArchivos/2do%20Trimestre%202017/Fracci%C3%B3n%20XVI%20B%20Oficialia%20Mayor%20(Apoyo%20Sindicato)/ANEXO%205%20FORMATO%20XVI%20B.pdf 15000
http://www.municipiochihuahua.gob.mx/TransparenciaArchivos/2do%20Trimestre%202017/Fracci%C3%B3n%20XVI%20B%20Oficialia%20Mayor%20(Apoyo%20Sindicato)/ANEXO%206%20FORMATO%20XVI%20B.pdf 35386.9
http://www.municipiochihuahua.gob.mx/TransparenciaArchivos/2do%20Trimestre%202017/Fracci%C3%B3n%20XVI%20B%20Oficialia%20Mayor%20(Apoyo%20Sindicato)/ANEXO%207%20FORMATO%20XVI%20B.pdf 20084.6
Microsoft Office
Abriendo
http://www.municipiochihuahua.gob.mx/TransparenciaArchivos/2do Trimestre 2017/Fracci%C3%B3n XVI B Oficialia Mayor (Apoyo Sindicato)/ANEXO 1 FORMATO XVI B.pdf
Algunos archivos pueden contener virus o ser perjudiciales para el equipo.
Asegúrese siempre de que este archivo provenga de un origen de confianza.
¿Desea abrir el archivo?
Aceptar
Cancelar
Informacion
hidden1
LISTO
100 %
ES
09:48 a.m.
21/02/2019

ANEXO 1 FORMATO XVI B.pdf
No es seguro | www.municipiochihuahua.gob.mx/TransparenciaArchivos/2do%20Trimestre%202017/Fracción%20XVI%20B%20Oficialia%20Mayor%20(Apoyo%20Sindicato)/ANEXO%201%20FORMATO%...
Aplicaciones
Inicio - PNT
Consulta por Sujeto...
Inicio | Criterios de I...
H. Congreso del Est...
Gobierno Municipal...
Directorio | Municip...
www.municipiochih...
ANEXO 1 FORMATO XVI B.pdf
1 / 2
CHIHUAHUA
MUNICIPIO DE CHIHUAHUA
OFICIALÍA MAYOR
SOLICITUD DE PAGO
Mpio. Solicitud de Pago GC
Fecha de impresión: 31-MAR-2017 10:50
Página: 1 de 1
No. Orden de Compra: 12412
Estado de Solicitud: APROBADO
Fecha última actualización: 31-MAR-2017 10:53:56
Depto. Solicitante: OFICIALIA MAYOR
C. Cuarta No. 2411
Chihuahua
Núm. de Proveedor: 707
Proveedor:
SIND. TRAB. AL SERV. MPIO. DE CHIH
DEZA Y ULLOA 414
SAN FELIPE, CP 31203
CHIHUAHUA, CHIH
TEL.
FAX
Comprador: ARACELI IVONNE ARBALLO DIAZ
Descripción: APOYO DE BECAS PARA HIJOS DE EMPLEADOS SINDICALIZADOS NIVEL PRIMARIA CORRESPONDIENTE A MARZO 2017
LÍNEA
CLAVE ARTÍCULO
DESCRIPCIÓN / COMBINACIÓN CONTABLE
FECHA CONTABLE
UDM
CANTIDAD
PCIO. UNIT. C / IVA
IMPORTE
1 1590401001 BECAS PARA HIJOS DE TRABAJADORES 01-51151060004-999999-04-13023-131-000-02E1508-15904-1-4-GCAM-000 BECAS PARA HIJOS DE TRABAJADORES 22/03/17 UNIDAD 45.00 291.36 13,111.20
2 1590401001 BECAS PARA HIJOS DE TRABAJADORES 01-51151060004-999999-04-13023-131-000-02E1508-15904-1-4-GCAM-000 BECAS PARA HIJOS DE TRABAJADORES 22/03/17 UNIDAD 21.00 332.07 6,973.47
TOTAL CON IVA INCLUIDO: $ 20,084.67
NOTA:
DIRECTOR DE LA DEPENDENCIA
RESPONSABLE ÁREA ADMINISTRATIVA
CHIHUAHUA
OFICIALIA MAYOR
SUB-DIRECCION
RECURSOS HUMANOS
ES
09:48 a.m.
21/02/2019

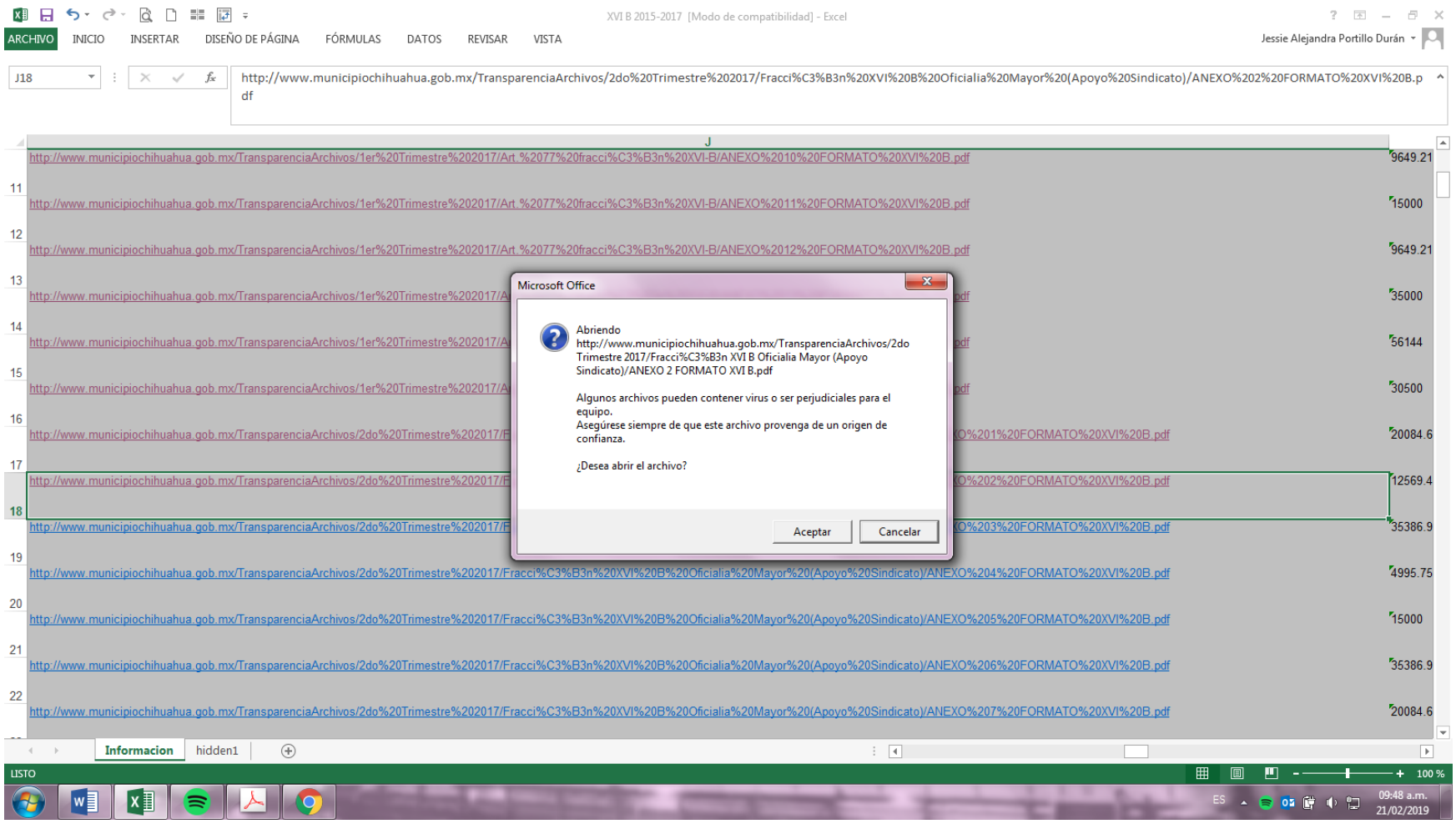
XVI B 2015-2017 [Modo de compatibilidad] - Excel
ARCHIVO INICIO INSERTAR DISEÑO DE PÁGINA FÓRMULAS DATOS REVISAR VISTA
Jessie Alejandra Portillo Durán
J18
http://www.municipiochihuahua.gob.mx/TransparenciaArchivos/2do%20Trimestre%202017/Fracci%C3%B3n%20XVI%20B%20Oficialia%20Mayor%20(Apoyo%20Sindicato)/ANEXO%202%20FORMATO%20XVI%20B.pdf
J
http://www.municipiochihuahua.gob.mx/TransparenciaArchivos/1er%20Trimestre%202017/Art.%2077%20fracci%C3%B3n%20XVI-B/ANEXO%2010%20FORMATO%20XVI%20B.pdf 9649.21
http://www.municipiochihuahua.gob.mx/TransparenciaArchivos/1er%20Trimestre%202017/Art.%2077%20fracci%C3%B3n%20XVI-B/ANEXO%2011%20FORMATO%20XVI%20B.pdf 15000
http://www.municipiochihuahua.gob.mx/TransparenciaArchivos/1er%20Trimestre%202017/Art.%2077%20fracci%C3%B3n%20XVI-B/ANEXO%2012%20FORMATO%20XVI%20B.pdf 9649.21
35000
56144
30500
20084.6
12569.4
35386.9
http://www.municipiochihuahua.gob.mx/TransparenciaArchivos/2do%20Trimestre%202017/Fracci%C3%B3n%20XVI%20B%20Oficialia%20Mayor%20(Apoyo%20Sindicato)/ANEXO%204%20FORMATO%20XVI%20B.pdf 4995.75
http://www.municipiochihuahua.gob.mx/TransparenciaArchivos/2do%20Trimestre%202017/Fracci%C3%B3n%20XVI%20B%20Oficialia%20Mayor%20(Apoyo%20Sindicato)/ANEXO%205%20FORMATO%20XVI%20B.pdf 15000
http://www.municipiochihuahua.gob.mx/TransparenciaArchivos/2do%20Trimestre%202017/Fracci%C3%B3n%20XVI%20B%20Oficialia%20Mayor%20(Apoyo%20Sindicato)/ANEXO%206%20FORMATO%20XVI%20B.pdf 35386.9
http://www.municipiochihuahua.gob.mx/TransparenciaArchivos/2do%20Trimestre%202017/Fracci%C3%B3n%20XVI%20B%20Oficialia%20Mayor%20(Apoyo%20Sindicato)/ANEXO%207%20FORMATO%20XVI%20B.pdf 20084.6
Microsoft Office
Abriendo
http://www.municipiochihuahua.gob.mx/TransparenciaArchivos/2do Trimestre 2017/Fracci%C3%B3n XVI B Oficialia Mayor (Apoyo Sindicato)/ANEXO 2 FORMATO XVI B.pdf
Algunos archivos pueden contener virus o ser perjudiciales para el equipo.
Asegúrese siempre de que este archivo provenga de un origen de confianza.
¿Desea abrir el archivo?
Aceptar
Cancelar
Informacion
hidden1
LISTO
100 %
ES
09:48 a.m.
21/02/2019

ANEXO 1 FORMATO XVI B.pdf | ANEXO 2 FORMATO XVI B.pdf

No es seguro | www.municipiochihuahua.gob.mx/TransparenciaArchivos/2do%20Trimestre%202017/Fracción%20XVI%20B%20Oficialia%20Mayor%20(Apoyo%20Sindicato)/ANEXO%202%20FORMATO%...

Aplicaciones | Inicio - PNT | Consulta por Sujeto... | Inicio | Criterios de I... | H. Congreso del Est... | Gobierno Municipal... | Directorio | Municip... | www.municipiochih...

CHIHUAHUA
Juntos, una mejor ciudad
GOBIERNO MUNICIPAL 2016-2018

**MUNICIPIO DE CHIHUAHUA**
**OFICIALÍA MAYOR**
**SOLICITUD DE PAGO**

Mpio. Solicitud de Pago GC
Fecha de impresión: 30-MAR-2017 09:52
Página: 1 de 1

No. Orden de Compra: **12415**
Estado de Solicitud: **APROBADO**
Fecha última actualización: 30-MAR-2017 09:56:26
Depto. Solicitante: OFICIALIA MAYOR
C. Cuarta No. 2411
Chihuahua

Núm. de Proveedor: 707
Proveedor:
**SIND. TRAB. AL SERV. MPIO. DE CHIH**
DEZA Y ULLOA 414
SAN FELIPE, CP 31203
CHIHUAHUA, CHIH
TEL.
FAX

Comprador: ARACELI IVONNE ARBALLO DIAZ
Descripción: APOYO DE BECAS PARA HIJOS DE EMPLEADOS SINDICALIZADOS NIVEL SECUNDARIA CORRESPONDIENTE A MARZO 2017

| LÍNEA | CLAVE ARTÍCULO | DESCRIPCIÓN / COMBINACIÓN CONTABLE | FECHA CONTABLE | UDM | CANTIDAD | PCIO. UNIT. C / IVA | IMPORTE |
|---|---|---|---|---|---|---|---|
| 1 | 159040100 1 | BECAS PARA HIJOS DE TRABAJADORES<br>01-51151060004-999999-04-13023-131-000-02E1509-15904-1-4-GCAM-000<br>BECAS PARA HIJOS DE TRABAJADORES | 22/03/17 | UNIDAD | 26.00 | 332.07 | 8,633.82 |
| 2 | 159040100 1 | BECAS PARA HIJOS DE TRABAJADORES<br>01-51151060004-999999-04-13023-131-000-02E1509-15904-1-4-GCAM-000<br>BECAS PARA HIJOS DE TRABAJADORES | 22/03/17 | UNIDAD | 11.00 | 357.78 | 3,935.58 |

TOTAL CON IVA INCLUIDO: $ 12,569.40

NOTA:

DIRECTOR DE LA DEPENDENCIA

CHIHUAHUA
Juntos, una mejor ciudad
OFICIALIA MAYOR
SUB-DIRECCION
RECURSOS HUMANOS

RESPONSABLE ÁREA ADMINISTRATIVA

ES 09:49 a.m. 21/02/2019

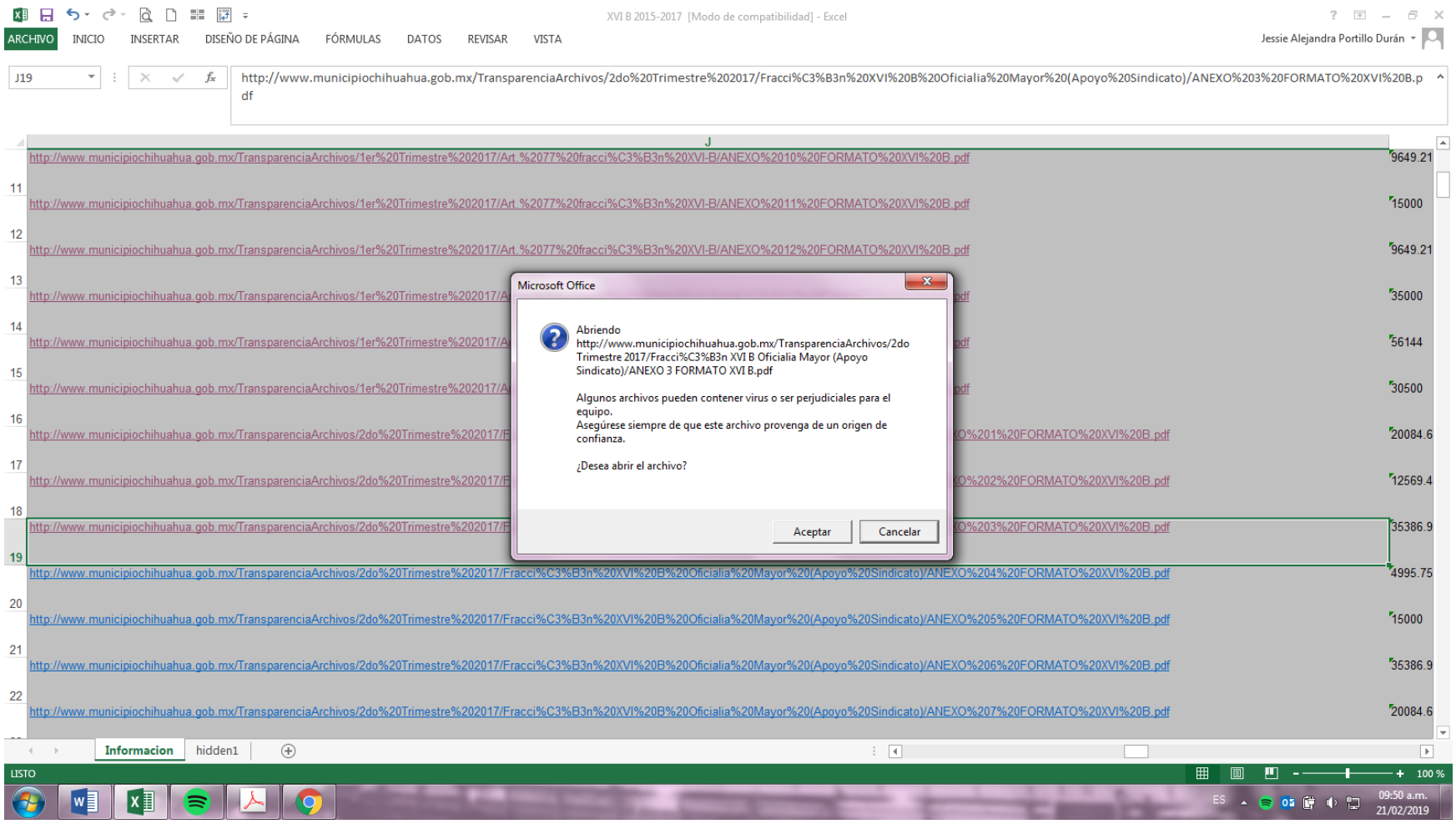
XVI B 2015-2017 [Modo de compatibilidad] - Excel
ARCHIVO
INICIO
INSERTAR
DISEÑO DE PÁGINA
FÓRMULAS
DATOS
REVISAR
VISTA
Jessie Alejandra Portillo Durán
J19
http://www.municipiochihuahua.gob.mx/TransparenciaArchivos/2do%20Trimestre%202017/Fracci%C3%B3n%20XVI%20B%20Oficialia%20Mayor%20(Apoyo%20Sindicato)/ANEXO%203%20FORMATO%20XVI%20B.pdf
J
http://www.municipiochihuahua.gob.mx/TransparenciaArchivos/1er%20Trimestre%202017/Art.%2077%20fracci%C3%B3n%20XVI-B/ANEXO%2010%20FORMATO%20XVI%20B.pdf 9649.21
http://www.municipiochihuahua.gob.mx/TransparenciaArchivos/1er%20Trimestre%202017/Art.%2077%20fracci%C3%B3n%20XVI-B/ANEXO%2011%20FORMATO%20XVI%20B.pdf 15000
http://www.municipiochihuahua.gob.mx/TransparenciaArchivos/1er%20Trimestre%202017/Art.%2077%20fracci%C3%B3n%20XVI-B/ANEXO%2012%20FORMATO%20XVI%20B.pdf 9649.21
35000
56144
30500
20084.6
12569.4
35386.9
http://www.municipiochihuahua.gob.mx/TransparenciaArchivos/2do%20Trimestre%202017/Fracci%C3%B3n%20XVI%20B%20Oficialia%20Mayor%20(Apoyo%20Sindicato)/ANEXO%204%20FORMATO%20XVI%20B.pdf 4995.75
http://www.municipiochihuahua.gob.mx/TransparenciaArchivos/2do%20Trimestre%202017/Fracci%C3%B3n%20XVI%20B%20Oficialia%20Mayor%20(Apoyo%20Sindicato)/ANEXO%205%20FORMATO%20XVI%20B.pdf 15000
http://www.municipiochihuahua.gob.mx/TransparenciaArchivos/2do%20Trimestre%202017/Fracci%C3%B3n%20XVI%20B%20Oficialia%20Mayor%20(Apoyo%20Sindicato)/ANEXO%206%20FORMATO%20XVI%20B.pdf 35386.9
http://www.municipiochihuahua.gob.mx/TransparenciaArchivos/2do%20Trimestre%202017/Fracci%C3%B3n%20XVI%20B%20Oficialia%20Mayor%20(Apoyo%20Sindicato)/ANEXO%207%20FORMATO%20XVI%20B.pdf 20084.6
Microsoft Office
Abriendo
http://www.municipiochihuahua.gob.mx/TransparenciaArchivos/2do Trimestre 2017/Fracci%C3%B3n XVI B Oficialia Mayor (Apoyo Sindicato)/ANEXO 3 FORMATO XVI B.pdf
Algunos archivos pueden contener virus o ser perjudiciales para el equipo.
Asegúrese siempre de que este archivo provenga de un origen de confianza.
¿Desea abrir el archivo?
Aceptar
Cancelar
Informacion
hidden1
LISTO
100 %
ES
09:50 a.m.
21/02/2019

ANEXO 1 FORMATO XVI B.pdf
ANEXO 2 FORMATO XVI B.pdf
ANEXO 3 FORMATO XVI B.pdf
No es seguro | www.municipiochihuahua.gob.mx/TransparenciaArchivos/2do%20Trimestre%202017/Fracción%20XVI%20B%20Oficialia%20Mayor%20(Apoyo%20Sindicato)/ANEXO%203%20FORMATO%...
Aplicaciones
Inicio - PNT
Consulta por Sujeto...
Inicio | Criterios de I...
H. Congreso del Est...
Gobierno Municipal...
Directorio | Municip...
www.municipiochih...
ANEXO 3 FORMATO XVI B.pdf
1 / 2
CHIHUAHUA
MUNICIPIO DE CHIHUAHUA
OFICIALÍA MAYOR
SOLICITUD DE PAGO
Mpio. Solicitud de Pago GC
Fecha de impresión: 31-MAR-2017 10:48
Página: 1 de 1
No. Orden de Compra: 12421
Estado de Solicitud: APROBADO
Fecha última actualización: 31-MAR-2017 10:51:51
Depto. Solicitante: OFICIALIA MAYOR
C. Cuarta No. 2411
Chihuahua
Comprador: ARACELI IVONNE ARBALLO DIAZ
Descripción: APOYO DE BECAS PARA HIJOS DE EMPLEADOS SINDICALIZADOS NIVEL SUPERIOR CORRESPONDIENTE A MARZO 2017
Núm. de Proveedor: 707
Proveedor:
SIND. TRAB. AL SERV. MPIO. DE CHIH
DEZA Y ULLOA 414
SAN FELIPE, CP 31203
CHIHUAHUA, CHIH
TEL.
FAX
LÍNEA | CLAVE ARTÍCULO | DESCRIPCIÓN / COMBINACIÓN CONTABLE | FECHA CONTABLE | UDM | CANTIDAD | PCIO. UNIT. C / IVA | IMPORTE
1 | 1590401001 | BECAS PARA HIJOS DE TRABAJADORES
01-51151060004-999999-04-13023-131-000-02E1511-15904-1-4-GCAM-000
BECAS PARA HIJOS DE TRABAJADORES | 22/03/17 | UNIDAD | 21.00 | 733.77 | 15,409.17
2 | 1590401001 | BECAS PARA HIJOS DE TRABAJADORES
01-51151060004-999999-04-13023-131-000-02E1511-15904-1-4-GCAM-000
BECAS PARA HIJOS DE TRABAJADORES | 22/03/17 | UNIDAD | 25.00 | 799.11 | 19,977.75
TOTAL CON IVA INCLUIDO: $ 35,386.92
NOTA:
DIRECTOR DE LA DEPENDENCIA
RESPONSABLE ÁREA ADMINISTRATIVA
OFICIALIA MAYOR
ES
09:50 a.m.
21/02/2019

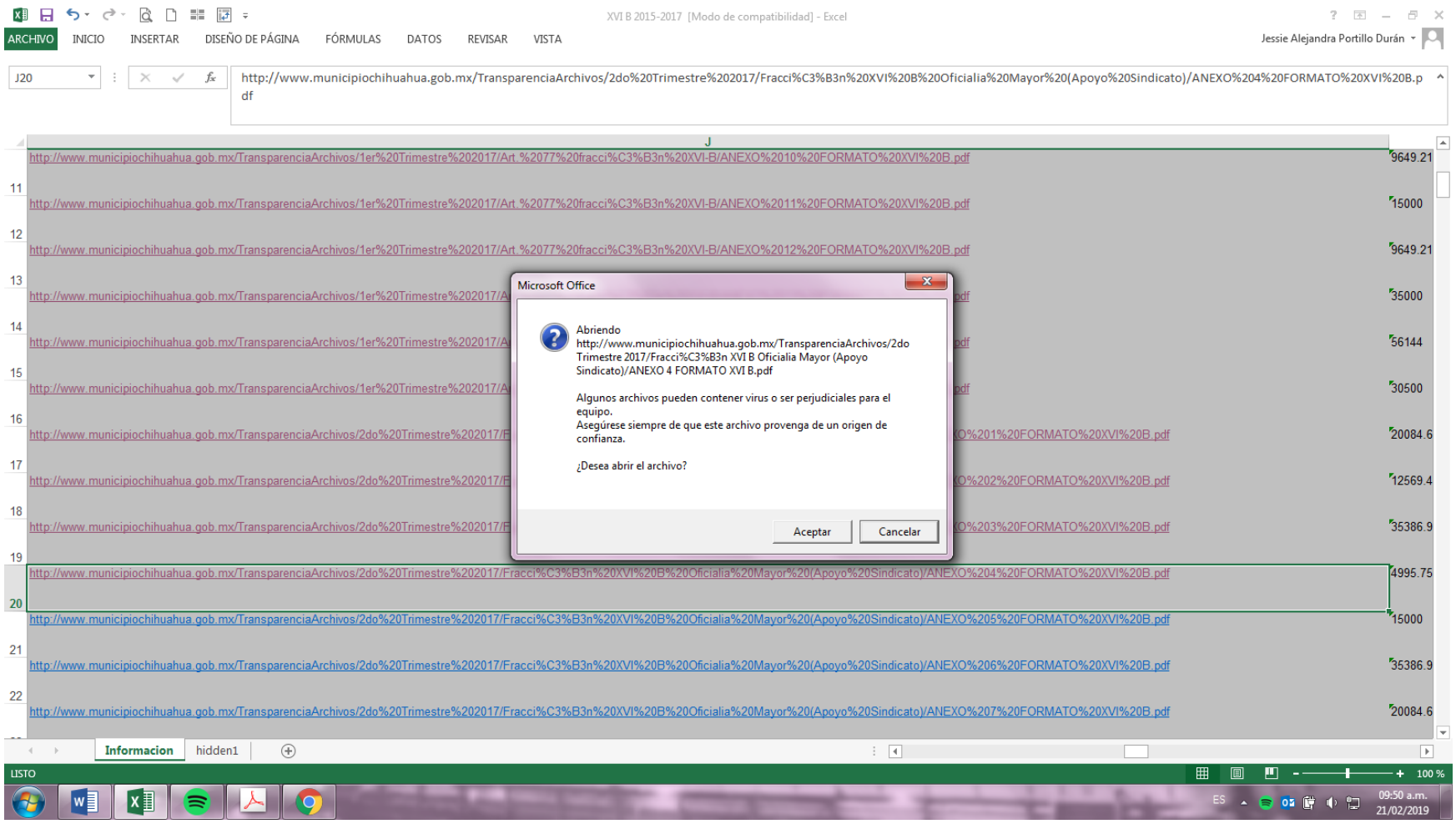
XVI B 2015-2017 [Modo de compatibilidad] - Excel
ARCHIVO
INICIO
INSERTAR
DISEÑO DE PÁGINA
FÓRMULAS
DATOS
REVISAR
VISTA
Jessie Alejandra Portillo Durán
J20
http://www.municipiochihuahua.gob.mx/TransparenciaArchivos/2do%20Trimestre%202017/Fracci%C3%B3n%20XVI%20B%20Oficialia%20Mayor%20(Apoyo%20Sindicato)/ANEXO%204%20FORMATO%20XVI%20B.pdf
J
http://www.municipiochihuahua.gob.mx/TransparenciaArchivos/1er%20Trimestre%202017/Art.%2077%20fracci%C3%B3n%20XVI-B/ANEXO%2010%20FORMATO%20XVI%20B.pdf 9649.21
http://www.municipiochihuahua.gob.mx/TransparenciaArchivos/1er%20Trimestre%202017/Art.%2077%20fracci%C3%B3n%20XVI-B/ANEXO%2011%20FORMATO%20XVI%20B.pdf 15000
http://www.municipiochihuahua.gob.mx/TransparenciaArchivos/1er%20Trimestre%202017/Art.%2077%20fracci%C3%B3n%20XVI-B/ANEXO%2012%20FORMATO%20XVI%20B.pdf 9649.21
35000
56144
30500
20084.6
12569.4
35386.9
http://www.municipiochihuahua.gob.mx/TransparenciaArchivos/2do%20Trimestre%202017/Fracci%C3%B3n%20XVI%20B%20Oficialia%20Mayor%20(Apoyo%20Sindicato)/ANEXO%204%20FORMATO%20XVI%20B.pdf 4995.75
http://www.municipiochihuahua.gob.mx/TransparenciaArchivos/2do%20Trimestre%202017/Fracci%C3%B3n%20XVI%20B%20Oficialia%20Mayor%20(Apoyo%20Sindicato)/ANEXO%205%20FORMATO%20XVI%20B.pdf 15000
http://www.municipiochihuahua.gob.mx/TransparenciaArchivos/2do%20Trimestre%202017/Fracci%C3%B3n%20XVI%20B%20Oficialia%20Mayor%20(Apoyo%20Sindicato)/ANEXO%206%20FORMATO%20XVI%20B.pdf 35386.9
http://www.municipiochihuahua.gob.mx/TransparenciaArchivos/2do%20Trimestre%202017/Fracci%C3%B3n%20XVI%20B%20Oficialia%20Mayor%20(Apoyo%20Sindicato)/ANEXO%207%20FORMATO%20XVI%20B.pdf 20084.6
Microsoft Office
Abriendo
http://www.municipiochihuahua.gob.mx/TransparenciaArchivos/2do Trimestre 2017/Fracci%C3%B3n XVI B Oficialia Mayor (Apoyo Sindicato)/ANEXO 4 FORMATO XVI B.pdf
Algunos archivos pueden contener virus o ser perjudiciales para el equipo.
Asegúrese siempre de que este archivo provenga de un origen de confianza.
¿Desea abrir el archivo?
Aceptar
Cancelar
Informacion
hidden1
LISTO
100 %
ES
09:50 a.m.
21/02/2019

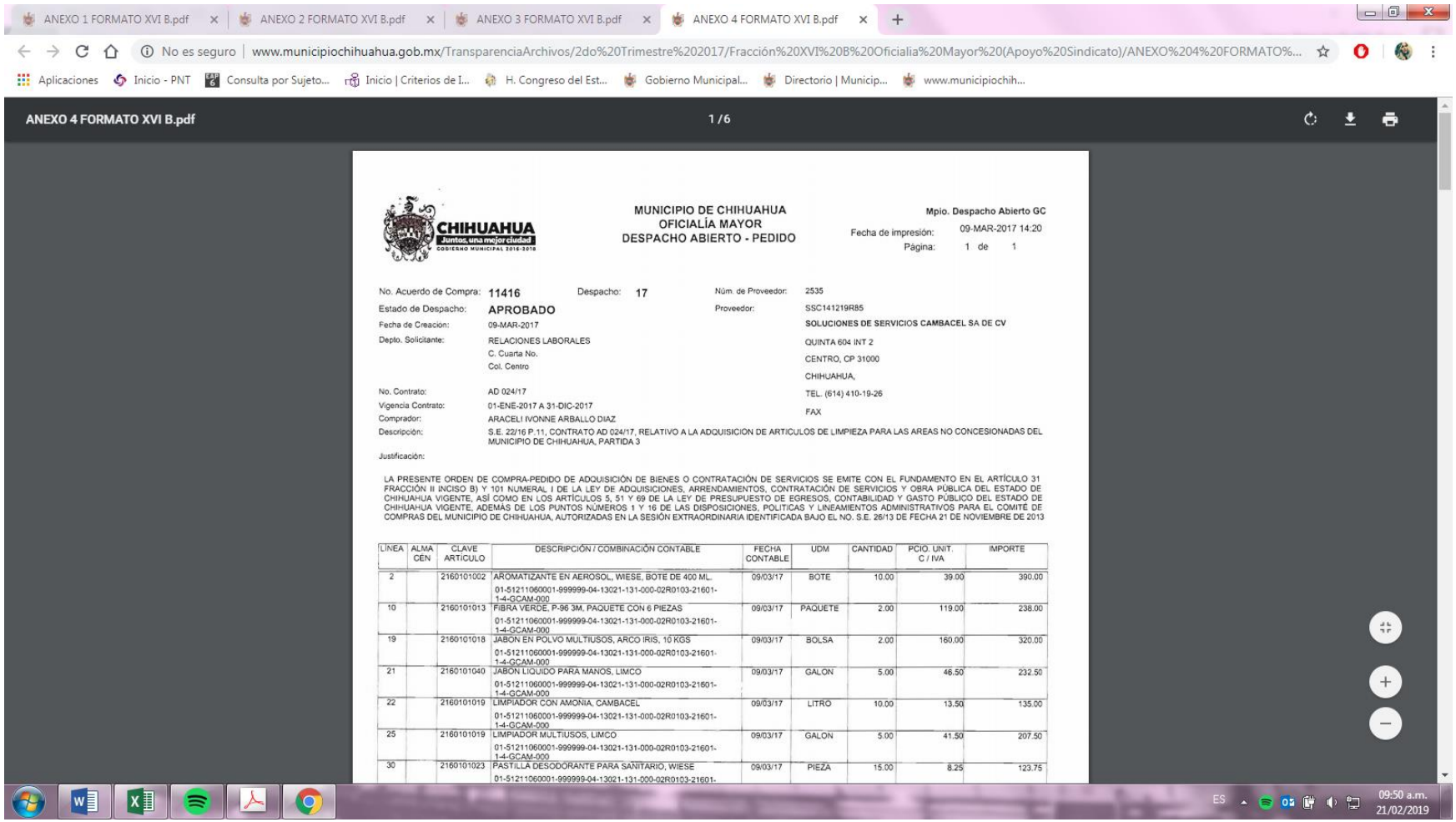


CHIHUAHUA
Juntos, una mejor ciudad
GOBIERNO MUNICIPAL 2016-2018

**MUNICIPIO DE CHIHUAHUA**
**OFICIALÍA MAYOR**
**DESPACHO ABIERTO - PEDIDO**

Mpio. Despacho Abierto GC
Fecha de impresión: 09-MAR-2017 14:20
Página: 1 de 1

No. Acuerdo de Compra: **11416** Despacho: **17**
Estado de Despacho: **APROBADO**
Fecha de Creacion: 09-MAR-2017
Depto. Solicitante: RELACIONES LABORALES
C. Cuarta No.
Col. Centro

No. Contrato: AD 024/17
Vigencia Contrato: 01-ENE-2017 A 31-DIC-2017
Comprador: ARACELI IVONNE ARBALLO DIAZ
Descripción: S.E. 22/16 P.11, CONTRATO AD 024/17, RELATIVO A LA ADQUISICION DE ARTICULOS DE LIMPIEZA PARA LAS AREAS NO CONCESIONADAS DEL MUNICIPIO DE CHIHUAHUA, PARTIDA 3
Justificación:

Núm. de Proveedor: 2535
Proveedor: SSC141219R85
**SOLUCIONES DE SERVICIOS CAMBACEL SA DE CV**
QUINTA 604 INT 2
CENTRO, CP 31000
CHIHUAHUA,
TEL. (614) 410-19-26
FAX

LA PRESENTE ORDEN DE COMPRA-PEDIDO DE ADQUISICIÓN DE BIENES O CONTRATACIÓN DE SERVICIOS SE EMITE CON EL FUNDAMENTO EN EL ARTÍCULO 31 FRACCIÓN II INCISO B) Y 101 NUMERAL I DE LA LEY DE ADQUISICIONES, ARRENDAMIENTOS, CONTRATACIÓN DE SERVICIOS Y OBRA PÚBLICA DEL ESTADO DE CHIHUAHUA VIGENTE, ASÍ COMO EN LOS ARTÍCULOS 5, 51 Y 69 DE LA LEY DE PRESUPUESTO DE EGRESOS, CONTABILIDAD Y GASTO PÚBLICO DEL ESTADO DE CHIHUAHUA VIGENTE, ADEMÁS DE LOS PUNTOS NÚMEROS 1 Y 16 DE LAS DISPOSICIONES, POLITICAS Y LINEAMIENTOS ADMINISTRATIVOS PARA EL COMITÉ DE COMPRAS DEL MUNICIPIO DE CHIHUAHUA, AUTORIZADAS EN LA SESIÓN EXTRAORDINARIA IDENTIFICADA BAJO EL NO. S.E. 26/13 DE FECHA 21 DE NOVIEMBRE DE 2013

| LÍNEA | ALMACÉN | CLAVE ARTÍCULO | DESCRIPCIÓN / COMBINACIÓN CONTABLE | FECHA CONTABLE | UDM | CANTIDAD | PCIO. UNIT. C / IVA | IMPORTE |
|---|---|---|---|---|---|---|---|---|
| 2 | | 2160101002 | AROMATIZANTE EN AEROSOL, WIESE, BOTE DE 400 ML.<br>01-51211060001-999999-04-13021-131-000-02R0103-21601-1-4-GCAM-000 | 09/03/17 | BOTE | 10.00 | 39.00 | 390.00 |
| 10 | | 2160101013 | FIBRA VERDE, P-96 3M, PAQUETE CON 6 PIEZAS<br>01-51211060001-999999-04-13021-131-000-02R0103-21601-1-4-GCAM-000 | 09/03/17 | PAQUETE | 2.00 | 119.00 | 238.00 |
| 19 | | 2160101018 | JABON EN POLVO MULTIUSOS, ARCO IRIS, 10 KGS<br>01-51211060001-999999-04-13021-131-000-02R0103-21601-1-4-GCAM-000 | 09/03/17 | BOLSA | 2.00 | 160.00 | 320.00 |
| 21 | | 2160101040 | JABON LIQUIDO PARA MANOS, LIMCO<br>01-51211060001-999999-04-13021-131-000-02R0103-21601-1-4-GCAM-000 | 09/03/17 | GALON | 5.00 | 46.50 | 232.50 |
| 22 | | 2160101019 | LIMPIADOR CON AMONIA, CAMBACEL<br>01-51211060001-999999-04-13021-131-000-02R0103-21601-1-4-GCAM-000 | 09/03/17 | LITRO | 10.00 | 13.50 | 135.00 |
| 25 | | 2160101019 | LIMPIADOR MULTIUSOS, LIMCO<br>01-51211060001-999999-04-13021-131-000-02R0103-21601-1-4-GCAM-000 | 09/03/17 | GALON | 5.00 | 41.50 | 207.50 |
| 30 | | 2160101023 | PASTILLA DESODORANTE PARA SANITARIO, WIESE<br>01-51211060001-999999-04-13021-131-000-02R0103-21601- | 09/03/17 | PIEZA | 15.00 | 8.25 | 123.75 |

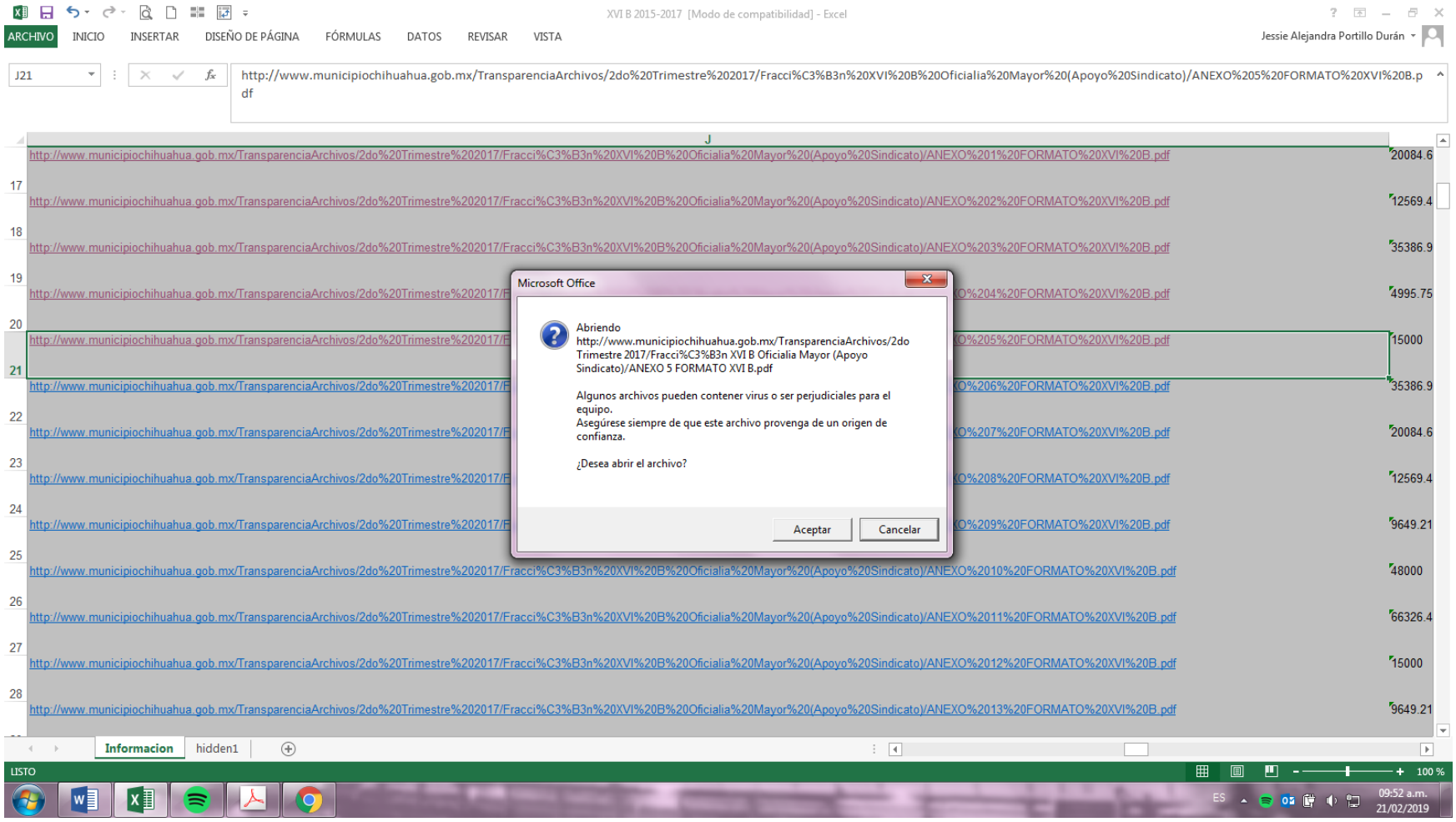
XVI B 2015-2017 [Modo de compatibilidad] - Excel
ARCHIVO
INICIO
INSERTAR
DISEÑO DE PÁGINA
FÓRMULAS
DATOS
REVISAR
VISTA
Jessie Alejandra Portillo Durán
J21
http://www.municipiochihuahua.gob.mx/TransparenciaArchivos/2do%20Trimestre%202017/Fracci%C3%B3n%20XVI%20B%20Oficialia%20Mayor%20(Apoyo%20Sindicato)/ANEXO%205%20FORMATO%20XVI%20B.pdf
J
http://www.municipiochihuahua.gob.mx/TransparenciaArchivos/2do%20Trimestre%202017/Fracci%C3%B3n%20XVI%20B%20Oficialia%20Mayor%20(Apoyo%20Sindicato)/ANEXO%201%20FORMATO%20XVI%20B.pdf 20084.6
17 http://www.municipiochihuahua.gob.mx/TransparenciaArchivos/2do%20Trimestre%202017/Fracci%C3%B3n%20XVI%20B%20Oficialia%20Mayor%20(Apoyo%20Sindicato)/ANEXO%202%20FORMATO%20XVI%20B.pdf 12569.4
18 http://www.municipiochihuahua.gob.mx/TransparenciaArchivos/2do%20Trimestre%202017/Fracci%C3%B3n%20XVI%20B%20Oficialia%20Mayor%20(Apoyo%20Sindicato)/ANEXO%203%20FORMATO%20XVI%20B.pdf 35386.9
19 4995.75
20 15000
21 35386.9
22 20084.6
23 12569.4
24 9649.21
25 http://www.municipiochihuahua.gob.mx/TransparenciaArchivos/2do%20Trimestre%202017/Fracci%C3%B3n%20XVI%20B%20Oficialia%20Mayor%20(Apoyo%20Sindicato)/ANEXO%2010%20FORMATO%20XVI%20B.pdf 48000
26 http://www.municipiochihuahua.gob.mx/TransparenciaArchivos/2do%20Trimestre%202017/Fracci%C3%B3n%20XVI%20B%20Oficialia%20Mayor%20(Apoyo%20Sindicato)/ANEXO%2011%20FORMATO%20XVI%20B.pdf 66326.4
27 http://www.municipiochihuahua.gob.mx/TransparenciaArchivos/2do%20Trimestre%202017/Fracci%C3%B3n%20XVI%20B%20Oficialia%20Mayor%20(Apoyo%20Sindicato)/ANEXO%2012%20FORMATO%20XVI%20B.pdf 15000
28 http://www.municipiochihuahua.gob.mx/TransparenciaArchivos/2do%20Trimestre%202017/Fracci%C3%B3n%20XVI%20B%20Oficialia%20Mayor%20(Apoyo%20Sindicato)/ANEXO%2013%20FORMATO%20XVI%20B.pdf 9649.21
Microsoft Office
Abriendo
http://www.municipiochihuahua.gob.mx/TransparenciaArchivos/2do Trimestre 2017/Fracci%C3%B3n XVI B Oficialia Mayor (Apoyo Sindicato)/ANEXO 5 FORMATO XVI B.pdf
Algunos archivos pueden contener virus o ser perjudiciales para el equipo.
Asegúrese siempre de que este archivo provenga de un origen de confianza.
¿Desea abrir el archivo?
Aceptar
Cancelar
Informacion
hidden1
LISTO
100 %
ES
09:52 a.m.
21/02/2019

ANEXO 1 FORMATO XVI B.pdf | ANEXO 2 FORMATO XVI B.pdf | ANEXO 3 FORMATO XVI B.pdf | ANEXO 4 FORMATO XVI B.pdf | ANEXO 5 FORMATO XVI B.pdf

No es seguro | www.municipiochihuahua.gob.mx/TransparenciaArchivos/2do%20Trimestre%202017/Fracción%20XVI%20B%20Oficialia%20Mayor%20(Apoyo%20Sindicato)/ANEXO%205%20FORMATO%...

Aplicaciones | Inicio - PNT | Consulta por Sujeto... | Inicio | Criterios de I... | H. Congreso del Est... | Gobierno Municipal... | Directorio | Municip... | www.municipiochih...

CHIHUAHUA
Juntos, una mejor ciudad
GOBIERNO MUNICIPAL 2016 2018

**MUNICIPIO DE CHIHUAHUA**
**OFICIALÍA MAYOR**
**SOLICITUD DE PAGO**

**Mpio. Solicitud de Pago GC**
Fecha de impresión: 19-ABR-2017 10:26
Página: 1 de 1

No. Orden de Compra: **13797**
Estado de Solicitud: **APROBADO**
Fecha última actualización: 19-ABR-2017 09:57:52
Depto. Solicitante: OFICIALIA MAYOR
C. Cuarta No. 2411
Chihuahua

Núm. de Proveedor: 707
Proveedor:
**SIND. TRAB. AL SERV. MPIO. DE CHIH**
DEZA Y ULLOA 414
SAN FELIPE, CP 31203
CHIHUAHUA, CHIH
TEL.
FAX

Comprador: ARACELI IVONNE ARBALLO DIAZ
Descripción: APOYO ECONOMICO PARA EL PERSONAL DE LA MESA DIRECTIVA DEL SINDICATO CORRESPONDIENTE A ABRIL DE 2017

| LÍNEA | CLAVE ARTÍCULO | DESCRIPCIÓN / COMBINACIÓN CONTABLE | FECHA CONTABLE | UDM | CANTIDAD | PCIO. UNIT. C / IVA | IMPORTE |
|---|---|---|---|---|---|---|---|
| 1 | 4430201001 | AYUDAS SOCIALES A INSTITUCIONES Y AGRUPACIONES DE AP<br>01-5243101002-999999-04-13023-131-000-02E1202-44302-1-4-GCAM-000<br>AYUDAS SOCIALES A INSTITUCIONES Y AGRUPACIONES DE AP | 19/04/17 | UNIDAD | 1.00 | 15,000.00 | 15,000.00 |

TOTAL CON IVA INCLUIDO: $ 15,000.00

NOTA:

DIRECTOR DE LA DEPENDENCIA

CHIHUAHUA
Juntos, una mejor ciudad
OFICIALIA MAYOR
SUB-DIRECCION
RECURSOS HUMANOS

RESPONSABLE ÁREA ADMINISTRATIVA

ES 09:55 a.m. 21/02/2019

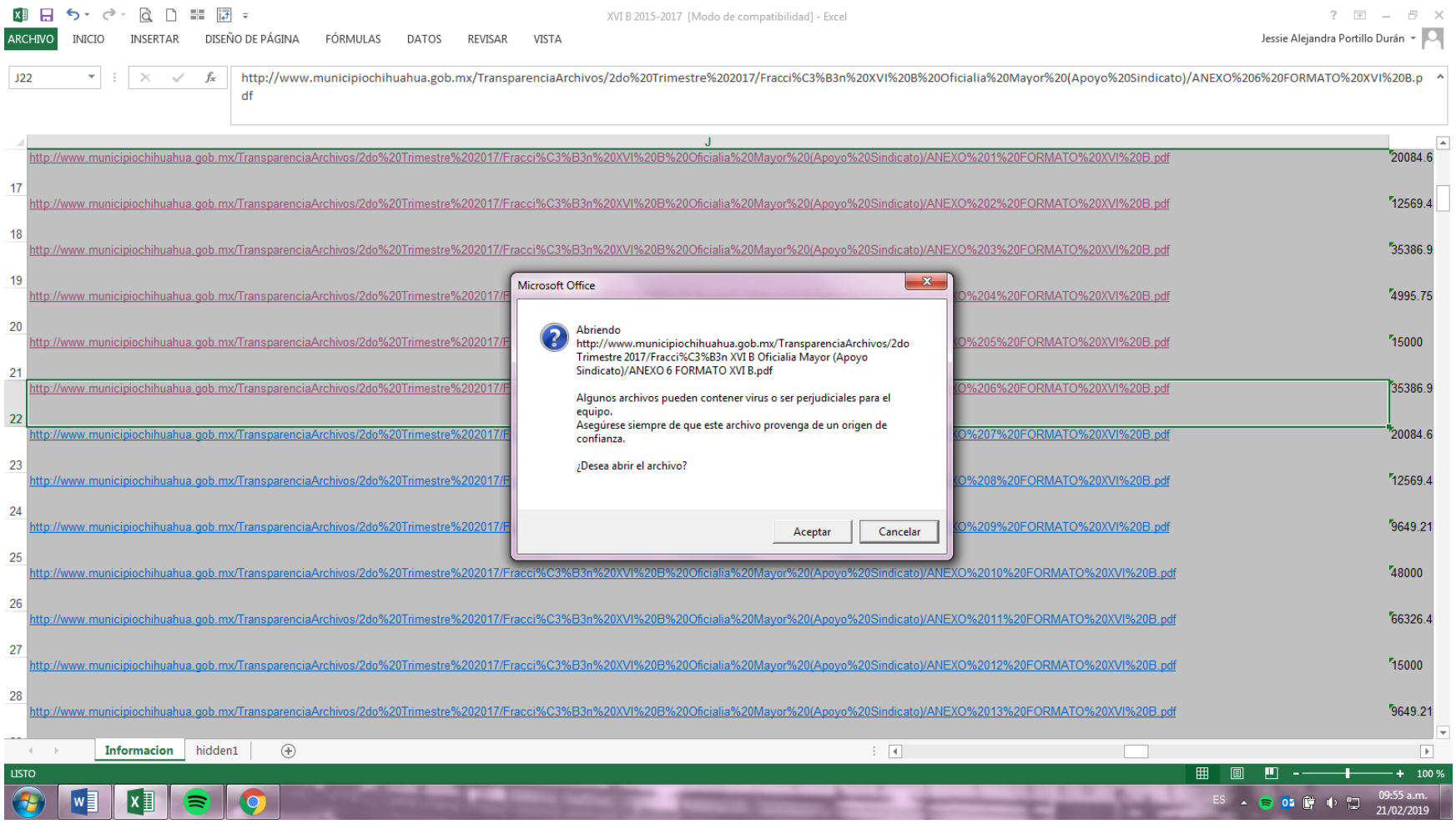
XVI B 2015-2017 [Modo de compatibilidad] - Excel
ARCHIVO
INICIO
INSERTAR
DISEÑO DE PÁGINA
FÓRMULAS
DATOS
REVISAR
VISTA
Jessie Alejandra Portillo Durán
J22
http://www.municipiochihuahua.gob.mx/TransparenciaArchivos/2do%20Trimestre%202017/Fracci%C3%B3n%20XVI%20B%20Oficialia%20Mayor%20(Apoyo%20Sindicato)/ANEXO%206%20FORMATO%20XVI%20B.pdf
J
http://www.municipiochihuahua.gob.mx/TransparenciaArchivos/2do%20Trimestre%202017/Fracci%C3%B3n%20XVI%20B%20Oficialia%20Mayor%20(Apoyo%20Sindicato)/ANEXO%201%20FORMATO%20XVI%20B.pdf 20084.6
17 http://www.municipiochihuahua.gob.mx/TransparenciaArchivos/2do%20Trimestre%202017/Fracci%C3%B3n%20XVI%20B%20Oficialia%20Mayor%20(Apoyo%20Sindicato)/ANEXO%202%20FORMATO%20XVI%20B.pdf 12569.4
18 http://www.municipiochihuahua.gob.mx/TransparenciaArchivos/2do%20Trimestre%202017/Fracci%C3%B3n%20XVI%20B%20Oficialia%20Mayor%20(Apoyo%20Sindicato)/ANEXO%203%20FORMATO%20XVI%20B.pdf 35386.9
19 http://www.municipiochihuahua.gob.mx/TransparenciaArchivos/2do%20Trimestre%202017/F...%204%20FORMATO%20XVI%20B.pdf 4995.75
20 http://www.municipiochihuahua.gob.mx/TransparenciaArchivos/2do%20Trimestre%202017/F...%205%20FORMATO%20XVI%20B.pdf 15000
21 http://www.municipiochihuahua.gob.mx/TransparenciaArchivos/2do%20Trimestre%202017/F...%206%20FORMATO%20XVI%20B.pdf 35386.9
22 http://www.municipiochihuahua.gob.mx/TransparenciaArchivos/2do%20Trimestre%202017/F...%207%20FORMATO%20XVI%20B.pdf 20084.6
23 http://www.municipiochihuahua.gob.mx/TransparenciaArchivos/2do%20Trimestre%202017/F...%208%20FORMATO%20XVI%20B.pdf 12569.4
24 http://www.municipiochihuahua.gob.mx/TransparenciaArchivos/2do%20Trimestre%202017/F...%209%20FORMATO%20XVI%20B.pdf 9649.21
25 http://www.municipiochihuahua.gob.mx/TransparenciaArchivos/2do%20Trimestre%202017/Fracci%C3%B3n%20XVI%20B%20Oficialia%20Mayor%20(Apoyo%20Sindicato)/ANEXO%2010%20FORMATO%20XVI%20B.pdf 48000
26 http://www.municipiochihuahua.gob.mx/TransparenciaArchivos/2do%20Trimestre%202017/Fracci%C3%B3n%20XVI%20B%20Oficialia%20Mayor%20(Apoyo%20Sindicato)/ANEXO%2011%20FORMATO%20XVI%20B.pdf 66326.4
27 http://www.municipiochihuahua.gob.mx/TransparenciaArchivos/2do%20Trimestre%202017/Fracci%C3%B3n%20XVI%20B%20Oficialia%20Mayor%20(Apoyo%20Sindicato)/ANEXO%2012%20FORMATO%20XVI%20B.pdf 15000
28 http://www.municipiochihuahua.gob.mx/TransparenciaArchivos/2do%20Trimestre%202017/Fracci%C3%B3n%20XVI%20B%20Oficialia%20Mayor%20(Apoyo%20Sindicato)/ANEXO%2013%20FORMATO%20XVI%20B.pdf 9649.21
Microsoft Office
Abriendo
http://www.municipiochihuahua.gob.mx/TransparenciaArchivos/2do Trimestre 2017/Fracci%C3%B3n XVI B Oficialia Mayor (Apoyo Sindicato)/ANEXO 6 FORMATO XVI B.pdf
Algunos archivos pueden contener virus o ser perjudiciales para el equipo.
Asegúrese siempre de que este archivo provenga de un origen de confianza.
¿Desea abrir el archivo?
Aceptar
Cancelar
Informacion
hidden1
LISTO
100 %
ES
09:55 a.m.
21/02/2019

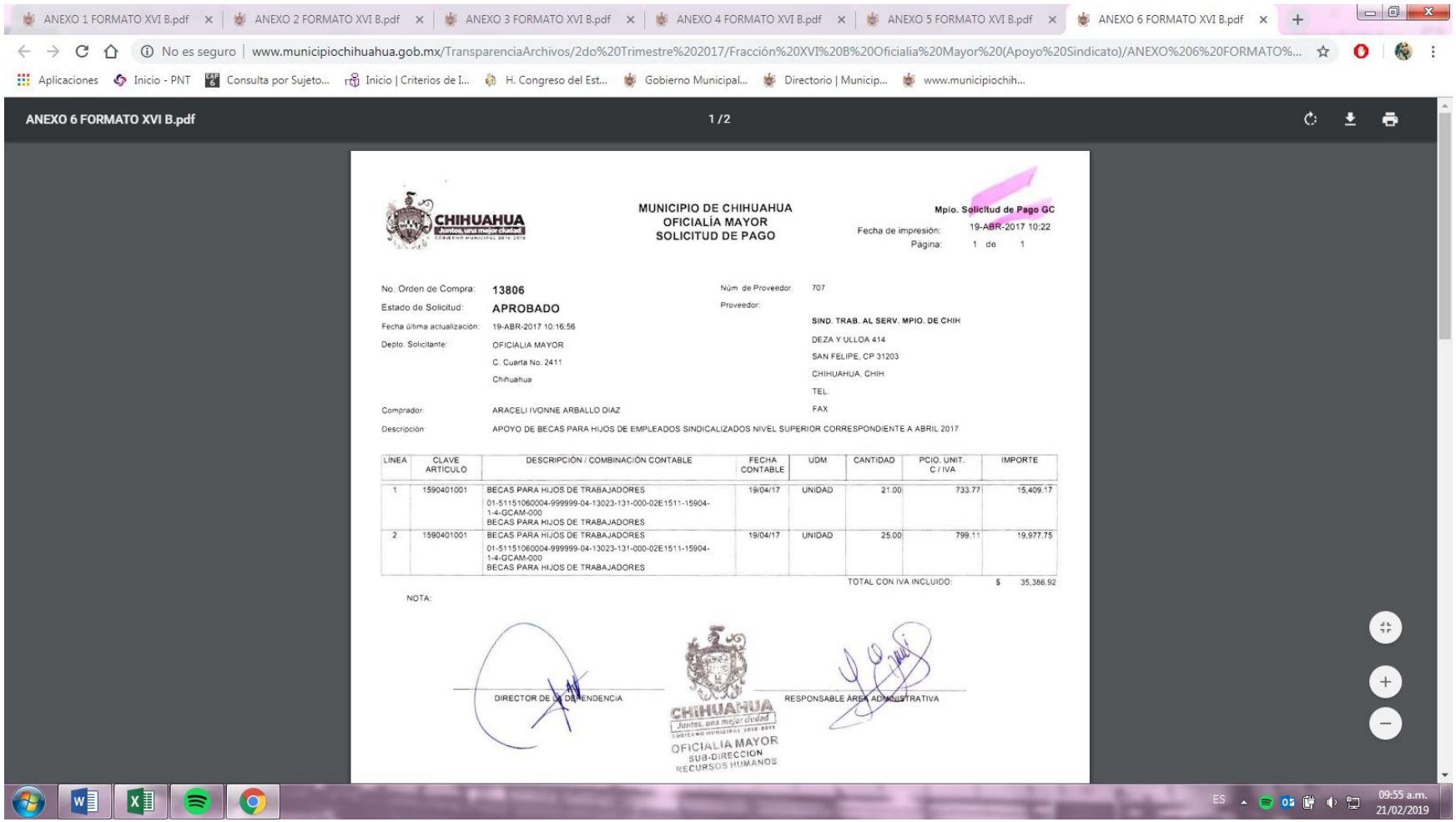
ANEXO 1 FORMATO XVI B.pdf
ANEXO 2 FORMATO XVI B.pdf
ANEXO 3 FORMATO XVI B.pdf
ANEXO 4 FORMATO XVI B.pdf
ANEXO 5 FORMATO XVI B.pdf
ANEXO 6 FORMATO XVI B.pdf
No es seguro | www.municipiochihuahua.gob.mx/TransparenciaArchivos/2do%20Trimestre%202017/Fracción%20XVI%20B%20Oficialia%20Mayor%20(Apoyo%20Sindicato)/ANEXO%206%20FORMATO%...
Aplicaciones
Inicio - PNT
Consulta por Sujeto...
Inicio | Criterios de I...
H. Congreso del Est...
Gobierno Municipal...
Directorio | Municip...
www.municipiochih...
ANEXO 6 FORMATO XVI B.pdf
1 / 2
CHIHUAHUA
Juntos, una mejor ciudad
MUNICIPIO DE CHIHUAHUA
OFICIALÍA MAYOR
SOLICITUD DE PAGO
Mpio. Solicitud de Pago GC
Fecha de impresión: 19-ABR-2017 10:22
Página: 1 de 1
No. Orden de Compra: 13806
Estado de Solicitud: APROBADO
Fecha última actualización: 19-ABR-2017 10:16:56
Depto. Solicitante: OFICIALIA MAYOR
C. Cuarta No. 2411
Chihuahua
Núm. de Proveedor: 707
Proveedor:
SIND. TRAB. AL SERV. MPIO. DE CHIH
DEZA Y ULLOA 414
SAN FELIPE, CP 31203
CHIHUAHUA, CHIH
TEL.
FAX
Comprador: ARACELI IVONNE ARBALLO DIAZ
Descripción: APOYO DE BECAS PARA HIJOS DE EMPLEADOS SINDICALIZADOS NIVEL SUPERIOR CORRESPONDIENTE A ABRIL 2017
LÍNEA
CLAVE ARTICULO
DESCRIPCIÓN / COMBINACIÓN CONTABLE
FECHA CONTABLE
UDM
CANTIDAD
PCIO. UNIT. C / IVA
IMPORTE
1 1590401001 BECAS PARA HIJOS DE TRABAJADORES 19/04/17 UNIDAD 21.00 733.77 15,409.17
01-51151060004-999999-04-13023-131-000-02E1511-15904-1-4-GCAM-000
BECAS PARA HIJOS DE TRABAJADORES
2 1590401001 BECAS PARA HIJOS DE TRABAJADORES 19/04/17 UNIDAD 25.00 799.11 19,977.75
01-51151060004-999999-04-13023-131-000-02E1511-15904-1-4-GCAM-000
BECAS PARA HIJOS DE TRABAJADORES
TOTAL CON IVA INCLUIDO: $ 35,386.92
NOTA:
DIRECTOR DE LA DEPENDENCIA
CHIHUAHUA
Juntos, una mejor ciudad
OFICIALIA MAYOR
SUB-DIRECCION
RECURSOS HUMANOS
RESPONSABLE ÁREA ADMINISTRATIVA
ES
09:55 a.m.
21/02/2019

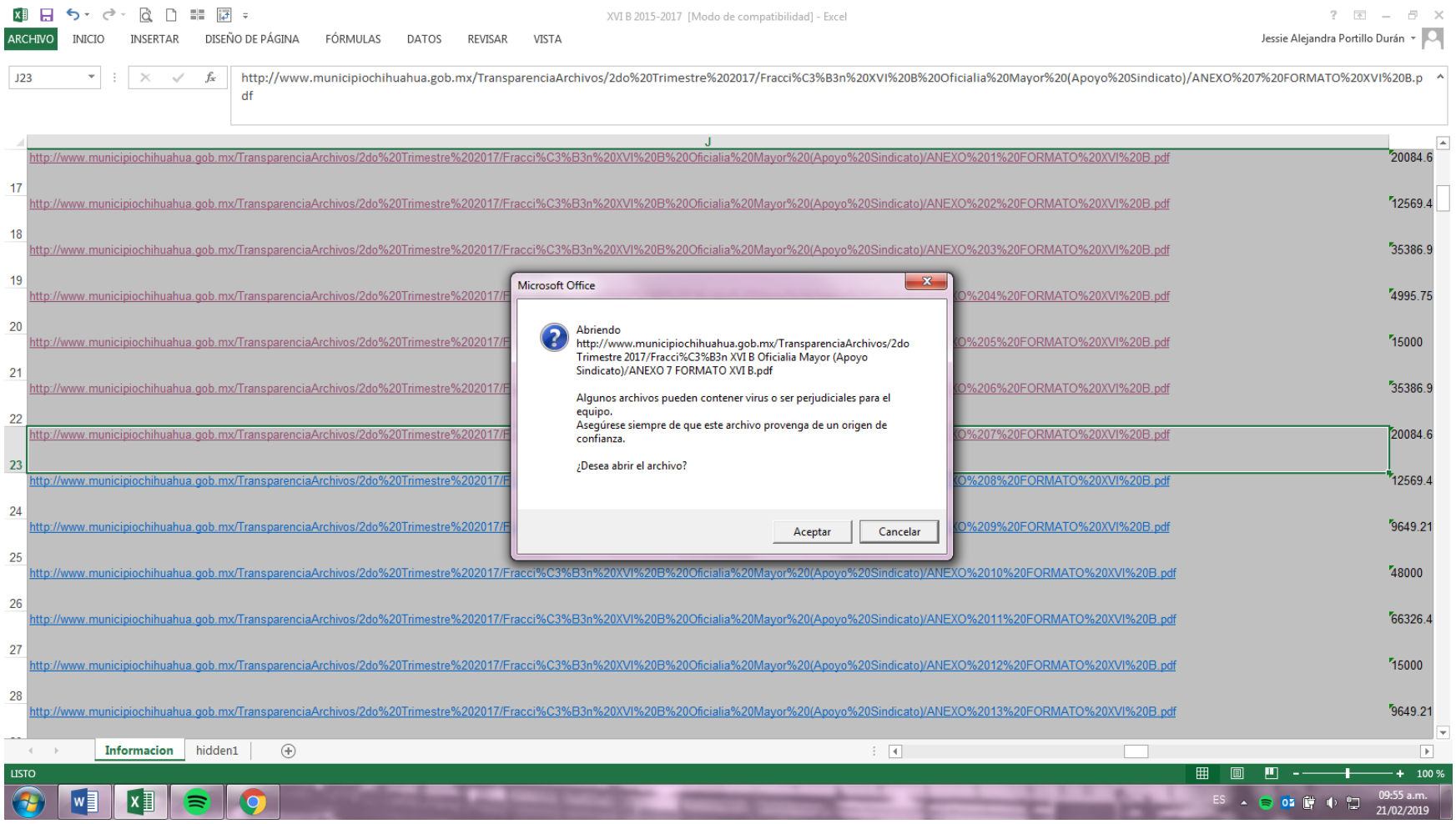
XVI B 2015-2017 [Modo de compatibilidad] - Excel
ARCHIVO
INICIO
INSERTAR
DISEÑO DE PÁGINA
FÓRMULAS
DATOS
REVISAR
VISTA
Jessie Alejandra Portillo Durán
J23
http://www.municipiochihuahua.gob.mx/TransparenciaArchivos/2do%20Trimestre%202017/Fracci%C3%B3n%20XVI%20B%20Oficialia%20Mayor%20(Apoyo%20Sindicato)/ANEXO%207%20FORMATO%20XVI%20B.pdf
J
http://www.municipiochihuahua.gob.mx/TransparenciaArchivos/2do%20Trimestre%202017/Fracci%C3%B3n%20XVI%20B%20Oficialia%20Mayor%20(Apoyo%20Sindicato)/ANEXO%201%20FORMATO%20XVI%20B.pdf 20084.6
17 http://www.municipiochihuahua.gob.mx/TransparenciaArchivos/2do%20Trimestre%202017/Fracci%C3%B3n%20XVI%20B%20Oficialia%20Mayor%20(Apoyo%20Sindicato)/ANEXO%202%20FORMATO%20XVI%20B.pdf 12569.4
18 http://www.municipiochihuahua.gob.mx/TransparenciaArchivos/2do%20Trimestre%202017/Fracci%C3%B3n%20XVI%20B%20Oficialia%20Mayor%20(Apoyo%20Sindicato)/ANEXO%203%20FORMATO%20XVI%20B.pdf 35386.9
19 http://www.municipiochihuahua.gob.mx/TransparenciaArchivos/2do%20Trimestre%202017/F...O%204%20FORMATO%20XVI%20B.pdf 4995.75
20 http://www.municipiochihuahua.gob.mx/TransparenciaArchivos/2do%20Trimestre%202017/F...O%205%20FORMATO%20XVI%20B.pdf 15000
21 http://www.municipiochihuahua.gob.mx/TransparenciaArchivos/2do%20Trimestre%202017/F...O%206%20FORMATO%20XVI%20B.pdf 35386.9
22 http://www.municipiochihuahua.gob.mx/TransparenciaArchivos/2do%20Trimestre%202017/F...O%207%20FORMATO%20XVI%20B.pdf 20084.6
23 http://www.municipiochihuahua.gob.mx/TransparenciaArchivos/2do%20Trimestre%202017/F...O%208%20FORMATO%20XVI%20B.pdf 12569.4
24 http://www.municipiochihuahua.gob.mx/TransparenciaArchivos/2do%20Trimestre%202017/F...O%209%20FORMATO%20XVI%20B.pdf 9649.21
25 http://www.municipiochihuahua.gob.mx/TransparenciaArchivos/2do%20Trimestre%202017/Fracci%C3%B3n%20XVI%20B%20Oficialia%20Mayor%20(Apoyo%20Sindicato)/ANEXO%2010%20FORMATO%20XVI%20B.pdf 48000
26 http://www.municipiochihuahua.gob.mx/TransparenciaArchivos/2do%20Trimestre%202017/Fracci%C3%B3n%20XVI%20B%20Oficialia%20Mayor%20(Apoyo%20Sindicato)/ANEXO%2011%20FORMATO%20XVI%20B.pdf 66326.4
27 http://www.municipiochihuahua.gob.mx/TransparenciaArchivos/2do%20Trimestre%202017/Fracci%C3%B3n%20XVI%20B%20Oficialia%20Mayor%20(Apoyo%20Sindicato)/ANEXO%2012%20FORMATO%20XVI%20B.pdf 15000
28 http://www.municipiochihuahua.gob.mx/TransparenciaArchivos/2do%20Trimestre%202017/Fracci%C3%B3n%20XVI%20B%20Oficialia%20Mayor%20(Apoyo%20Sindicato)/ANEXO%2013%20FORMATO%20XVI%20B.pdf 9649.21
Microsoft Office
Abriendo http://www.municipiochihuahua.gob.mx/TransparenciaArchivos/2do Trimestre 2017/Fracci%C3%B3n XVI B Oficialia Mayor (Apoyo Sindicato)/ANEXO 7 FORMATO XVI B.pdf
Algunos archivos pueden contener virus o ser perjudiciales para el equipo.
Asegúrese siempre de que este archivo provenga de un origen de confianza.
¿Desea abrir el archivo?
Aceptar
Cancelar
Informacion
hidden1
LISTO
100 %
ES
09:55 a.m.
21/02/2019

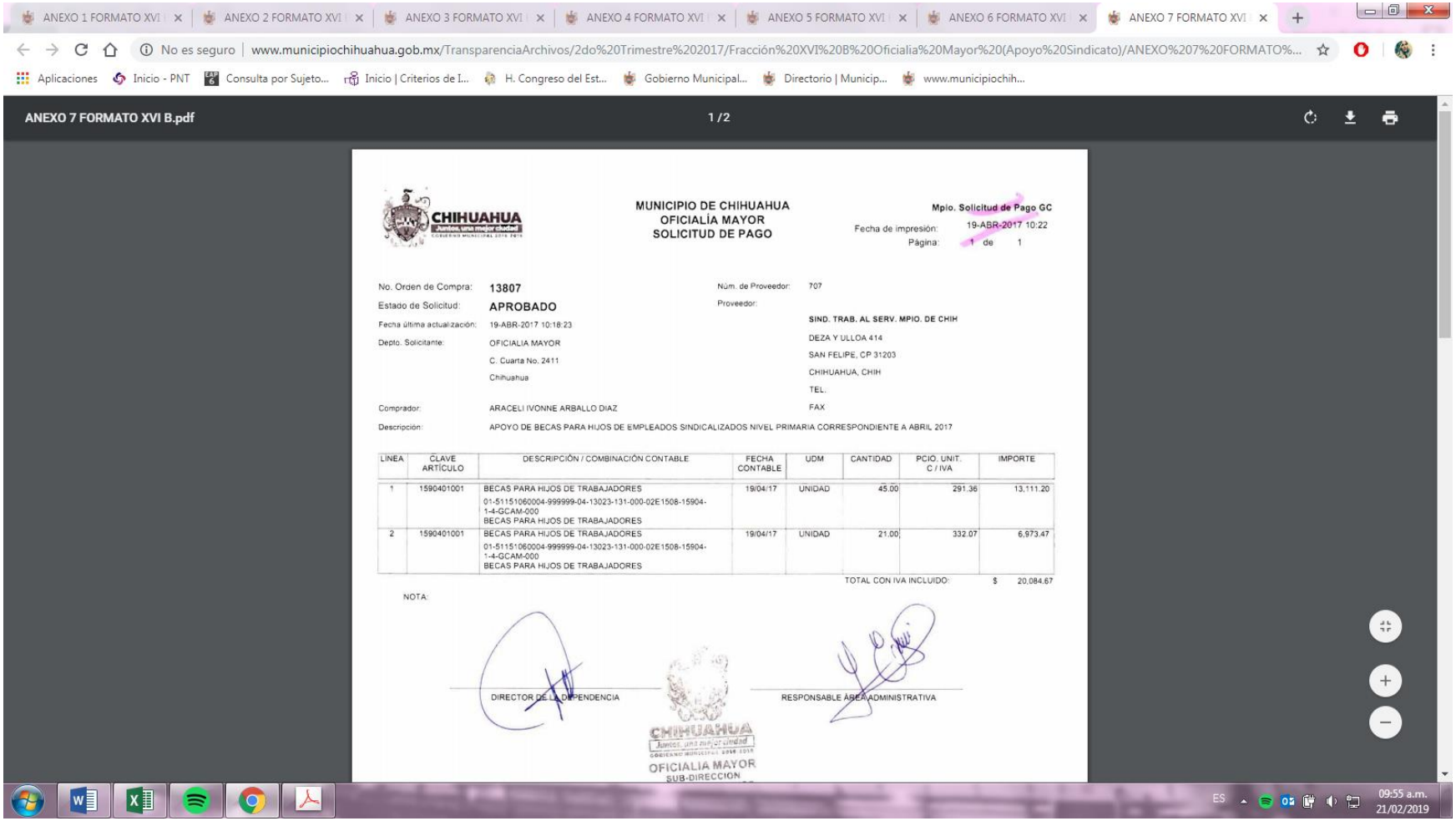

ANEXO 1 FORMATO XVI | ANEXO 2 FORMATO XVI | ANEXO 3 FORMATO XVI | ANEXO 4 FORMATO XVI | ANEXO 5 FORMATO XVI | ANEXO 6 FORMATO XVI | ANEXO 7 FORMATO XVI

No es seguro | www.municipiochihuahua.gob.mx/TransparenciaArchivos/2do%20Trimestre%202017/Fracción%20XVI%20B%20Oficialia%20Mayor%20(Apoyo%20Sindicato)/ANEXO%207%20FORMATO%...

Aplicaciones | Inicio - PNT | Consulta por Sujeto... | Inicio | Criterios de I... | H. Congreso del Est... | Gobierno Municipal... | Directorio | Municip... | www.municipiochih...

ANEXO 7 FORMATO XVI B.pdf 1 / 2

CHIHUAHUA
Juntos, una mejor ciudad
GOBIERNO MUNICIPAL 2016-2018

**MUNICIPIO DE CHIHUAHUA**
**OFICIALÍA MAYOR**
**SOLICITUD DE PAGO**

Mplo. Solicitud de Pago GC
Fecha de impresión: 19-ABR-2017 10:22
Página: 1 de 1

No. Orden de Compra: **13807**
Estado de Solicitud: **APROBADO**
Fecha última actualización: 19-ABR-2017 10:18:23
Depto. Solicitante: OFICIALIA MAYOR
C. Cuarta No. 2411
Chihuahua

Núm. de Proveedor: 707
Proveedor:
**SIND. TRAB. AL SERV. MPIO. DE CHIH**
DEZA Y ULLOA 414
SAN FELIPE, CP 31203
CHIHUAHUA, CHIH
TEL.
FAX

Comprador: ARACELI IVONNE ARBALLO DIAZ
Descripción: APOYO DE BECAS PARA HIJOS DE EMPLEADOS SINDICALIZADOS NIVEL PRIMARIA CORRESPONDIENTE A ABRIL 2017

| LINEA | CLAVE ARTÍCULO | DESCRIPCIÓN / COMBINACIÓN CONTABLE | FECHA CONTABLE | UDM | CANTIDAD | PCIO. UNIT. C / IVA | IMPORTE |
|---|---|---|---|---|---|---|---|
| 1 | 1590401001 | BECAS PARA HIJOS DE TRABAJADORES<br>01-51151060004-999999-04-13023-131-000-02E1508-15904-1-4-GCAM-000<br>BECAS PARA HIJOS DE TRABAJADORES | 19/04/17 | UNIDAD | 45.00 | 291.36 | 13,111.20 |
| 2 | 1590401001 | BECAS PARA HIJOS DE TRABAJADORES<br>01-51151060004-999999-04-13023-131-000-02E1508-15904-1-4-GCAM-000<br>BECAS PARA HIJOS DE TRABAJADORES | 19/04/17 | UNIDAD | 21.00 | 332.07 | 6,973.47 |

TOTAL CON IVA INCLUIDO: $ 20,084.67

NOTA:

DIRECTOR DE LA DEPENDENCIA

CHIHUAHUA
Juntos, una mejor ciudad
OFICIALIA MAYOR
SUB-DIRECCION

RESPONSABLE ÁREA ADMINISTRATIVA

ES 09:55 a.m. 21/02/2019

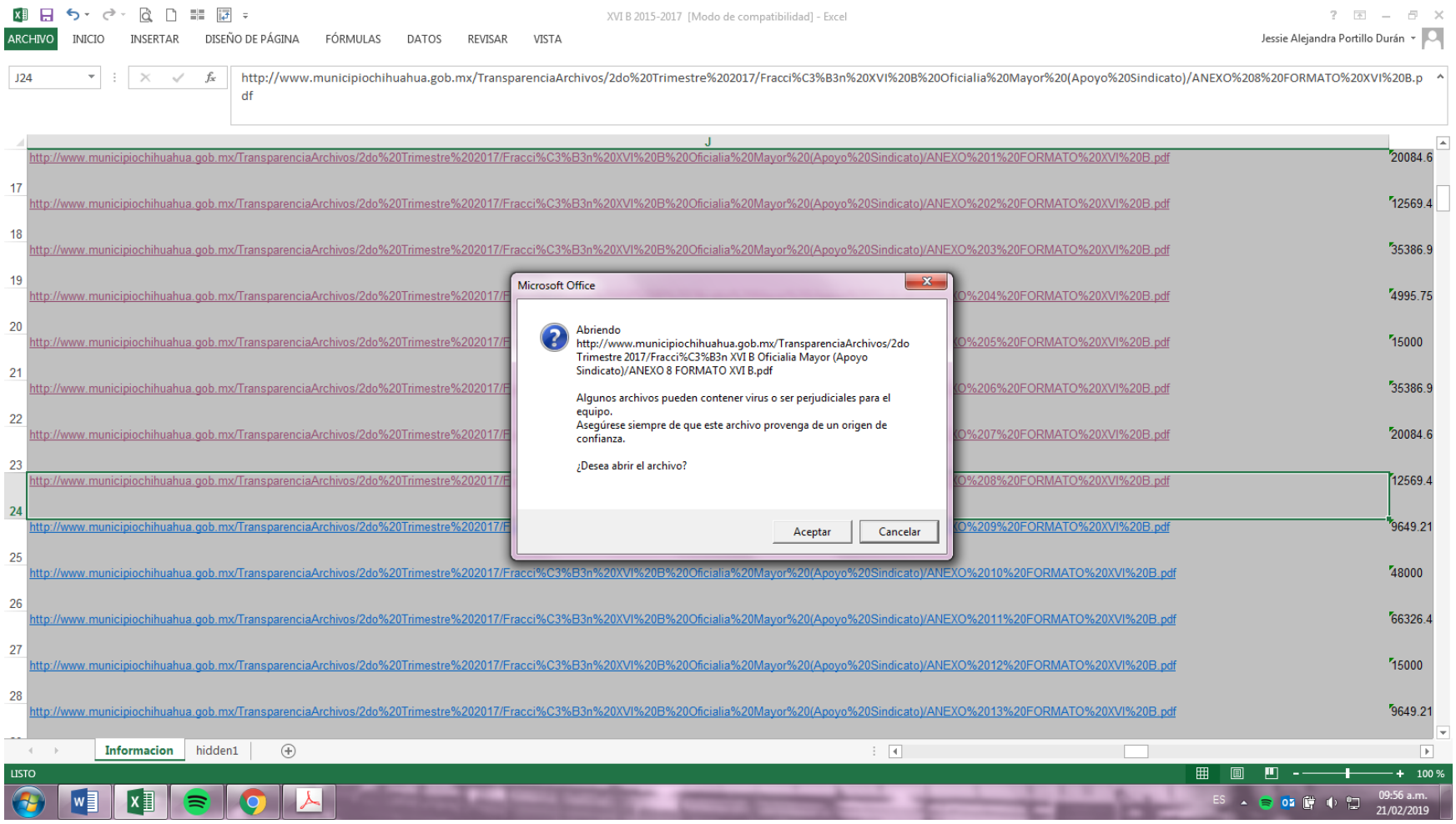
XVI B 2015-2017 [Modo de compatibilidad] - Excel
ARCHIVO
INICIO
INSERTAR
DISEÑO DE PÁGINA
FÓRMULAS
DATOS
REVISAR
VISTA
Jessie Alejandra Portillo Durán
J24
http://www.municipiochihuahua.gob.mx/TransparenciaArchivos/2do%20Trimestre%202017/Fracci%C3%B3n%20XVI%20B%20Oficialia%20Mayor%20(Apoyo%20Sindicato)/ANEXO%208%20FORMATO%20XVI%20B.pdf
J
http://www.municipiochihuahua.gob.mx/TransparenciaArchivos/2do%20Trimestre%202017/Fracci%C3%B3n%20XVI%20B%20Oficialia%20Mayor%20(Apoyo%20Sindicato)/ANEXO%201%20FORMATO%20XVI%20B.pdf 20084.6
17 http://www.municipiochihuahua.gob.mx/TransparenciaArchivos/2do%20Trimestre%202017/Fracci%C3%B3n%20XVI%20B%20Oficialia%20Mayor%20(Apoyo%20Sindicato)/ANEXO%202%20FORMATO%20XVI%20B.pdf 12569.4
18 http://www.municipiochihuahua.gob.mx/TransparenciaArchivos/2do%20Trimestre%202017/Fracci%C3%B3n%20XVI%20B%20Oficialia%20Mayor%20(Apoyo%20Sindicato)/ANEXO%203%20FORMATO%20XVI%20B.pdf 35386.9
19 http://www.municipiochihuahua.gob.mx/TransparenciaArchivos/2do%20Trimestre%202017/F...O%204%20FORMATO%20XVI%20B.pdf 4995.75
20 http://www.municipiochihuahua.gob.mx/TransparenciaArchivos/2do%20Trimestre%202017/F...O%205%20FORMATO%20XVI%20B.pdf 15000
21 http://www.municipiochihuahua.gob.mx/TransparenciaArchivos/2do%20Trimestre%202017/F...O%206%20FORMATO%20XVI%20B.pdf 35386.9
22 http://www.municipiochihuahua.gob.mx/TransparenciaArchivos/2do%20Trimestre%202017/F...O%207%20FORMATO%20XVI%20B.pdf 20084.6
23 http://www.municipiochihuahua.gob.mx/TransparenciaArchivos/2do%20Trimestre%202017/F...O%208%20FORMATO%20XVI%20B.pdf 12569.4
24 http://www.municipiochihuahua.gob.mx/TransparenciaArchivos/2do%20Trimestre%202017/F...O%209%20FORMATO%20XVI%20B.pdf 9649.21
25 http://www.municipiochihuahua.gob.mx/TransparenciaArchivos/2do%20Trimestre%202017/Fracci%C3%B3n%20XVI%20B%20Oficialia%20Mayor%20(Apoyo%20Sindicato)/ANEXO%2010%20FORMATO%20XVI%20B.pdf 48000
26 http://www.municipiochihuahua.gob.mx/TransparenciaArchivos/2do%20Trimestre%202017/Fracci%C3%B3n%20XVI%20B%20Oficialia%20Mayor%20(Apoyo%20Sindicato)/ANEXO%2011%20FORMATO%20XVI%20B.pdf 66326.4
27 http://www.municipiochihuahua.gob.mx/TransparenciaArchivos/2do%20Trimestre%202017/Fracci%C3%B3n%20XVI%20B%20Oficialia%20Mayor%20(Apoyo%20Sindicato)/ANEXO%2012%20FORMATO%20XVI%20B.pdf 15000
28 http://www.municipiochihuahua.gob.mx/TransparenciaArchivos/2do%20Trimestre%202017/Fracci%C3%B3n%20XVI%20B%20Oficialia%20Mayor%20(Apoyo%20Sindicato)/ANEXO%2013%20FORMATO%20XVI%20B.pdf 9649.21
Microsoft Office
Abriendo
http://www.municipiochihuahua.gob.mx/TransparenciaArchivos/2do Trimestre 2017/Fracci%C3%B3n XVI B Oficialia Mayor (Apoyo Sindicato)/ANEXO 8 FORMATO XVI B.pdf
Algunos archivos pueden contener virus o ser perjudiciales para el equipo.
Asegúrese siempre de que este archivo provenga de un origen de confianza.
¿Desea abrir el archivo?
Aceptar
Cancelar
Informacion
hidden1
LISTO
100 %
ES
09:56 a.m.
21/02/2019

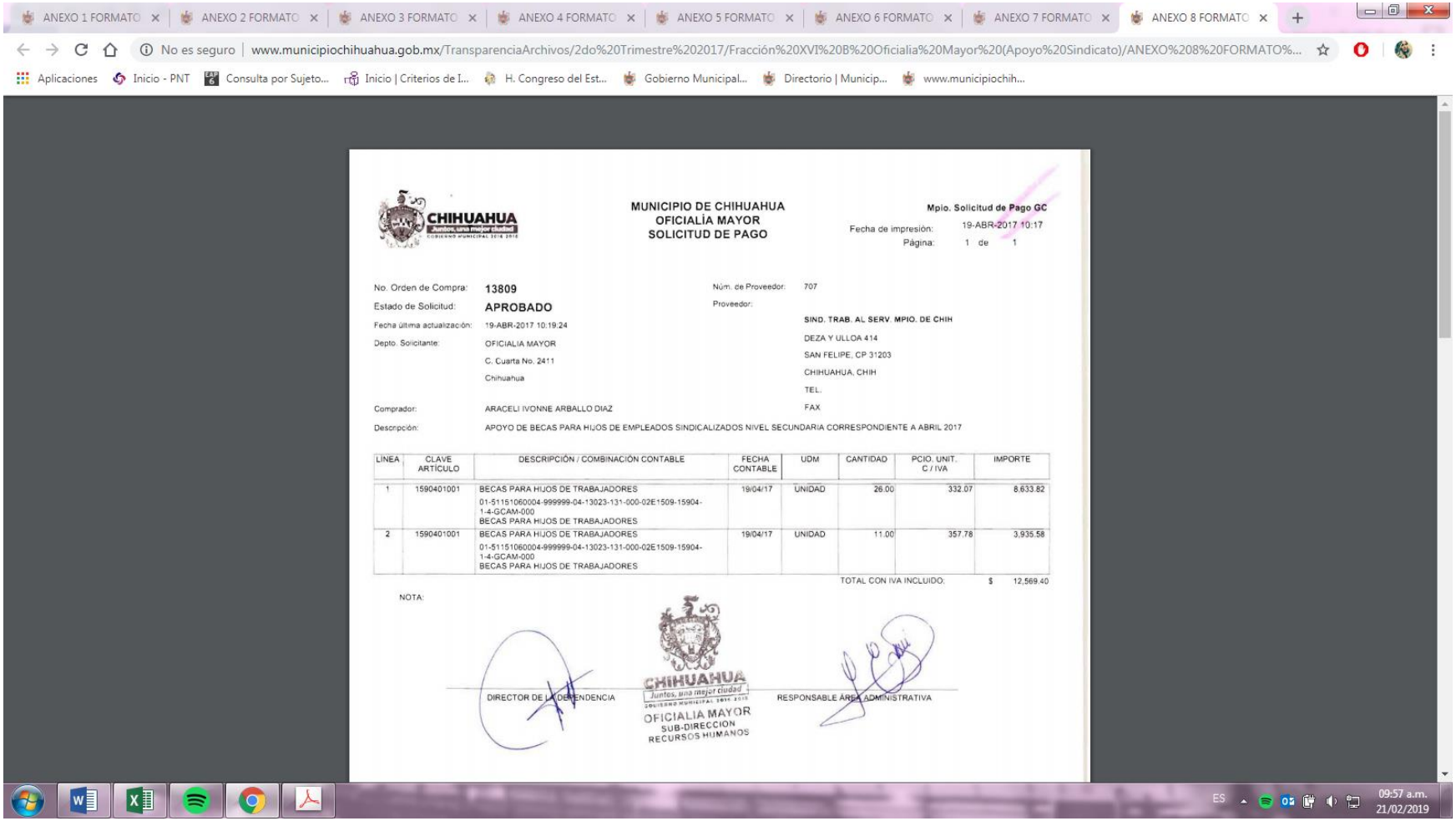

ANEXO 1 FORMATO | ANEXO 2 FORMATO | ANEXO 3 FORMATO | ANEXO 4 FORMATO | ANEXO 5 FORMATO | ANEXO 6 FORMATO | ANEXO 7 FORMATO | ANEXO 8 FORMATO

No es seguro | www.municipiochihuahua.gob.mx/TransparenciaArchivos/2do%20Trimestre%202017/Fracción%20XVI%20B%20Oficialia%20Mayor%20(Apoyo%20Sindicato)/ANEXO%208%20FORMATO%...

Aplicaciones | Inicio - PNT | Consulta por Sujeto... | Inicio | Criterios de I... | H. Congreso del Est... | Gobierno Municipal... | Directorio | Municip... | www.municipiochih...

CHIHUAHUA
Juntos, una mejor ciudad
GOBIERNO MUNICIPAL 2016 2018

**MUNICIPIO DE CHIHUAHUA**
**OFICIALÍA MAYOR**
**SOLICITUD DE PAGO**

**Mpio. Solicitud de Pago GC**
Fecha de impresión: 19-ABR-2017 10:17
Página: 1 de 1

No. Orden de Compra: **13809**
Estado de Solicitud: **APROBADO**
Fecha última actualización: 19-ABR-2017 10:19:24
Depto. Solicitante: OFICIALIA MAYOR
C. Cuarta No. 2411
Chihuahua

Núm. de Proveedor: 707
Proveedor:
**SIND. TRAB. AL SERV. MPIO. DE CHIH**
DEZA Y ULLOA 414
SAN FELIPE, CP 31203
CHIHUAHUA, CHIH
TEL.
FAX

Comprador: ARACELI IVONNE ARBALLO DIAZ
Descripción: APOYO DE BECAS PARA HIJOS DE EMPLEADOS SINDICALIZADOS NIVEL SECUNDARIA CORRESPONDIENTE A ABRIL 2017

| LÍNEA | CLAVE ARTÍCULO | DESCRIPCIÓN / COMBINACIÓN CONTABLE | FECHA CONTABLE | UDM | CANTIDAD | PCIO. UNIT. C / IVA | IMPORTE |
|---|---|---|---|---|---|---|---|
| 1 | 1590401001 | BECAS PARA HIJOS DE TRABAJADORES<br>01-51151060004-999999-04-13023-131-000-02E1509-15904-1-4-GCAM-000<br>BECAS PARA HIJOS DE TRABAJADORES | 19/04/17 | UNIDAD | 26.00 | 332.07 | 8,633.82 |
| 2 | 1590401001 | BECAS PARA HIJOS DE TRABAJADORES<br>01-51151060004-999999-04-13023-131-000-02E1509-15904-1-4-GCAM-000<br>BECAS PARA HIJOS DE TRABAJADORES | 19/04/17 | UNIDAD | 11.00 | 357.78 | 3,935.58 |

TOTAL CON IVA INCLUIDO: $ 12,569.40

NOTA:

DIRECTOR DE LA DEPENDENCIA

CHIHUAHUA
Juntos, una mejor ciudad
GOBIERNO MUNICIPAL 2016 2018
OFICIALIA MAYOR
SUB-DIRECCION
RECURSOS HUMANOS

RESPONSABLE ÁREA ADMINISTRATIVA

ES 09:57 a.m. 21/02/2019

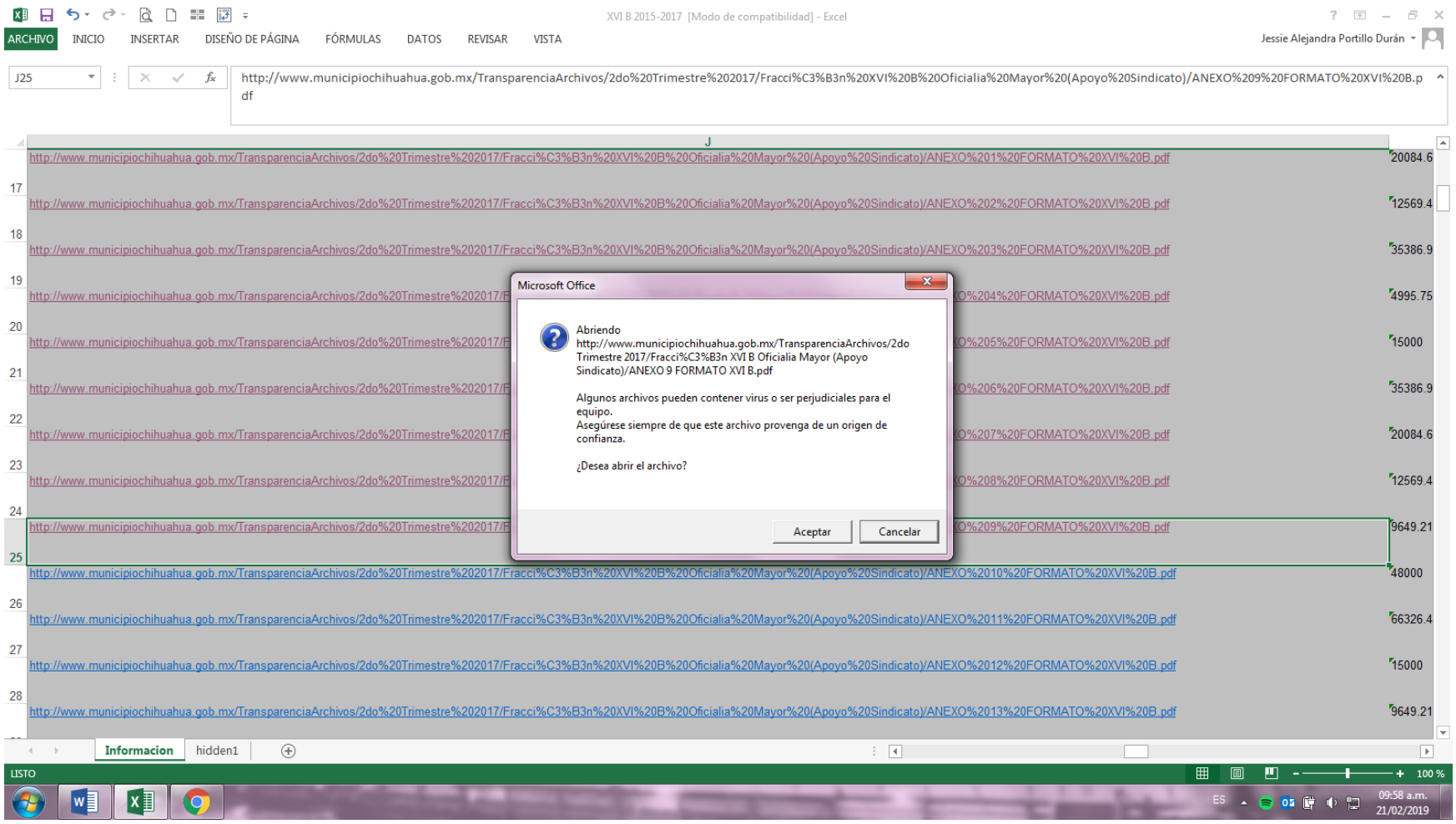
XVI B 2015-2017 [Modo de compatibilidad] - Excel
ARCHIVO
INICIO
INSERTAR
DISEÑO DE PÁGINA
FÓRMULAS
DATOS
REVISAR
VISTA
Jessie Alejandra Portillo Durán
J25
http://www.municipiochihuahua.gob.mx/TransparenciaArchivos/2do%20Trimestre%202017/Fracci%C3%B3n%20XVI%20B%20Oficialia%20Mayor%20(Apoyo%20Sindicato)/ANEXO%209%20FORMATO%20XVI%20B.pdf
J
http://www.municipiochihuahua.gob.mx/TransparenciaArchivos/2do%20Trimestre%202017/Fracci%C3%B3n%20XVI%20B%20Oficialia%20Mayor%20(Apoyo%20Sindicato)/ANEXO%201%20FORMATO%20XVI%20B.pdf 20084.6
17 http://www.municipiochihuahua.gob.mx/TransparenciaArchivos/2do%20Trimestre%202017/Fracci%C3%B3n%20XVI%20B%20Oficialia%20Mayor%20(Apoyo%20Sindicato)/ANEXO%202%20FORMATO%20XVI%20B.pdf 12569.4
18 http://www.municipiochihuahua.gob.mx/TransparenciaArchivos/2do%20Trimestre%202017/Fracci%C3%B3n%20XVI%20B%20Oficialia%20Mayor%20(Apoyo%20Sindicato)/ANEXO%203%20FORMATO%20XVI%20B.pdf 35386.9
19 4995.75
20 15000
21 35386.9
22 20084.6
23 12569.4
24 9649.21
25 http://www.municipiochihuahua.gob.mx/TransparenciaArchivos/2do%20Trimestre%202017/Fracci%C3%B3n%20XVI%20B%20Oficialia%20Mayor%20(Apoyo%20Sindicato)/ANEXO%2010%20FORMATO%20XVI%20B.pdf 48000
26 http://www.municipiochihuahua.gob.mx/TransparenciaArchivos/2do%20Trimestre%202017/Fracci%C3%B3n%20XVI%20B%20Oficialia%20Mayor%20(Apoyo%20Sindicato)/ANEXO%2011%20FORMATO%20XVI%20B.pdf 66326.4
27 http://www.municipiochihuahua.gob.mx/TransparenciaArchivos/2do%20Trimestre%202017/Fracci%C3%B3n%20XVI%20B%20Oficialia%20Mayor%20(Apoyo%20Sindicato)/ANEXO%2012%20FORMATO%20XVI%20B.pdf 15000
28 http://www.municipiochihuahua.gob.mx/TransparenciaArchivos/2do%20Trimestre%202017/Fracci%C3%B3n%20XVI%20B%20Oficialia%20Mayor%20(Apoyo%20Sindicato)/ANEXO%2013%20FORMATO%20XVI%20B.pdf 9649.21
Microsoft Office
Abriendo
http://www.municipiochihuahua.gob.mx/TransparenciaArchivos/2do Trimestre 2017/Fracci%C3%B3n XVI B Oficialia Mayor (Apoyo Sindicato)/ANEXO 9 FORMATO XVI B.pdf
Algunos archivos pueden contener virus o ser perjudiciales para el equipo.
Asegúrese siempre de que este archivo provenga de un origen de confianza.
¿Desea abrir el archivo?
Aceptar
Cancelar
Informacion
hidden1
LISTO
100 %
ES
09:58 a.m.
21/02/2019

ANEXO 1 FORMA | ANEXO 2 FORMA | ANEXO 3 FORMA | ANEXO 4 FORMA | ANEXO 5 FORMA | ANEXO 6 FORMA | ANEXO 7 FORMA | ANEXO 8 FORMA | ANEXO 9 FORMA

No es seguro | www.municipiochihuahua.gob.mx/TransparenciaArchivos/2do%20Trimestre%202017/Fracción%20XVI%20B%20Oficialia%20Mayor%20(Apoyo%20Sindicato)/ANEXO%209%20FORMATO%...

Aplicaciones | Inicio - PNT | Consulta por Sujeto... | Inicio | Criterios de I... | H. Congreso del Est... | Gobierno Municipal... | Directorio | Municip... | www.municipiochih...

ANEXO 9 FORMATO XVI B.pdf 1 / 2

CHIHUAHUA
Juntos, una mejor ciudad
GOBIERNO MUNICIPAL 2016 2018

**MUNICIPIO DE CHIHUAHUA**
**OFICIALÍA MAYOR**
**SOLICITUD DE PAGO**

Mpio. Solicitud de Pago GC
Fecha de impresión: 19-ABR-2017 10:17
Página: 1 de 1

No. Orden de Compra: **13810**
Estado de Solicitud: **APROBADO**
Fecha última actualización: 19-ABR-2017 10:20:07
Depto. Solicitante: OFICIALIA MAYOR
C. Cuarta No. 2411
Chihuahua

Núm. de Proveedor: 707
Proveedor:
**SIND. TRAB. AL SERV. MPIO. DE CHIH**
DEZA Y ULLOA 414
SAN FELIPE, CP 31203
CHIHUAHUA, CHIH
TEL.
FAX

Comprador: ARACELI IVONNE ARBALLO DIAZ
Descripción: APOYO DE BECAS PARA HIJOS DE EMPLEADOS SINDICALIZADOS NIVEL MEDIO SUPERIOR CORRESPONDIENTE A ABRIL 2017

| LÍNEA | CLAVE ARTÍCULO | DESCRIPCIÓN / COMBINACIÓN CONTABLE | FECHA CONTABLE | UDM | CANTIDAD | PCIO. UNIT. C / IVA | IMPORTE |
|---|---|---|---|---|---|---|---|
| 1 | 1590401001 | BECAS PARA HIJOS DE TRABAJADORES<br>01-51151060004-999999-04-13023-131-000-02E1510-15904-1-4-GCAM-000<br>BECAS PARA HIJOS DE TRABAJADORES | 19/04/17 | UNIDAD | 17.00 | 409.19 | 6,956.23 |
| 2 | 1590401001 | BECAS PARA HIJOS DE TRABAJADORES<br>01-51151060004-999999-04-13023-131-000-02E1510-15904-1-4-GCAM-000<br>BECAS PARA HIJOS DE TRABAJADORES | 19/04/17 | UNIDAD | 6.00 | 448.83 | 2,692.98 |

TOTAL CON IVA INCLUIDO: $ 9,649.21

NOTA:

DIRECTOR DE LA DEPENDENCIA

CHIHUAHUA
Juntos, una mejor ciudad
GOBIERNO MUNICIPAL 2016 2018
OFICIALIA MAYOR
SUB-DIRECCION
RECURSOS HUMANOS

RESPONSABLE ÁREA ADMINISTRATIVA

ES 09:58 a.m. 21/02/2019

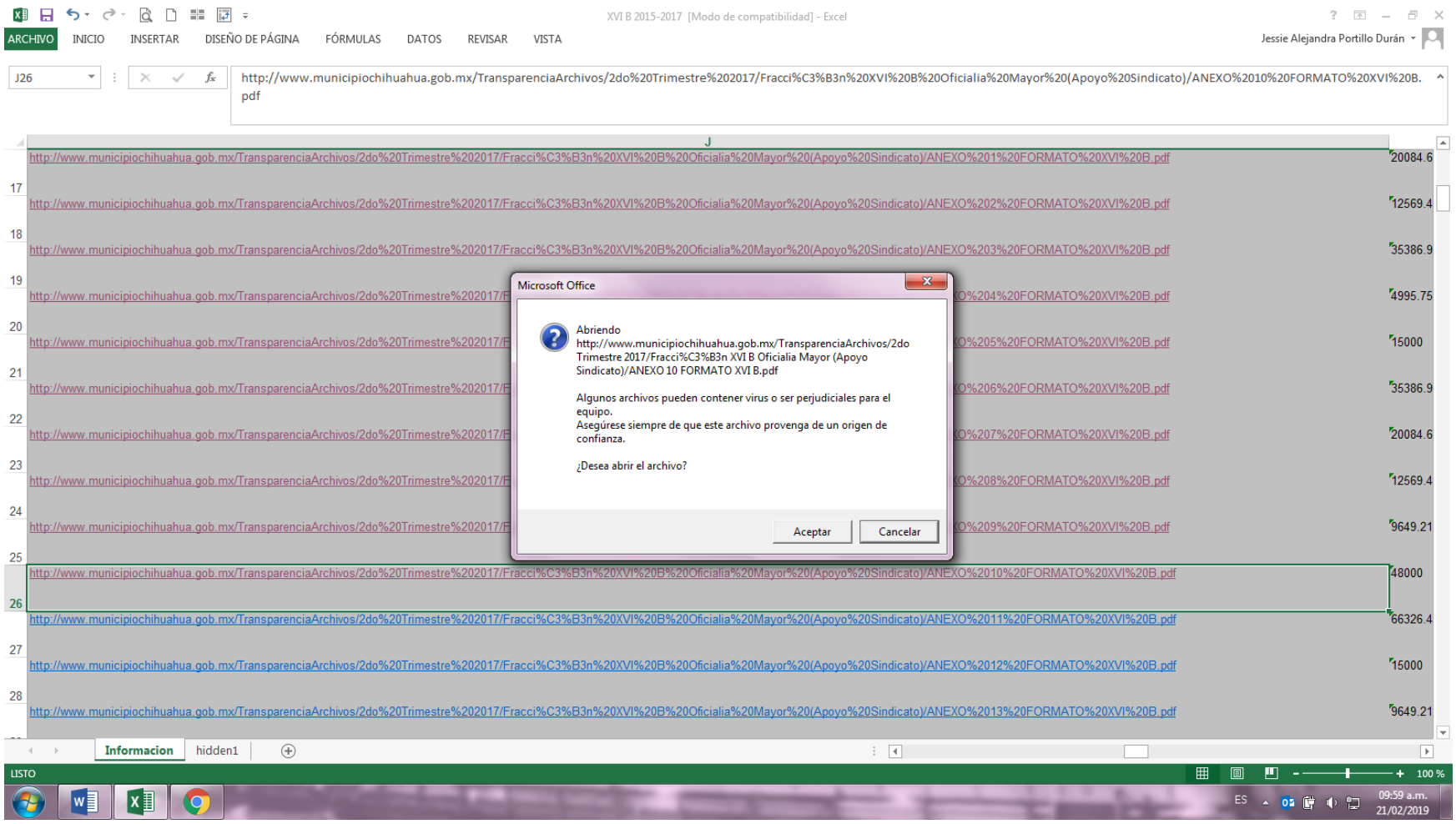
XVI B 2015-2017 [Modo de compatibilidad] - Excel
ARCHIVO
INICIO
INSERTAR
DISEÑO DE PÁGINA
FÓRMULAS
DATOS
REVISAR
VISTA
Jessie Alejandra Portillo Durán
J26
http://www.municipiochihuahua.gob.mx/TransparenciaArchivos/2do%20Trimestre%202017/Fracci%C3%B3n%20XVI%20B%20Oficialia%20Mayor%20(Apoyo%20Sindicato)/ANEXO%2010%20FORMATO%20XVI%20B.pdf
J
http://www.municipiochihuahua.gob.mx/TransparenciaArchivos/2do%20Trimestre%202017/Fracci%C3%B3n%20XVI%20B%20Oficialia%20Mayor%20(Apoyo%20Sindicato)/ANEXO%201%20FORMATO%20XVI%20B.pdf 20084.6
17 http://www.municipiochihuahua.gob.mx/TransparenciaArchivos/2do%20Trimestre%202017/Fracci%C3%B3n%20XVI%20B%20Oficialia%20Mayor%20(Apoyo%20Sindicato)/ANEXO%202%20FORMATO%20XVI%20B.pdf 12569.4
18 http://www.municipiochihuahua.gob.mx/TransparenciaArchivos/2do%20Trimestre%202017/Fracci%C3%B3n%20XVI%20B%20Oficialia%20Mayor%20(Apoyo%20Sindicato)/ANEXO%203%20FORMATO%20XVI%20B.pdf 35386.9
19 4995.75
20 15000
21 35386.9
22 20084.6
23 12569.4
24 9649.21
25 http://www.municipiochihuahua.gob.mx/TransparenciaArchivos/2do%20Trimestre%202017/Fracci%C3%B3n%20XVI%20B%20Oficialia%20Mayor%20(Apoyo%20Sindicato)/ANEXO%2010%20FORMATO%20XVI%20B.pdf 48000
26 http://www.municipiochihuahua.gob.mx/TransparenciaArchivos/2do%20Trimestre%202017/Fracci%C3%B3n%20XVI%20B%20Oficialia%20Mayor%20(Apoyo%20Sindicato)/ANEXO%2011%20FORMATO%20XVI%20B.pdf 66326.4
27 http://www.municipiochihuahua.gob.mx/TransparenciaArchivos/2do%20Trimestre%202017/Fracci%C3%B3n%20XVI%20B%20Oficialia%20Mayor%20(Apoyo%20Sindicato)/ANEXO%2012%20FORMATO%20XVI%20B.pdf 15000
28 http://www.municipiochihuahua.gob.mx/TransparenciaArchivos/2do%20Trimestre%202017/Fracci%C3%B3n%20XVI%20B%20Oficialia%20Mayor%20(Apoyo%20Sindicato)/ANEXO%2013%20FORMATO%20XVI%20B.pdf 9649.21
Microsoft Office
Abriendo
http://www.municipiochihuahua.gob.mx/TransparenciaArchivos/2do Trimestre 2017/Fracci%C3%B3n XVI B Oficialia Mayor (Apoyo Sindicato)/ANEXO 10 FORMATO XVI B.pdf
Algunos archivos pueden contener virus o ser perjudiciales para el equipo.
Asegúrese siempre de que este archivo provenga de un origen de confianza.
¿Desea abrir el archivo?
Aceptar
Cancelar
Informacion
hidden1
LISTO
100 %
ES
09:59 a.m.
21/02/2019

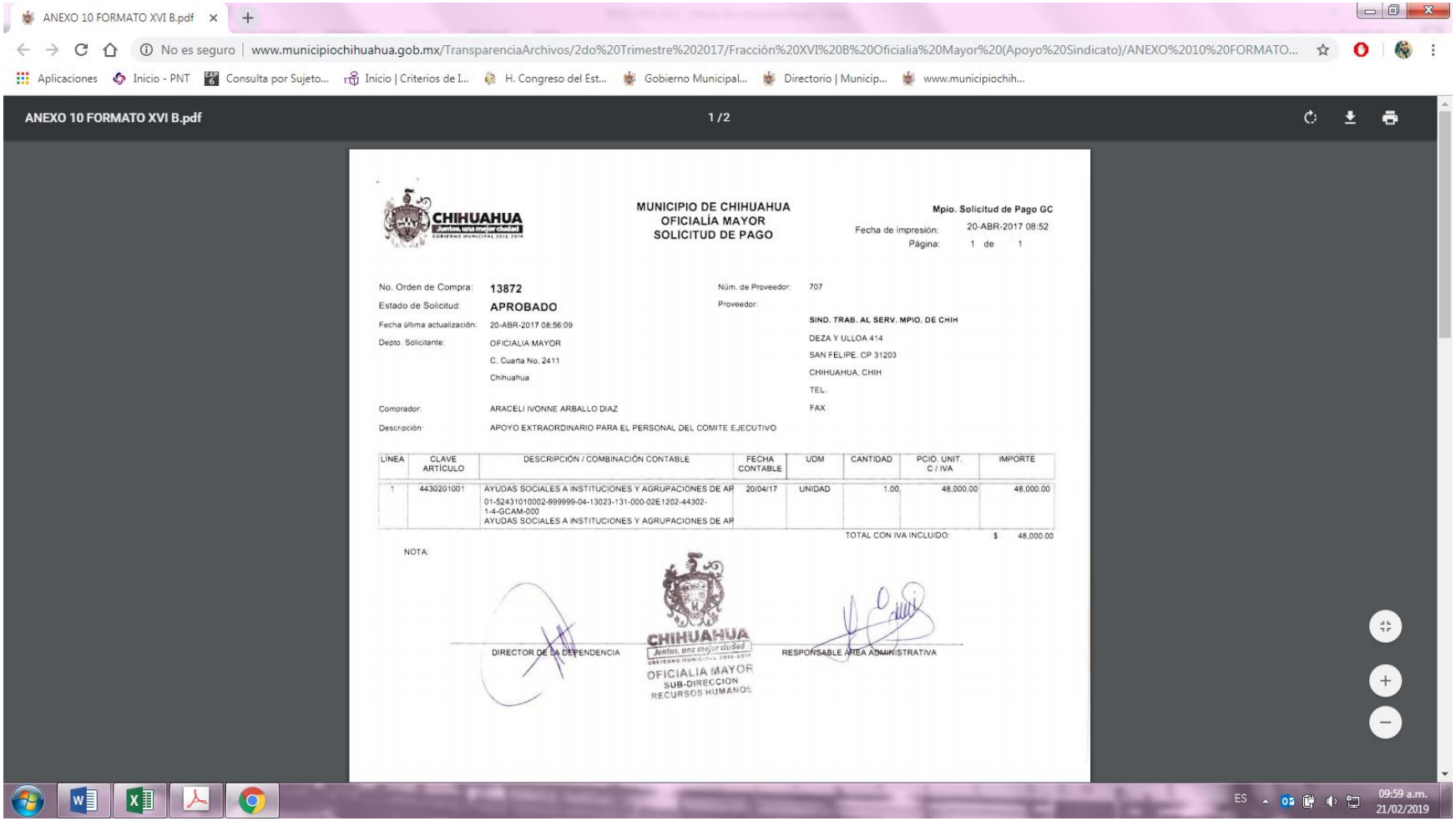
ANEXO 10 FORMATO XVI B.pdf
No es seguro | www.municipiochihuahua.gob.mx/TransparenciaArchivos/2do%20Trimestre%202017/Fracción%20XVI%20B%20Oficialia%20Mayor%20(Apoyo%20Sindicato)/ANEXO%2010%20FORMATO...
Aplicaciones
Inicio - PNT
Consulta por Sujeto...
Inicio | Criterios de I...
H. Congreso del Est...
Gobierno Municipal...
Directorio | Municip...
www.municipiochih...
ANEXO 10 FORMATO XVI B.pdf
1 / 2
CHIHUAHUA
Juntos, una mejor ciudad
MUNICIPIO DE CHIHUAHUA
OFICIALÍA MAYOR
SOLICITUD DE PAGO
Mpio. Solicitud de Pago GC
Fecha de impresión: 20-ABR-2017 08:52
Página: 1 de 1
No. Orden de Compra: 13872
Estado de Solicitud: APROBADO
Fecha última actualización: 20-ABR-2017 08:56:09
Depto. Solicitante: OFICIALIA MAYOR
C. Cuarta No. 2411
Chihuahua
Comprador: ARACELI IVONNE ARBALLO DIAZ
Descripción: APOYO EXTRAORDINARIO PARA EL PERSONAL DEL COMITE EJECUTIVO
Núm. de Proveedor: 707
Proveedor:
SIND. TRAB. AL SERV. MPIO. DE CHIH
DEZA Y ULLOA 414
SAN FELIPE, CP 31203
CHIHUAHUA, CHIH
TEL.
FAX
LÍNEA
CLAVE ARTÍCULO
DESCRIPCIÓN / COMBINACIÓN CONTABLE
FECHA CONTABLE
UDM
CANTIDAD
PCIO. UNIT. C / IVA
IMPORTE
1
4430201001
AYUDAS SOCIALES A INSTITUCIONES Y AGRUPACIONES DE AP
01-52431010002-999999-04-13023-131-000-02E1202-44302-1-4-GCAM-000
AYUDAS SOCIALES A INSTITUCIONES Y AGRUPACIONES DE AP
20/04/17
UNIDAD
1.00
48,000.00
48,000.00
TOTAL CON IVA INCLUIDO: $ 48,000.00
NOTA:
DIRECTOR DE LA DEPENDENCIA
CHIHUAHUA
Juntos, una mejor ciudad
OFICIALIA MAYOR
SUB-DIRECCION
RECURSOS HUMANOS
RESPONSABLE ÁREA ADMINISTRATIVA
ES
09:59 a.m.
21/02/2019

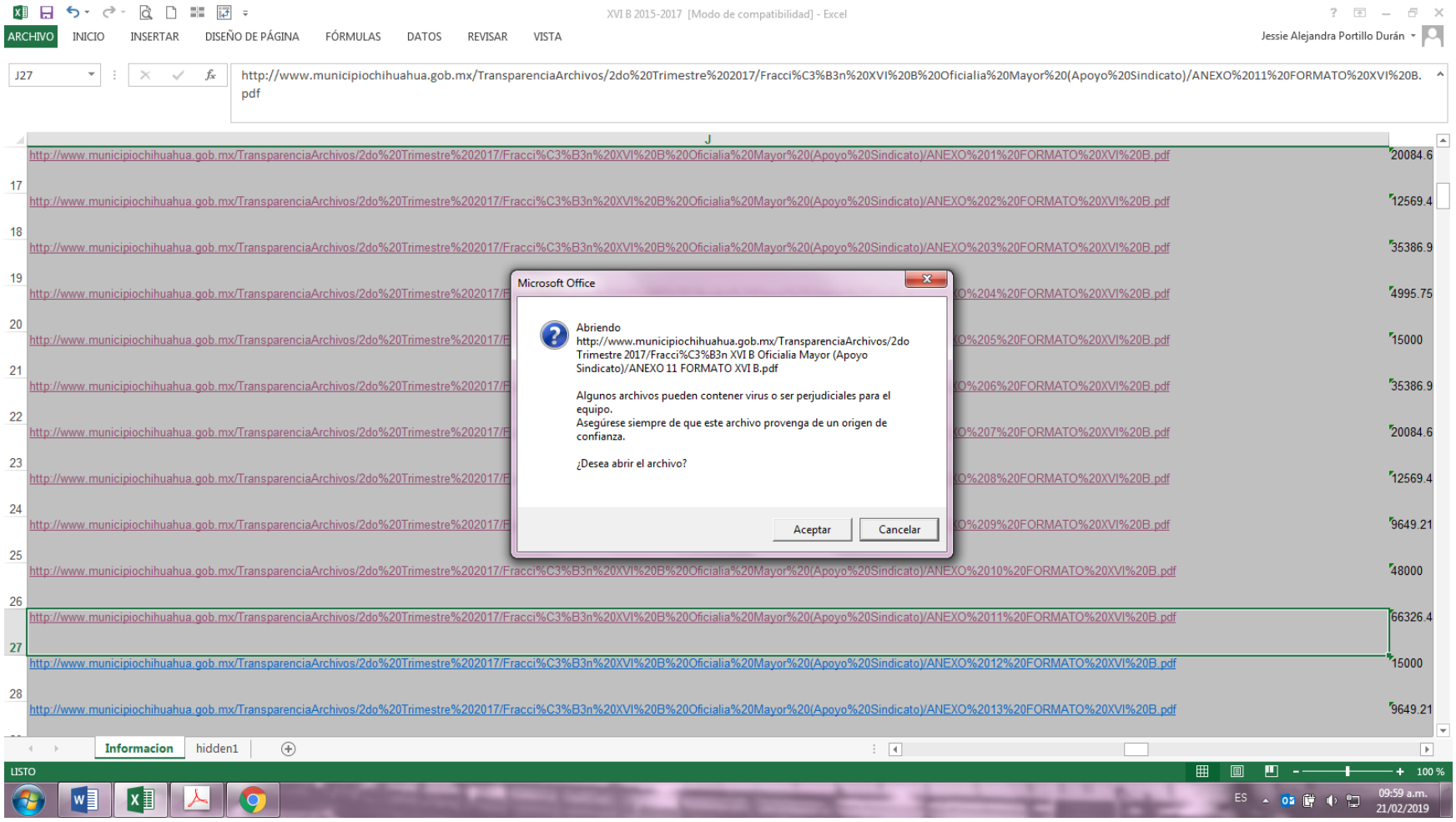
XVI B 2015-2017 [Modo de compatibilidad] - Excel
ARCHIVO
INICIO
INSERTAR
DISEÑO DE PÁGINA
FÓRMULAS
DATOS
REVISAR
VISTA
Jessie Alejandra Portillo Durán
J27
http://www.municipiochihuahua.gob.mx/TransparenciaArchivos/2do%20Trimestre%202017/Fracci%C3%B3n%20XVI%20B%20Oficialia%20Mayor%20(Apoyo%20Sindicato)/ANEXO%2011%20FORMATO%20XVI%20B.pdf
J
http://www.municipiochihuahua.gob.mx/TransparenciaArchivos/2do%20Trimestre%202017/Fracci%C3%B3n%20XVI%20B%20Oficialia%20Mayor%20(Apoyo%20Sindicato)/ANEXO%201%20FORMATO%20XVI%20B.pdf 20084.6
17 http://www.municipiochihuahua.gob.mx/TransparenciaArchivos/2do%20Trimestre%202017/Fracci%C3%B3n%20XVI%20B%20Oficialia%20Mayor%20(Apoyo%20Sindicato)/ANEXO%202%20FORMATO%20XVI%20B.pdf 12569.4
18 http://www.municipiochihuahua.gob.mx/TransparenciaArchivos/2do%20Trimestre%202017/Fracci%C3%B3n%20XVI%20B%20Oficialia%20Mayor%20(Apoyo%20Sindicato)/ANEXO%203%20FORMATO%20XVI%20B.pdf 35386.9
19 4995.75
20 15000
21 35386.9
22 20084.6
23 12569.4
24 9649.21
25 http://www.municipiochihuahua.gob.mx/TransparenciaArchivos/2do%20Trimestre%202017/Fracci%C3%B3n%20XVI%20B%20Oficialia%20Mayor%20(Apoyo%20Sindicato)/ANEXO%2010%20FORMATO%20XVI%20B.pdf 48000
26 http://www.municipiochihuahua.gob.mx/TransparenciaArchivos/2do%20Trimestre%202017/Fracci%C3%B3n%20XVI%20B%20Oficialia%20Mayor%20(Apoyo%20Sindicato)/ANEXO%2011%20FORMATO%20XVI%20B.pdf 66326.4
27 http://www.municipiochihuahua.gob.mx/TransparenciaArchivos/2do%20Trimestre%202017/Fracci%C3%B3n%20XVI%20B%20Oficialia%20Mayor%20(Apoyo%20Sindicato)/ANEXO%2012%20FORMATO%20XVI%20B.pdf 15000
28 http://www.municipiochihuahua.gob.mx/TransparenciaArchivos/2do%20Trimestre%202017/Fracci%C3%B3n%20XVI%20B%20Oficialia%20Mayor%20(Apoyo%20Sindicato)/ANEXO%2013%20FORMATO%20XVI%20B.pdf 9649.21
Microsoft Office
Abriendo
http://www.municipiochihuahua.gob.mx/TransparenciaArchivos/2do Trimestre 2017/Fracci%C3%B3n XVI B Oficialia Mayor (Apoyo Sindicato)/ANEXO 11 FORMATO XVI B.pdf
Algunos archivos pueden contener virus o ser perjudiciales para el equipo.
Asegúrese siempre de que este archivo provenga de un origen de confianza.
¿Desea abrir el archivo?
Aceptar
Cancelar
Informacion
hidden1
LISTO
100 %
ES
09:59 a.m.
21/02/2019

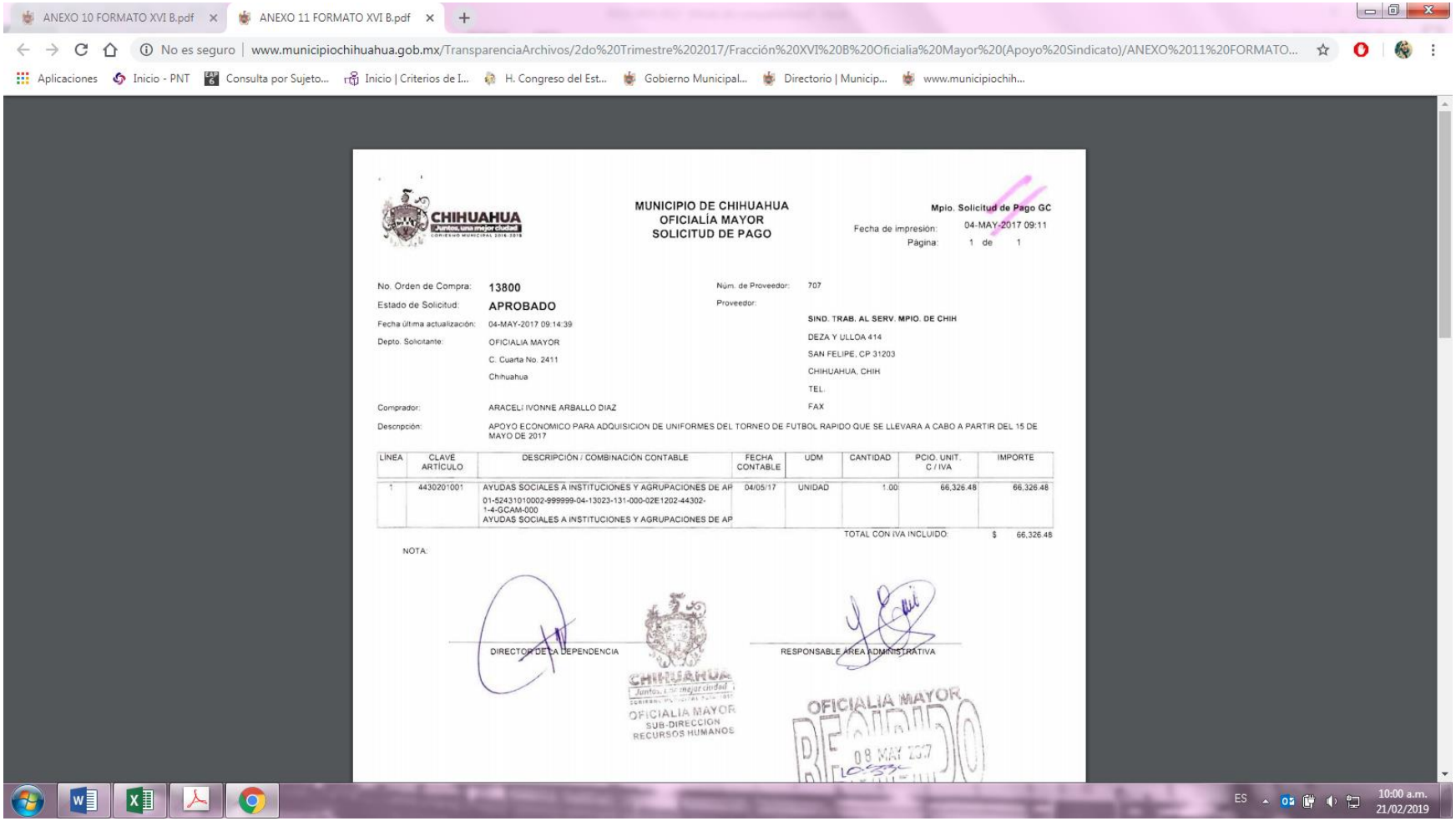

ANEXO 10 FORMATO XVI B.pdf | ANEXO 11 FORMATO XVI B.pdf

No es seguro | www.municipiochihuahua.gob.mx/TransparenciaArchivos/2do%20Trimestre%202017/Fracción%20XVI%20B%20Oficialia%20Mayor%20(Apoyo%20Sindicato)/ANEXO%2011%20FORMATO...

Aplicaciones | Inicio - PNT | Consulta por Sujeto... | Inicio | Criterios de I... | H. Congreso del Est... | Gobierno Municipal... | Directorio | Municip... | www.municipiochih...

CHIHUAHUA
Juntos, una mejor ciudad
GOBIERNO MUNICIPAL 2016-2018

**MUNICIPIO DE CHIHUAHUA**
**OFICIALÍA MAYOR**
**SOLICITUD DE PAGO**

**Mpio. Solicitud de Pago GC**
Fecha de impresión: 04-MAY-2017 09:11
Página: 1 de 1

No. Orden de Compra: **13800**
Estado de Solicitud: **APROBADO**
Fecha última actualización: 04-MAY-2017 09:14:39
Depto. Solicitante: OFICIALIA MAYOR
C. Cuarta No. 2411
Chihuahua

Núm. de Proveedor: 707
Proveedor:
**SIND. TRAB. AL SERV. MPIO. DE CHIH**
DEZA Y ULLOA 414
SAN FELIPE, CP 31203
CHIHUAHUA, CHIH
TEL:
FAX

Comprador: ARACELI IVONNE ARBALLO DIAZ
Descripción: APOYO ECONOMICO PARA ADQUISICION DE UNIFORMES DEL TORNEO DE FUTBOL RAPIDO QUE SE LLEVARA A CABO A PARTIR DEL 15 DE MAYO DE 2017

| LÍNEA | CLAVE ARTÍCULO | DESCRIPCIÓN / COMBINACIÓN CONTABLE | FECHA CONTABLE | UDM | CANTIDAD | PCIO. UNIT. C / IVA | IMPORTE |
|---|---|---|---|---|---|---|---|
| 1 | 4430201001 | AYUDAS SOCIALES A INSTITUCIONES Y AGRUPACIONES DE AP<br>01-52431010002-999999-04-13023-131-000-02E1202-44302-1-4-GCAM-000<br>AYUDAS SOCIALES A INSTITUCIONES Y AGRUPACIONES DE AP | 04/05/17 | UNIDAD | 1.00 | 66,326.48 | 66,326.48 |

TOTAL CON IVA INCLUIDO: $ 66,326.48

NOTA:

DIRECTOR DE LA DEPENDENCIA

CHIHUAHUA
Juntos, una mejor ciudad
OFICIALIA MAYOR
SUB-DIRECCION
RECURSOS HUMANOS

RESPONSABLE ÁREA ADMINISTRATIVA

OFICIALIA MAYOR
RECIBIDO
08 MAY 2017

ES 10:00 a.m. 21/02/2019

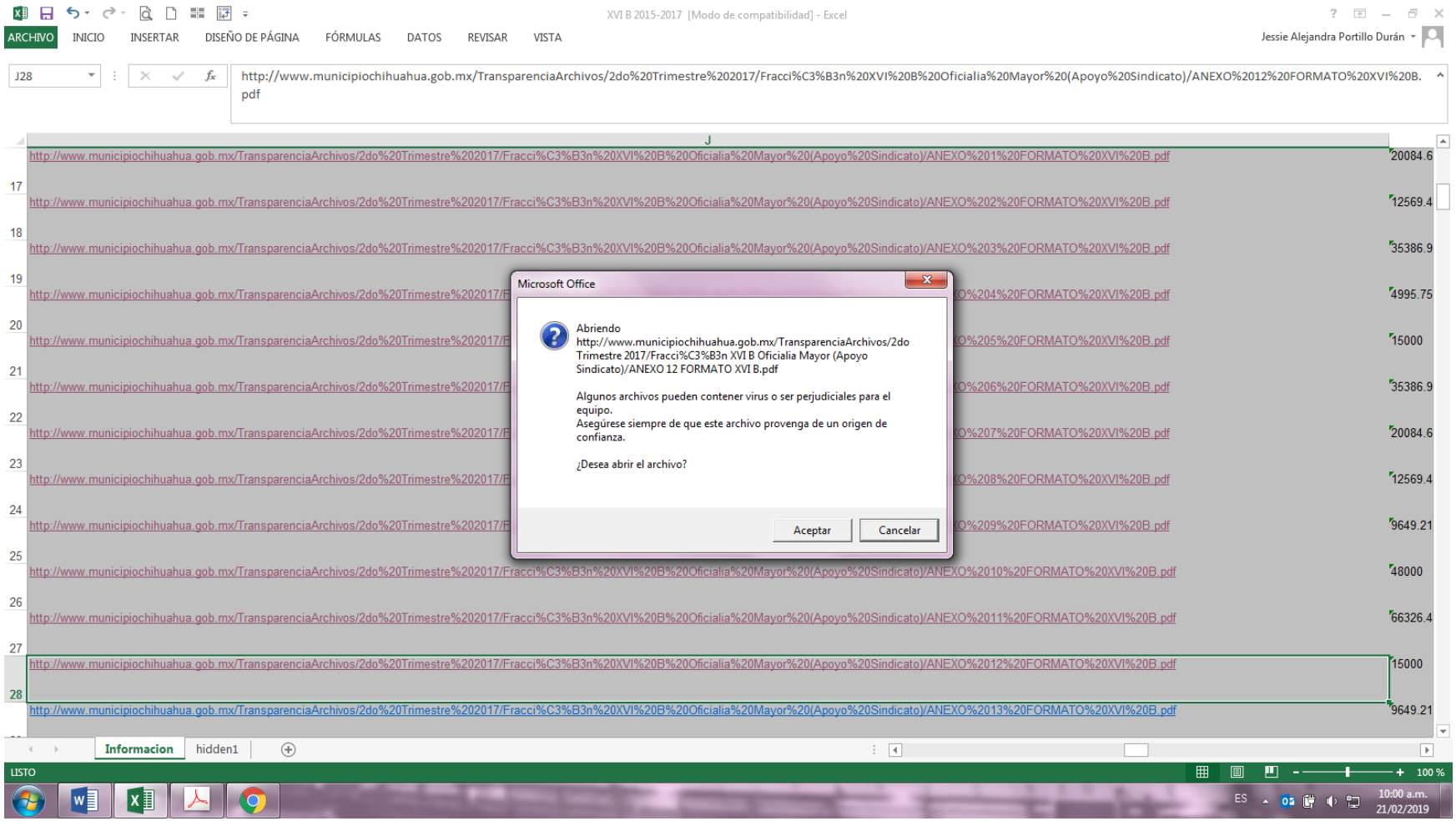
XVI B 2015-2017 [Modo de compatibilidad] - Excel
ARCHIVO
INICIO
INSERTAR
DISEÑO DE PÁGINA
FÓRMULAS
DATOS
REVISAR
VISTA
Jessie Alejandra Portillo Durán
J28
http://www.municipiochihuahua.gob.mx/TransparenciaArchivos/2do%20Trimestre%202017/Fracci%C3%B3n%20XVI%20B%20Oficialia%20Mayor%20(Apoyo%20Sindicato)/ANEXO%2012%20FORMATO%20XVI%20B.pdf
J
http://www.municipiochihuahua.gob.mx/TransparenciaArchivos/2do%20Trimestre%202017/Fracci%C3%B3n%20XVI%20B%20Oficialia%20Mayor%20(Apoyo%20Sindicato)/ANEXO%201%20FORMATO%20XVI%20B.pdf 20084.6
17 http://www.municipiochihuahua.gob.mx/TransparenciaArchivos/2do%20Trimestre%202017/Fracci%C3%B3n%20XVI%20B%20Oficialia%20Mayor%20(Apoyo%20Sindicato)/ANEXO%202%20FORMATO%20XVI%20B.pdf 12569.4
18 http://www.municipiochihuahua.gob.mx/TransparenciaArchivos/2do%20Trimestre%202017/Fracci%C3%B3n%20XVI%20B%20Oficialia%20Mayor%20(Apoyo%20Sindicato)/ANEXO%203%20FORMATO%20XVI%20B.pdf 35386.9
19 http://www.municipiochihuahua.gob.mx/TransparenciaArchivos/2do%20Trimestre%202017/F O%204%20FORMATO%20XVI%20B.pdf 4995.75
20 http://www.municipiochihuahua.gob.mx/TransparenciaArchivos/2do%20Trimestre%202017/F O%205%20FORMATO%20XVI%20B.pdf 15000
21 http://www.municipiochihuahua.gob.mx/TransparenciaArchivos/2do%20Trimestre%202017/F O%206%20FORMATO%20XVI%20B.pdf 35386.9
22 http://www.municipiochihuahua.gob.mx/TransparenciaArchivos/2do%20Trimestre%202017/F O%207%20FORMATO%20XVI%20B.pdf 20084.6
23 http://www.municipiochihuahua.gob.mx/TransparenciaArchivos/2do%20Trimestre%202017/F O%208%20FORMATO%20XVI%20B.pdf 12569.4
24 http://www.municipiochihuahua.gob.mx/TransparenciaArchivos/2do%20Trimestre%202017/F O%209%20FORMATO%20XVI%20B.pdf 9649.21
25 http://www.municipiochihuahua.gob.mx/TransparenciaArchivos/2do%20Trimestre%202017/Fracci%C3%B3n%20XVI%20B%20Oficialia%20Mayor%20(Apoyo%20Sindicato)/ANEXO%2010%20FORMATO%20XVI%20B.pdf 48000
26 http://www.municipiochihuahua.gob.mx/TransparenciaArchivos/2do%20Trimestre%202017/Fracci%C3%B3n%20XVI%20B%20Oficialia%20Mayor%20(Apoyo%20Sindicato)/ANEXO%2011%20FORMATO%20XVI%20B.pdf 66326.4
27 http://www.municipiochihuahua.gob.mx/TransparenciaArchivos/2do%20Trimestre%202017/Fracci%C3%B3n%20XVI%20B%20Oficialia%20Mayor%20(Apoyo%20Sindicato)/ANEXO%2012%20FORMATO%20XVI%20B.pdf 15000
28 http://www.municipiochihuahua.gob.mx/TransparenciaArchivos/2do%20Trimestre%202017/Fracci%C3%B3n%20XVI%20B%20Oficialia%20Mayor%20(Apoyo%20Sindicato)/ANEXO%2013%20FORMATO%20XVI%20B.pdf 9649.21
Microsoft Office
Abriendo http://www.municipiochihuahua.gob.mx/TransparenciaArchivos/2do Trimestre 2017/Fracci%C3%B3n XVI B Oficialia Mayor (Apoyo Sindicato)/ANEXO 12 FORMATO XVI B.pdf
Algunos archivos pueden contener virus o ser perjudiciales para el equipo.
Asegúrese siempre de que este archivo provenga de un origen de confianza.
¿Desea abrir el archivo?
Aceptar
Cancelar
Informacion
hidden1
LISTO
100 %
ES
10:00 a.m.
21/02/2019

ANEXO 10 FORMATO XVI B.pdf | ANEXO 11 FORMATO XVI B.pdf | ANEXO 12 FORMATO XVI B.pdf

No es seguro | www.municipiochihuahua.gob.mx/TransparenciaArchivos/2do%20Trimestre%202017/Fracción%20XVI%20B%20Oficialia%20Mayor%20(Apoyo%20Sindicato)/ANEXO%2012%20FORMATO...

Aplicaciones | Inicio - PNT | Consulta por Sujeto... | Inicio | Criterios de I... | H. Congreso del Est... | Gobierno Municipal... | Directorio | Municip... | www.municipiochih...

CHIHUAHUA
Juntos, una mejor ciudad
GOBIERNO MUNICIPAL 2016 2018

**MUNICIPIO DE CHIHUAHUA**
**OFICIALÍA MAYOR**
**SOLICITUD DE PAGO**

Mpio. Solicitud de Pago GC
Fecha de impresión: 22-MAY-2017 09:10
Página: 1 de 1

No. Orden de Compra: **15304**
Estado de Solicitud: **APROBADO**
Fecha última actualización: 22-MAY-2017 09:10:39
Depto. Solicitante: OFICIALIA MAYOR
C. Cuarta No. 2411
Chihuahua

Comprador: ARACELI IVONNE ARBALLO DIAZ

Núm. de Proveedor: 707
Proveedor:
**SIND. TRAB. AL SERV. MPIO. DE CHIH**
DEZA Y ULLOA 414
SAN FELIPE, CP 31203
CHIHUAHUA, CHIH
TEL.
FAX

Descripción: APOYO ECONOMICO PARA EL PERSONAL DE LA MESA DIRECTIVA DEL SINDICATO CORRESPONDIENTE A MAYO DE 2017

| LÍNEA | CLAVE ARTÍCULO | DESCRIPCIÓN / COMBINACIÓN CONTABLE | FECHA CONTABLE | UDM | CANTIDAD | PCIO. UNIT. C / IVA | IMPORTE |
|---|---|---|---|---|---|---|---|
| 1 | 4430201001 | AYUDAS SOCIALES A INSTITUCIONES Y AGRUPACIONES DE AP<br>01-52431010002-999999-04-13023-131-000-02E1202-44302-1-4-GCAM-000<br>AYUDAS SOCIALES A INSTITUCIONES Y AGRUPACIONES DE AP | 22/05/17 | UNIDAD | 1.00 | 15,000.00 | 15,000.00 |

TOTAL CON IVA INCLUIDO: $ 15,000.00

NOTA:

DIRECTOR DE LA DEPENDENCIA

CHIHUAHUA
Juntos, una mejor ciudad
OFICIALIA MAYOR
SUB-DIRECCION
RECURSOS HUMANOS

RESPONSABLE ÁREA ADMINISTRATIVA

ES 10:00 a.m. 21/02/2019

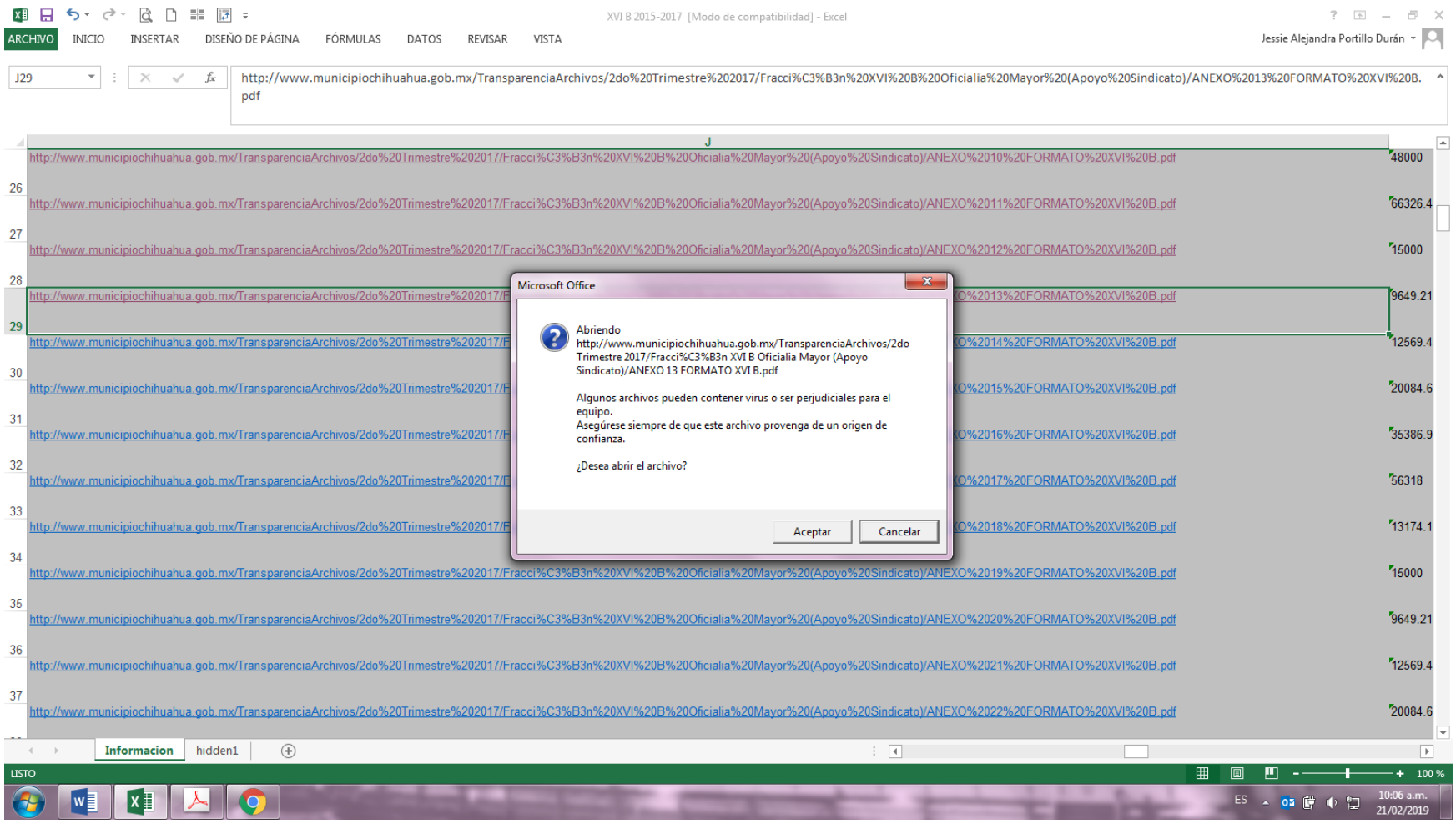
XVI B 2015-2017 [Modo de compatibilidad] - Excel
ARCHIVO INICIO INSERTAR DISEÑO DE PÁGINA FÓRMULAS DATOS REVISAR VISTA
Jessie Alejandra Portillo Durán
J29
http://www.municipiochihuahua.gob.mx/TransparenciaArchivos/2do%20Trimestre%202017/Fracci%C3%B3n%20XVI%20B%20Oficialia%20Mayor%20(Apoyo%20Sindicato)/ANEXO%2013%20FORMATO%20XVI%20B.pdf
J
http://www.municipiochihuahua.gob.mx/TransparenciaArchivos/2do%20Trimestre%202017/Fracci%C3%B3n%20XVI%20B%20Oficialia%20Mayor%20(Apoyo%20Sindicato)/ANEXO%2010%20FORMATO%20XVI%20B.pdf 48000
26 http://www.municipiochihuahua.gob.mx/TransparenciaArchivos/2do%20Trimestre%202017/Fracci%C3%B3n%20XVI%20B%20Oficialia%20Mayor%20(Apoyo%20Sindicato)/ANEXO%2011%20FORMATO%20XVI%20B.pdf 66326.4
27 http://www.municipiochihuahua.gob.mx/TransparenciaArchivos/2do%20Trimestre%202017/Fracci%C3%B3n%20XVI%20B%20Oficialia%20Mayor%20(Apoyo%20Sindicato)/ANEXO%2012%20FORMATO%20XVI%20B.pdf 15000
28 http://www.municipiochihuahua.gob.mx/TransparenciaArchivos/2do%20Trimestre%202017/F...%2013%20FORMATO%20XVI%20B.pdf 9649.21
29 http://www.municipiochihuahua.gob.mx/TransparenciaArchivos/2do%20Trimestre%202017/F...%2014%20FORMATO%20XVI%20B.pdf 12569.4
30 http://www.municipiochihuahua.gob.mx/TransparenciaArchivos/2do%20Trimestre%202017/F...%2015%20FORMATO%20XVI%20B.pdf 20084.6
31 http://www.municipiochihuahua.gob.mx/TransparenciaArchivos/2do%20Trimestre%202017/F...%2016%20FORMATO%20XVI%20B.pdf 35386.9
32 http://www.municipiochihuahua.gob.mx/TransparenciaArchivos/2do%20Trimestre%202017/F...%2017%20FORMATO%20XVI%20B.pdf 56318
33 http://www.municipiochihuahua.gob.mx/TransparenciaArchivos/2do%20Trimestre%202017/F...%2018%20FORMATO%20XVI%20B.pdf 13174.1
34 http://www.municipiochihuahua.gob.mx/TransparenciaArchivos/2do%20Trimestre%202017/Fracci%C3%B3n%20XVI%20B%20Oficialia%20Mayor%20(Apoyo%20Sindicato)/ANEXO%2019%20FORMATO%20XVI%20B.pdf 15000
35 http://www.municipiochihuahua.gob.mx/TransparenciaArchivos/2do%20Trimestre%202017/Fracci%C3%B3n%20XVI%20B%20Oficialia%20Mayor%20(Apoyo%20Sindicato)/ANEXO%2020%20FORMATO%20XVI%20B.pdf 9649.21
36 http://www.municipiochihuahua.gob.mx/TransparenciaArchivos/2do%20Trimestre%202017/Fracci%C3%B3n%20XVI%20B%20Oficialia%20Mayor%20(Apoyo%20Sindicato)/ANEXO%2021%20FORMATO%20XVI%20B.pdf 12569.4
37 http://www.municipiochihuahua.gob.mx/TransparenciaArchivos/2do%20Trimestre%202017/Fracci%C3%B3n%20XVI%20B%20Oficialia%20Mayor%20(Apoyo%20Sindicato)/ANEXO%2022%20FORMATO%20XVI%20B.pdf 20084.6
Microsoft Office
Abriendo http://www.municipiochihuahua.gob.mx/TransparenciaArchivos/2do Trimestre 2017/Fracci%C3%B3n XVI B Oficialia Mayor (Apoyo Sindicato)/ANEXO 13 FORMATO XVI B.pdf
Algunos archivos pueden contener virus o ser perjudiciales para el equipo.
Asegúrese siempre de que este archivo provenga de un origen de confianza.
¿Desea abrir el archivo?
Aceptar
Cancelar
Informacion
hidden1
LISTO
100 %
ES
10:06 a.m.
21/02/2019

ANEXO 10 FORMATO XVI B.pdf | ANEXO 11 FORMATO XVI B.pdf | ANEXO 12 FORMATO XVI B.pdf | ANEXO 13 FORMATO XVI B.pdf
No es seguro | www.municipiochihuahua.gob.mx/TransparenciaArchivos/2do%20Trimestre%202017/Fracción%20XVI%20B%20Oficialia%20Mayor%20(Apoyo%20Sindicato)/ANEXO%2013%20FORMATO...
Aplicaciones | Inicio - PNT | Consulta por Sujeto... | Inicio | Criterios de I... | H. Congreso del Est... | Gobierno Municipal... | Directorio | Municip... | www.municipiochih...
ANEXO 13 FORMATO XVI B.pdf 1 / 2

CHIHUAHUA

**MUNICIPIO DE CHIHUAHUA**
**OFICIALÍA MAYOR**
**SOLICITUD DE PAGO**

Mpio. Solicitud de Pago GC
Fecha de impresión: 22-MAY-2017 09:10
Página: 1 de 1

No. Orden de Compra: **15306**
Estado de Solicitud: **APROBADO**
Fecha última actualización: 22-MAY-2017 09:12:36
Depto. Solicitante: OFICIALIA MAYOR
C. Cuarta No. 2411
Chihuahua

Núm. de Proveedor: 707
Proveedor:
SIND. TRAB. AL SERV. MPIO. DE CHIH
DEZA Y ULLOA 414
SAN FELIPE, CP 31203
CHIHUAHUA, CHIH
TEL.
FAX

Comprador: ARACELI IVONNE ARBALLO DIAZ
Descripción: APOYO DE BECAS PARA HIJOS DE EMPLEADOS SINDICALIZADOS NIVEL MEDIO SUPERIOR CORRESPONDIENTE A MAYO 2017

| LÍNEA | CLAVE ARTÍCULO | DESCRIPCIÓN / COMBINACIÓN CONTABLE | FECHA CONTABLE | UDM | CANTIDAD | PCIO. UNIT. C / IVA | IMPORTE |
|---|---|---|---|---|---|---|---|
| 1 | 1590401001 | BECAS PARA HIJOS DE TRABAJADORES<br>01-51151060004-999999-04-13023-131-000-02E1510-15904-1-4-GCAM-000<br>BECAS PARA HIJOS DE TRABAJADORES | 22/05/17 | UNIDAD | 17.00 | 409.19 | 6,956.23 |
| 2 | 1590401001 | BECAS PARA HIJOS DE TRABAJADORES<br>01-51151060004-999999-04-13023-131-000-02E1510-15904-1-4-GCAM-000<br>BECAS PARA HIJOS DE TRABAJADORES | 22/05/17 | UNIDAD | 6.00 | 448.83 | 2,692.98 |

TOTAL CON IVA INCLUIDO: $ 9,649.21

NOTA:

DIRECTOR DE LA DEPENDENCIA

RESPONSABLE ÁREA ADMINISTRATIVA

CHIHUAHUA
OFICIALÍA MAYOR

ES 10:07 a.m. 21/02/2019

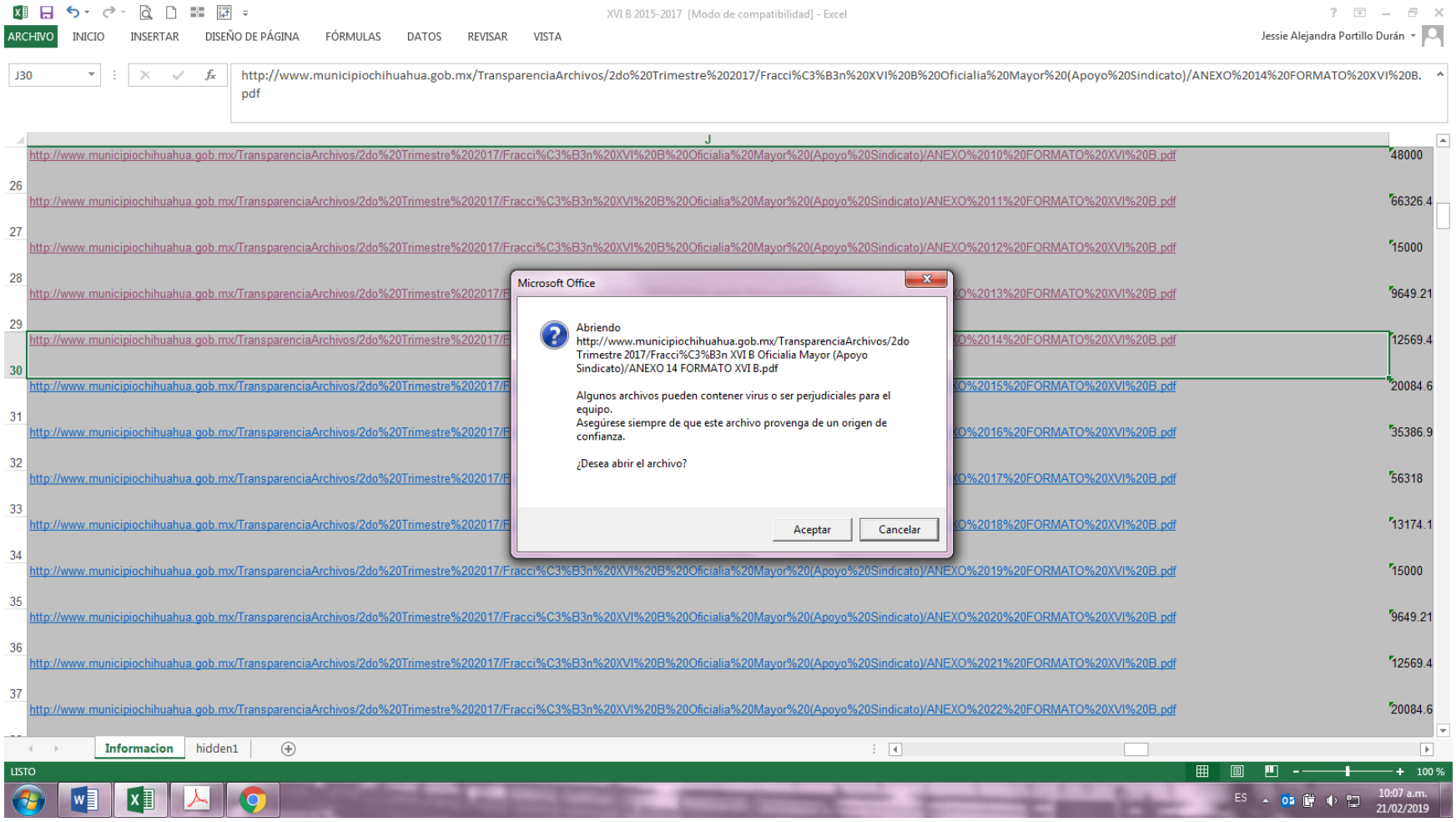
XVI B 2015-2017 [Modo de compatibilidad] - Excel
ARCHIVO
INICIO
INSERTAR
DISEÑO DE PÁGINA
FÓRMULAS
DATOS
REVISAR
VISTA
Jessie Alejandra Portillo Durán
J30
http://www.municipiochihuahua.gob.mx/TransparenciaArchivos/2do%20Trimestre%202017/Fracci%C3%B3n%20XVI%20B%20Oficialia%20Mayor%20(Apoyo%20Sindicato)/ANEXO%2014%20FORMATO%20XVI%20B.pdf
J
http://www.municipiochihuahua.gob.mx/TransparenciaArchivos/2do%20Trimestre%202017/Fracci%C3%B3n%20XVI%20B%20Oficialia%20Mayor%20(Apoyo%20Sindicato)/ANEXO%2010%20FORMATO%20XVI%20B.pdf 48000
26 http://www.municipiochihuahua.gob.mx/TransparenciaArchivos/2do%20Trimestre%202017/Fracci%C3%B3n%20XVI%20B%20Oficialia%20Mayor%20(Apoyo%20Sindicato)/ANEXO%2011%20FORMATO%20XVI%20B.pdf 66326.4
27 http://www.municipiochihuahua.gob.mx/TransparenciaArchivos/2do%20Trimestre%202017/Fracci%C3%B3n%20XVI%20B%20Oficialia%20Mayor%20(Apoyo%20Sindicato)/ANEXO%2012%20FORMATO%20XVI%20B.pdf 15000
28 http://www.municipiochihuahua.gob.mx/TransparenciaArchivos/2do%20Trimestre%202017/F O%2013%20FORMATO%20XVI%20B.pdf 9649.21
29 http://www.municipiochihuahua.gob.mx/TransparenciaArchivos/2do%20Trimestre%202017/F O%2014%20FORMATO%20XVI%20B.pdf 12569.4
30 http://www.municipiochihuahua.gob.mx/TransparenciaArchivos/2do%20Trimestre%202017/F O%2015%20FORMATO%20XVI%20B.pdf 20084.6
31 http://www.municipiochihuahua.gob.mx/TransparenciaArchivos/2do%20Trimestre%202017/F O%2016%20FORMATO%20XVI%20B.pdf 35386.9
32 http://www.municipiochihuahua.gob.mx/TransparenciaArchivos/2do%20Trimestre%202017/F O%2017%20FORMATO%20XVI%20B.pdf 56318
33 http://www.municipiochihuahua.gob.mx/TransparenciaArchivos/2do%20Trimestre%202017/F O%2018%20FORMATO%20XVI%20B.pdf 13174.1
34 http://www.municipiochihuahua.gob.mx/TransparenciaArchivos/2do%20Trimestre%202017/Fracci%C3%B3n%20XVI%20B%20Oficialia%20Mayor%20(Apoyo%20Sindicato)/ANEXO%2019%20FORMATO%20XVI%20B.pdf 15000
35 http://www.municipiochihuahua.gob.mx/TransparenciaArchivos/2do%20Trimestre%202017/Fracci%C3%B3n%20XVI%20B%20Oficialia%20Mayor%20(Apoyo%20Sindicato)/ANEXO%2020%20FORMATO%20XVI%20B.pdf 9649.21
36 http://www.municipiochihuahua.gob.mx/TransparenciaArchivos/2do%20Trimestre%202017/Fracci%C3%B3n%20XVI%20B%20Oficialia%20Mayor%20(Apoyo%20Sindicato)/ANEXO%2021%20FORMATO%20XVI%20B.pdf 12569.4
37 http://www.municipiochihuahua.gob.mx/TransparenciaArchivos/2do%20Trimestre%202017/Fracci%C3%B3n%20XVI%20B%20Oficialia%20Mayor%20(Apoyo%20Sindicato)/ANEXO%2022%20FORMATO%20XVI%20B.pdf 20084.6
Microsoft Office
Abriendo
http://www.municipiochihuahua.gob.mx/TransparenciaArchivos/2do Trimestre 2017/Fracci%C3%B3n XVI B Oficialia Mayor (Apoyo Sindicato)/ANEXO 14 FORMATO XVI B.pdf
Algunos archivos pueden contener virus o ser perjudiciales para el equipo.
Asegúrese siempre de que este archivo provenga de un origen de confianza.
¿Desea abrir el archivo?
Aceptar
Cancelar
Informacion
hidden1
LISTO
100 %
ES
10:07 a.m.
21/02/2019

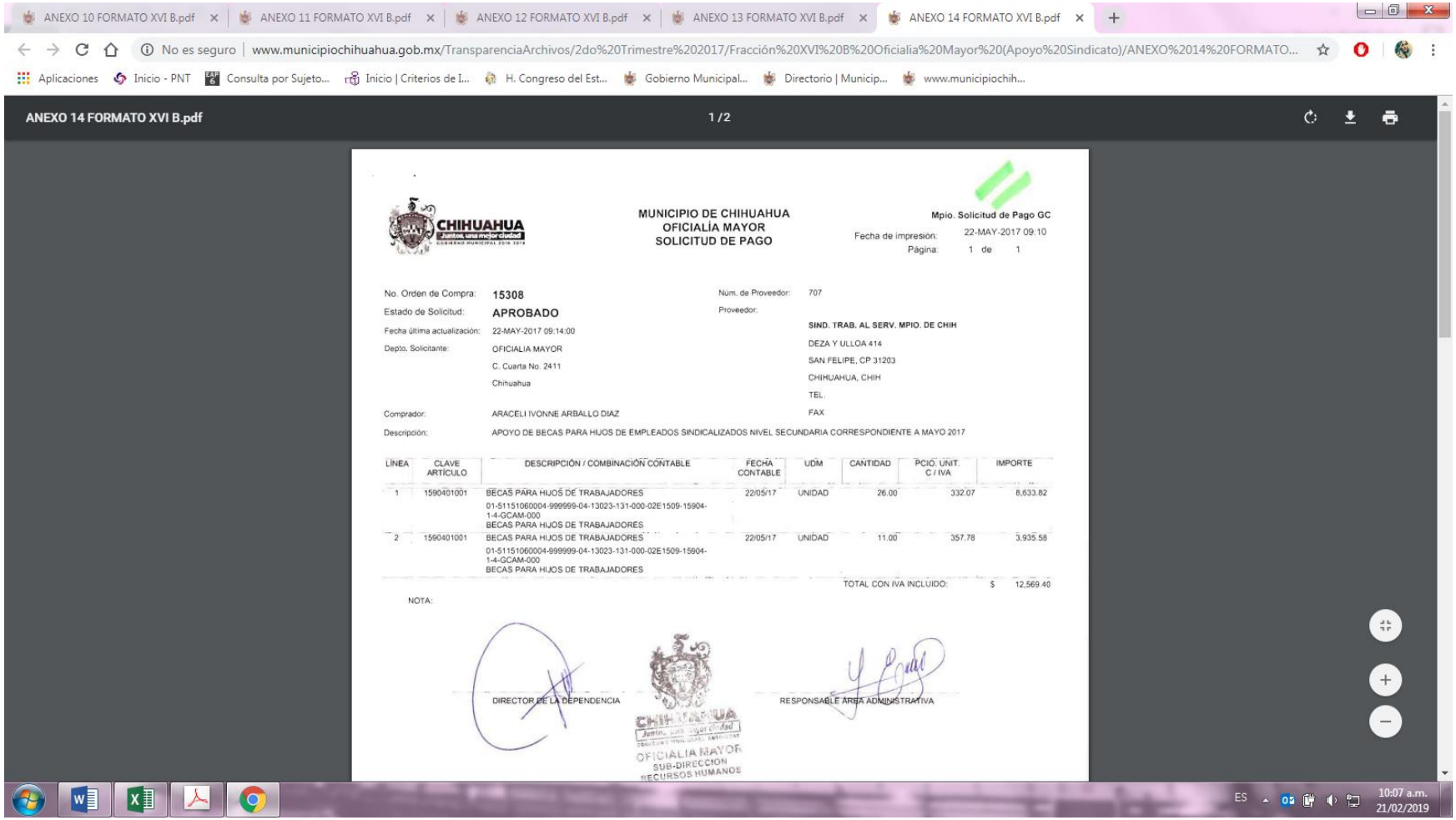
ANEXO 10 FORMATO XVI B.pdf
ANEXO 11 FORMATO XVI B.pdf
ANEXO 12 FORMATO XVI B.pdf
ANEXO 13 FORMATO XVI B.pdf
ANEXO 14 FORMATO XVI B.pdf
No es seguro | www.municipiochihuahua.gob.mx/TransparenciaArchivos/2do%20Trimestre%202017/Fracción%20XVI%20B%20Oficialia%20Mayor%20(Apoyo%20Sindicato)/ANEXO%2014%20FORMATO...
Aplicaciones
Inicio - PNT
Consulta por Sujeto...
Inicio | Criterios de I...
H. Congreso del Est...
Gobierno Municipal...
Directorio | Municip...
www.municipiochih...
ANEXO 14 FORMATO XVI B.pdf
1 / 2
CHIHUAHUA
MUNICIPIO DE CHIHUAHUA
OFICIALÍA MAYOR
SOLICITUD DE PAGO
Mpio. Solicitud de Pago GC
Fecha de impresión: 22-MAY-2017 09:10
Página: 1 de 1
No. Orden de Compra: 15308
Estado de Solicitud: APROBADO
Fecha última actualización: 22-MAY-2017 09:14:00
Depto. Solicitante: OFICIALIA MAYOR
C. Cuarta No. 2411
Chihuahua
Comprador: ARACELI IVONNE ARBALLO DIAZ
Descripción: APOYO DE BECAS PARA HIJOS DE EMPLEADOS SINDICALIZADOS NIVEL SECUNDARIA CORRESPONDIENTE A MAYO 2017
Núm. de Proveedor: 707
Proveedor:
SIND. TRAB. AL SERV. MPIO. DE CHIH
DEZA Y ULLOA 414
SAN FELIPE, CP 31203
CHIHUAHUA, CHIH
TEL.
FAX
LÍNEA | CLAVE ARTÍCULO | DESCRIPCIÓN / COMBINACIÓN CONTABLE | FECHA CONTABLE | UDM | CANTIDAD | PCIO. UNIT. C / IVA | IMPORTE
1 | 1590401001 | BECAS PARA HIJOS DE TRABAJADORES
01-51151060004-999999-04-13023-131-000-02E1509-15904-1-4-GCAM-000
BECAS PARA HIJOS DE TRABAJADORES | 22/05/17 | UNIDAD | 26.00 | 332.07 | 8,633.82
2 | 1590401001 | BECAS PARA HIJOS DE TRABAJADORES
01-51151060004-999999-04-13023-131-000-02E1509-15904-1-4-GCAM-000
BECAS PARA HIJOS DE TRABAJADORES | 22/05/17 | UNIDAD | 11.00 | 357.78 | 3,935.58
TOTAL CON IVA INCLUIDO: $ 12,569.40
NOTA:
DIRECTOR DE LA DEPENDENCIA
RESPONSABLE ÁREA ADMINISTRATIVA
OFICIALIA MAYOR
SUB-DIRECCION
RECURSOS HUMANOS
ES
10:07 a.m.
21/02/2019

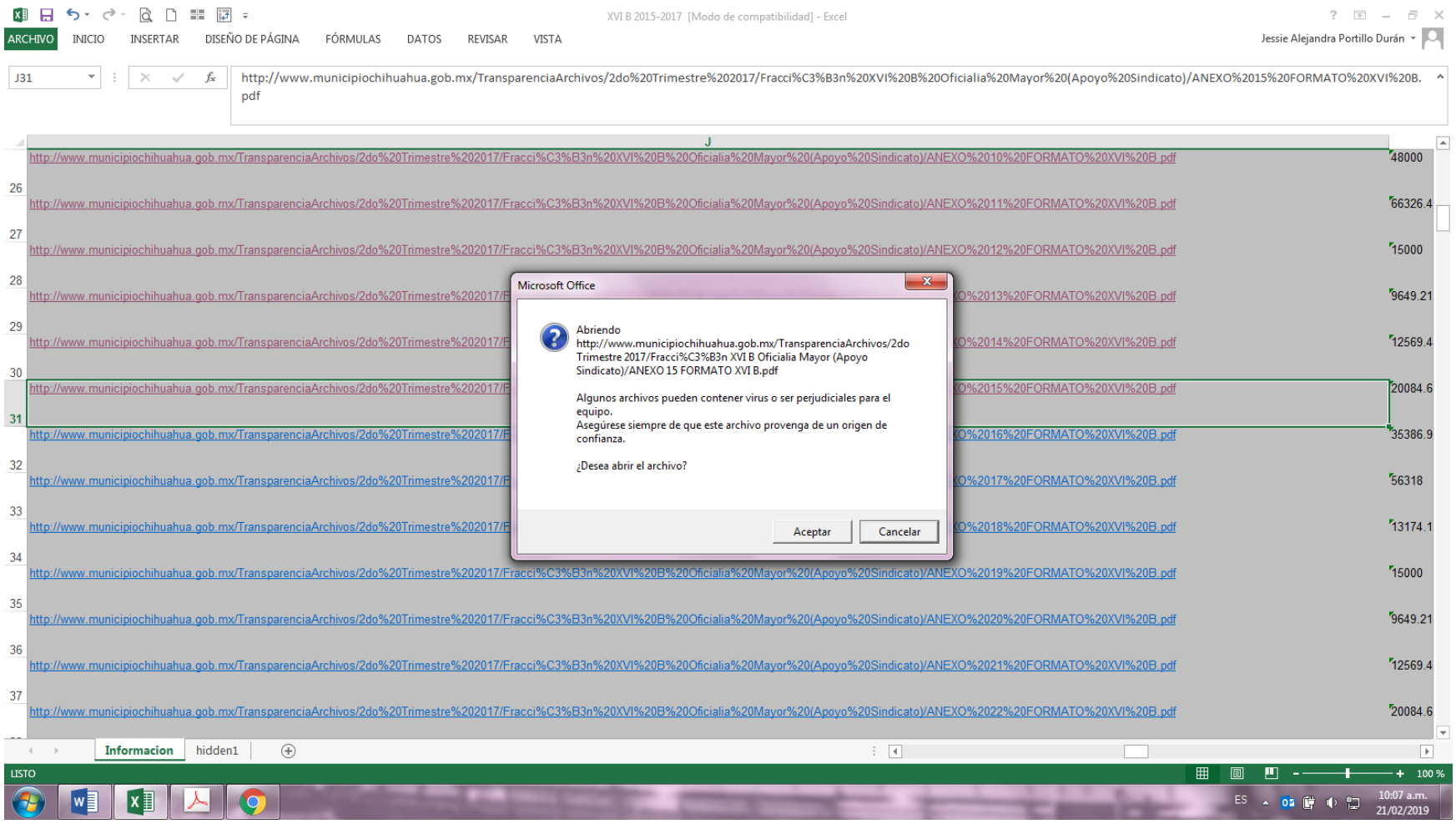
XVI B 2015-2017 [Modo de compatibilidad] - Excel
ARCHIVO
INICIO
INSERTAR
DISEÑO DE PÁGINA
FÓRMULAS
DATOS
REVISAR
VISTA
Jessie Alejandra Portillo Durán
J31
http://www.municipiochihuahua.gob.mx/TransparenciaArchivos/2do%20Trimestre%202017/Fracci%C3%B3n%20XVI%20B%20Oficialia%20Mayor%20(Apoyo%20Sindicato)/ANEXO%2015%20FORMATO%20XVI%20B.pdf
J
http://www.municipiochihuahua.gob.mx/TransparenciaArchivos/2do%20Trimestre%202017/Fracci%C3%B3n%20XVI%20B%20Oficialia%20Mayor%20(Apoyo%20Sindicato)/ANEXO%2010%20FORMATO%20XVI%20B.pdf 48000
26 http://www.municipiochihuahua.gob.mx/TransparenciaArchivos/2do%20Trimestre%202017/Fracci%C3%B3n%20XVI%20B%20Oficialia%20Mayor%20(Apoyo%20Sindicato)/ANEXO%2011%20FORMATO%20XVI%20B.pdf 66326.4
27 http://www.municipiochihuahua.gob.mx/TransparenciaArchivos/2do%20Trimestre%202017/Fracci%C3%B3n%20XVI%20B%20Oficialia%20Mayor%20(Apoyo%20Sindicato)/ANEXO%2012%20FORMATO%20XVI%20B.pdf 15000
28 http://www.municipiochihuahua.gob.mx/TransparenciaArchivos/2do%20Trimestre%202017/F...%2013%20FORMATO%20XVI%20B.pdf 9649.21
29 http://www.municipiochihuahua.gob.mx/TransparenciaArchivos/2do%20Trimestre%202017/F...%2014%20FORMATO%20XVI%20B.pdf 12569.4
30 http://www.municipiochihuahua.gob.mx/TransparenciaArchivos/2do%20Trimestre%202017/F...%2015%20FORMATO%20XVI%20B.pdf 20084.6
31 http://www.municipiochihuahua.gob.mx/TransparenciaArchivos/2do%20Trimestre%202017/F...%2016%20FORMATO%20XVI%20B.pdf 35386.9
32 http://www.municipiochihuahua.gob.mx/TransparenciaArchivos/2do%20Trimestre%202017/F...%2017%20FORMATO%20XVI%20B.pdf 56318
33 http://www.municipiochihuahua.gob.mx/TransparenciaArchivos/2do%20Trimestre%202017/F...%2018%20FORMATO%20XVI%20B.pdf 13174.1
34 http://www.municipiochihuahua.gob.mx/TransparenciaArchivos/2do%20Trimestre%202017/Fracci%C3%B3n%20XVI%20B%20Oficialia%20Mayor%20(Apoyo%20Sindicato)/ANEXO%2019%20FORMATO%20XVI%20B.pdf 15000
35 http://www.municipiochihuahua.gob.mx/TransparenciaArchivos/2do%20Trimestre%202017/Fracci%C3%B3n%20XVI%20B%20Oficialia%20Mayor%20(Apoyo%20Sindicato)/ANEXO%2020%20FORMATO%20XVI%20B.pdf 9649.21
36 http://www.municipiochihuahua.gob.mx/TransparenciaArchivos/2do%20Trimestre%202017/Fracci%C3%B3n%20XVI%20B%20Oficialia%20Mayor%20(Apoyo%20Sindicato)/ANEXO%2021%20FORMATO%20XVI%20B.pdf 12569.4
37 http://www.municipiochihuahua.gob.mx/TransparenciaArchivos/2do%20Trimestre%202017/Fracci%C3%B3n%20XVI%20B%20Oficialia%20Mayor%20(Apoyo%20Sindicato)/ANEXO%2022%20FORMATO%20XVI%20B.pdf 20084.6
Microsoft Office
Abriendo
http://www.municipiochihuahua.gob.mx/TransparenciaArchivos/2do Trimestre 2017/Fracci%C3%B3n XVI B Oficialia Mayor (Apoyo Sindicato)/ANEXO 15 FORMATO XVI B.pdf
Algunos archivos pueden contener virus o ser perjudiciales para el equipo.
Asegúrese siempre de que este archivo provenga de un origen de confianza.
¿Desea abrir el archivo?
Aceptar
Cancelar
Informacion
hidden1
LISTO
100 %
ES
10:07 a.m.
21/02/2019

ANEXO 10 FORMATO XVI B.pdf | ANEXO 11 FORMATO XVI B.pdf | ANEXO 12 FORMATO XVI B.pdf | ANEXO 13 FORMATO XVI B.pdf | ANEXO 14 FORMATO XVI B.pdf | ANEXO 15 FORMATO XVI B.pdf

No es seguro | www.municipiochihuahua.gob.mx/TransparenciaArchivos/2do%20Trimestre%202017/Fracción%20XVI%20B%20Oficialia%20Mayor%20(Apoyo%20Sindicato)/ANEXO%2015%20FORMATO...

Aplicaciones | Inicio - PNT | Consulta por Sujeto... | Inicio | Criterios de I... | H. Congreso del Est... | Gobierno Municipal... | Directorio | Municip... | www.municipiochih...

CHIHUAHUA
Juntos, una mejor ciudad
GOBIERNO MUNICIPAL 2016-2018

**MUNICIPIO DE CHIHUAHUA**
**OFICIALÍA MAYOR**
**SOLICITUD DE PAGO**

Mpio. Solicitud de Pago GC
Fecha de impresión: 23-MAY-2017 09:13
Página: 1 de 1

No. Orden de Compra: **15307**
Estado de Solicitud: **APROBADO**
Fecha última actualización: 23-MAY-2017 09:16:36
Depto. Solicitante: OFICIALIA MAYOR
C. Cuarta No. 2411
Chihuahua

Núm. de Proveedor: 707
Proveedor:
**SIND. TRAB. AL SERV. MPIO. DE CHIH**
DEZA Y ULLOA 414
SAN FELIPE, CP 31203
CHIHUAHUA, CHIH
TEL.
FAX

Comprador: ARACELI IVONNE ARBALLO DIAZ
Descripción: APOYO DE BECAS PARA HIJOS DE EMPLEADOS SINDICALIZADOS NIVEL PRIMARIA CORRESPONDIENTE A MAYO 2017

| LÍNEA | CLAVE ARTÍCULO | DESCRIPCIÓN / COMBINACIÓN CONTABLE | FECHA CONTABLE | UDM | CANTIDAD | PCIO. UNIT. C / IVA | IMPORTE |
|---|---|---|---|---|---|---|---|
| 1 | 1590401001 | BECAS PARA HIJOS DE TRABAJADORES<br>01-51151060004-999999-04-13023-131-000-02E1508-15904-1-4-GCAM-000<br>BECAS PARA HIJOS DE TRABAJADORES | 22/05/17 | UNIDAD | 45.00 | 291.36 | 13,111.20 |
| 2 | 1590401001 | BECAS PARA HIJOS DE TRABAJADORES<br>01-51151060004-999999-04-13023-131-000-02E1508-15904-1-4-GCAM-000<br>BECAS PARA HIJOS DE TRABAJADORES | 22/05/17 | UNIDAD | 21.00 | 332.07 | 6,973.47 |
| | | | | | | TOTAL CON IVA INCLUIDO: | $ 20,084.67 |

NOTA:

DIRECTOR DE LA DEPENDENCIA

CHIHUAHUA
Juntos, una mejor ciudad
GOBIERNO MUNICIPAL 2016-2018
OFICIALÍA MAYOR
SUB-DIRECCION
RECURSOS HUMANOS

RESPONSABLE ÁREA ADMINISTRATIVA

ES 10:07 a.m. 21/02/2019

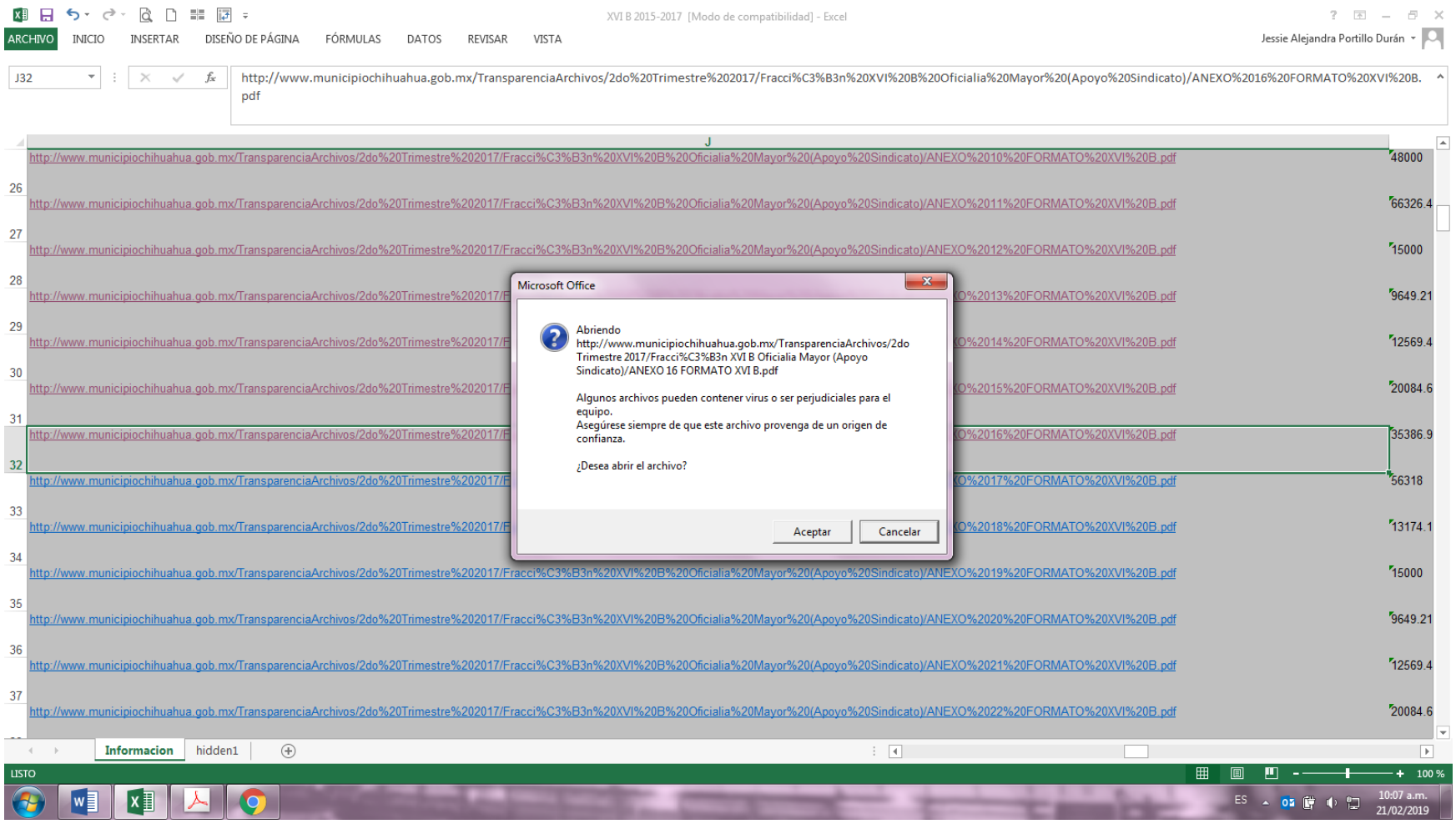
XVI B 2015-2017 [Modo de compatibilidad] - Excel
ARCHIVO
INICIO
INSERTAR
DISEÑO DE PÁGINA
FÓRMULAS
DATOS
REVISAR
VISTA
Jessie Alejandra Portillo Durán
J32
http://www.municipiochihuahua.gob.mx/TransparenciaArchivos/2do%20Trimestre%202017/Fracci%C3%B3n%20XVI%20B%20Oficialia%20Mayor%20(Apoyo%20Sindicato)/ANEXO%2016%20FORMATO%20XVI%20B.pdf
J
http://www.municipiochihuahua.gob.mx/TransparenciaArchivos/2do%20Trimestre%202017/Fracci%C3%B3n%20XVI%20B%20Oficialia%20Mayor%20(Apoyo%20Sindicato)/ANEXO%2010%20FORMATO%20XVI%20B.pdf 48000
26 http://www.municipiochihuahua.gob.mx/TransparenciaArchivos/2do%20Trimestre%202017/Fracci%C3%B3n%20XVI%20B%20Oficialia%20Mayor%20(Apoyo%20Sindicato)/ANEXO%2011%20FORMATO%20XVI%20B.pdf 66326.4
27 http://www.municipiochihuahua.gob.mx/TransparenciaArchivos/2do%20Trimestre%202017/Fracci%C3%B3n%20XVI%20B%20Oficialia%20Mayor%20(Apoyo%20Sindicato)/ANEXO%2012%20FORMATO%20XVI%20B.pdf 15000
28 http://www.municipiochihuahua.gob.mx/TransparenciaArchivos/2do%20Trimestre%202017/F O%2013%20FORMATO%20XVI%20B.pdf 9649.21
29 http://www.municipiochihuahua.gob.mx/TransparenciaArchivos/2do%20Trimestre%202017/F O%2014%20FORMATO%20XVI%20B.pdf 12569.4
30 http://www.municipiochihuahua.gob.mx/TransparenciaArchivos/2do%20Trimestre%202017/F O%2015%20FORMATO%20XVI%20B.pdf 20084.6
31 http://www.municipiochihuahua.gob.mx/TransparenciaArchivos/2do%20Trimestre%202017/F O%2016%20FORMATO%20XVI%20B.pdf 35386.9
32 http://www.municipiochihuahua.gob.mx/TransparenciaArchivos/2do%20Trimestre%202017/F O%2017%20FORMATO%20XVI%20B.pdf 56318
33 http://www.municipiochihuahua.gob.mx/TransparenciaArchivos/2do%20Trimestre%202017/F O%2018%20FORMATO%20XVI%20B.pdf 13174.1
34 http://www.municipiochihuahua.gob.mx/TransparenciaArchivos/2do%20Trimestre%202017/Fracci%C3%B3n%20XVI%20B%20Oficialia%20Mayor%20(Apoyo%20Sindicato)/ANEXO%2019%20FORMATO%20XVI%20B.pdf 15000
35 http://www.municipiochihuahua.gob.mx/TransparenciaArchivos/2do%20Trimestre%202017/Fracci%C3%B3n%20XVI%20B%20Oficialia%20Mayor%20(Apoyo%20Sindicato)/ANEXO%2020%20FORMATO%20XVI%20B.pdf 9649.21
36 http://www.municipiochihuahua.gob.mx/TransparenciaArchivos/2do%20Trimestre%202017/Fracci%C3%B3n%20XVI%20B%20Oficialia%20Mayor%20(Apoyo%20Sindicato)/ANEXO%2021%20FORMATO%20XVI%20B.pdf 12569.4
37 http://www.municipiochihuahua.gob.mx/TransparenciaArchivos/2do%20Trimestre%202017/Fracci%C3%B3n%20XVI%20B%20Oficialia%20Mayor%20(Apoyo%20Sindicato)/ANEXO%2022%20FORMATO%20XVI%20B.pdf 20084.6
Microsoft Office
Abriendo http://www.municipiochihuahua.gob.mx/TransparenciaArchivos/2do Trimestre 2017/Fracci%C3%B3n XVI B Oficialia Mayor (Apoyo Sindicato)/ANEXO 16 FORMATO XVI B.pdf
Algunos archivos pueden contener virus o ser perjudiciales para el equipo.
Asegúrese siempre de que este archivo provenga de un origen de confianza.
¿Desea abrir el archivo?
Aceptar
Cancelar
Informacion
hidden1
LISTO
100 %
ES
10:07 a.m.
21/02/2019

ANEXO 10 FORMATO XVI | ANEXO 11 FORMATO XVI | ANEXO 12 FORMATO XVI | ANEXO 13 FORMATO XVI | ANEXO 14 FORMATO XVI | ANEXO 15 FORMATO XVI | ANEXO 16 FORMATO XVI

No es seguro | www.municipiochihuahua.gob.mx/TransparenciaArchivos/2do%20Trimestre%202017/Fracción%20XVI%20B%20Oficialia%20Mayor%20(Apoyo%20Sindicato)/ANEXO%2016%20FORMATO...

Aplicaciones | Inicio - PNT | Consulta por Sujeto... | Inicio | Criterios de I... | H. Congreso del Est... | Gobierno Municipal... | Directorio | Municip... | www.municipiochih...

CHIHUAHUA
Juntos, una mejor ciudad
GOBIERNO MUNICIPAL 2010 2012

**MUNICIPIO DE CHIHUAHUA**
**OFICIALÍA MAYOR**
**SOLICITUD DE PAGO**

Mpio. Solicitud de Pago GC
Fecha de impresión: 23-MAY-2017 09:13
Página: 1 de 1

No. Orden de Compra: **15305**
Estado de Solicitud: **APROBADO**
Fecha última actualización: 23-MAY-2017 09:16:00
Depto. Solicitante: OFICIALIA MAYOR
C. Cuarta No. 2411
Chihuahua

Núm. de Proveedor: 707
Proveedor:
**SIND. TRAB. AL SERV. MPIO. DE CHIH**
DEZA Y ULLOA 414
SAN FELIPE, CP 31203
CHIHUAHUA, CHIH
TEL.
FAX

Comprador: ARACELI IVONNE ARBALLO DIAZ
Descripción: APOYO DE BECAS PARA HIJOS DE EMPLEADOS SINDICALIZADOS NIVEL SUPERIOR CORRESPONDIENTE A MAYO 2017

| LÍNEA | CLAVE ARTÍCULO | DESCRIPCIÓN / COMBINACIÓN CONTABLE | FECHA CONTABLE | UDM | CANTIDAD | PCIO. UNIT. C / IVA | IMPORTE |
|---|---|---|---|---|---|---|---|
| 1 | 1590401001 | BECAS PARA HIJOS DE TRABAJADORES<br>01-51151060004-999999-04-13023-131-000-02E1511-15904-1-4-GCAM-000<br>BECAS PARA HIJOS DE TRABAJADORES | 22/05/17 | UNIDAD | 21.00 | 733.77 | 15,409.17 |
| 2 | 1590401001 | BECAS PARA HIJOS DE TRABAJADORES<br>01-51151060004-999999-04-13023-131-000-02E1511-15904-1-4-GCAM-000<br>BECAS PARA HIJOS DE TRABAJADORES | 22/05/17 | UNIDAD | 25.00 | 799.11 | 19,977.75 |

TOTAL CON IVA INCLUIDO: $ 35,386.92

NOTA:

DIRECTOR DE LA DEPENDENCIA

CHIHUAHUA
Juntos, una mejor ciudad
OFICIALIA MAYOR
SUB-DIRECCION
RECURSOS HUMANOS

RESPONSABLE ÁREA ADMINISTRATIVA

ES 10:11 a.m. 21/02/2019

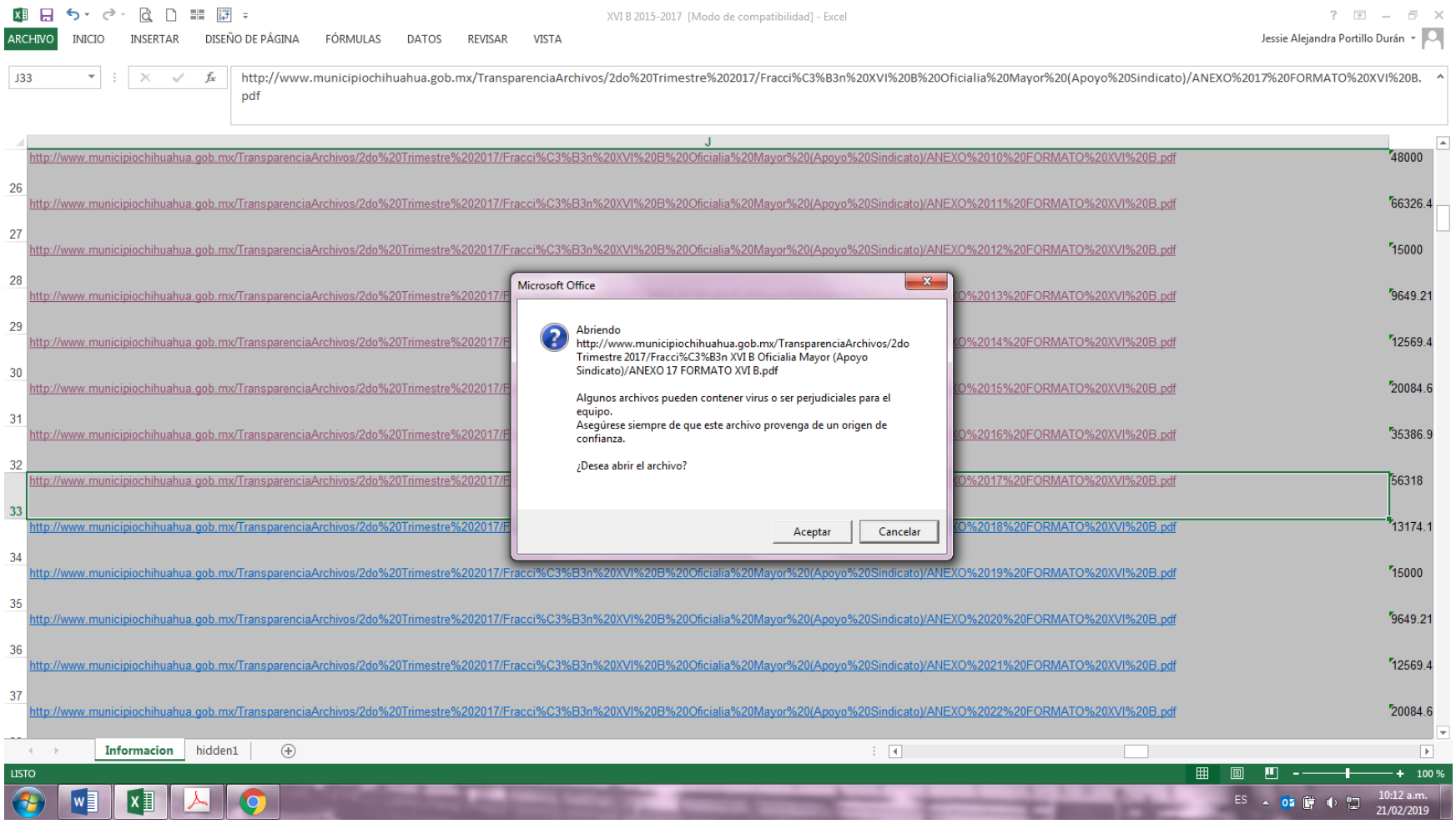
XVI B 2015-2017 [Modo de compatibilidad] - Excel
ARCHIVO
INICIO
INSERTAR
DISEÑO DE PÁGINA
FÓRMULAS
DATOS
REVISAR
VISTA
Jessie Alejandra Portillo Durán
J33
http://www.municipiochihuahua.gob.mx/TransparenciaArchivos/2do%20Trimestre%202017/Fracci%C3%B3n%20XVI%20B%20Oficialia%20Mayor%20(Apoyo%20Sindicato)/ANEXO%2017%20FORMATO%20XVI%20B.pdf
J
http://www.municipiochihuahua.gob.mx/TransparenciaArchivos/2do%20Trimestre%202017/Fracci%C3%B3n%20XVI%20B%20Oficialia%20Mayor%20(Apoyo%20Sindicato)/ANEXO%2010%20FORMATO%20XVI%20B.pdf 48000
26 http://www.municipiochihuahua.gob.mx/TransparenciaArchivos/2do%20Trimestre%202017/Fracci%C3%B3n%20XVI%20B%20Oficialia%20Mayor%20(Apoyo%20Sindicato)/ANEXO%2011%20FORMATO%20XVI%20B.pdf 66326.4
27 http://www.municipiochihuahua.gob.mx/TransparenciaArchivos/2do%20Trimestre%202017/Fracci%C3%B3n%20XVI%20B%20Oficialia%20Mayor%20(Apoyo%20Sindicato)/ANEXO%2012%20FORMATO%20XVI%20B.pdf 15000
28 http://www.municipiochihuahua.gob.mx/TransparenciaArchivos/2do%20Trimestre%202017/F%20XVI%20B%20Oficialia%20Mayor%20(Apoyo%20Sindicato)/ANEXO%2013%20FORMATO%20XVI%20B.pdf 9649.21
29 http://www.municipiochihuahua.gob.mx/TransparenciaArchivos/2do%20Trimestre%202017/F%20XVI%20B%20Oficialia%20Mayor%20(Apoyo%20Sindicato)/ANEXO%2014%20FORMATO%20XVI%20B.pdf 12569.4
30 http://www.municipiochihuahua.gob.mx/TransparenciaArchivos/2do%20Trimestre%202017/F%20XVI%20B%20Oficialia%20Mayor%20(Apoyo%20Sindicato)/ANEXO%2015%20FORMATO%20XVI%20B.pdf 20084.6
31 http://www.municipiochihuahua.gob.mx/TransparenciaArchivos/2do%20Trimestre%202017/F%20XVI%20B%20Oficialia%20Mayor%20(Apoyo%20Sindicato)/ANEXO%2016%20FORMATO%20XVI%20B.pdf 35386.9
32 http://www.municipiochihuahua.gob.mx/TransparenciaArchivos/2do%20Trimestre%202017/F%20XVI%20B%20Oficialia%20Mayor%20(Apoyo%20Sindicato)/ANEXO%2017%20FORMATO%20XVI%20B.pdf 56318
33 http://www.municipiochihuahua.gob.mx/TransparenciaArchivos/2do%20Trimestre%202017/F%20XVI%20B%20Oficialia%20Mayor%20(Apoyo%20Sindicato)/ANEXO%2018%20FORMATO%20XVI%20B.pdf 13174.1
34 http://www.municipiochihuahua.gob.mx/TransparenciaArchivos/2do%20Trimestre%202017/Fracci%C3%B3n%20XVI%20B%20Oficialia%20Mayor%20(Apoyo%20Sindicato)/ANEXO%2019%20FORMATO%20XVI%20B.pdf 15000
35 http://www.municipiochihuahua.gob.mx/TransparenciaArchivos/2do%20Trimestre%202017/Fracci%C3%B3n%20XVI%20B%20Oficialia%20Mayor%20(Apoyo%20Sindicato)/ANEXO%2020%20FORMATO%20XVI%20B.pdf 9649.21
36 http://www.municipiochihuahua.gob.mx/TransparenciaArchivos/2do%20Trimestre%202017/Fracci%C3%B3n%20XVI%20B%20Oficialia%20Mayor%20(Apoyo%20Sindicato)/ANEXO%2021%20FORMATO%20XVI%20B.pdf 12569.4
37 http://www.municipiochihuahua.gob.mx/TransparenciaArchivos/2do%20Trimestre%202017/Fracci%C3%B3n%20XVI%20B%20Oficialia%20Mayor%20(Apoyo%20Sindicato)/ANEXO%2022%20FORMATO%20XVI%20B.pdf 20084.6
Microsoft Office
Abriendo http://www.municipiochihuahua.gob.mx/TransparenciaArchivos/2do Trimestre 2017/Fracci%C3%B3n XVI B Oficialia Mayor (Apoyo Sindicato)/ANEXO 17 FORMATO XVI B.pdf
Algunos archivos pueden contener virus o ser perjudiciales para el equipo.
Asegúrese siempre de que este archivo provenga de un origen de confianza.
¿Desea abrir el archivo?
Aceptar
Cancelar
Informacion
hidden1
LISTO
100 %
ES
10:12 a.m.
21/02/2019

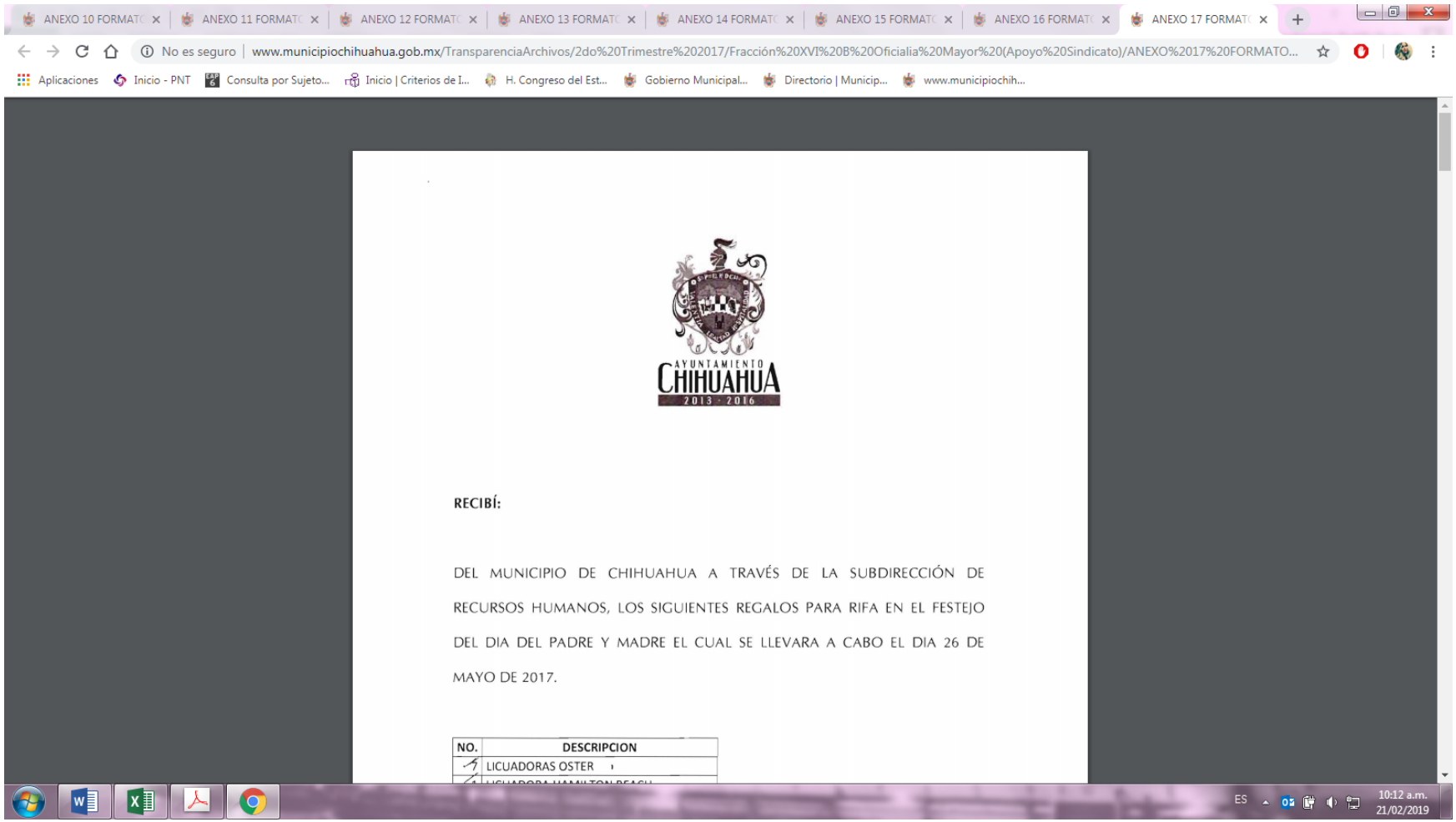
ANEXO 10 FORMAT
ANEXO 11 FORMAT
ANEXO 12 FORMAT
ANEXO 13 FORMAT
ANEXO 14 FORMAT
ANEXO 15 FORMAT
ANEXO 16 FORMAT
ANEXO 17 FORMAT
No es seguro | www.municipiochihuahua.gob.mx/TransparenciaArchivos/2do%20Trimestre%202017/Fracción%20XVI%20B%20Oficialia%20Mayor%20(Apoyo%20Sindicato)/ANEXO%2017%20FORMATO...
Aplicaciones
Inicio - PNT
Consulta por Sujeto...
Inicio | Criterios de I...
H. Congreso del Est...
Gobierno Municipal...
Directorio | Municip...
www.municipiochih...
AYUNTAMIENTO
CHIHUAHUA
2013 - 2016
RECIBÍ:
DEL MUNICIPIO DE CHIHUAHUA A TRAVÉS DE LA SUBDIRECCIÓN DE RECURSOS HUMANOS, LOS SIGUIENTES REGALOS PARA RIFA EN EL FESTEJO DEL DIA DEL PADRE Y MADRE EL CUAL SE LLEVARA A CABO EL DIA 26 DE MAYO DE 2017.
NO.
DESCRIPCION
LICUADORAS OSTER
ES
10:12 a.m.
21/02/2019

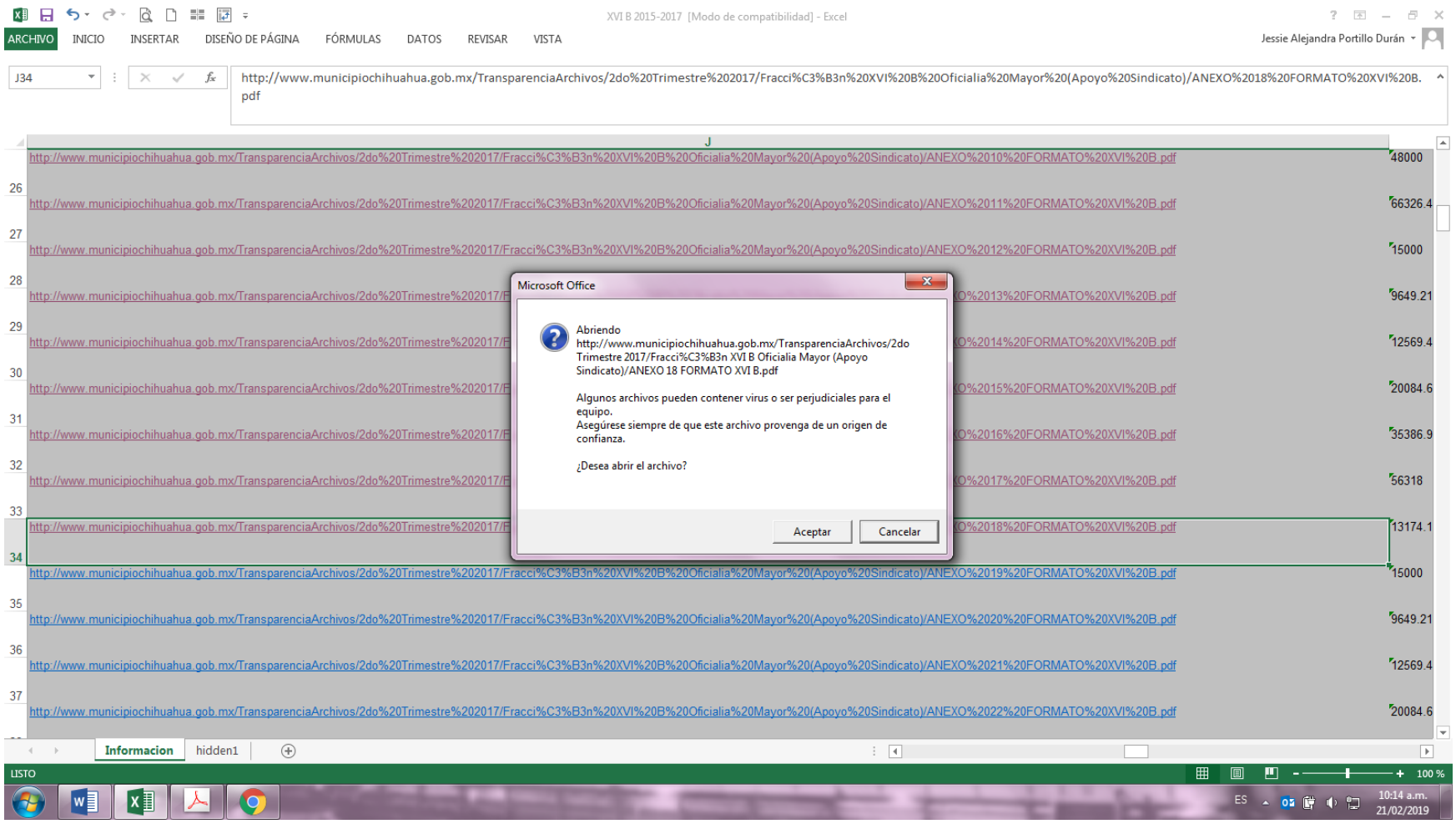
XVI B 2015-2017 [Modo de compatibilidad] - Excel
ARCHIVO
INICIO
INSERTAR
DISEÑO DE PÁGINA
FÓRMULAS
DATOS
REVISAR
VISTA
Jessie Alejandra Portillo Durán
J34
http://www.municipiochihuahua.gob.mx/TransparenciaArchivos/2do%20Trimestre%202017/Fracci%C3%B3n%20XVI%20B%20Oficialia%20Mayor%20(Apoyo%20Sindicato)/ANEXO%2018%20FORMATO%20XVI%20B.pdf
J
http://www.municipiochihuahua.gob.mx/TransparenciaArchivos/2do%20Trimestre%202017/Fracci%C3%B3n%20XVI%20B%20Oficialia%20Mayor%20(Apoyo%20Sindicato)/ANEXO%2010%20FORMATO%20XVI%20B.pdf 48000
26 http://www.municipiochihuahua.gob.mx/TransparenciaArchivos/2do%20Trimestre%202017/Fracci%C3%B3n%20XVI%20B%20Oficialia%20Mayor%20(Apoyo%20Sindicato)/ANEXO%2011%20FORMATO%20XVI%20B.pdf 66326.4
27 http://www.municipiochihuahua.gob.mx/TransparenciaArchivos/2do%20Trimestre%202017/Fracci%C3%B3n%20XVI%20B%20Oficialia%20Mayor%20(Apoyo%20Sindicato)/ANEXO%2012%20FORMATO%20XVI%20B.pdf 15000
28 http://www.municipiochihuahua.gob.mx/TransparenciaArchivos/2do%20Trimestre%202017/F...%2013%20FORMATO%20XVI%20B.pdf 9649.21
29 http://www.municipiochihuahua.gob.mx/TransparenciaArchivos/2do%20Trimestre%202017/F...%2014%20FORMATO%20XVI%20B.pdf 12569.4
30 http://www.municipiochihuahua.gob.mx/TransparenciaArchivos/2do%20Trimestre%202017/F...%2015%20FORMATO%20XVI%20B.pdf 20084.6
31 http://www.municipiochihuahua.gob.mx/TransparenciaArchivos/2do%20Trimestre%202017/F...%2016%20FORMATO%20XVI%20B.pdf 35386.9
32 http://www.municipiochihuahua.gob.mx/TransparenciaArchivos/2do%20Trimestre%202017/F...%2017%20FORMATO%20XVI%20B.pdf 56318
33 http://www.municipiochihuahua.gob.mx/TransparenciaArchivos/2do%20Trimestre%202017/F...%2018%20FORMATO%20XVI%20B.pdf 13174.1
34 http://www.municipiochihuahua.gob.mx/TransparenciaArchivos/2do%20Trimestre%202017/Fracci%C3%B3n%20XVI%20B%20Oficialia%20Mayor%20(Apoyo%20Sindicato)/ANEXO%2019%20FORMATO%20XVI%20B.pdf 15000
35 http://www.municipiochihuahua.gob.mx/TransparenciaArchivos/2do%20Trimestre%202017/Fracci%C3%B3n%20XVI%20B%20Oficialia%20Mayor%20(Apoyo%20Sindicato)/ANEXO%2020%20FORMATO%20XVI%20B.pdf 9649.21
36 http://www.municipiochihuahua.gob.mx/TransparenciaArchivos/2do%20Trimestre%202017/Fracci%C3%B3n%20XVI%20B%20Oficialia%20Mayor%20(Apoyo%20Sindicato)/ANEXO%2021%20FORMATO%20XVI%20B.pdf 12569.4
37 http://www.municipiochihuahua.gob.mx/TransparenciaArchivos/2do%20Trimestre%202017/Fracci%C3%B3n%20XVI%20B%20Oficialia%20Mayor%20(Apoyo%20Sindicato)/ANEXO%2022%20FORMATO%20XVI%20B.pdf 20084.6
Microsoft Office
Abriendo http://www.municipiochihuahua.gob.mx/TransparenciaArchivos/2do Trimestre 2017/Fracci%C3%B3n XVI B Oficialia Mayor (Apoyo Sindicato)/ANEXO 18 FORMATO XVI B.pdf
Algunos archivos pueden contener virus o ser perjudiciales para el equipo.
Asegúrese siempre de que este archivo provenga de un origen de confianza.
¿Desea abrir el archivo?
Aceptar
Cancelar
Informacion
hidden1
LISTO
100 %
ES
10:14 a.m.
21/02/2019

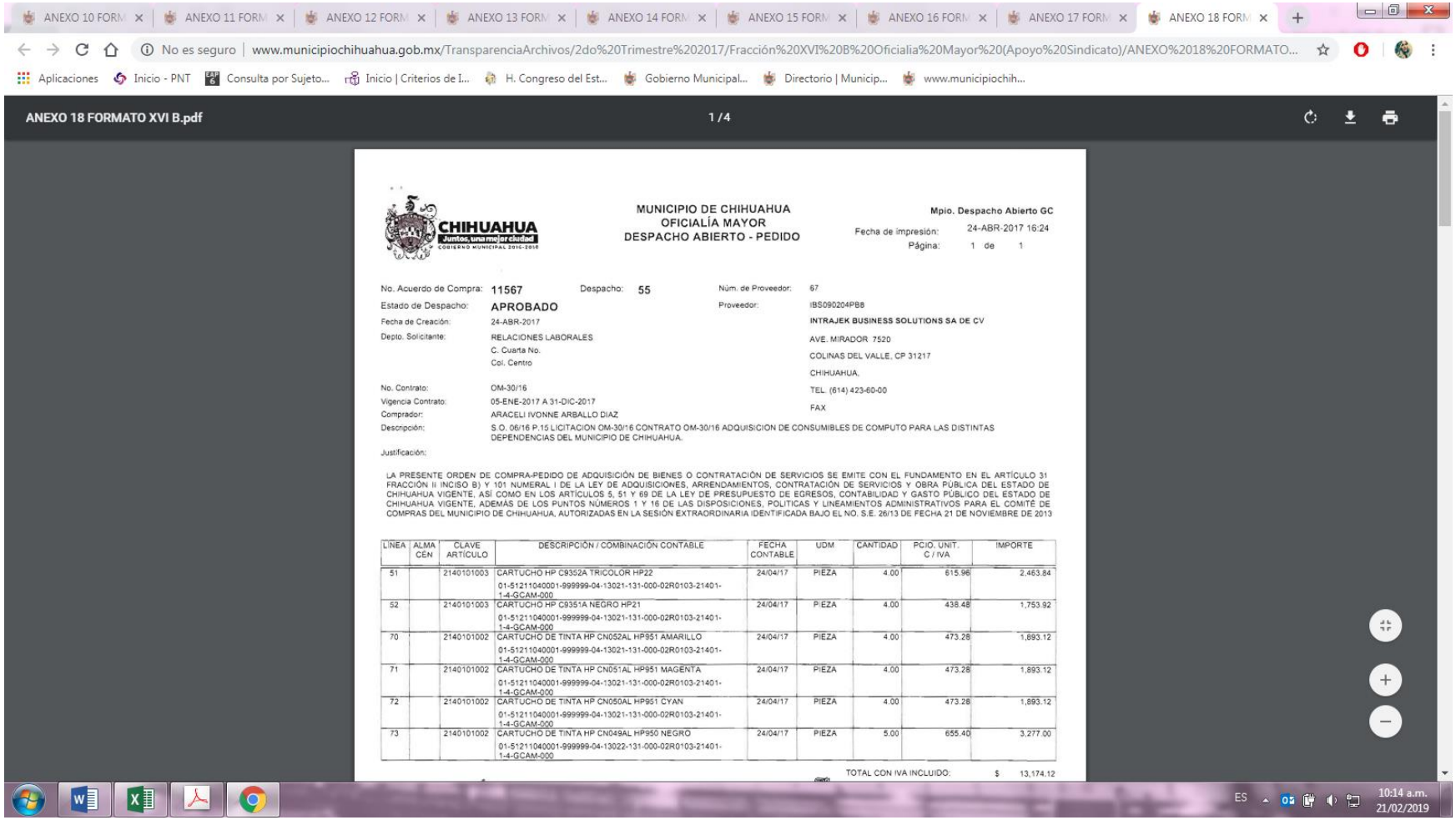

ANEXO 10 FORM | ANEXO 11 FORM | ANEXO 12 FORM | ANEXO 13 FORM | ANEXO 14 FORM | ANEXO 15 FORM | ANEXO 16 FORM | ANEXO 17 FORM | ANEXO 18 FORM

No es seguro | www.municipiochihuahua.gob.mx/TransparenciaArchivos/2do%20Trimestre%202017/Fracción%20XVI%20B%20Oficialia%20Mayor%20(Apoyo%20Sindicato)/ANEXO%2018%20FORMATO...

Aplicaciones | Inicio - PNT | Consulta por Sujeto... | Inicio | Criterios de I... | H. Congreso del Est... | Gobierno Municipal... | Directorio | Municip... | www.municipiochih...

ANEXO 18 FORMATO XVI B.pdf 1 / 4

CHIHUAHUA
Juntos, una mejor ciudad
GOBIERNO MUNICIPAL 2016-2018

**MUNICIPIO DE CHIHUAHUA**
**OFICIALÍA MAYOR**
**DESPACHO ABIERTO - PEDIDO**

Mpio. Despacho Abierto GC
Fecha de impresión: 24-ABR-2017 16:24
Página: 1 de 1

No. Acuerdo de Compra: 11567 Despacho: 55
Estado de Despacho: APROBADO
Fecha de Creación: 24-ABR-2017
Depto. Solicitante: RELACIONES LABORALES
C. Cuarta No.
Col. Centro

Núm. de Proveedor: 67
Proveedor: IBS090204PB8
INTRAJEK BUSINESS SOLUTIONS SA DE CV
AVE. MIRADOR 7520
COLINAS DEL VALLE, CP 31217
CHIHUAHUA,
TEL. (614) 423-60-00
FAX

No. Contrato: OM-30/16
Vigencia Contrato: 05-ENE-2017 A 31-DIC-2017
Comprador: ARACELI IVONNE ARBALLO DIAZ
Descripción: S.O. 06/16 P.15 LICITACION OM-30/16 CONTRATO OM-30/16 ADQUISICION DE CONSUMIBLES DE COMPUTO PARA LAS DISTINTAS DEPENDENCIAS DEL MUNICIPIO DE CHIHUAHUA.
Justificación:

LA PRESENTE ORDEN DE COMPRA-PEDIDO DE ADQUISICIÓN DE BIENES O CONTRATACIÓN DE SERVICIOS SE EMITE CON EL FUNDAMENTO EN EL ARTÍCULO 31 FRACCIÓN II INCISO B) Y 101 NUMERAL I DE LA LEY DE ADQUISICIONES, ARRENDAMIENTOS, CONTRATACIÓN DE SERVICIOS Y OBRA PÚBLICA DEL ESTADO DE CHIHUAHUA VIGENTE, ASÍ COMO EN LOS ARTÍCULOS 5, 51 Y 69 DE LA LEY DE PRESUPUESTO DE EGRESOS, CONTABILIDAD Y GASTO PÚBLICO DEL ESTADO DE CHIHUAHUA VIGENTE, ADEMÁS DE LOS PUNTOS NÚMEROS 1 Y 16 DE LAS DISPOSICIONES, POLITICAS Y LINEAMIENTOS ADMINISTRATIVOS PARA EL COMITÉ DE COMPRAS DEL MUNICIPIO DE CHIHUAHUA, AUTORIZADAS EN LA SESIÓN EXTRAORDINARIA IDENTIFICADA BAJO EL NO. S.E. 26/13 DE FECHA 21 DE NOVIEMBRE DE 2013

| LÍNEA | ALMACÉN | CLAVE ARTÍCULO | DESCRIPCIÓN / COMBINACIÓN CONTABLE | FECHA CONTABLE | UDM | CANTIDAD | PCIO. UNIT. C / IVA | IMPORTE |
|---|---|---|---|---|---|---|---|---|
| 51 | | 2140101003 | CARTUCHO HP C9352A TRICOLOR HP22<br>01-51211040001-999999-04-13021-131-000-02R0103-21401-1-4-GCAM-000 | 24/04/17 | PIEZA | 4.00 | 615.96 | 2,463.84 |
| 52 | | 2140101003 | CARTUCHO HP C9351A NEGRO HP21<br>01-51211040001-999999-04-13021-131-000-02R0103-21401-1-4-GCAM-000 | 24/04/17 | PIEZA | 4.00 | 438.48 | 1,753.92 |
| 70 | | 2140101002 | CARTUCHO DE TINTA HP CN052AL HP951 AMARILLO<br>01-51211040001-999999-04-13021-131-000-02R0103-21401-1-4-GCAM-000 | 24/04/17 | PIEZA | 4.00 | 473.28 | 1,893.12 |
| 71 | | 2140101002 | CARTUCHO DE TINTA HP CN051AL HP951 MAGENTA<br>01-51211040001-999999-04-13021-131-000-02R0103-21401-1-4-GCAM-000 | 24/04/17 | PIEZA | 4.00 | 473.28 | 1,893.12 |
| 72 | | 2140101002 | CARTUCHO DE TINTA HP CN050AL HP951 CYAN<br>01-51211040001-999999-04-13021-131-000-02R0103-21401-1-4-GCAM-000 | 24/04/17 | PIEZA | 4.00 | 473.28 | 1,893.12 |
| 73 | | 2140101002 | CARTUCHO DE TINTA HP CN049AL HP950 NEGRO<br>01-51211040001-999999-04-13022-131-000-02R0103-21401-1-4-GCAM-000 | 24/04/17 | PIEZA | 5.00 | 655.40 | 3,277.00 |

TOTAL CON IVA INCLUIDO: $ 13,174.12

ES 10:14 a.m. 21/02/2019

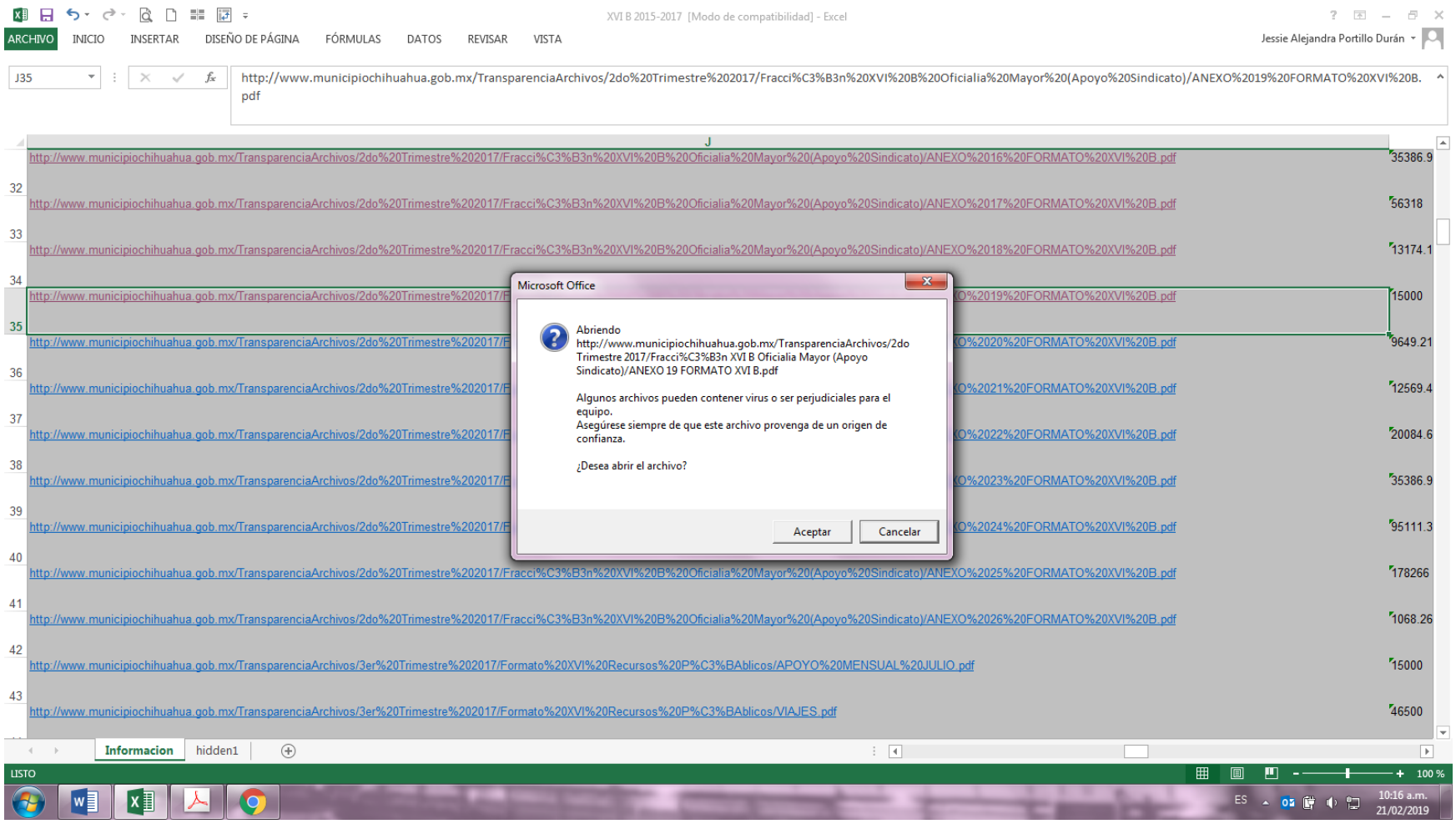
XVI B 2015-2017 [Modo de compatibilidad] - Excel
ARCHIVO INICIO INSERTAR DISEÑO DE PÁGINA FÓRMULAS DATOS REVISAR VISTA
Jessie Alejandra Portillo Durán
J35
http://www.municipiochihuahua.gob.mx/TransparenciaArchivos/2do%20Trimestre%202017/Fracci%C3%B3n%20XVI%20B%20Oficialia%20Mayor%20(Apoyo%20Sindicato)/ANEXO%2019%20FORMATO%20XVI%20B.pdf
J
http://www.municipiochihuahua.gob.mx/TransparenciaArchivos/2do%20Trimestre%202017/Fracci%C3%B3n%20XVI%20B%20Oficialia%20Mayor%20(Apoyo%20Sindicato)/ANEXO%2016%20FORMATO%20XVI%20B.pdf 35386.9
32 http://www.municipiochihuahua.gob.mx/TransparenciaArchivos/2do%20Trimestre%202017/Fracci%C3%B3n%20XVI%20B%20Oficialia%20Mayor%20(Apoyo%20Sindicato)/ANEXO%2017%20FORMATO%20XVI%20B.pdf 56318
33 http://www.municipiochihuahua.gob.mx/TransparenciaArchivos/2do%20Trimestre%202017/Fracci%C3%B3n%20XVI%20B%20Oficialia%20Mayor%20(Apoyo%20Sindicato)/ANEXO%2018%20FORMATO%20XVI%20B.pdf 13174.1
34 http://www.municipiochihuahua.gob.mx/TransparenciaArchivos/2do%20Trimestre%202017/F...%2019%20FORMATO%20XVI%20B.pdf 15000
35 http://www.municipiochihuahua.gob.mx/TransparenciaArchivos/2do%20Trimestre%202017/F...%2020%20FORMATO%20XVI%20B.pdf 9649.21
36 http://www.municipiochihuahua.gob.mx/TransparenciaArchivos/2do%20Trimestre%202017/F...%2021%20FORMATO%20XVI%20B.pdf 12569.4
37 http://www.municipiochihuahua.gob.mx/TransparenciaArchivos/2do%20Trimestre%202017/F...%2022%20FORMATO%20XVI%20B.pdf 20084.6
38 http://www.municipiochihuahua.gob.mx/TransparenciaArchivos/2do%20Trimestre%202017/F...%2023%20FORMATO%20XVI%20B.pdf 35386.9
39 http://www.municipiochihuahua.gob.mx/TransparenciaArchivos/2do%20Trimestre%202017/F...%2024%20FORMATO%20XVI%20B.pdf 95111.3
40 http://www.municipiochihuahua.gob.mx/TransparenciaArchivos/2do%20Trimestre%202017/Fracci%C3%B3n%20XVI%20B%20Oficialia%20Mayor%20(Apoyo%20Sindicato)/ANEXO%2025%20FORMATO%20XVI%20B.pdf 178266
41 http://www.municipiochihuahua.gob.mx/TransparenciaArchivos/2do%20Trimestre%202017/Fracci%C3%B3n%20XVI%20B%20Oficialia%20Mayor%20(Apoyo%20Sindicato)/ANEXO%2026%20FORMATO%20XVI%20B.pdf 1068.26
42 http://www.municipiochihuahua.gob.mx/TransparenciaArchivos/3er%20Trimestre%202017/Formato%20XVI%20Recursos%20P%C3%BAblicos/APOYO%20MENSUAL%20JULIO.pdf 15000
43 http://www.municipiochihuahua.gob.mx/TransparenciaArchivos/3er%20Trimestre%202017/Formato%20XVI%20Recursos%20P%C3%BAblicos/VIAJES.pdf 46500
Microsoft Office
Abriendo
http://www.municipiochihuahua.gob.mx/TransparenciaArchivos/2do Trimestre 2017/Fracci%C3%B3n XVI B Oficialia Mayor (Apoyo Sindicato)/ANEXO 19 FORMATO XVI B.pdf
Algunos archivos pueden contener virus o ser perjudiciales para el equipo.
Asegúrese siempre de que este archivo provenga de un origen de confianza.
¿Desea abrir el archivo?
Aceptar
Cancelar
Informacion
hidden1
LISTO
100 %
ES
10:16 a.m.
21/02/2019

ANEXO 10 FO | ANEXO 11 FO | ANEXO 12 FO | ANEXO 13 FO | ANEXO 14 FO | ANEXO 15 FO | ANEXO 16 FO | ANEXO 17 FO | ANEXO 18 FO | ANEXO 19 FO

No es seguro | www.municipiochihuahua.gob.mx/TransparenciaArchivos/2do%20Trimestre%202017/Fracción%20XVI%20B%20Oficialia%20Mayor%20(Apoyo%20Sindicato)/ANEXO%2019%20FORMATO...

Aplicaciones | Inicio - PNT | Consulta por Sujeto... | Inicio | Criterios de I... | H. Congreso del Est... | Gobierno Municipal... | Directorio | Municip... | www.municipiochih...

CHIHUAHUA
Juntos, una mejor ciudad
GOBIERNO MUNICIPAL 2016-2018

**MUNICIPIO DE CHIHUAHUA**
**OFICIALÍA MAYOR**
**SOLICITUD DE PAGO**

Mpio. Solicitud de Pago GC
Fecha de impresión: 07-JUN-2017 13:18
Página: 1 de 1

No. Orden de Compra: **16017**
Estado de Solicitud: **APROBADO**
Fecha última actualización: 07-JUN-2017 13:21:19
Depto. Solicitante: OFICIALIA MAYOR
C. Cuarta No. 2411
Chihuahua

Núm. de Proveedor: 707
Proveedor:
**SIND. TRAB. AL SERV. MPIO. DE CHIH**
DEZA Y ULLOA 414
SAN FELIPE, CP 31203
CHIHUAHUA, CHIH
TEL.
FAX

Comprador: ARACELI IVONNE ARBALLO DIAZ
Descripción: APOYO PARA EL PERSONAL DE LA MESA DIRECTIVA DEL SINDICATO CORRESPONDIENTE A JUNIO 2017

| LÍNEA | CLAVE ARTÍCULO | DESCRIPCIÓN / COMBINACIÓN CONTABLE | FECHA CONTABLE | UDM | CANTIDAD | PCIO. UNIT. C / IVA | IMPORTE |
|---|---|---|---|---|---|---|---|
| 1 | 4430201001 | AYUDAS SOCIALES A INSTITUCIONES Y AGRUPACIONES DE AP<br>01-52431010002-999999-04-13023-131-000-02E1202-44302-1-4-GCAM-000<br>AYUDAS SOCIALES A INSTITUCIONES Y AGRUPACIONES DE AP | 07/06/17 | UNIDAD | 1.00 | 15,000.00 | 15,000.00 |

TOTAL CON IVA INCLUIDO: $ 15,000.00

NOTA:

DIRECTOR DE LA DEPENDENCIA

CHIHUAHUA
Juntos, una mejor ciudad
GOBIERNO MUNICIPAL 2016-2018
OFICIALIA MAYOR
SUB-DIRECCION
RECURSOS HUMANOS

RESPONSABLE AREA ADMINISTRATIVA

ES 10:16 a.m. 21/02/2019

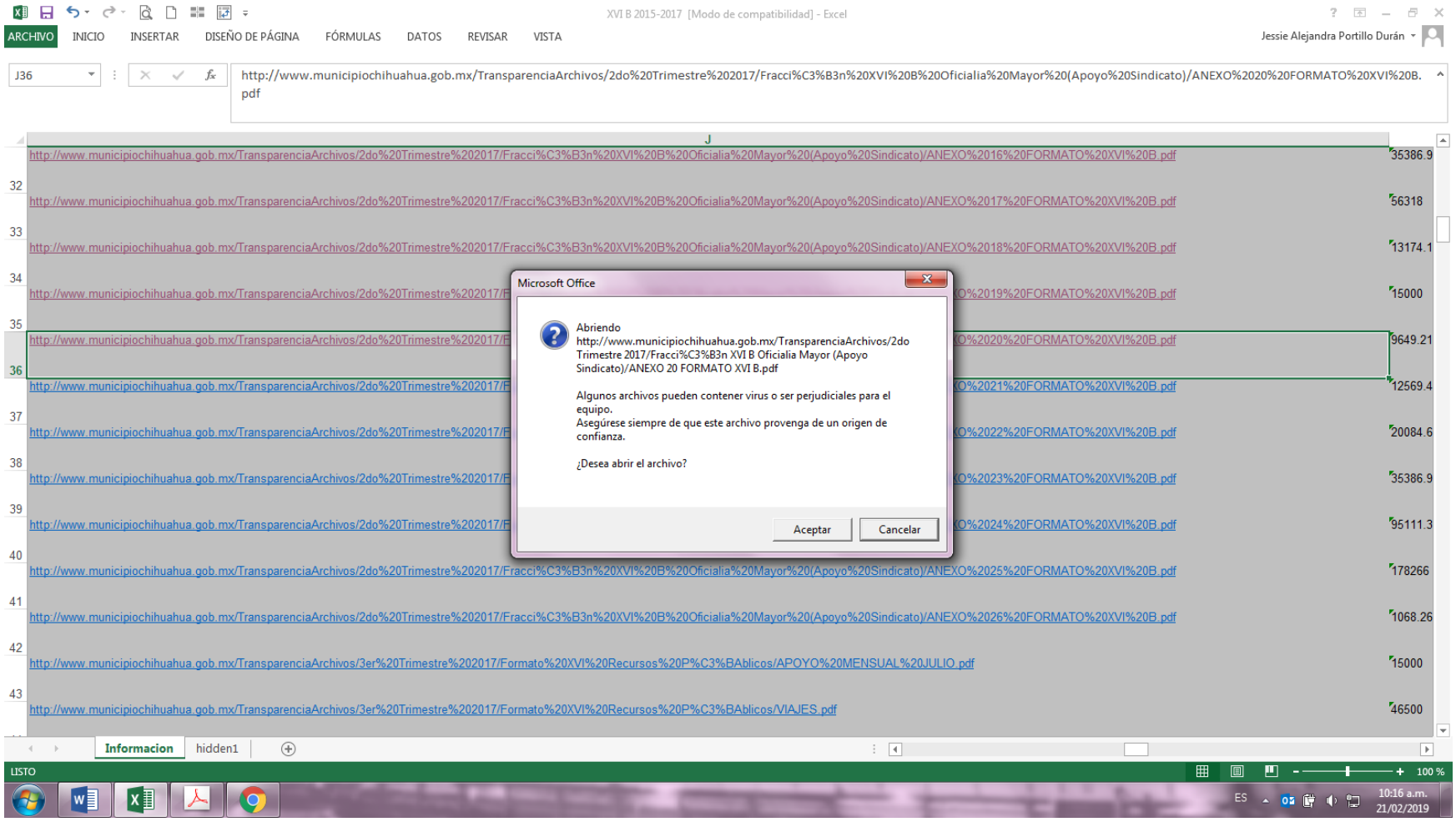
XVI B 2015-2017 [Modo de compatibilidad] - Excel
ARCHIVO INICIO INSERTAR DISEÑO DE PÁGINA FÓRMULAS DATOS REVISAR VISTA
Jessie Alejandra Portillo Durán
J36
http://www.municipiochihuahua.gob.mx/TransparenciaArchivos/2do%20Trimestre%202017/Fracci%C3%B3n%20XVI%20B%20Oficialia%20Mayor%20(Apoyo%20Sindicato)/ANEXO%2020%20FORMATO%20XVI%20B.pdf
J
http://www.municipiochihuahua.gob.mx/TransparenciaArchivos/2do%20Trimestre%202017/Fracci%C3%B3n%20XVI%20B%20Oficialia%20Mayor%20(Apoyo%20Sindicato)/ANEXO%2016%20FORMATO%20XVI%20B.pdf 35386.9
32 http://www.municipiochihuahua.gob.mx/TransparenciaArchivos/2do%20Trimestre%202017/Fracci%C3%B3n%20XVI%20B%20Oficialia%20Mayor%20(Apoyo%20Sindicato)/ANEXO%2017%20FORMATO%20XVI%20B.pdf 56318
33 http://www.municipiochihuahua.gob.mx/TransparenciaArchivos/2do%20Trimestre%202017/Fracci%C3%B3n%20XVI%20B%20Oficialia%20Mayor%20(Apoyo%20Sindicato)/ANEXO%2018%20FORMATO%20XVI%20B.pdf 13174.1
34 http://www.municipiochihuahua.gob.mx/TransparenciaArchivos/2do%20Trimestre%202017/F...O%2019%20FORMATO%20XVI%20B.pdf 15000
35 http://www.municipiochihuahua.gob.mx/TransparenciaArchivos/2do%20Trimestre%202017/F...O%2020%20FORMATO%20XVI%20B.pdf 9649.21
36 http://www.municipiochihuahua.gob.mx/TransparenciaArchivos/2do%20Trimestre%202017/F...O%2021%20FORMATO%20XVI%20B.pdf 12569.4
37 http://www.municipiochihuahua.gob.mx/TransparenciaArchivos/2do%20Trimestre%202017/F...O%2022%20FORMATO%20XVI%20B.pdf 20084.6
38 http://www.municipiochihuahua.gob.mx/TransparenciaArchivos/2do%20Trimestre%202017/F...O%2023%20FORMATO%20XVI%20B.pdf 35386.9
39 http://www.municipiochihuahua.gob.mx/TransparenciaArchivos/2do%20Trimestre%202017/F...O%2024%20FORMATO%20XVI%20B.pdf 95111.3
40 http://www.municipiochihuahua.gob.mx/TransparenciaArchivos/2do%20Trimestre%202017/Fracci%C3%B3n%20XVI%20B%20Oficialia%20Mayor%20(Apoyo%20Sindicato)/ANEXO%2025%20FORMATO%20XVI%20B.pdf 178266
41 http://www.municipiochihuahua.gob.mx/TransparenciaArchivos/2do%20Trimestre%202017/Fracci%C3%B3n%20XVI%20B%20Oficialia%20Mayor%20(Apoyo%20Sindicato)/ANEXO%2026%20FORMATO%20XVI%20B.pdf 1068.26
42 http://www.municipiochihuahua.gob.mx/TransparenciaArchivos/3er%20Trimestre%202017/Formato%20XVI%20Recursos%20P%C3%BAblicos/APOYO%20MENSUAL%20JULIO.pdf 15000
43 http://www.municipiochihuahua.gob.mx/TransparenciaArchivos/3er%20Trimestre%202017/Formato%20XVI%20Recursos%20P%C3%BAblicos/VIAJES.pdf 46500
Microsoft Office
Abriendo
http://www.municipiochihuahua.gob.mx/TransparenciaArchivos/2do Trimestre 2017/Fracci%C3%B3n XVI B Oficialia Mayor (Apoyo Sindicato)/ANEXO 20 FORMATO XVI B.pdf
Algunos archivos pueden contener virus o ser perjudiciales para el equipo.
Asegúrese siempre de que este archivo provenga de un origen de confianza.
¿Desea abrir el archivo?
Aceptar
Cancelar
Informacion
hidden1
LISTO
100 %
ES
10:16 a.m.
21/02/2019

CHIHUAHUA
Juntos, una mejor ciudad
GOBIERNO MUNICIPAL 2016 2018

**MUNICIPIO DE CHIHUAHUA**
**OFICIALÍA MAYOR**
**SOLICITUD DE PAGO**

**Mpio. Solicitud de Pago GC**
Fecha de impresión: 07-JUN-2017 13:30
Página: 1 de 1

No. Orden de Compra: **16020**
Estado de Solicitud: **APROBADO**
Fecha última actualización: 07-JUN-2017 13:26:51
Depto. Solicitante: OFICIALIA MAYOR
C. Cuarta No. 2411
Chihuahua

Núm. de Proveedor: 707
Proveedor:
**SIND. TRAB. AL SERV. MPIO. DE CHIH**
DEZA Y ULLOA 414
SAN FELIPE, CP 31203
CHIHUAHUA, CHIH
TEL.
FAX

Comprador: ARACELI IVONNE ARBALLO DIAZ
Descripción: APOYO DE BECAS PARA HIJOS DE EMPLEADOS SINDICALIZADOS NIVEL MEDIO SUPERIOR CORRESPONDIENTE A JUNIO 2017

| LÍNEA | CLAVE ARTÍCULO | DESCRIPCIÓN / COMBINACIÓN CONTABLE | FECHA CONTABLE | UDM | CANTIDAD | PCIO. UNIT. C / IVA | IMPORTE |
|---|---|---|---|---|---|---|---|
| 1 | 1590401001 | BECAS PARA HIJOS DE TRABAJADORES<br>01-51151060004-999999-04-13023-131-000-02E1510-15904-1-4-GCAM-000<br>BECAS PARA HIJOS DE TRABAJADORES | 07/06/17 | UNIDAD | 17.00 | 409.19 | 6,956.23 |
| 2 | 1590401001 | BECAS PARA HIJOS DE TRABAJADORES<br>01-51151060004-999999-04-13023-131-000-02E1510-15904-1-4-GCAM-000<br>BECAS PARA HIJOS DE TRABAJADORES | 07/06/17 | UNIDAD | 6.00 | 448.83 | 2,692.98 |
| | | | | | | TOTAL CON IVA INCLUIDO: | $ 9,649.21 |

NOTA:

DIRECTOR DE LA DEPENDENCIA

OFICIALIA MAYOR
SUB-DIRECCION

RESPONSABLE ÁREA ADMINISTRATIVA

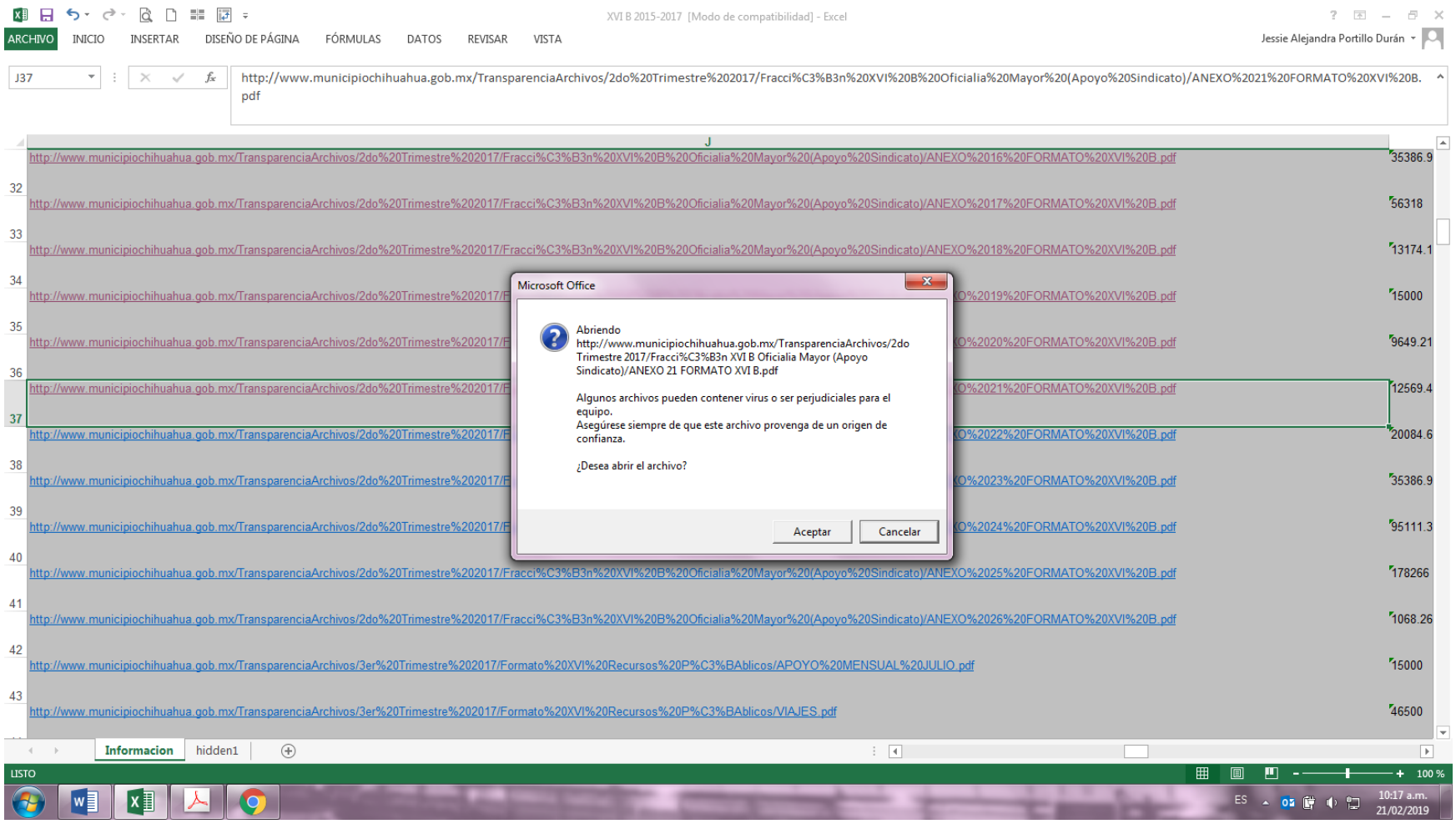
XVI B 2015-2017 [Modo de compatibilidad] - Excel
ARCHIVO
INICIO
INSERTAR
DISEÑO DE PÁGINA
FÓRMULAS
DATOS
REVISAR
VISTA
Jessie Alejandra Portillo Durán
J37
http://www.municipiochihuahua.gob.mx/TransparenciaArchivos/2do%20Trimestre%202017/Fracci%C3%B3n%20XVI%20B%20Oficialia%20Mayor%20(Apoyo%20Sindicato)/ANEXO%2021%20FORMATO%20XVI%20B.pdf
J
http://www.municipiochihuahua.gob.mx/TransparenciaArchivos/2do%20Trimestre%202017/Fracci%C3%B3n%20XVI%20B%20Oficialia%20Mayor%20(Apoyo%20Sindicato)/ANEXO%2016%20FORMATO%20XVI%20B.pdf 35386.9
32 http://www.municipiochihuahua.gob.mx/TransparenciaArchivos/2do%20Trimestre%202017/Fracci%C3%B3n%20XVI%20B%20Oficialia%20Mayor%20(Apoyo%20Sindicato)/ANEXO%2017%20FORMATO%20XVI%20B.pdf 56318
33 http://www.municipiochihuahua.gob.mx/TransparenciaArchivos/2do%20Trimestre%202017/Fracci%C3%B3n%20XVI%20B%20Oficialia%20Mayor%20(Apoyo%20Sindicato)/ANEXO%2018%20FORMATO%20XVI%20B.pdf 13174.1
34 http://www.municipiochihuahua.gob.mx/TransparenciaArchivos/2do%20Trimestre%202017/F O%2019%20FORMATO%20XVI%20B.pdf 15000
35 http://www.municipiochihuahua.gob.mx/TransparenciaArchivos/2do%20Trimestre%202017/F O%2020%20FORMATO%20XVI%20B.pdf 9649.21
36 http://www.municipiochihuahua.gob.mx/TransparenciaArchivos/2do%20Trimestre%202017/F O%2021%20FORMATO%20XVI%20B.pdf 12569.4
37 http://www.municipiochihuahua.gob.mx/TransparenciaArchivos/2do%20Trimestre%202017/F O%2022%20FORMATO%20XVI%20B.pdf 20084.6
38 http://www.municipiochihuahua.gob.mx/TransparenciaArchivos/2do%20Trimestre%202017/F O%2023%20FORMATO%20XVI%20B.pdf 35386.9
39 http://www.municipiochihuahua.gob.mx/TransparenciaArchivos/2do%20Trimestre%202017/F O%2024%20FORMATO%20XVI%20B.pdf 95111.3
40 http://www.municipiochihuahua.gob.mx/TransparenciaArchivos/2do%20Trimestre%202017/Fracci%C3%B3n%20XVI%20B%20Oficialia%20Mayor%20(Apoyo%20Sindicato)/ANEXO%2025%20FORMATO%20XVI%20B.pdf 178266
41 http://www.municipiochihuahua.gob.mx/TransparenciaArchivos/2do%20Trimestre%202017/Fracci%C3%B3n%20XVI%20B%20Oficialia%20Mayor%20(Apoyo%20Sindicato)/ANEXO%2026%20FORMATO%20XVI%20B.pdf 1068.26
42 http://www.municipiochihuahua.gob.mx/TransparenciaArchivos/3er%20Trimestre%202017/Formato%20XVI%20Recursos%20P%C3%BAblicos/APOYO%20MENSUAL%20JULIO.pdf 15000
43 http://www.municipiochihuahua.gob.mx/TransparenciaArchivos/3er%20Trimestre%202017/Formato%20XVI%20Recursos%20P%C3%BAblicos/VIAJES.pdf 46500
Microsoft Office
Abriendo
http://www.municipiochihuahua.gob.mx/TransparenciaArchivos/2do Trimestre 2017/Fracci%C3%B3n XVI B Oficialia Mayor (Apoyo Sindicato)/ANEXO 21 FORMATO XVI B.pdf
Algunos archivos pueden contener virus o ser perjudiciales para el equipo.
Asegúrese siempre de que este archivo provenga de un origen de confianza.
¿Desea abrir el archivo?
Aceptar
Cancelar
Informacion
hidden1
LISTO
100 %
ES
10:17 a.m.
21/02/2019

ANEXO 1 | ANEXO 1 | ANEXO 1 | ANEXO 1 | ANEXO 1 | ANEXO 1 | ANEXO 1 | ANEXO 1 | ANEXO 1 | ANEXO 1 | ANEXO 2 | ANEXO 2
No es seguro | www.municipiochihuahua.gob.mx/TransparenciaArchivos/2do%20Trimestre%202017/Fracción%20XVI%20B%20Oficialia%20Mayor%20(Apoyo%20Sindicato)/ANEXO%2021%20FORMATO...
Aplicaciones | Inicio - PNT | Consulta por Sujeto... | Inicio | Criterios de I... | H. Congreso del Est... | Gobierno Municipal... | Directorio | Municip... | www.municipiochih...
ANEXO 21 FORMATO XVI B.pdf 1 / 2

CHIHUAHUA
Juntos, una mejor ciudad
GOBIERNO MUNICIPAL 2016 2018

**MUNICIPIO DE CHIHUAHUA**
**OFICIALÍA MAYOR**
**SOLICITUD DE PAGO**

Mpio. Solicitud de Pago GC
Fecha de impresión: 07-JUN-2017 13:30
Página: 1 de 1

No. Orden de Compra: **16018**
Estado de Solicitud: **APROBADO**
Fecha última actualización: 07-JUN-2017 13:24:55
Depto. Solicitante: OFICIALIA MAYOR
C. Cuarta No. 2411
Chihuahua

Núm. de Proveedor: 707
Proveedor:
**SIND. TRAB. AL SERV. MPIO. DE CHIH**
DEZA Y ULLOA 414
SAN FELIPE, CP 31203
CHIHUAHUA, CHIH
TEL.
FAX

Comprador: ARACELI IVONNE ARBALLO DIAZ
Descripción: APOYO DE BECAS PARA HIJOS DE EMPLEADOS SINDICALIZADOS NIVEL SECUNDARIA CORRESPONDIENTE A JUNIO 2017

| LÍNEA | CLAVE ARTÍCULO | DESCRIPCIÓN / COMBINACIÓN CONTABLE | FECHA CONTABLE | UDM | CANTIDAD | PCIO. UNIT. C / IVA | IMPORTE |
|---|---|---|---|---|---|---|---|
| 1 | 1590401001 | BECAS PARA HIJOS DE TRABAJADORES<br>01-51151060004-999999-04-13023-131-000-02E1509-15904-1-4-GCAM-000<br>BECAS PARA HIJOS DE TRABAJADORES | 07/06/17 | UNIDAD | 26.00 | 332.07 | 8,633.82 |
| 2 | 1590401001 | BECAS PARA HIJOS DE TRABAJADORES<br>01-51151060004-999999-04-13023-131-000-02E1509-15904-1-4-GCAM-000<br>BECAS PARA HIJOS DE TRABAJADORES | 07/06/17 | UNIDAD | 11.00 | 357.78 | 3,935.58 |
| | | | | | | TOTAL CON IVA INCLUIDO | $ 12,569.40 |

NOTA:

DIRECTOR DE LA DEPENDENCIA

CHIHUAHUA
Juntos, una mejor ciudad
OFICIALIA MAYOR
SUB-DIRECCION
RECURSOS HUMANOS

RESPONSABLE ÁREA ADMINISTRATIVA

ES 10:17 a.m. 21/02/2019

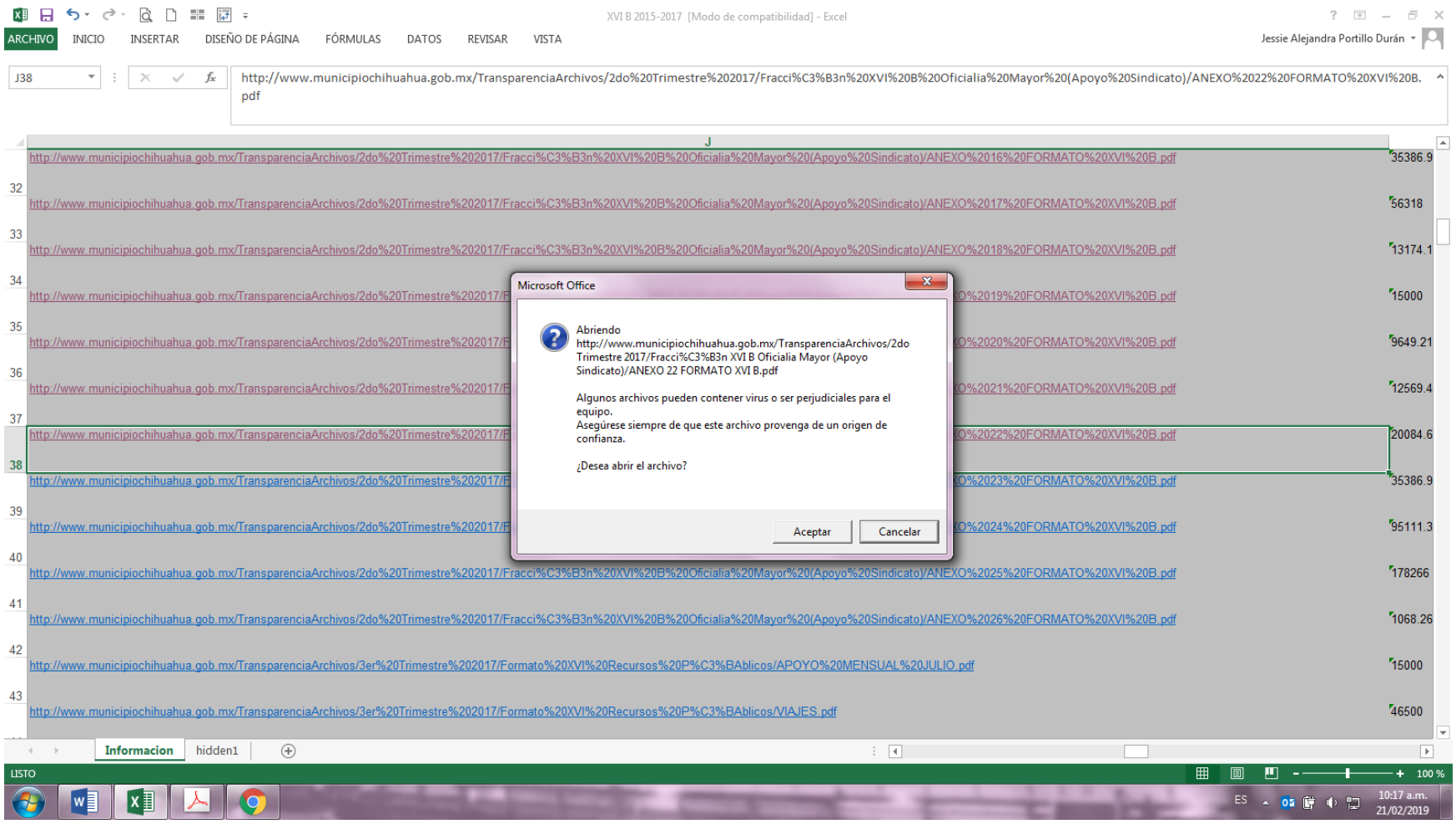
XVI B 2015-2017 [Modo de compatibilidad] - Excel
ARCHIVO INICIO INSERTAR DISEÑO DE PÁGINA FÓRMULAS DATOS REVISAR VISTA
Jessie Alejandra Portillo Durán
J38
http://www.municipiochihuahua.gob.mx/TransparenciaArchivos/2do%20Trimestre%202017/Fracci%C3%B3n%20XVI%20B%20Oficialia%20Mayor%20(Apoyo%20Sindicato)/ANEXO%2022%20FORMATO%20XVI%20B.pdf
J
http://www.municipiochihuahua.gob.mx/TransparenciaArchivos/2do%20Trimestre%202017/Fracci%C3%B3n%20XVI%20B%20Oficialia%20Mayor%20(Apoyo%20Sindicato)/ANEXO%2016%20FORMATO%20XVI%20B.pdf 35386.9
32 http://www.municipiochihuahua.gob.mx/TransparenciaArchivos/2do%20Trimestre%202017/Fracci%C3%B3n%20XVI%20B%20Oficialia%20Mayor%20(Apoyo%20Sindicato)/ANEXO%2017%20FORMATO%20XVI%20B.pdf 56318
33 http://www.municipiochihuahua.gob.mx/TransparenciaArchivos/2do%20Trimestre%202017/Fracci%C3%B3n%20XVI%20B%20Oficialia%20Mayor%20(Apoyo%20Sindicato)/ANEXO%2018%20FORMATO%20XVI%20B.pdf 13174.1
34 http://www.municipiochihuahua.gob.mx/TransparenciaArchivos/2do%20Trimestre%202017/F...%2019%20FORMATO%20XVI%20B.pdf 15000
35 http://www.municipiochihuahua.gob.mx/TransparenciaArchivos/2do%20Trimestre%202017/F...%2020%20FORMATO%20XVI%20B.pdf 9649.21
36 http://www.municipiochihuahua.gob.mx/TransparenciaArchivos/2do%20Trimestre%202017/F...%2021%20FORMATO%20XVI%20B.pdf 12569.4
37 http://www.municipiochihuahua.gob.mx/TransparenciaArchivos/2do%20Trimestre%202017/F...%2022%20FORMATO%20XVI%20B.pdf 20084.6
38 http://www.municipiochihuahua.gob.mx/TransparenciaArchivos/2do%20Trimestre%202017/F...%2023%20FORMATO%20XVI%20B.pdf 35386.9
39 http://www.municipiochihuahua.gob.mx/TransparenciaArchivos/2do%20Trimestre%202017/F...%2024%20FORMATO%20XVI%20B.pdf 95111.3
40 http://www.municipiochihuahua.gob.mx/TransparenciaArchivos/2do%20Trimestre%202017/Fracci%C3%B3n%20XVI%20B%20Oficialia%20Mayor%20(Apoyo%20Sindicato)/ANEXO%2025%20FORMATO%20XVI%20B.pdf 178266
41 http://www.municipiochihuahua.gob.mx/TransparenciaArchivos/2do%20Trimestre%202017/Fracci%C3%B3n%20XVI%20B%20Oficialia%20Mayor%20(Apoyo%20Sindicato)/ANEXO%2026%20FORMATO%20XVI%20B.pdf 1068.26
42 http://www.municipiochihuahua.gob.mx/TransparenciaArchivos/3er%20Trimestre%202017/Formato%20XVI%20Recursos%20P%C3%BAblicos/APOYO%20MENSUAL%20JULIO.pdf 15000
43 http://www.municipiochihuahua.gob.mx/TransparenciaArchivos/3er%20Trimestre%202017/Formato%20XVI%20Recursos%20P%C3%BAblicos/VIAJES.pdf 46500
Microsoft Office
Abriendo http://www.municipiochihuahua.gob.mx/TransparenciaArchivos/2do Trimestre 2017/Fracci%C3%B3n XVI B Oficialia Mayor (Apoyo Sindicato)/ANEXO 22 FORMATO XVI B.pdf
Algunos archivos pueden contener virus o ser perjudiciales para el equipo.
Asegúrese siempre de que este archivo provenga de un origen de confianza.
¿Desea abrir el archivo?
Aceptar
Cancelar
Informacion
hidden1
LISTO
100 %
ES
10:17 a.m.
21/02/2019

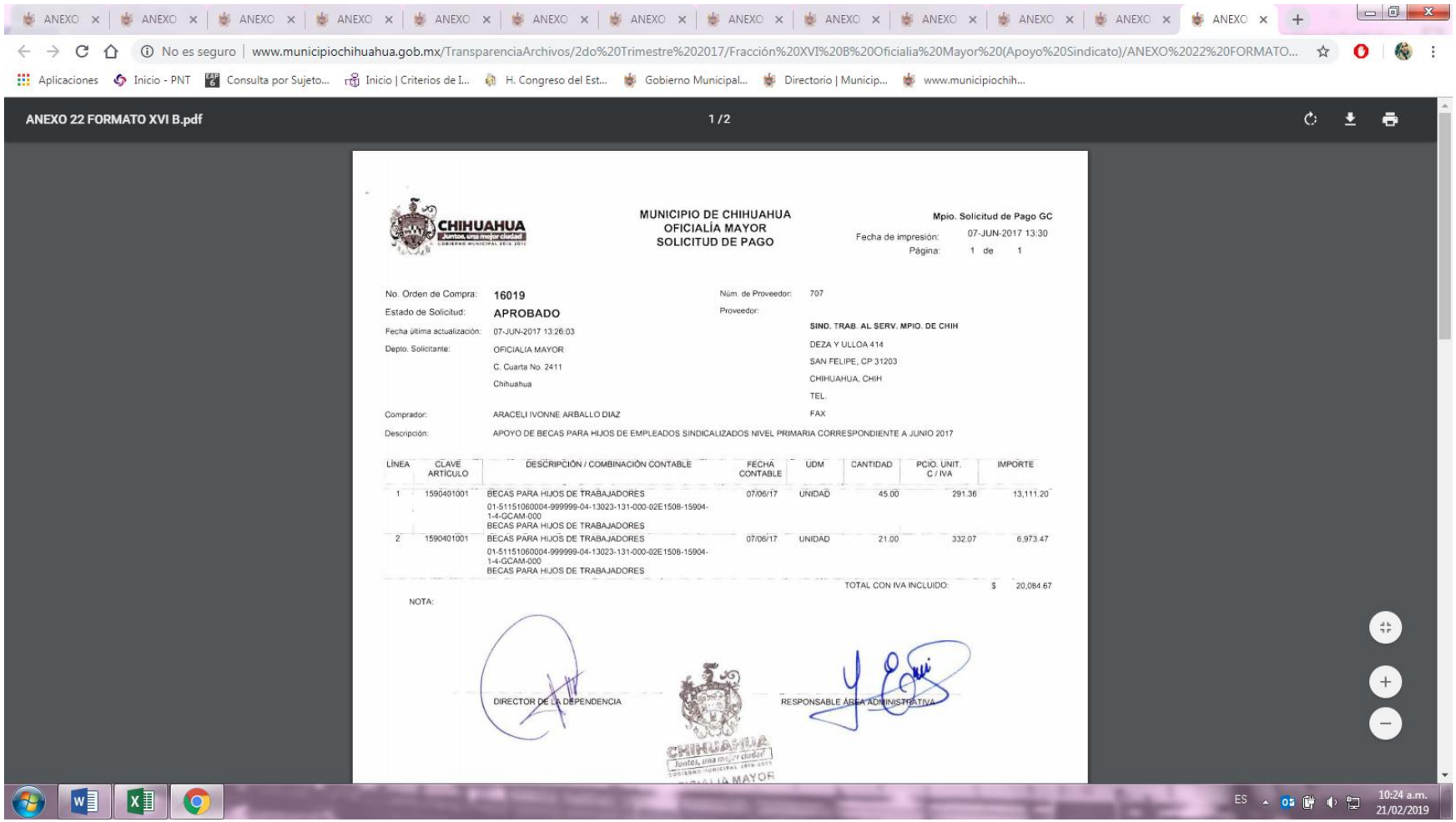
ANEXO 22 FORMATO XVI B.pdf
1 / 2
CHIHUAHUA
MUNICIPIO DE CHIHUAHUA
OFICIALÍA MAYOR
SOLICITUD DE PAGO
Mpio. Solicitud de Pago GC
Fecha de impresión: 07-JUN-2017 13:30
Página: 1 de 1
No. Orden de Compra: 16019
Estado de Solicitud: APROBADO
Fecha última actualización: 07-JUN-2017 13:26:03
Depto. Solicitante: OFICIALIA MAYOR
C. Cuarta No. 2411
Chihuahua
Comprador: ARACELI IVONNE ARBALLO DIAZ
Núm. de Proveedor: 707
Proveedor:
SIND. TRAB. AL SERV. MPIO. DE CHIH
DEZA Y ULLOA 414
SAN FELIPE, CP 31203
CHIHUAHUA, CHIH
TEL.
FAX
Descripción: APOYO DE BECAS PARA HIJOS DE EMPLEADOS SINDICALIZADOS NIVEL PRIMARIA CORRESPONDIENTE A JUNIO 2017
LÍNEA
CLAVE ARTÍCULO
DESCRIPCIÓN / COMBINACIÓN CONTABLE
FECHA CONTABLE
UDM
CANTIDAD
PCIO. UNIT. C / IVA
IMPORTE
1 1590401001 BECAS PARA HIJOS DE TRABAJADORES 07/06/17 UNIDAD 45.00 291.36 13,111.20
01-51151060004-999999-04-13023-131-000-02E1508-15904-1-4-GCAM-000
BECAS PARA HIJOS DE TRABAJADORES
2 1590401001 BECAS PARA HIJOS DE TRABAJADORES 07/06/17 UNIDAD 21.00 332.07 6,973.47
01-51151060004-999999-04-13023-131-000-02E1508-15904-1-4-GCAM-000
BECAS PARA HIJOS DE TRABAJADORES
TOTAL CON IVA INCLUIDO: $ 20,084.67
NOTA:
DIRECTOR DE LA DEPENDENCIA
RESPONSABLE ÁREA ADMINISTRATIVA
CHIHUAHUA
Juntos, una mejor ciudad
GOBIERNO MUNICIPAL 2016-2018
OFICIALÍA MAYOR
10:24 a.m.
21/02/2019

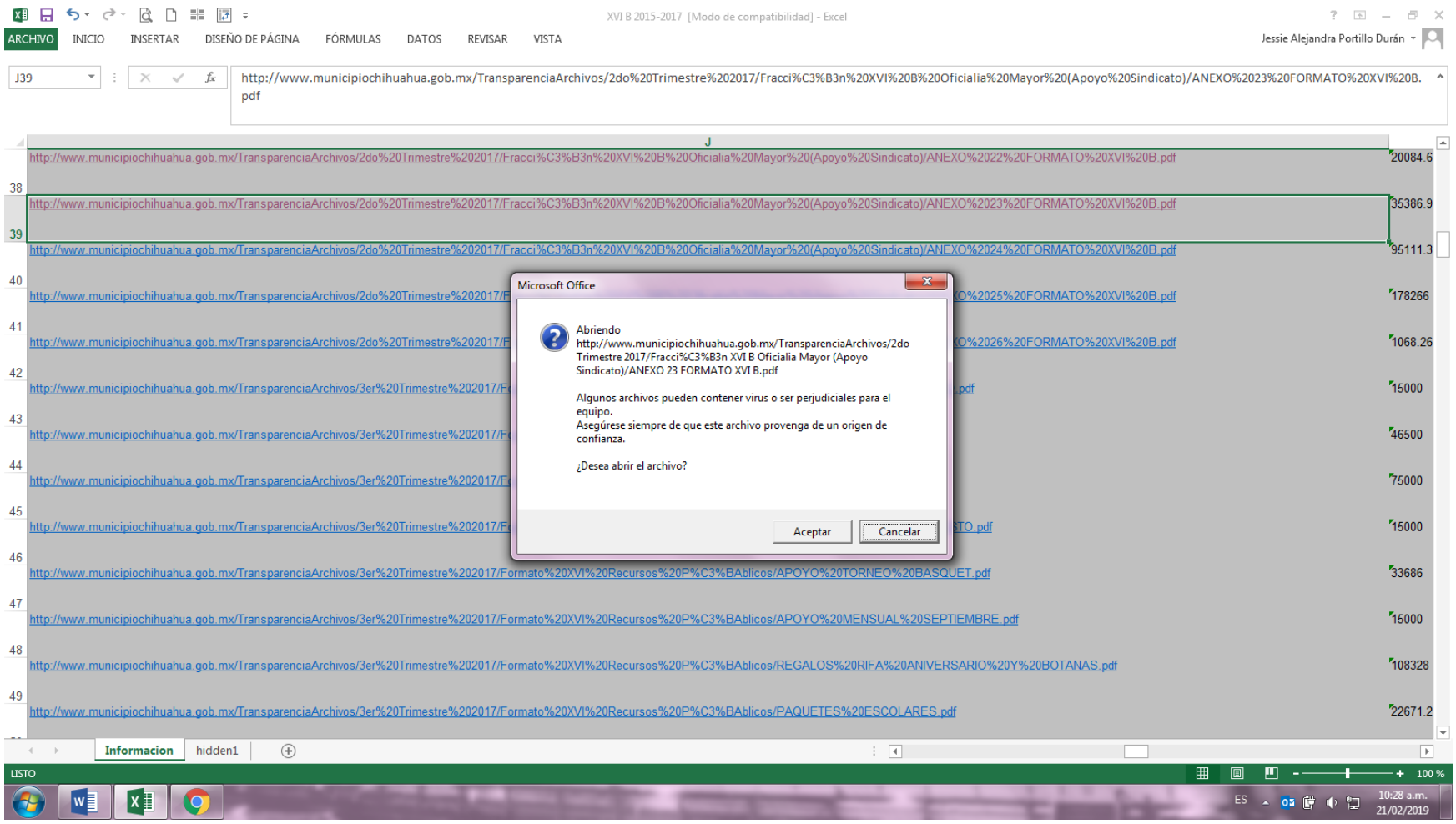
XVI B 2015-2017 [Modo de compatibilidad] - Excel
ARCHIVO INICIO INSERTAR DISEÑO DE PÁGINA FÓRMULAS DATOS REVISAR VISTA
Jessie Alejandra Portillo Durán
J39
http://www.municipiochihuahua.gob.mx/TransparenciaArchivos/2do%20Trimestre%202017/Fracci%C3%B3n%20XVI%20B%20Oficialia%20Mayor%20(Apoyo%20Sindicato)/ANEXO%2023%20FORMATO%20XVI%20B.pdf
J
http://www.municipiochihuahua.gob.mx/TransparenciaArchivos/2do%20Trimestre%202017/Fracci%C3%B3n%20XVI%20B%20Oficialia%20Mayor%20(Apoyo%20Sindicato)/ANEXO%2022%20FORMATO%20XVI%20B.pdf 20084.6
38
http://www.municipiochihuahua.gob.mx/TransparenciaArchivos/2do%20Trimestre%202017/Fracci%C3%B3n%20XVI%20B%20Oficialia%20Mayor%20(Apoyo%20Sindicato)/ANEXO%2023%20FORMATO%20XVI%20B.pdf 35386.9
39
http://www.municipiochihuahua.gob.mx/TransparenciaArchivos/2do%20Trimestre%202017/Fracci%C3%B3n%20XVI%20B%20Oficialia%20Mayor%20(Apoyo%20Sindicato)/ANEXO%2024%20FORMATO%20XVI%20B.pdf 95111.3
40
41
42
43
44
45
46
47
48
49
Microsoft Office
Abriendo
http://www.municipiochihuahua.gob.mx/TransparenciaArchivos/2do Trimestre 2017/Fracci%C3%B3n XVI B Oficialia Mayor (Apoyo Sindicato)/ANEXO 23 FORMATO XVI B.pdf
Algunos archivos pueden contener virus o ser perjudiciales para el equipo.
Asegúrese siempre de que este archivo provenga de un origen de confianza.
¿Desea abrir el archivo?
Aceptar
Cancelar
http://www.municipiochihuahua.gob.mx/TransparenciaArchivos/3er%20Trimestre%202017/Formato%20XVI%20Recursos%20P%C3%BAblicos/APOYO%20TORNEO%20BASQUET.pdf 33686
http://www.municipiochihuahua.gob.mx/TransparenciaArchivos/3er%20Trimestre%202017/Formato%20XVI%20Recursos%20P%C3%BAblicos/APOYO%20MENSUAL%20SEPTIEMBRE.pdf 15000
http://www.municipiochihuahua.gob.mx/TransparenciaArchivos/3er%20Trimestre%202017/Formato%20XVI%20Recursos%20P%C3%BAblicos/REGALOS%20RIFA%20ANIVERSARIO%20Y%20BOTANAS.pdf 108328
http://www.municipiochihuahua.gob.mx/TransparenciaArchivos/3er%20Trimestre%202017/Formato%20XVI%20Recursos%20P%C3%BAblicos/PAQUETES%20ESCOLARES.pdf 22671.2
Informacion
hidden1
LISTO
100 %
ES
10:28 a.m.
21/02/2019

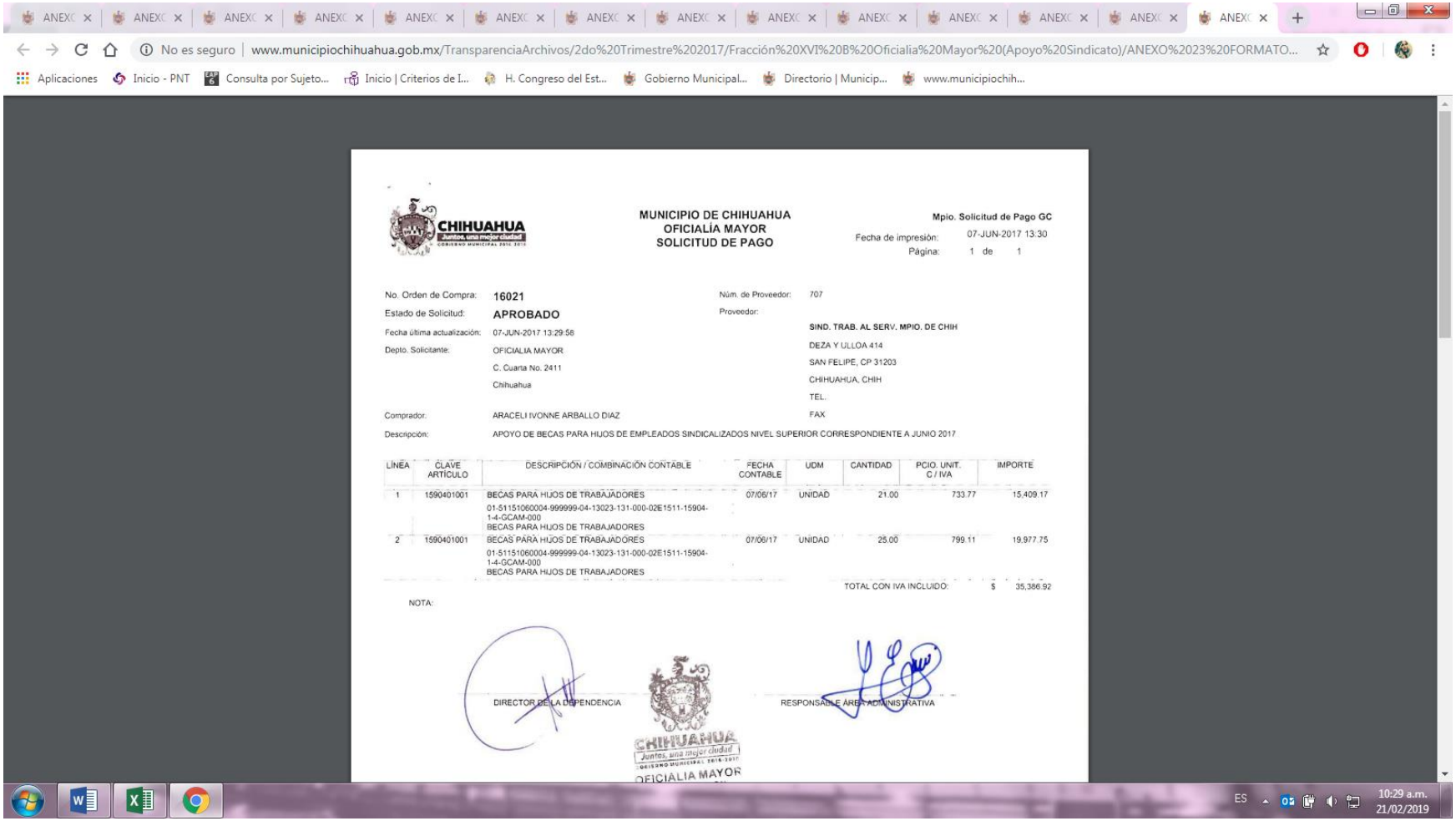

CHIHUAHUA
Juntos, una mejor ciudad
GOBIERNO MUNICIPAL 2015-2017

**MUNICIPIO DE CHIHUAHUA**
**OFICIALÍA MAYOR**
**SOLICITUD DE PAGO**

Mpio. Solicitud de Pago GC
Fecha de impresión: 07-JUN-2017 13:30
Página: 1 de 1

No. Orden de Compra: **16021**
Estado de Solicitud: **APROBADO**
Fecha última actualización: 07-JUN-2017 13:29:58
Depto. Solicitante: OFICIALIA MAYOR
C. Cuarta No. 2411
Chihuahua

Núm. de Proveedor: 707
Proveedor:
SIND. TRAB. AL SERV. MPIO. DE CHIH
DEZA Y ULLOA 414
SAN FELIPE, CP 31203
CHIHUAHUA, CHIH
TEL.
FAX

Comprador: ARACELI IVONNE ARBALLO DIAZ
Descripción: APOYO DE BECAS PARA HIJOS DE EMPLEADOS SINDICALIZADOS NIVEL SUPERIOR CORRESPONDIENTE A JUNIO 2017

| LÍNEA | CLAVE ARTÍCULO | DESCRIPCIÓN / COMBINACIÓN CONTABLE | FECHA CONTABLE | UDM | CANTIDAD | PCIO. UNIT. C / IVA | IMPORTE |
|---|---|---|---|---|---|---|---|
| 1 | 1590401001 | BECAS PARA HIJOS DE TRABAJADORES<br>01-51151060004-999999-04-13023-131-000-02E1511-15904-1-4-GCAM-000<br>BECAS PARA HIJOS DE TRABAJADORES | 07/06/17 | UNIDAD | 21.00 | 733.77 | 15,409.17 |
| 2 | 1590401001 | BECAS PARA HIJOS DE TRABAJADORES<br>01-51151060004-999999-04-13023-131-000-02E1511-15904-1-4-GCAM-000<br>BECAS PARA HIJOS DE TRABAJADORES | 07/06/17 | UNIDAD | 25.00 | 799.11 | 19,977.75 |

TOTAL CON IVA INCLUIDO: $ 35,386.92

NOTA:

DIRECTOR DE LA DEPENDENCIA

CHIHUAHUA
Juntos, una mejor ciudad
GOBIERNO MUNICIPAL 2015-2017
OFICIALIA MAYOR

RESPONSABLE ÁREA ADMINISTRATIVA

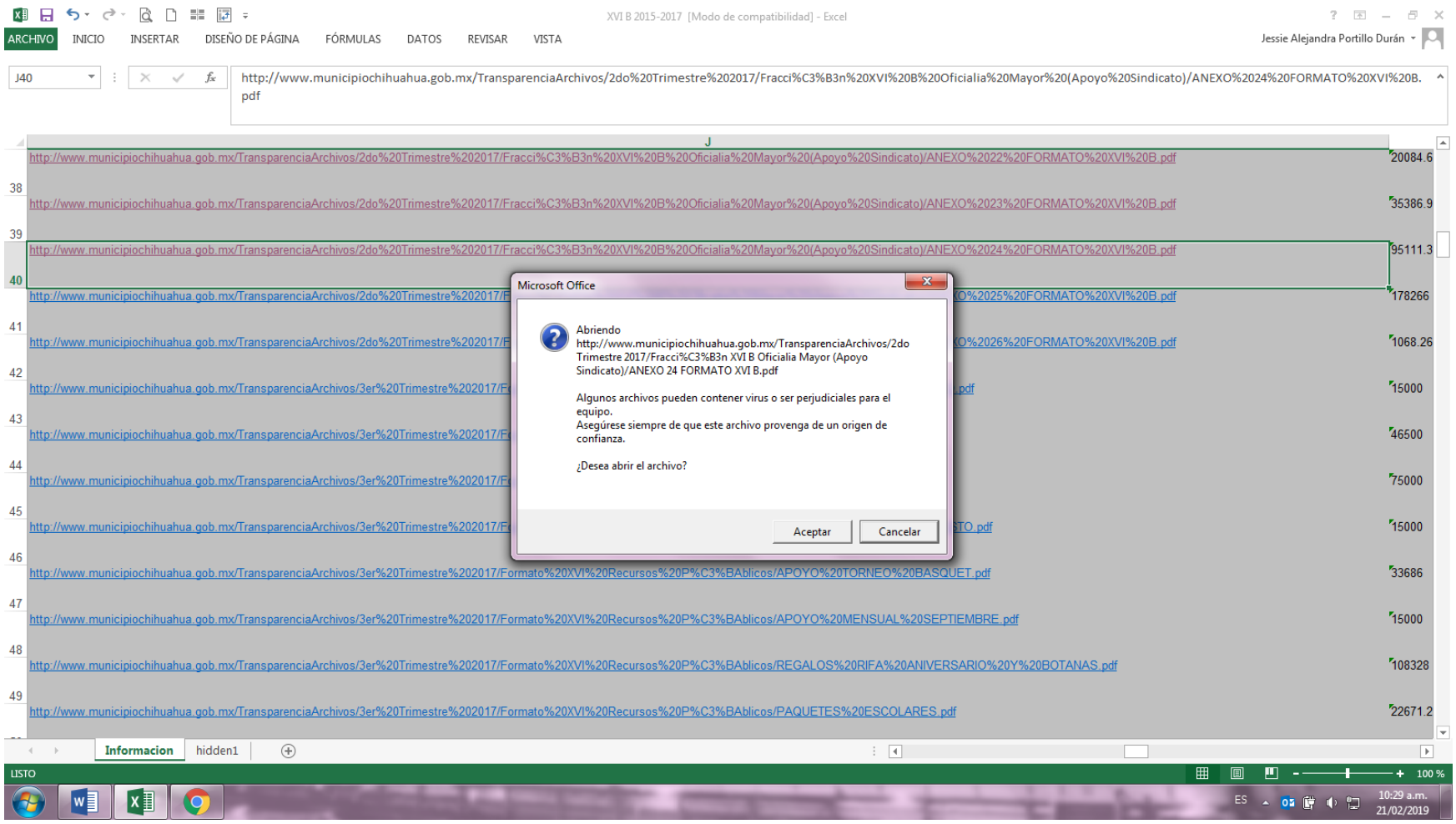
XVI B 2015-2017 [Modo de compatibilidad] - Excel
ARCHIVO INICIO INSERTAR DISEÑO DE PÁGINA FÓRMULAS DATOS REVISAR VISTA
Jessie Alejandra Portillo Durán
J40
http://www.municipiochihuahua.gob.mx/TransparenciaArchivos/2do%20Trimestre%202017/Fracci%C3%B3n%20XVI%20B%20Oficialia%20Mayor%20(Apoyo%20Sindicato)/ANEXO%2024%20FORMATO%20XVI%20B.pdf
J
http://www.municipiochihuahua.gob.mx/TransparenciaArchivos/2do%20Trimestre%202017/Fracci%C3%B3n%20XVI%20B%20Oficialia%20Mayor%20(Apoyo%20Sindicato)/ANEXO%2022%20FORMATO%20XVI%20B.pdf 20084.6
38 http://www.municipiochihuahua.gob.mx/TransparenciaArchivos/2do%20Trimestre%202017/Fracci%C3%B3n%20XVI%20B%20Oficialia%20Mayor%20(Apoyo%20Sindicato)/ANEXO%2023%20FORMATO%20XVI%20B.pdf 35386.9
39 http://www.municipiochihuahua.gob.mx/TransparenciaArchivos/2do%20Trimestre%202017/Fracci%C3%B3n%20XVI%20B%20Oficialia%20Mayor%20(Apoyo%20Sindicato)/ANEXO%2024%20FORMATO%20XVI%20B.pdf 95111.3
40 http://www.municipiochihuahua.gob.mx/TransparenciaArchivos/2do%20Trimestre%202017/F O%2025%20FORMATO%20XVI%20B.pdf 178266
41 http://www.municipiochihuahua.gob.mx/TransparenciaArchivos/2do%20Trimestre%202017/F O%2026%20FORMATO%20XVI%20B.pdf 1068.26
42 http://www.municipiochihuahua.gob.mx/TransparenciaArchivos/3er%20Trimestre%202017/F .pdf 15000
43 http://www.municipiochihuahua.gob.mx/TransparenciaArchivos/3er%20Trimestre%202017/F 46500
44 http://www.municipiochihuahua.gob.mx/TransparenciaArchivos/3er%20Trimestre%202017/F 75000
45 http://www.municipiochihuahua.gob.mx/TransparenciaArchivos/3er%20Trimestre%202017/F TO.pdf 15000
46 http://www.municipiochihuahua.gob.mx/TransparenciaArchivos/3er%20Trimestre%202017/Formato%20XVI%20Recursos%20P%C3%BAblicos/APOYO%20TORNEO%20BASQUET.pdf 33686
47 http://www.municipiochihuahua.gob.mx/TransparenciaArchivos/3er%20Trimestre%202017/Formato%20XVI%20Recursos%20P%C3%BAblicos/APOYO%20MENSUAL%20SEPTIEMBRE.pdf 15000
48 http://www.municipiochihuahua.gob.mx/TransparenciaArchivos/3er%20Trimestre%202017/Formato%20XVI%20Recursos%20P%C3%BAblicos/REGALOS%20RIFA%20ANIVERSARIO%20Y%20BOTANAS.pdf 108328
49 http://www.municipiochihuahua.gob.mx/TransparenciaArchivos/3er%20Trimestre%202017/Formato%20XVI%20Recursos%20P%C3%BAblicos/PAQUETES%20ESCOLARES.pdf 22671.2
Microsoft Office
Abriendo
http://www.municipiochihuahua.gob.mx/TransparenciaArchivos/2do Trimestre 2017/Fracci%C3%B3n XVI B Oficialia Mayor (Apoyo Sindicato)/ANEXO 24 FORMATO XVI B.pdf
Algunos archivos pueden contener virus o ser perjudiciales para el equipo.
Asegúrese siempre de que este archivo provenga de un origen de confianza.
¿Desea abrir el archivo?
Aceptar
Cancelar
Informacion
hidden1
LISTO
100 %
ES
10:29 a.m.
21/02/2019

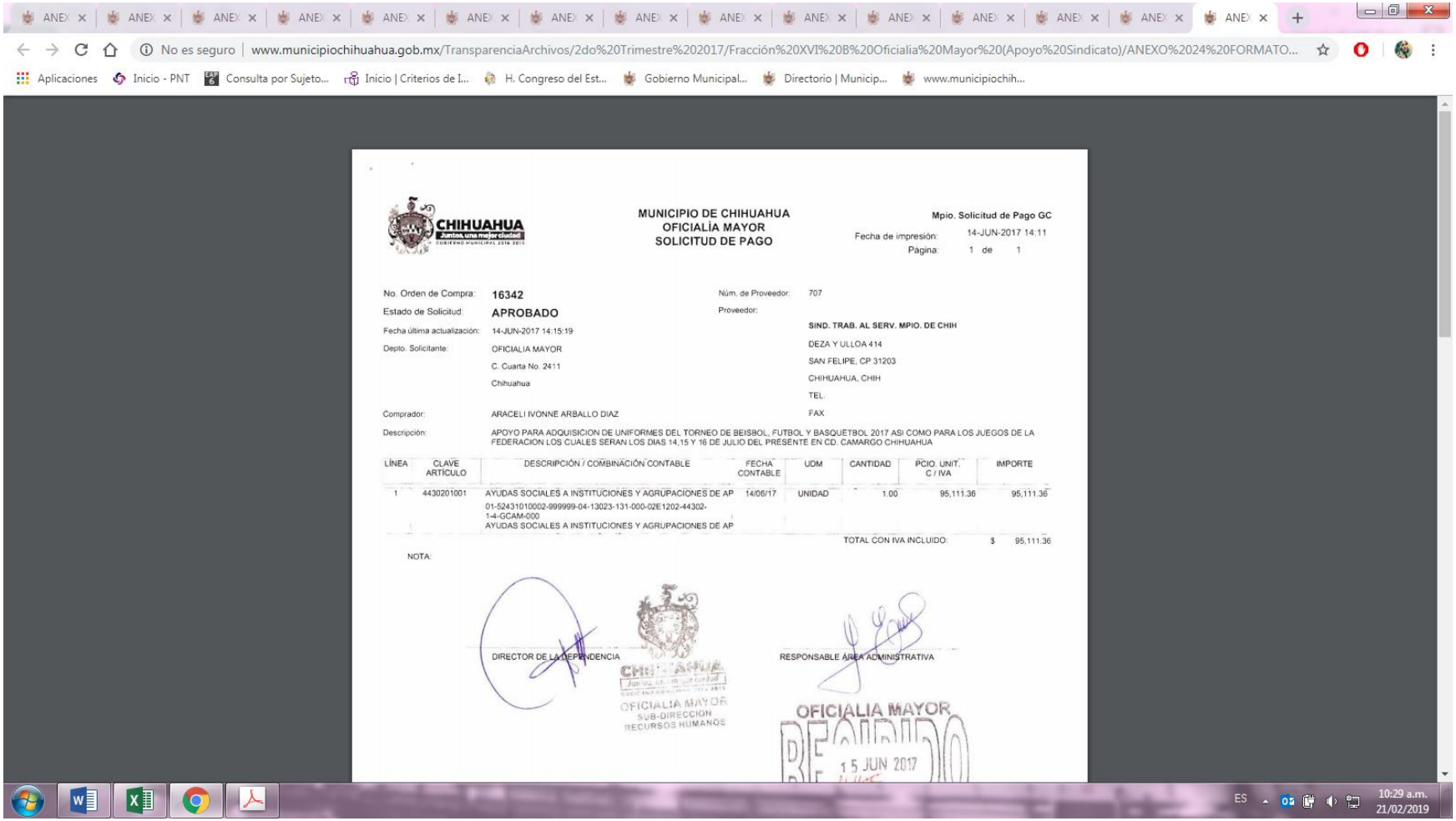

CHIHUAHUA
Juntos, una mejor ciudad
GOBIERNO MUNICIPAL 2016 2018

**MUNICIPIO DE CHIHUAHUA**
**OFICIALÍA MAYOR**
**SOLICITUD DE PAGO**

Mpio. Solicitud de Pago GC
Fecha de impresión: 14-JUN-2017 14:11
Página: 1 de 1

No. Orden de Compra: **16342**
Estado de Solicitud: **APROBADO**
Fecha última actualización: 14-JUN-2017 14:15:19
Depto. Solicitante: OFICIALIA MAYOR
C. Cuarta No. 2411
Chihuahua

Núm. de Proveedor: 707
Proveedor:
**SIND. TRAB. AL SERV. MPIO. DE CHIH**
DEZA Y ULLOA 414
SAN FELIPE, CP 31203
CHIHUAHUA, CHIH
TEL.
FAX

Comprador: ARACELI IVONNE ARBALLO DIAZ

Descripción: APOYO PARA ADQUISICION DE UNIFORMES DEL TORNEO DE BEISBOL, FUTBOL Y BASQUETBOL 2017 ASI COMO PARA LOS JUEGOS DE LA FEDERACION LOS CUALES SERAN LOS DIAS 14,15 Y 16 DE JULIO DEL PRESENTE EN CD. CAMARGO CHIHUAHUA

| LÍNEA | CLAVE ARTÍCULO | DESCRIPCIÓN / COMBINACIÓN CONTABLE | FECHA CONTABLE | UDM | CANTIDAD | PCIO. UNIT. C / IVA | IMPORTE |
|---|---|---|---|---|---|---|---|
| 1 | 4430201001 | AYUDAS SOCIALES A INSTITUCIONES Y AGRUPACIONES DE AP<br>01-52431010002-999999-04-13023-131-000-02E1202-44302-<br>1-4-GCAM-000<br>AYUDAS SOCIALES A INSTITUCIONES Y AGRUPACIONES DE AP | 14/06/17 | UNIDAD | 1.00 | 95,111.36 | 95,111.36 |

TOTAL CON IVA INCLUIDO: $ 95,111.36

NOTA:

DIRECTOR DE LA DEPENDENCIA

CHIHUAHUA
Juntos, una mejor ciudad
GOBIERNO MUNICIPAL 2016 2018
OFICIALIA MAYOR
SUB-DIRECCION
RECURSOS HUMANOS

RESPONSABLE ÁREA ADMINISTRATIVA

OFICIALIA MAYOR
RECIBIDO
15 JUN 2017

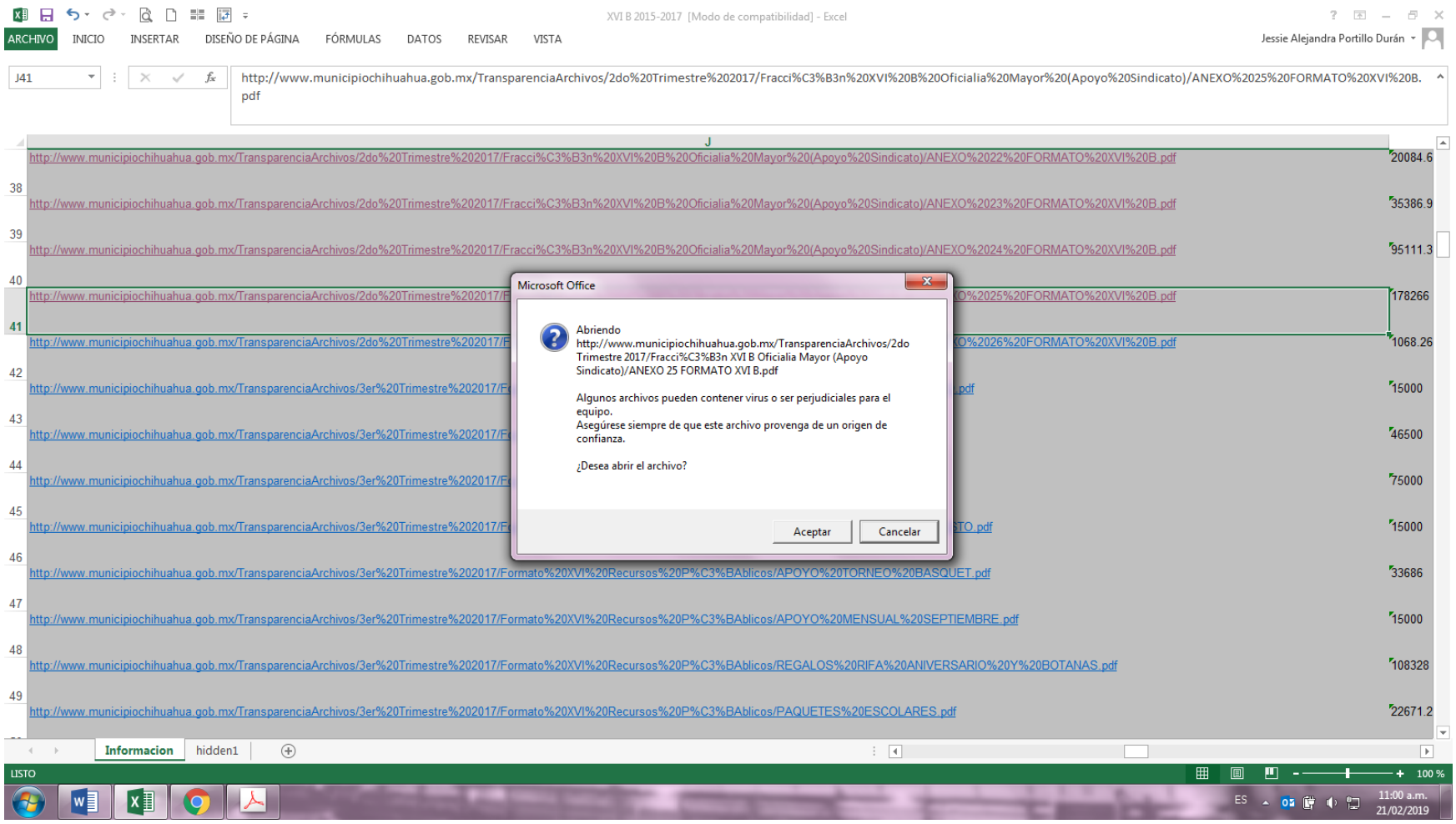
XVI B 2015-2017 [Modo de compatibilidad] - Excel
ARCHIVO
INICIO
INSERTAR
DISEÑO DE PÁGINA
FÓRMULAS
DATOS
REVISAR
VISTA
Jessie Alejandra Portillo Durán
J41
http://www.municipiochihuahua.gob.mx/TransparenciaArchivos/2do%20Trimestre%202017/Fracci%C3%B3n%20XVI%20B%20Oficialia%20Mayor%20(Apoyo%20Sindicato)/ANEXO%2025%20FORMATO%20XVI%20B.pdf
J
http://www.municipiochihuahua.gob.mx/TransparenciaArchivos/2do%20Trimestre%202017/Fracci%C3%B3n%20XVI%20B%20Oficialia%20Mayor%20(Apoyo%20Sindicato)/ANEXO%2022%20FORMATO%20XVI%20B.pdf 20084.6
38 http://www.municipiochihuahua.gob.mx/TransparenciaArchivos/2do%20Trimestre%202017/Fracci%C3%B3n%20XVI%20B%20Oficialia%20Mayor%20(Apoyo%20Sindicato)/ANEXO%2023%20FORMATO%20XVI%20B.pdf 35386.9
39 http://www.municipiochihuahua.gob.mx/TransparenciaArchivos/2do%20Trimestre%202017/Fracci%C3%B3n%20XVI%20B%20Oficialia%20Mayor%20(Apoyo%20Sindicato)/ANEXO%2024%20FORMATO%20XVI%20B.pdf 95111.3
40 http://www.municipiochihuahua.gob.mx/TransparenciaArchivos/2do%20Trimestre%202017/F...O%2025%20FORMATO%20XVI%20B.pdf 178266
41 http://www.municipiochihuahua.gob.mx/TransparenciaArchivos/2do%20Trimestre%202017/F...O%2026%20FORMATO%20XVI%20B.pdf 1068.26
42 http://www.municipiochihuahua.gob.mx/TransparenciaArchivos/3er%20Trimestre%202017/F...pdf 15000
43 http://www.municipiochihuahua.gob.mx/TransparenciaArchivos/3er%20Trimestre%202017/F... 46500
44 http://www.municipiochihuahua.gob.mx/TransparenciaArchivos/3er%20Trimestre%202017/F... 75000
45 http://www.municipiochihuahua.gob.mx/TransparenciaArchivos/3er%20Trimestre%202017/F...TO.pdf 15000
46 http://www.municipiochihuahua.gob.mx/TransparenciaArchivos/3er%20Trimestre%202017/Formato%20XVI%20Recursos%20P%C3%BAblicos/APOYO%20TORNEO%20BASQUET.pdf 33686
47 http://www.municipiochihuahua.gob.mx/TransparenciaArchivos/3er%20Trimestre%202017/Formato%20XVI%20Recursos%20P%C3%BAblicos/APOYO%20MENSUAL%20SEPTIEMBRE.pdf 15000
48 http://www.municipiochihuahua.gob.mx/TransparenciaArchivos/3er%20Trimestre%202017/Formato%20XVI%20Recursos%20P%C3%BAblicos/REGALOS%20RIFA%20ANIVERSARIO%20Y%20BOTANAS.pdf 108328
49 http://www.municipiochihuahua.gob.mx/TransparenciaArchivos/3er%20Trimestre%202017/Formato%20XVI%20Recursos%20P%C3%BAblicos/PAQUETES%20ESCOLARES.pdf 22671.2
Microsoft Office
Abriendo
http://www.municipiochihuahua.gob.mx/TransparenciaArchivos/2do Trimestre 2017/Fracci%C3%B3n XVI B Oficialia Mayor (Apoyo Sindicato)/ANEXO 25 FORMATO XVI B.pdf
Algunos archivos pueden contener virus o ser perjudiciales para el equipo.
Asegúrese siempre de que este archivo provenga de un origen de confianza.
¿Desea abrir el archivo?
Aceptar
Cancelar
Informacion
hidden1
LISTO
100 %
ES
11:00 a.m.
21/02/2019

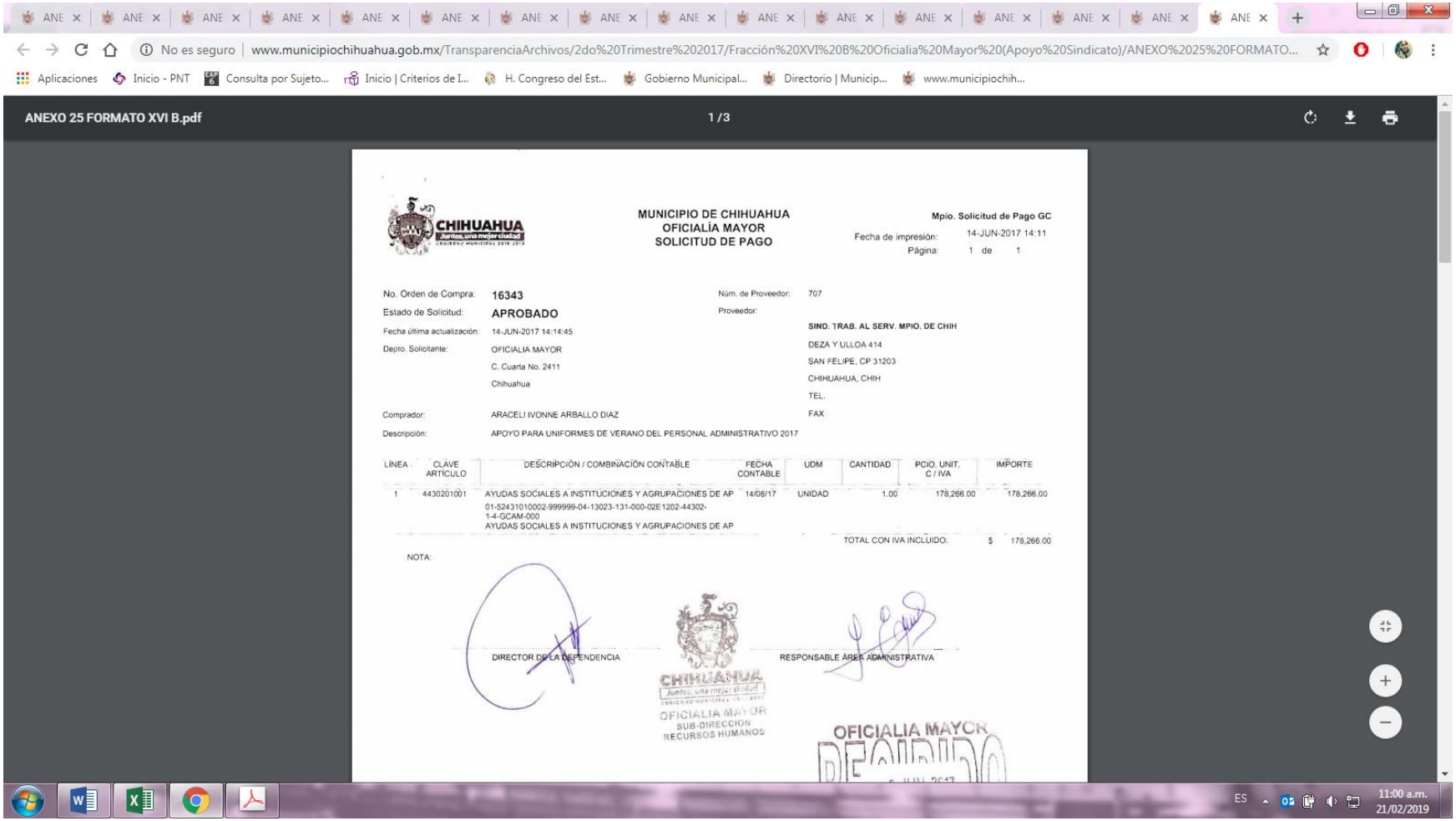
ANEXO 25 FORMATO XVI B.pdf
1 / 3
MUNICIPIO DE CHIHUAHUA
OFICIALÍA MAYOR
SOLICITUD DE PAGO
Mpio. Solicitud de Pago GC
Fecha de impresión: 14-JUN-2017 14:11
Página: 1 de 1
No. Orden de Compra: 16343
Estado de Solicitud: APROBADO
Fecha última actualización: 14-JUN-2017 14:14:45
Depto. Solicitante: OFICIALIA MAYOR
C. Cuarta No. 2411
Chihuahua
Núm. de Proveedor: 707
Proveedor:
SIND. TRAB. AL SERV. MPIO. DE CHIH
DEZA Y ULLOA 414
SAN FELIPE, CP 31203
CHIHUAHUA, CHIH
TEL.
FAX
Comprador: ARACELI IVONNE ARBALLO DIAZ
Descripción: APOYO PARA UNIFORMES DE VERANO DEL PERSONAL ADMINISTRATIVO 2017
LÍNEA
CLAVE ARTÍCULO
DESCRIPCIÓN / COMBINACIÓN CONTABLE
FECHA CONTABLE
UDM
CANTIDAD
PCIO. UNIT. C / IVA
IMPORTE
1 4430201001 AYUDAS SOCIALES A INSTITUCIONES Y AGRUPACIONES DE AP 14/06/17 UNIDAD 1.00 178,266.00 178,266.00
01-52431010002-999999-04-13023-131-000-02E1202-44302-
1-4-GCAM-000
AYUDAS SOCIALES A INSTITUCIONES Y AGRUPACIONES DE AP
TOTAL CON IVA INCLUIDO: $ 178,266.00
NOTA:
DIRECTOR DE LA DEPENDENCIA
RESPONSABLE ÁREA ADMINISTRATIVA
OFICIALIA MAYOR
SUB-DIRECCION
RECURSOS HUMANOS
OFICIALIA MAYOR
RECIBIDO

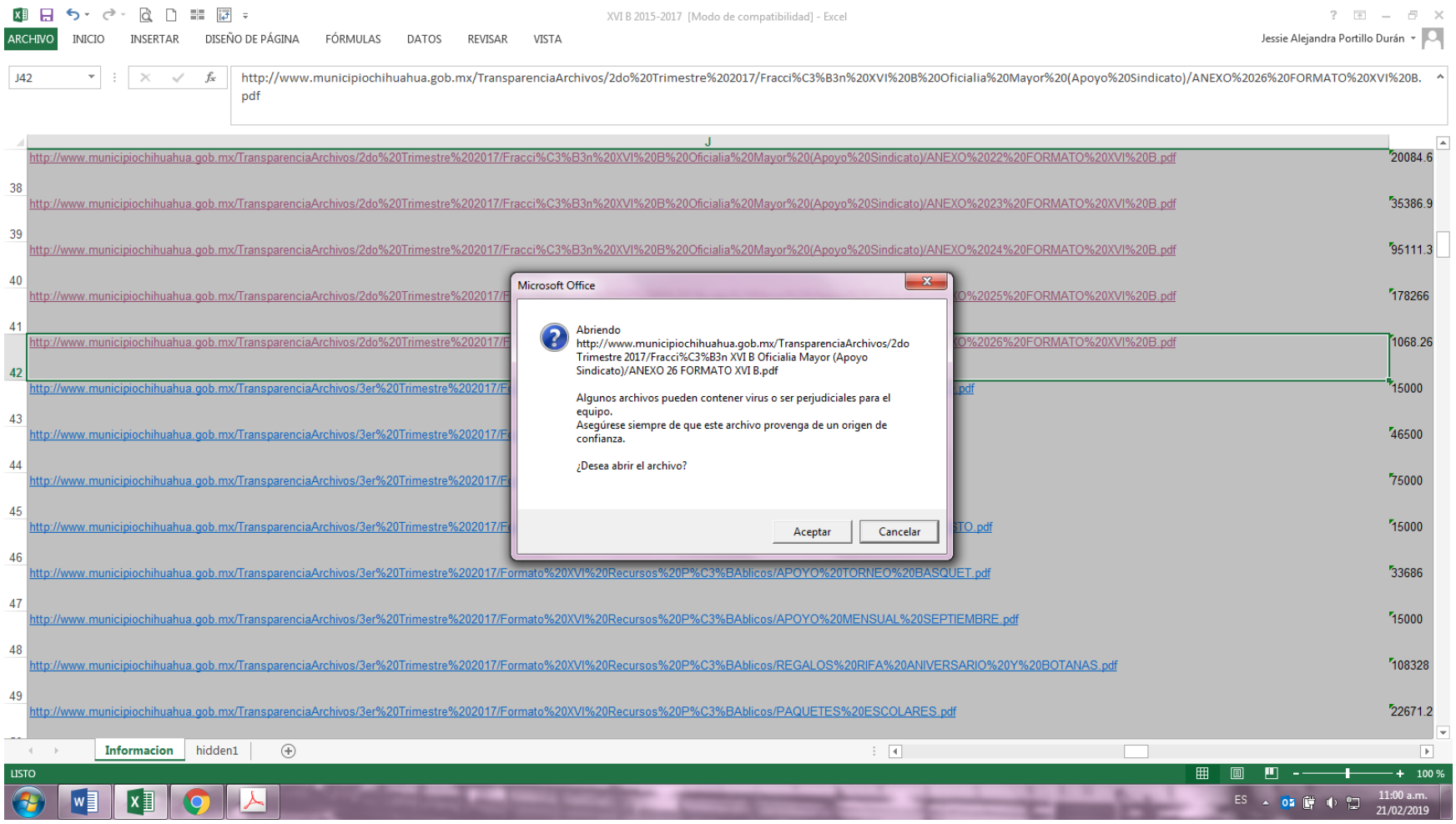
XVI B 2015-2017 [Modo de compatibilidad] - Excel
ARCHIVO
INICIO
INSERTAR
DISEÑO DE PÁGINA
FÓRMULAS
DATOS
REVISAR
VISTA
Jessie Alejandra Portillo Durán
J42
http://www.municipiochihuahua.gob.mx/TransparenciaArchivos/2do%20Trimestre%202017/Fracci%C3%B3n%20XVI%20B%20Oficialia%20Mayor%20(Apoyo%20Sindicato)/ANEXO%2026%20FORMATO%20XVI%20B.pdf
J
http://www.municipiochihuahua.gob.mx/TransparenciaArchivos/2do%20Trimestre%202017/Fracci%C3%B3n%20XVI%20B%20Oficialia%20Mayor%20(Apoyo%20Sindicato)/ANEXO%2022%20FORMATO%20XVI%20B.pdf 20084.6
38 http://www.municipiochihuahua.gob.mx/TransparenciaArchivos/2do%20Trimestre%202017/Fracci%C3%B3n%20XVI%20B%20Oficialia%20Mayor%20(Apoyo%20Sindicato)/ANEXO%2023%20FORMATO%20XVI%20B.pdf 35386.9
39 http://www.municipiochihuahua.gob.mx/TransparenciaArchivos/2do%20Trimestre%202017/Fracci%C3%B3n%20XVI%20B%20Oficialia%20Mayor%20(Apoyo%20Sindicato)/ANEXO%2024%20FORMATO%20XVI%20B.pdf 95111.3
40 http://www.municipiochihuahua.gob.mx/TransparenciaArchivos/2do%20Trimestre%202017/F...O%2025%20FORMATO%20XVI%20B.pdf 178266
41 http://www.municipiochihuahua.gob.mx/TransparenciaArchivos/2do%20Trimestre%202017/F...O%2026%20FORMATO%20XVI%20B.pdf 1068.26
42 http://www.municipiochihuahua.gob.mx/TransparenciaArchivos/3er%20Trimestre%202017/F...pdf 15000
43 http://www.municipiochihuahua.gob.mx/TransparenciaArchivos/3er%20Trimestre%202017/F... 46500
44 http://www.municipiochihuahua.gob.mx/TransparenciaArchivos/3er%20Trimestre%202017/F... 75000
45 http://www.municipiochihuahua.gob.mx/TransparenciaArchivos/3er%20Trimestre%202017/F...TO.pdf 15000
46 http://www.municipiochihuahua.gob.mx/TransparenciaArchivos/3er%20Trimestre%202017/Formato%20XVI%20Recursos%20P%C3%BAblicos/APOYO%20TORNEO%20BASQUET.pdf 33686
47 http://www.municipiochihuahua.gob.mx/TransparenciaArchivos/3er%20Trimestre%202017/Formato%20XVI%20Recursos%20P%C3%BAblicos/APOYO%20MENSUAL%20SEPTIEMBRE.pdf 15000
48 http://www.municipiochihuahua.gob.mx/TransparenciaArchivos/3er%20Trimestre%202017/Formato%20XVI%20Recursos%20P%C3%BAblicos/REGALOS%20RIFA%20ANIVERSARIO%20Y%20BOTANAS.pdf 108328
49 http://www.municipiochihuahua.gob.mx/TransparenciaArchivos/3er%20Trimestre%202017/Formato%20XVI%20Recursos%20P%C3%BAblicos/PAQUETES%20ESCOLARES.pdf 22671.2
Microsoft Office
Abriendo
http://www.municipiochihuahua.gob.mx/TransparenciaArchivos/2do Trimestre 2017/Fracci%C3%B3n XVI B Oficialia Mayor (Apoyo Sindicato)/ANEXO 26 FORMATO XVI B.pdf
Algunos archivos pueden contener virus o ser perjudiciales para el equipo.
Asegúrese siempre de que este archivo provenga de un origen de confianza.
¿Desea abrir el archivo?
Aceptar
Cancelar
Informacion
hidden1
LISTO
100 %
ES
11:00 a.m.
21/02/2019

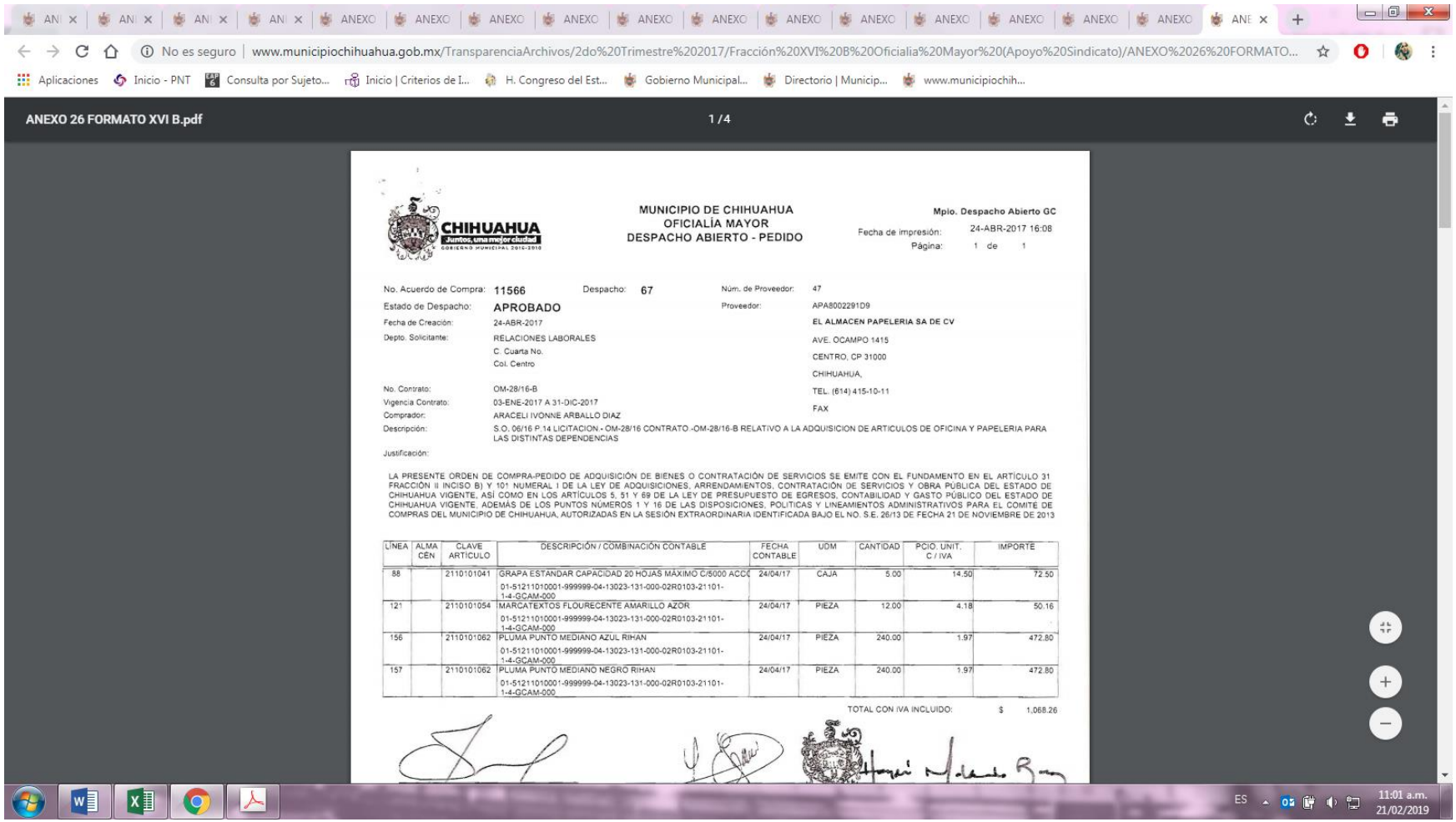

ANEXO 26 FORMATO XVI B.pdf 1 / 4

www.municipiochihuahua.gob.mx/TransparenciaArchivos/2do%20Trimestre%202017/Fracción%20XVI%20B%20Oficialia%20Mayor%20(Apoyo%20Sindicato)/ANEXO%2026%20FORMATO...

CHIHUAHUA
Juntos, una mejor ciudad
GOBIERNO MUNICIPAL 2016-2018

**MUNICIPIO DE CHIHUAHUA**
**OFICIALÍA MAYOR**
**DESPACHO ABIERTO - PEDIDO**

Mpio. Despacho Abierto GC
Fecha de impresión: 24-ABR-2017 16:08
Página: 1 de 1

No. Acuerdo de Compra: 11566 Despacho: 67
Estado de Despacho: APROBADO
Fecha de Creación: 24-ABR-2017
Depto. Solicitante: RELACIONES LABORALES
C. Cuarta No.
Col. Centro

No. Contrato: OM-28/16-B
Vigencia Contrato: 03-ENE-2017 A 31-DIC-2017
Comprador: ARACELI IVONNE ARBALLO DIAZ
Descripción: S.O. 06/16 P.14 LICITACION - OM-28/16 CONTRATO -OM-28/16-B RELATIVO A LA ADQUISICION DE ARTICULOS DE OFICINA Y PAPELERIA PARA LAS DISTINTAS DEPENDENCIAS

Núm. de Proveedor: 47
Proveedor: APA8002291D9
EL ALMACEN PAPELERIA SA DE CV
AVE. OCAMPO 1415
CENTRO, CP 31000
CHIHUAHUA,
TEL. (614) 415-10-11
FAX

Justificación:

LA PRESENTE ORDEN DE COMPRA-PEDIDO DE ADQUISICIÓN DE BIENES O CONTRATACIÓN DE SERVICIOS SE EMITE CON EL FUNDAMENTO EN EL ARTÍCULO 31 FRACCIÓN II INCISO B) Y 101 NUMERAL I DE LA LEY DE ADQUISICIONES, ARRENDAMIENTOS, CONTRATACIÓN DE SERVICIOS Y OBRA PÚBLICA DEL ESTADO DE CHIHUAHUA VIGENTE, ASÍ COMO EN LOS ARTÍCULOS 5, 51 Y 69 DE LA LEY DE PRESUPUESTO DE EGRESOS, CONTABILIDAD Y GASTO PÚBLICO DEL ESTADO DE CHIHUAHUA VIGENTE, ADEMÁS DE LOS PUNTOS NÚMEROS 1 Y 16 DE LAS DISPOSICIONES, POLÍTICAS Y LINEAMIENTOS ADMINISTRATIVOS PARA EL COMITÉ DE COMPRAS DEL MUNICIPIO DE CHIHUAHUA, AUTORIZADAS EN LA SESIÓN EXTRAORDINARIA IDENTIFICADA BAJO EL NO. S.E. 26/13 DE FECHA 21 DE NOVIEMBRE DE 2013

| LÍNEA | ALMACÉN | CLAVE ARTÍCULO | DESCRIPCIÓN / COMBINACIÓN CONTABLE | FECHA CONTABLE | UDM | CANTIDAD | PCIO. UNIT. C / IVA | IMPORTE |
|---|---|---|---|---|---|---|---|---|
| 88 | | 2110101041 | GRAPA ESTANDAR CAPACIDAD 20 HOJAS MÁXIMO C/5000 ACC(<br>01-51211010001-999999-04-13023-131-000-02R0103-21101-1-4-GCAM-000 | 24/04/17 | CAJA | 5.00 | 14.50 | 72.50 |
| 121 | | 2110101054 | MARCATEXTOS FLOURECENTE AMARILLO AZOR<br>01-51211010001-999999-04-13023-131-000-02R0103-21101-1-4-GCAM-000 | 24/04/17 | PIEZA | 12.00 | 4.18 | 50.16 |
| 156 | | 2110101062 | PLUMA PUNTO MEDIANO AZUL RIHAN<br>01-51211010001-999999-04-13023-131-000-02R0103-21101-1-4-GCAM-000 | 24/04/17 | PIEZA | 240.00 | 1.97 | 472.80 |
| 157 | | 2110101062 | PLUMA PUNTO MEDIANO NEGRO RIHAN<br>01-51211010001-999999-04-13023-131-000-02R0103-21101-1-4-GCAM-000 | 24/04/17 | PIEZA | 240.00 | 1.97 | 472.80 |

TOTAL CON IVA INCLUIDO: $ 1,068.26

ES 11:01 a.m. 21/02/2019

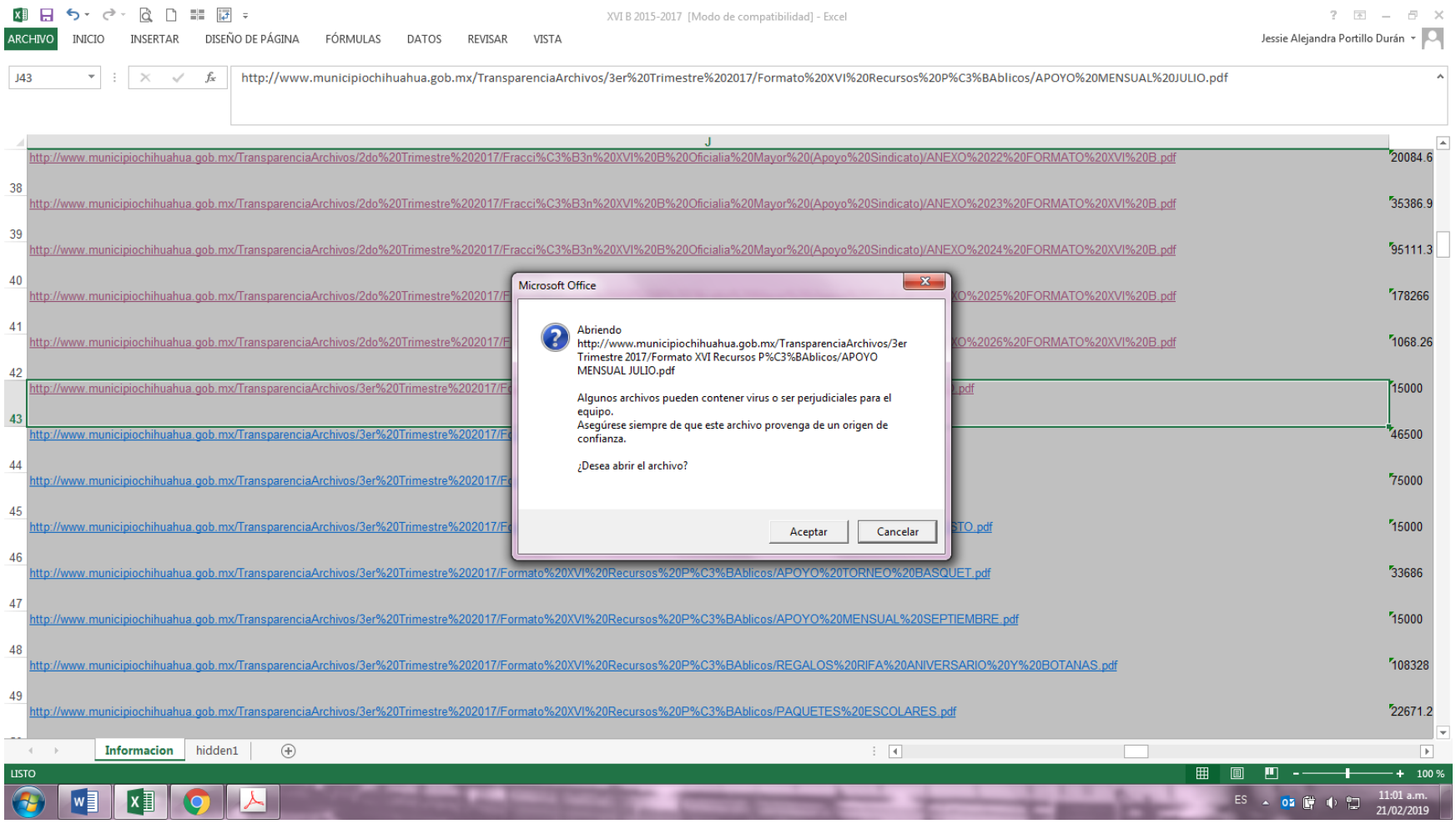
XVI B 2015-2017 [Modo de compatibilidad] - Excel
ARCHIVO INICIO INSERTAR DISEÑO DE PÁGINA FÓRMULAS DATOS REVISAR VISTA
Jessie Alejandra Portillo Durán
J43
http://www.municipiochihuahua.gob.mx/TransparenciaArchivos/3er%20Trimestre%202017/Formato%20XVI%20Recursos%20P%C3%BAblicos/APOYO%20MENSUAL%20JULIO.pdf
J
http://www.municipiochihuahua.gob.mx/TransparenciaArchivos/2do%20Trimestre%202017/Fracci%C3%B3n%20XVI%20B%20Oficialia%20Mayor%20(Apoyo%20Sindicato)/ANEXO%2022%20FORMATO%20XVI%20B.pdf 20084.6
38 http://www.municipiochihuahua.gob.mx/TransparenciaArchivos/2do%20Trimestre%202017/Fracci%C3%B3n%20XVI%20B%20Oficialia%20Mayor%20(Apoyo%20Sindicato)/ANEXO%2023%20FORMATO%20XVI%20B.pdf 35386.9
39 http://www.municipiochihuahua.gob.mx/TransparenciaArchivos/2do%20Trimestre%202017/Fracci%C3%B3n%20XVI%20B%20Oficialia%20Mayor%20(Apoyo%20Sindicato)/ANEXO%2024%20FORMATO%20XVI%20B.pdf 95111.3
40 http://www.municipiochihuahua.gob.mx/TransparenciaArchivos/2do%20Trimestre%202017/F...XO%2025%20FORMATO%20XVI%20B.pdf 178266
41 http://www.municipiochihuahua.gob.mx/TransparenciaArchivos/2do%20Trimestre%202017/F...XO%2026%20FORMATO%20XVI%20B.pdf 1068.26
42 http://www.municipiochihuahua.gob.mx/TransparenciaArchivos/3er%20Trimestre%202017/F...I.pdf 15000
43 http://www.municipiochihuahua.gob.mx/TransparenciaArchivos/3er%20Trimestre%202017/F... 46500
44 http://www.municipiochihuahua.gob.mx/TransparenciaArchivos/3er%20Trimestre%202017/F... 75000
45 http://www.municipiochihuahua.gob.mx/TransparenciaArchivos/3er%20Trimestre%202017/F...STO.pdf 15000
46 http://www.municipiochihuahua.gob.mx/TransparenciaArchivos/3er%20Trimestre%202017/Formato%20XVI%20Recursos%20P%C3%BAblicos/APOYO%20TORNEO%20BASQUET.pdf 33686
47 http://www.municipiochihuahua.gob.mx/TransparenciaArchivos/3er%20Trimestre%202017/Formato%20XVI%20Recursos%20P%C3%BAblicos/APOYO%20MENSUAL%20SEPTIEMBRE.pdf 15000
48 http://www.municipiochihuahua.gob.mx/TransparenciaArchivos/3er%20Trimestre%202017/Formato%20XVI%20Recursos%20P%C3%BAblicos/REGALOS%20RIFA%20ANIVERSARIO%20Y%20BOTANAS.pdf 108328
49 http://www.municipiochihuahua.gob.mx/TransparenciaArchivos/3er%20Trimestre%202017/Formato%20XVI%20Recursos%20P%C3%BAblicos/PAQUETES%20ESCOLARES.pdf 22671.2
Microsoft Office
Abriendo
http://www.municipiochihuahua.gob.mx/TransparenciaArchivos/3er Trimestre 2017/Formato XVI Recursos P%C3%BAblicos/APOYO MENSUAL JULIO.pdf
Algunos archivos pueden contener virus o ser perjudiciales para el equipo.
Asegúrese siempre de que este archivo provenga de un origen de confianza.
¿Desea abrir el archivo?
Aceptar
Cancelar
Informacion
hidden1
LISTO
100 %
ES
11:01 a.m.
21/02/2019

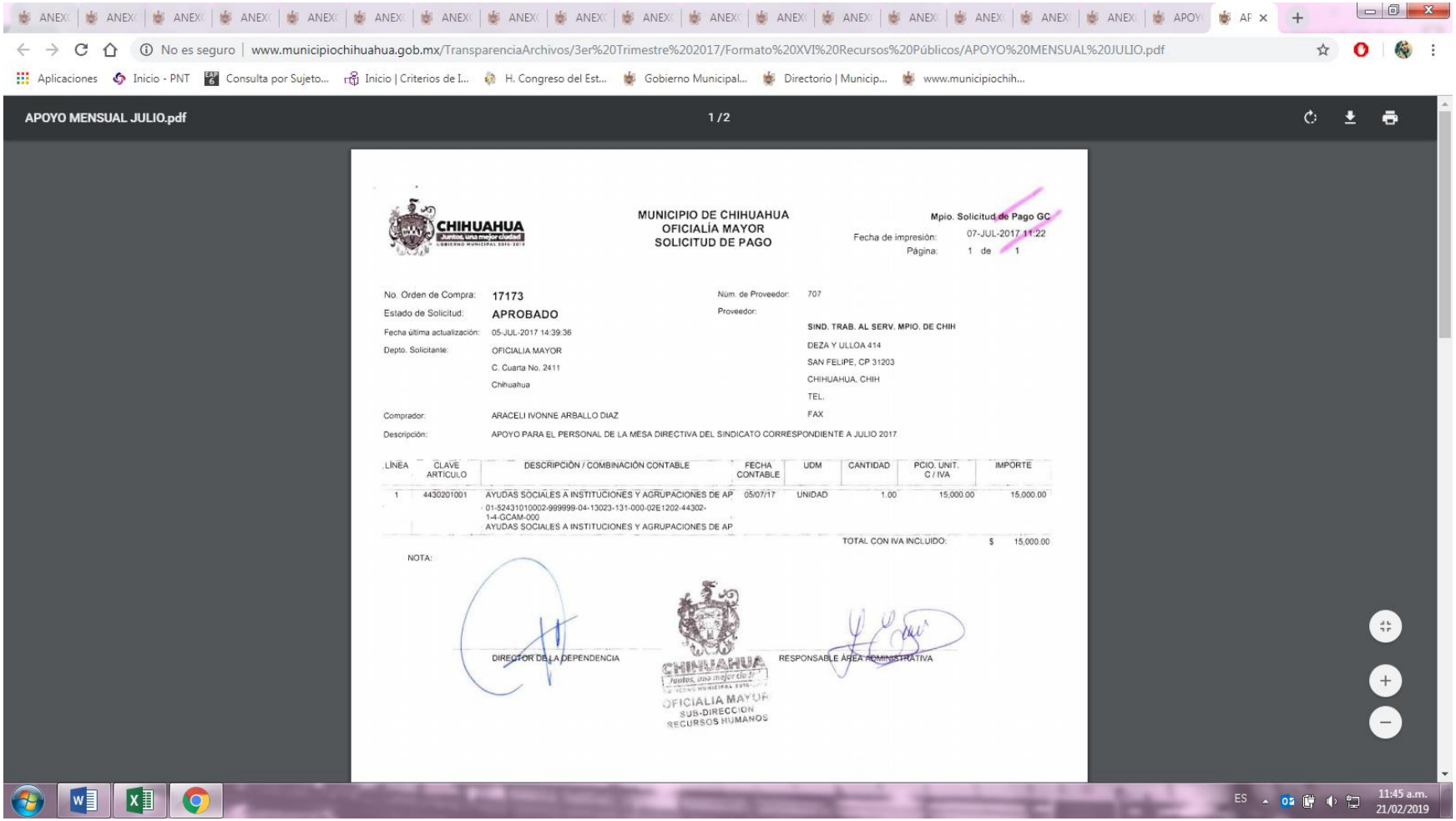
APOYO MENSUAL JULIO.pdf
1 / 2
CHIHUAHUA
Juntos, una mejor ciudad
MUNICIPIO DE CHIHUAHUA
OFICIALÍA MAYOR
SOLICITUD DE PAGO
Mpio. Solicitud de Pago GC
Fecha de impresión: 07-JUL-2017 11:22
Página: 1 de 1
No. Orden de Compra: 17173
Estado de Solicitud: APROBADO
Fecha última actualización: 05-JUL-2017 14:39:36
Depto. Solicitante: OFICIALIA MAYOR
C. Cuarta No. 2411
Chihuahua
Comprador: ARACELI IVONNE ARBALLO DIAZ
Descripción: APOYO PARA EL PERSONAL DE LA MESA DIRECTIVA DEL SINDICATO CORRESPONDIENTE A JULIO 2017
Núm. de Proveedor: 707
Proveedor:
SIND. TRAB. AL SERV. MPIO. DE CHIH
DEZA Y ULLOA 414
SAN FELIPE, CP 31203
CHIHUAHUA, CHIH
TEL.
FAX
LÍNEA
CLAVE ARTÍCULO
DESCRIPCIÓN / COMBINACIÓN CONTABLE
FECHA CONTABLE
UDM
CANTIDAD
PCIO. UNIT. C / IVA
IMPORTE
1
4430201001
AYUDAS SOCIALES A INSTITUCIONES Y AGRUPACIONES DE AP
01-52431010002-999999-04-13023-131-000-02E1202-44302-1-4-GCAM-000
AYUDAS SOCIALES A INSTITUCIONES Y AGRUPACIONES DE AP
05/07/17
UNIDAD
1.00
15,000.00
15,000.00
TOTAL CON IVA INCLUIDO: $ 15,000.00
NOTA:
DIRECTOR DE LA DEPENDENCIA
CHIHUAHUA
Juntos, una mejor ciudad
OFICIALIA MAYOR
SUB-DIRECCION
RECURSOS HUMANOS
RESPONSABLE ÁREA ADMINISTRATIVA

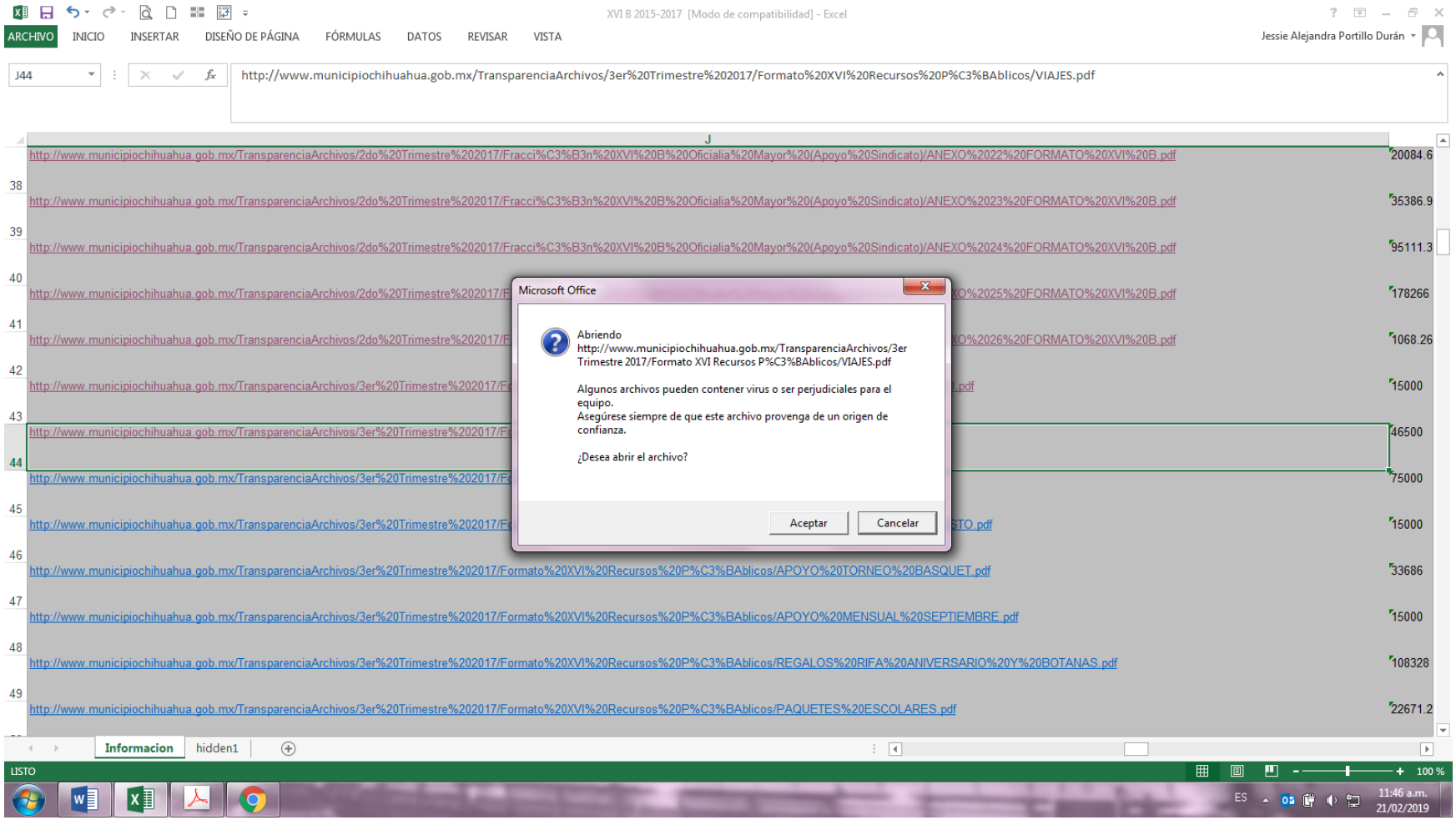
XVI B 2015-2017 [Modo de compatibilidad] - Excel
ARCHIVO
INICIO
INSERTAR
DISEÑO DE PÁGINA
FÓRMULAS
DATOS
REVISAR
VISTA
Jessie Alejandra Portillo Durán
J44
http://www.municipiochihuahua.gob.mx/TransparenciaArchivos/3er%20Trimestre%202017/Formato%20XVI%20Recursos%20P%C3%BAblicos/VIAJES.pdf
J
http://www.municipiochihuahua.gob.mx/TransparenciaArchivos/2do%20Trimestre%202017/Fracci%C3%B3n%20XVI%20B%20Oficialia%20Mayor%20(Apoyo%20Sindicato)/ANEXO%2022%20FORMATO%20XVI%20B.pdf
20084.6
38
http://www.municipiochihuahua.gob.mx/TransparenciaArchivos/2do%20Trimestre%202017/Fracci%C3%B3n%20XVI%20B%20Oficialia%20Mayor%20(Apoyo%20Sindicato)/ANEXO%2023%20FORMATO%20XVI%20B.pdf
35386.9
39
http://www.municipiochihuahua.gob.mx/TransparenciaArchivos/2do%20Trimestre%202017/Fracci%C3%B3n%20XVI%20B%20Oficialia%20Mayor%20(Apoyo%20Sindicato)/ANEXO%2024%20FORMATO%20XVI%20B.pdf
95111.3
40
178266
41
1068.26
42
15000
43
46500
44
75000
45
15000
46
http://www.municipiochihuahua.gob.mx/TransparenciaArchivos/3er%20Trimestre%202017/Formato%20XVI%20Recursos%20P%C3%BAblicos/APOYO%20TORNEO%20BASQUET.pdf
33686
47
http://www.municipiochihuahua.gob.mx/TransparenciaArchivos/3er%20Trimestre%202017/Formato%20XVI%20Recursos%20P%C3%BAblicos/APOYO%20MENSUAL%20SEPTIEMBRE.pdf
15000
48
http://www.municipiochihuahua.gob.mx/TransparenciaArchivos/3er%20Trimestre%202017/Formato%20XVI%20Recursos%20P%C3%BAblicos/REGALOS%20RIFA%20ANIVERSARIO%20Y%20BOTANAS.pdf
108328
49
http://www.municipiochihuahua.gob.mx/TransparenciaArchivos/3er%20Trimestre%202017/Formato%20XVI%20Recursos%20P%C3%BAblicos/PAQUETES%20ESCOLARES.pdf
22671.2
Microsoft Office
Abriendo
http://www.municipiochihuahua.gob.mx/TransparenciaArchivos/3er Trimestre 2017/Formato XVI Recursos P%C3%BAblicos/VIAJES.pdf
Algunos archivos pueden contener virus o ser perjudiciales para el equipo.
Asegúrese siempre de que este archivo provenga de un origen de confianza.
¿Desea abrir el archivo?
Aceptar
Cancelar
Informacion
hidden1
LISTO
100 %
ES
11:46 a.m.
21/02/2019

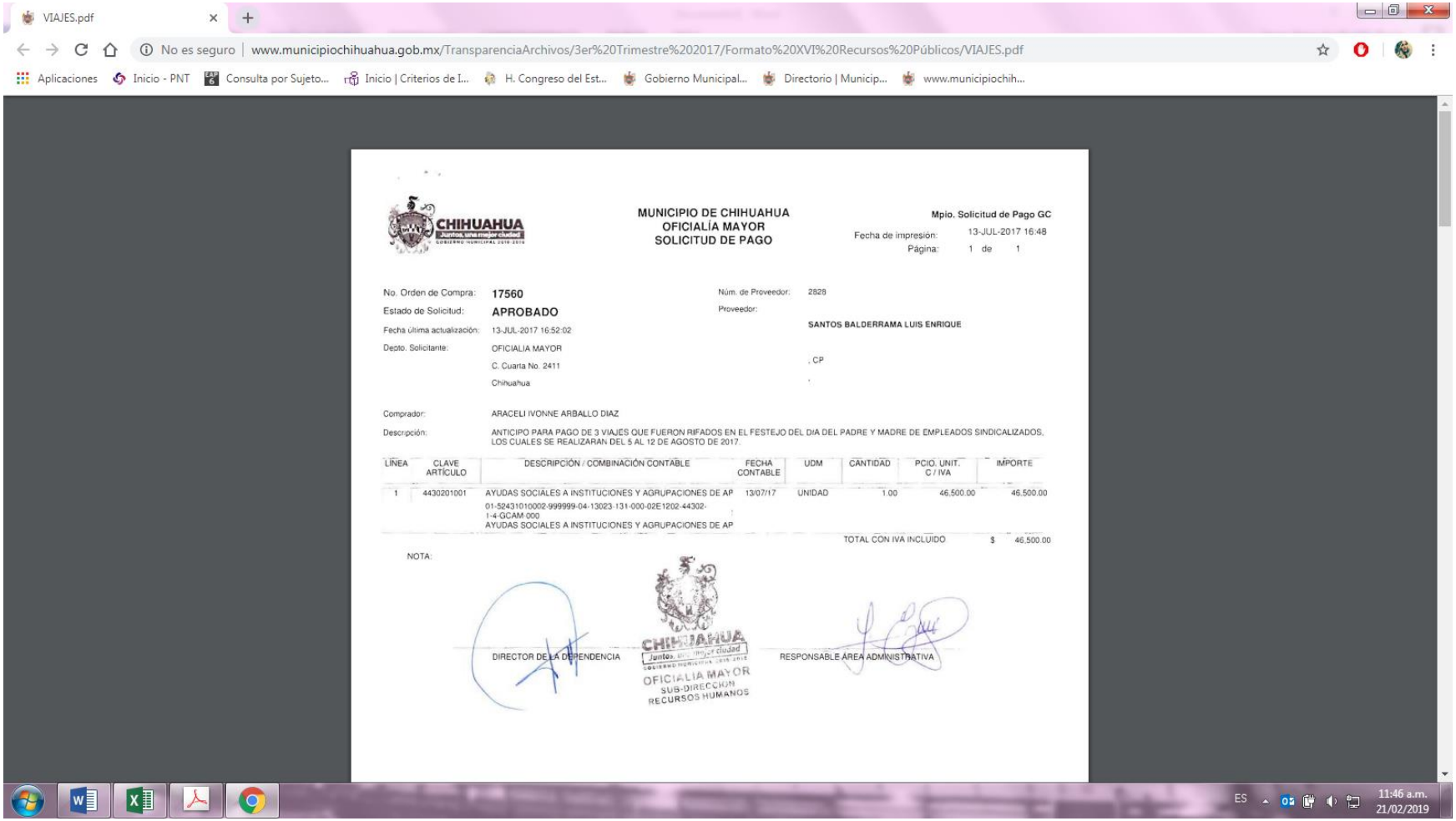

VIAJES.pdf

No es seguro | www.municipiochihuahua.gob.mx/TransparenciaArchivos/3er%20Trimestre%202017/Formato%20XVI%20Recursos%20Públicos/VIAJES.pdf

Aplicaciones | Inicio - PNT | Consulta por Sujeto... | Inicio | Criterios de I... | H. Congreso del Est... | Gobierno Municipal... | Directorio | Municip... | www.municipiochih...

CHIHUAHUA

**MUNICIPIO DE CHIHUAHUA**
**OFICIALÍA MAYOR**
**SOLICITUD DE PAGO**

Mpio. Solicitud de Pago GC

Fecha de impresión: 13-JUL-2017 16:48
Página: 1 de 1

No. Orden de Compra: **17560**
Estado de Solicitud: **APROBADO**
Fecha última actualización: 13-JUL-2017 16:52:02
Depto. Solicitante: OFICIALIA MAYOR
C. Cuarta No. 2411
Chihuahua

Núm. de Proveedor: 2828
Proveedor:
**SANTOS BALDERRAMA LUIS ENRIQUE**
, CP
,

Comprador: ARACELI IVONNE ARBALLO DIAZ

Descripción: ANTICIPO PARA PAGO DE 3 VIAJES QUE FUERON RIFADOS EN EL FESTEJO DEL DIA DEL PADRE Y MADRE DE EMPLEADOS SINDICALIZADOS, LOS CUALES SE REALIZARAN DEL 5 AL 12 DE AGOSTO DE 2017.

| LÍNEA | CLAVE ARTÍCULO | DESCRIPCIÓN / COMBINACIÓN CONTABLE | FECHA CONTABLE | UDM | CANTIDAD | PCIO. UNIT. C / IVA | IMPORTE |
|---|---|---|---|---|---|---|---|
| 1 | 4430201001 | AYUDAS SOCIALES A INSTITUCIONES Y AGRUPACIONES DE AP<br>01-52431010002-999999-04-13023-131-000-02E1202-44302-1-4-GCAM-000<br>AYUDAS SOCIALES A INSTITUCIONES Y AGRUPACIONES DE AP | 13/07/17 | UNIDAD | 1.00 | 46,500.00 | 46,500.00 |

TOTAL CON IVA INCLUIDO $ 46,500.00

NOTA:

DIRECTOR DE LA DEPENDENCIA

CHIHUAHUA Juntos, hagamos mejor ciudad
OFICIALIA MAYOR
SUB-DIRECCION
RECURSOS HUMANOS

RESPONSABLE ÁREA ADMINISTRATIVA

ES 11:46 a.m. 21/02/2019

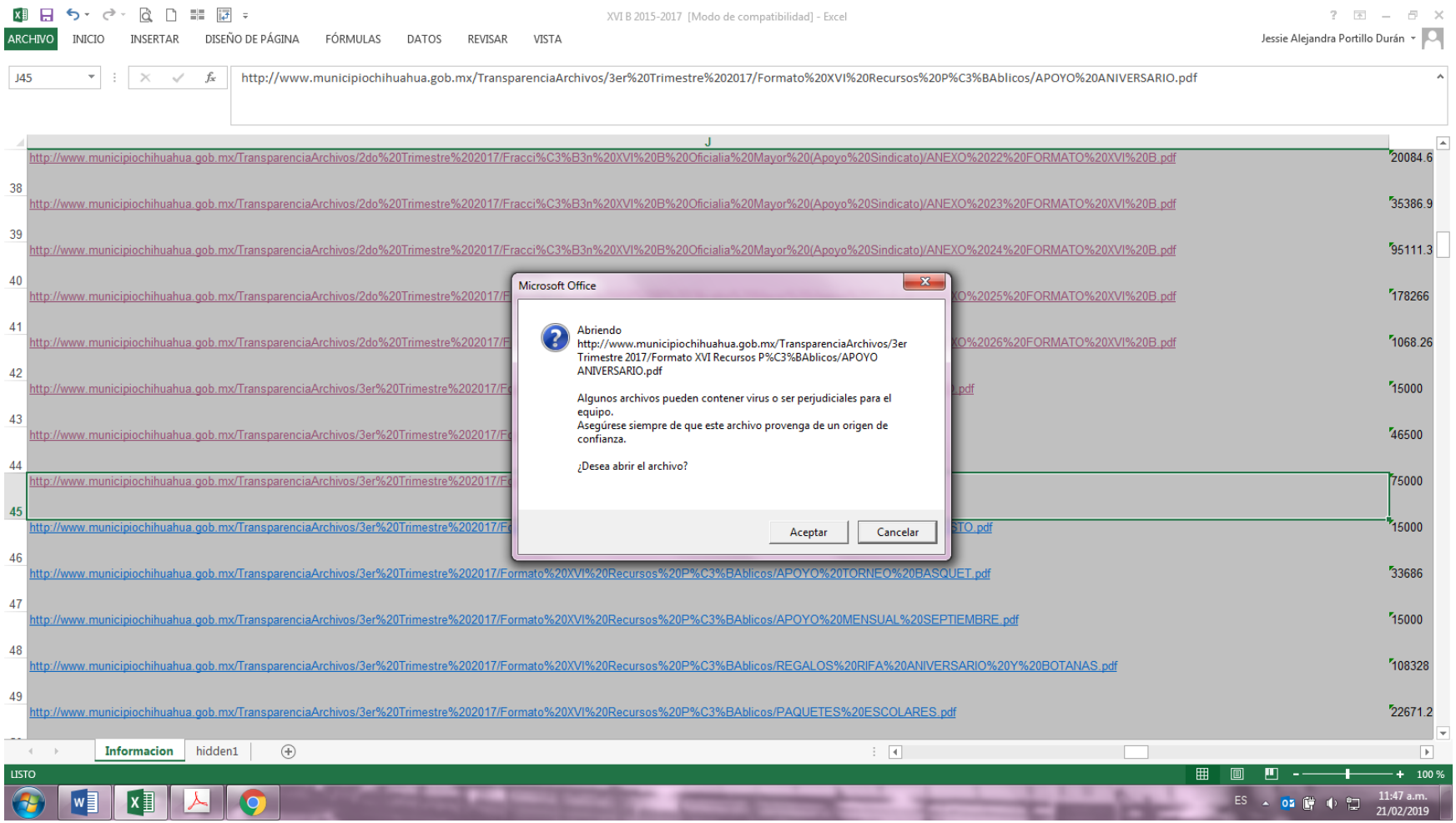
XVI B 2015-2017 [Modo de compatibilidad] - Excel
ARCHIVO
INICIO
INSERTAR
DISEÑO DE PÁGINA
FÓRMULAS
DATOS
REVISAR
VISTA
Jessie Alejandra Portillo Durán
J45
http://www.municipiochihuahua.gob.mx/TransparenciaArchivos/3er%20Trimestre%202017/Formato%20XVI%20Recursos%20P%C3%BAblicos/APOYO%20ANIVERSARIO.pdf
J
http://www.municipiochihuahua.gob.mx/TransparenciaArchivos/2do%20Trimestre%202017/Fracci%C3%B3n%20XVI%20B%20Oficialia%20Mayor%20(Apoyo%20Sindicato)/ANEXO%2022%20FORMATO%20XVI%20B.pdf
20084.6
38
http://www.municipiochihuahua.gob.mx/TransparenciaArchivos/2do%20Trimestre%202017/Fracci%C3%B3n%20XVI%20B%20Oficialia%20Mayor%20(Apoyo%20Sindicato)/ANEXO%2023%20FORMATO%20XVI%20B.pdf
35386.9
39
http://www.municipiochihuahua.gob.mx/TransparenciaArchivos/2do%20Trimestre%202017/Fracci%C3%B3n%20XVI%20B%20Oficialia%20Mayor%20(Apoyo%20Sindicato)/ANEXO%2024%20FORMATO%20XVI%20B.pdf
95111.3
40
http://www.municipiochihuahua.gob.mx/TransparenciaArchivos/2do%20Trimestre%202017/F
XO%2025%20FORMATO%20XVI%20B.pdf
178266
41
http://www.municipiochihuahua.gob.mx/TransparenciaArchivos/2do%20Trimestre%202017/F
XO%2026%20FORMATO%20XVI%20B.pdf
1068.26
42
http://www.municipiochihuahua.gob.mx/TransparenciaArchivos/3er%20Trimestre%202017/F
.pdf
15000
43
http://www.municipiochihuahua.gob.mx/TransparenciaArchivos/3er%20Trimestre%202017/F
46500
44
http://www.municipiochihuahua.gob.mx/TransparenciaArchivos/3er%20Trimestre%202017/F
75000
45
http://www.municipiochihuahua.gob.mx/TransparenciaArchivos/3er%20Trimestre%202017/F
STO.pdf
15000
46
http://www.municipiochihuahua.gob.mx/TransparenciaArchivos/3er%20Trimestre%202017/Formato%20XVI%20Recursos%20P%C3%BAblicos/APOYO%20TORNEO%20BASQUET.pdf
33686
47
http://www.municipiochihuahua.gob.mx/TransparenciaArchivos/3er%20Trimestre%202017/Formato%20XVI%20Recursos%20P%C3%BAblicos/APOYO%20MENSUAL%20SEPTIEMBRE.pdf
15000
48
http://www.municipiochihuahua.gob.mx/TransparenciaArchivos/3er%20Trimestre%202017/Formato%20XVI%20Recursos%20P%C3%BAblicos/REGALOS%20RIFA%20ANIVERSARIO%20Y%20BOTANAS.pdf
108328
49
http://www.municipiochihuahua.gob.mx/TransparenciaArchivos/3er%20Trimestre%202017/Formato%20XVI%20Recursos%20P%C3%BAblicos/PAQUETES%20ESCOLARES.pdf
22671.2
Microsoft Office
Abriendo
http://www.municipiochihuahua.gob.mx/TransparenciaArchivos/3er Trimestre 2017/Formato XVI Recursos P%C3%BAblicos/APOYO ANIVERSARIO.pdf
Algunos archivos pueden contener virus o ser perjudiciales para el equipo.
Asegúrese siempre de que este archivo provenga de un origen de confianza.
¿Desea abrir el archivo?
Aceptar
Cancelar
Informacion
hidden1
LISTO
100 %
ES
11:47 a.m.
21/02/2019

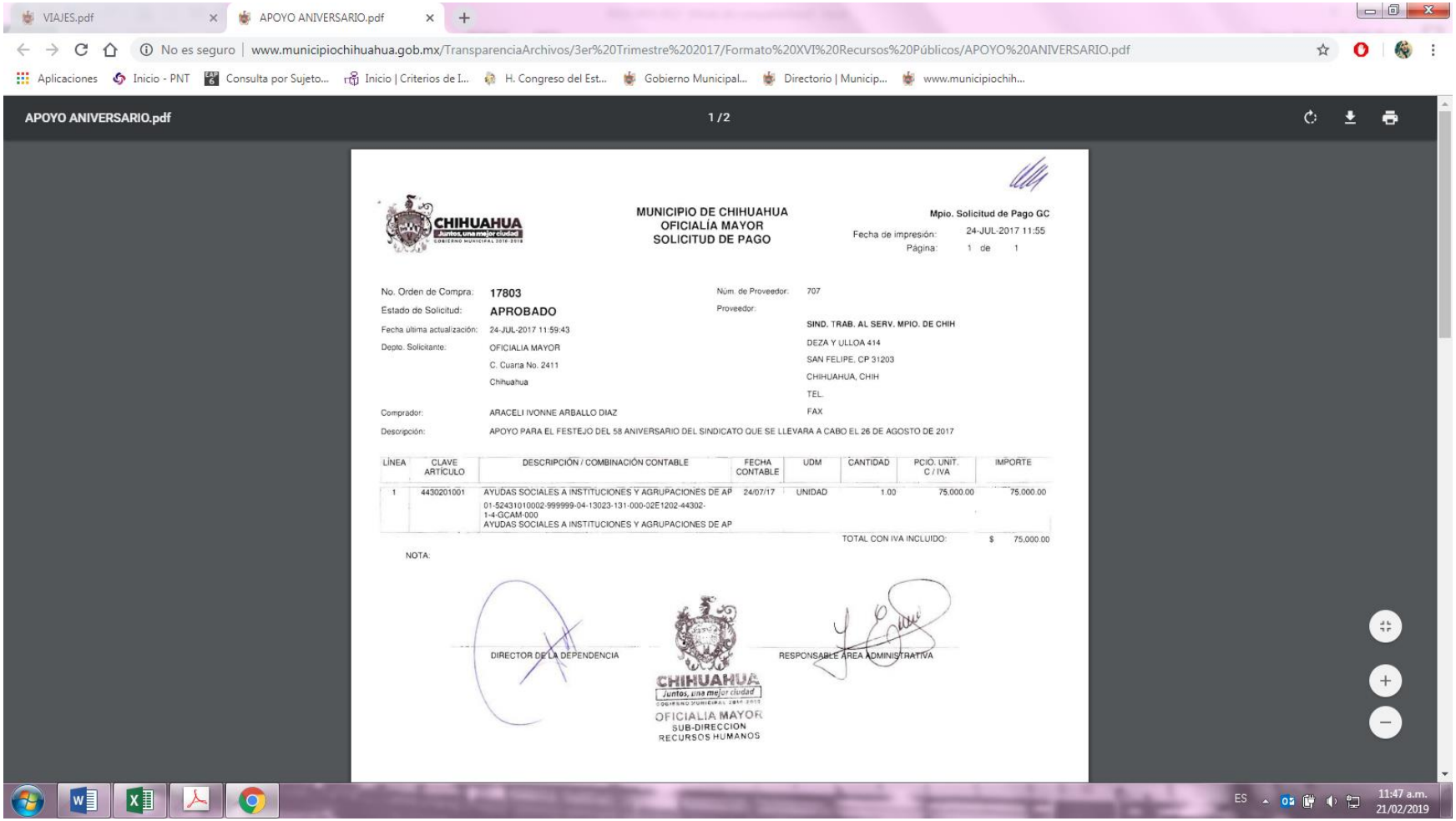
VIAJES.pdf
APOYO ANIVERSARIO.pdf
No es seguro | www.municipiochihuahua.gob.mx/TransparenciaArchivos/3er%20Trimestre%202017/Formato%20XVI%20Recursos%20Públicos/APOYO%20ANIVERSARIO.pdf
Aplicaciones
Inicio - PNT
Consulta por Sujeto...
Inicio | Criterios de I...
H. Congreso del Est...
Gobierno Municipal...
Directorio | Municip...
www.municipiochih...
APOYO ANIVERSARIO.pdf
1 / 2
CHIHUAHUA
Juntos, una mejor ciudad
MUNICIPIO DE CHIHUAHUA
OFICIALÍA MAYOR
SOLICITUD DE PAGO
Mpio. Solicitud de Pago GC
Fecha de impresión: 24-JUL-2017 11:55
Página: 1 de 1
No. Orden de Compra: 17803
Estado de Solicitud: APROBADO
Fecha última actualización: 24-JUL-2017 11:59:43
Depto. Solicitante: OFICIALIA MAYOR
C. Cuarta No. 2411
Chihuahua
Comprador: ARACELI IVONNE ARBALLO DIAZ
Núm. de Proveedor: 707
Proveedor:
SIND. TRAB. AL SERV. MPIO. DE CHIH
DEZA Y ULLOA 414
SAN FELIPE, CP 31203
CHIHUAHUA, CHIH
TEL.
FAX
Descripción: APOYO PARA EL FESTEJO DEL 58 ANIVERSARIO DEL SINDICATO QUE SE LLEVARA A CABO EL 26 DE AGOSTO DE 2017
LÍNEA
CLAVE ARTÍCULO
DESCRIPCIÓN / COMBINACIÓN CONTABLE
FECHA CONTABLE
UDM
CANTIDAD
PCIO. UNIT. C / IVA
IMPORTE
1
4430201001
AYUDAS SOCIALES A INSTITUCIONES Y AGRUPACIONES DE AP
01-52431010002-999999-04-13023-131-000-02E1202-44302-1-4-GCAM-000
AYUDAS SOCIALES A INSTITUCIONES Y AGRUPACIONES DE AP
24/07/17
UNIDAD
1.00
75,000.00
75,000.00
TOTAL CON IVA INCLUIDO: $ 75,000.00
NOTA:
DIRECTOR DE LA DEPENDENCIA
CHIHUAHUA
Juntos, una mejor ciudad
OFICIALIA MAYOR
SUB-DIRECCION
RECURSOS HUMANOS
RESPONSABLE ÁREA ADMINISTRATIVA
ES
11:47 a.m.
21/02/2019

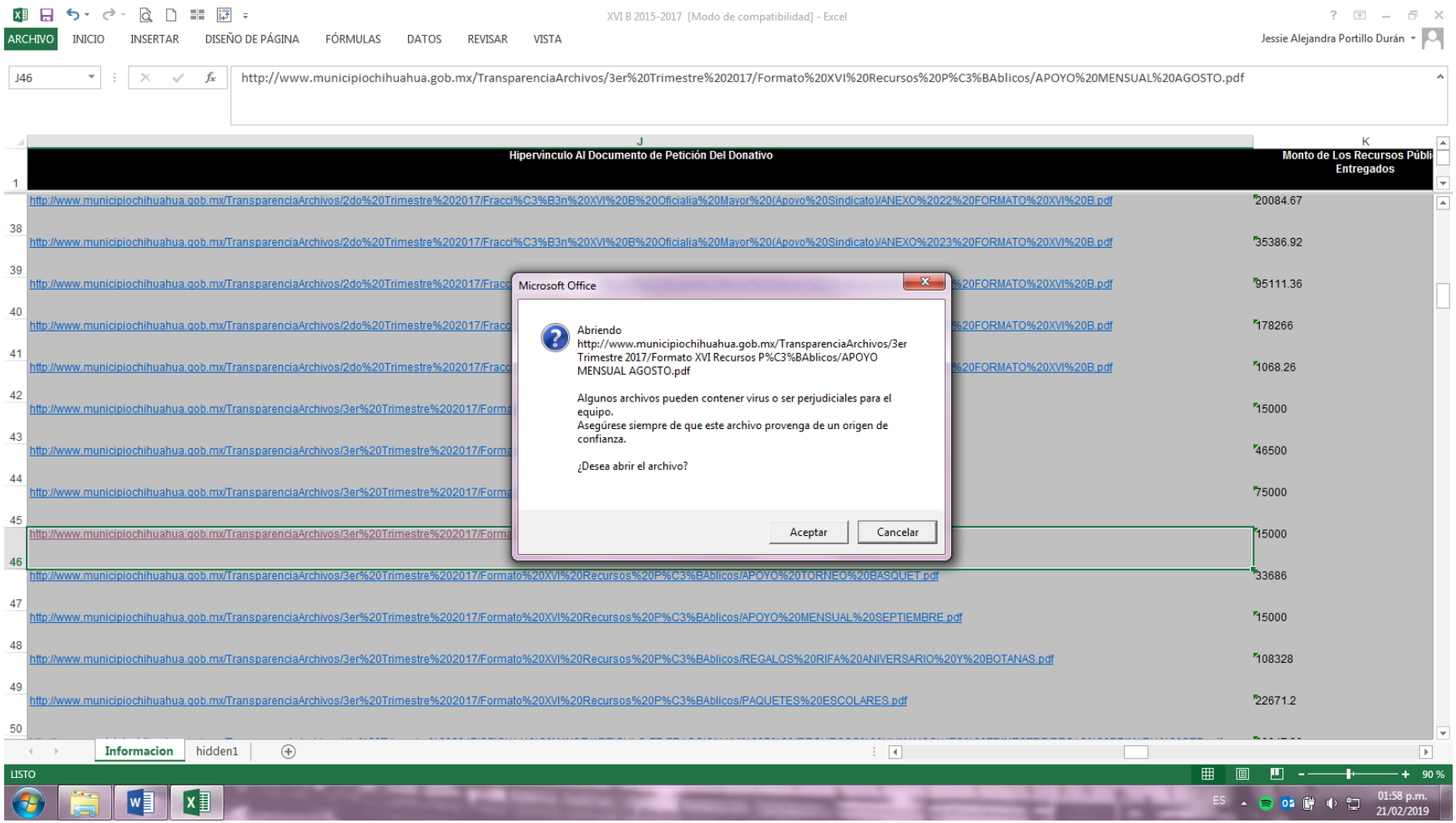
XVI B 2015-2017 [Modo de compatibilidad] - Excel
ARCHIVO INICIO INSERTAR DISEÑO DE PÁGINA FÓRMULAS DATOS REVISAR VISTA
Jessie Alejandra Portillo Durán
J46
http://www.municipiochihuahua.gob.mx/TransparenciaArchivos/3er%20Trimestre%202017/Formato%20XVI%20Recursos%20P%C3%BAblicos/APOYO%20MENSUAL%20AGOSTO.pdf
Hipervínculo Al Documento de Petición Del Donativo
Monto de Los Recursos Públi Entregados
http://www.municipiochihuahua.gob.mx/TransparenciaArchivos/2do%20Trimestre%202017/Fracci%C3%B3n%20XVI%20B%20Oficialia%20Mayor%20(Apoyo%20Sindicato)/ANEXO%2022%20FORMATO%20XVI%20B.pdf 20084.67
http://www.municipiochihuahua.gob.mx/TransparenciaArchivos/2do%20Trimestre%202017/Fracci%C3%B3n%20XVI%20B%20Oficialia%20Mayor%20(Apoyo%20Sindicato)/ANEXO%2023%20FORMATO%20XVI%20B.pdf 35386.92
http://www.municipiochihuahua.gob.mx/TransparenciaArchivos/2do%20Trimestre%202017/Fracc%20FORMATO%20XVI%20B.pdf 95111.36
http://www.municipiochihuahua.gob.mx/TransparenciaArchivos/2do%20Trimestre%202017/Fracc%20FORMATO%20XVI%20B.pdf 178266
http://www.municipiochihuahua.gob.mx/TransparenciaArchivos/2do%20Trimestre%202017/Fracc%20FORMATO%20XVI%20B.pdf 1068.26
http://www.municipiochihuahua.gob.mx/TransparenciaArchivos/3er%20Trimestre%202017/Forma 15000
http://www.municipiochihuahua.gob.mx/TransparenciaArchivos/3er%20Trimestre%202017/Forma 46500
http://www.municipiochihuahua.gob.mx/TransparenciaArchivos/3er%20Trimestre%202017/Forma 75000
http://www.municipiochihuahua.gob.mx/TransparenciaArchivos/3er%20Trimestre%202017/Forma 15000
http://www.municipiochihuahua.gob.mx/TransparenciaArchivos/3er%20Trimestre%202017/Formato%20XVI%20Recursos%20P%C3%BAblicos/APOYO%20TORNEO%20BASQUET.pdf 33686
http://www.municipiochihuahua.gob.mx/TransparenciaArchivos/3er%20Trimestre%202017/Formato%20XVI%20Recursos%20P%C3%BAblicos/APOYO%20MENSUAL%20SEPTIEMBRE.pdf 15000
http://www.municipiochihuahua.gob.mx/TransparenciaArchivos/3er%20Trimestre%202017/Formato%20XVI%20Recursos%20P%C3%BAblicos/REGALOS%20RIFA%20ANIVERSARIO%20Y%20BOTANAS.pdf 108328
http://www.municipiochihuahua.gob.mx/TransparenciaArchivos/3er%20Trimestre%202017/Formato%20XVI%20Recursos%20P%C3%BAblicos/PAQUETES%20ESCOLARES.pdf 22671.2
Microsoft Office
Abriendo
http://www.municipiochihuahua.gob.mx/TransparenciaArchivos/3er Trimestre 2017/Formato XVI Recursos P%C3%BAblicos/APOYO MENSUAL AGOSTO.pdf
Algunos archivos pueden contener virus o ser perjudiciales para el equipo.
Asegúrese siempre de que este archivo provenga de un origen de confianza.
¿Desea abrir el archivo?
Aceptar
Cancelar
Informacion
hidden1
LISTO
90 %
ES
01:58 p.m.
21/02/2019

APOYO MENSUAL AGOSTO.pdf
No es seguro | www.municipiochihuahua.gob.mx/TransparenciaArchivos/3er%20Trimestre%202017/Formato%20XVI%20Recursos%20Públicos/APOYO%20MENSUAL%20AGOSTO.pdf
Aplicaciones
Inicio - PNT
Consulta por Sujeto...
Inicio | Criterios de I...
H. Congreso del Est...
Gobierno Municipal...
Directorio | Municip...
www.municipiochih...
APOYO MENSUAL AGOSTO.pdf
1 / 2
CHIHUAHUA
Juntos, una mejor ciudad
MUNICIPIO DE CHIHUAHUA
OFICIALÍA MAYOR
SOLICITUD DE PAGO
Mpio. Solicitud de Pago GC
Fecha de impresión: 10-AGO-2017 11:48
Página: 1 de 1
No. Orden de Compra: 18616
Estado de Solicitud: APROBADO
Fecha última actualización: 10-AGO-2017 11:52:01
Depto. Solicitante: OFICIALIA MAYOR
C. Cuarta No. 2411
Chihuahua
Comprador: ARACELI IVONNE ARBALLO DIAZ
Descripción: APOYO PARA EL PERSONAL DE LA MESA DIRECTIVA DEL SINDICATO CORRESPONDIENTE A AGOSTO 2017
Núm. de Proveedor: 707
Proveedor:
SIND. TRAB. AL SERV. MPIO. DE CHIH
DEZA Y ULLOA 414
SAN FELIPE, CP 31203
CHIHUAHUA, CHIH
TEL.
FAX
LÍNEA
CLAVE ARTÍCULO
DESCRIPCIÓN / COMBINACIÓN CONTABLE
FECHA CONTABLE
UDM
CANTIDAD
PCIO. UNIT. C / IVA
IMPORTE
1
4430201001
AYUDAS SOCIALES A INSTITUCIONES Y AGRUPACIONES DE AP
10/08/17
UNIDAD
1.00
15,000.00
15,000.00
01-52431010002-999999-04-13023-131-000-02E1202-44302-1-4-GCAM-000
AYUDAS SOCIALES A INSTITUCIONES Y AGRUPACIONES DE AP
TOTAL CON IVA INCLUIDO: $ 15,000.00
NOTA:
DIRECTOR DE LA DEPENDENCIA
RESPONSABLE ÁREA ADMINISTRATIVA
CHIHUAHUA
Juntos, una mejor ciudad
OFICIALIA MAYOR
SUB-DIRECCION
RECURSOS HUMANOS
ES
01:59 p.m.
21/02/2019

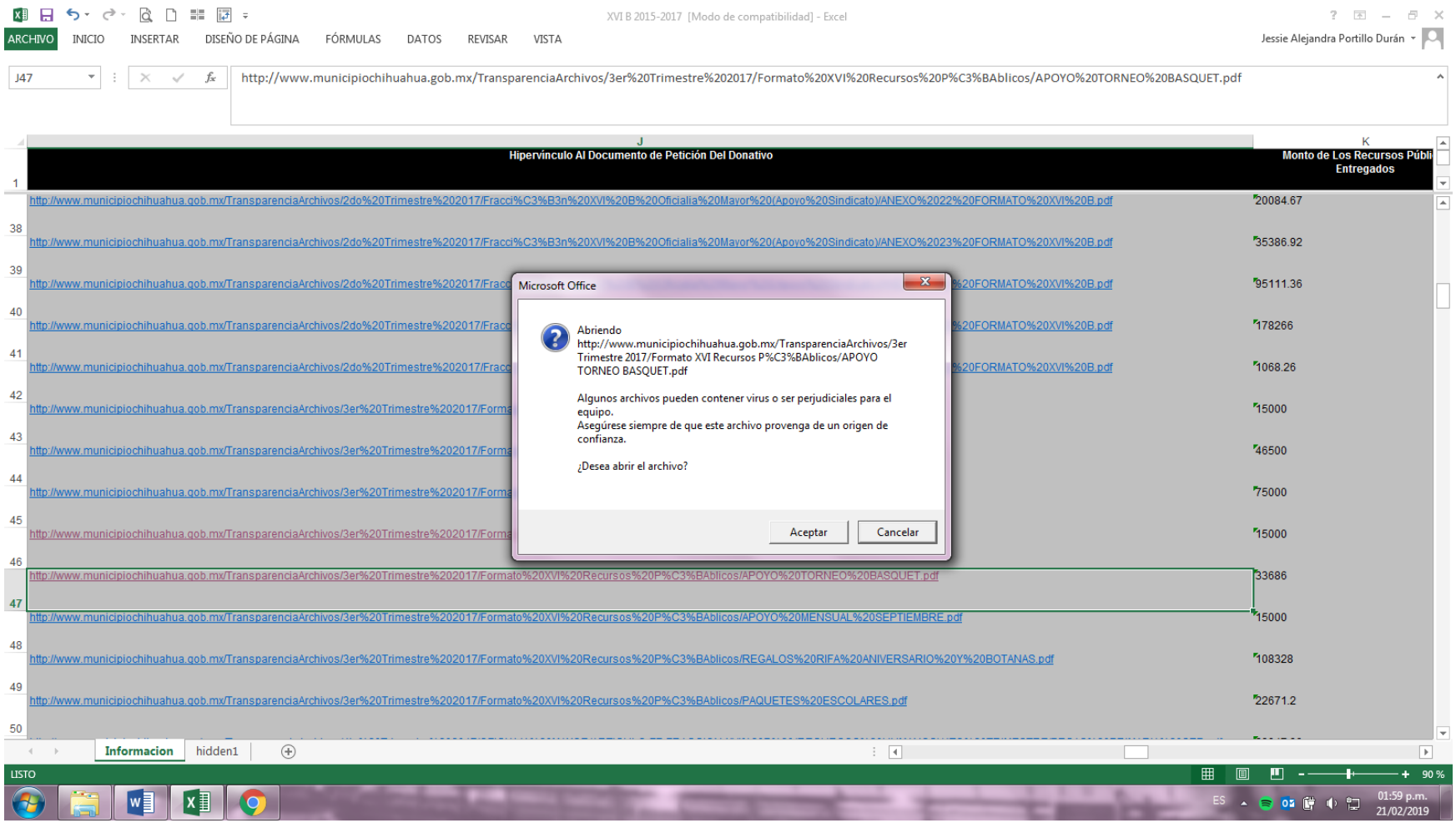
XVI B 2015-2017 [Modo de compatibilidad] - Excel
ARCHIVO INICIO INSERTAR DISEÑO DE PÁGINA FÓRMULAS DATOS REVISAR VISTA
Jessie Alejandra Portillo Durán
J47
http://www.municipiochihuahua.gob.mx/TransparenciaArchivos/3er%20Trimestre%202017/Formato%20XVI%20Recursos%20P%C3%BAblicos/APOYO%20TORNEO%20BASQUET.pdf
Hipervínculo Al Documento de Petición Del Donativo
Monto de Los Recursos Públi Entregados
http://www.municipiochihuahua.gob.mx/TransparenciaArchivos/2do%20Trimestre%202017/Fracci%C3%B3n%20XVI%20B%20Oficialia%20Mayor%20(Apoyo%20Sindicato)/ANEXO%2022%20FORMATO%20XVI%20B.pdf 20084.67
http://www.municipiochihuahua.gob.mx/TransparenciaArchivos/2do%20Trimestre%202017/Fracci%C3%B3n%20XVI%20B%20Oficialia%20Mayor%20(Apoyo%20Sindicato)/ANEXO%2023%20FORMATO%20XVI%20B.pdf 35386.92
95111.36
178266
1068.26
15000
46500
75000
15000
http://www.municipiochihuahua.gob.mx/TransparenciaArchivos/3er%20Trimestre%202017/Formato%20XVI%20Recursos%20P%C3%BAblicos/APOYO%20TORNEO%20BASQUET.pdf 33686
http://www.municipiochihuahua.gob.mx/TransparenciaArchivos/3er%20Trimestre%202017/Formato%20XVI%20Recursos%20P%C3%BAblicos/APOYO%20MENSUAL%20SEPTIEMBRE.pdf 15000
http://www.municipiochihuahua.gob.mx/TransparenciaArchivos/3er%20Trimestre%202017/Formato%20XVI%20Recursos%20P%C3%BAblicos/REGALOS%20RIFA%20ANIVERSARIO%20Y%20BOTANAS.pdf 108328
http://www.municipiochihuahua.gob.mx/TransparenciaArchivos/3er%20Trimestre%202017/Formato%20XVI%20Recursos%20P%C3%BAblicos/PAQUETES%20ESCOLARES.pdf 22671.2
Microsoft Office
Abriendo
http://www.municipiochihuahua.gob.mx/TransparenciaArchivos/3er Trimestre 2017/Formato XVI Recursos P%C3%BAblicos/APOYO TORNEO BASQUET.pdf
Algunos archivos pueden contener virus o ser perjudiciales para el equipo.
Asegúrese siempre de que este archivo provenga de un origen de confianza.
¿Desea abrir el archivo?
Aceptar
Cancelar
Informacion
hidden1
LISTO
90 %
ES
01:59 p.m.
21/02/2019

APOYO MENSUAL AGOSTO.pdf | APOYO TORNEO BASQUET.pdf

No es seguro | www.municipiochihuahua.gob.mx/TransparenciaArchivos/3er%20Trimestre%202017/Formato%20XVI%20Recursos%20Públicos/APOYO%20TORNEO%20BASQUET.pdf

Aplicaciones | Inicio - PNT | Consulta por Sujeto... | Inicio | Criterios de I... | H. Congreso del Est... | Gobierno Municipal... | Directorio | Municip... | www.municipiochih...

CHIHUAHUA
Juntos, una mejor ciudad
GOBIERNO MUNICIPAL 2015-2018

**MUNICIPIO DE CHIHUAHUA**
**OFICIALÍA MAYOR**
**SOLICITUD DE PAGO**

Mpio. Solicitud de Pago GC
Fecha de impresión: 14-SEP-2017 12:44
Página: 1 de 1

No. Orden de Compra: **20205**
Estado de Solicitud: **APROBADO**
Fecha última actualización: 14-SEP-2017 12:47:12
Depto. Solicitante: OFICIALIA MAYOR
C. Cuarta No. 2411
Chihuahua

Comprador: ARACELI IVONNE ARBALLO DIAZ

Descripción: APOYO PARA LA ADQUISICION DE UNIFORMES DEPORTIVOS, PARA EL TORNEO DE BASQUETBOL QUE SE LLEVARA A CABO EN SEPTIEMBRE 2017

Núm. de Proveedor: 707
Proveedor:
**SIND. TRAB. AL SERV. MPIO. DE CHIH**
DEZA Y ULLOA 414
SAN FELIPE, CP 31203
CHIHUAHUA, CHIH
TEL.
FAX

| LÍNEA | CLAVE ARTÍCULO | DESCRIPCIÓN / COMBINACIÓN CONTABLE | FECHA CONTABLE | UDM | CANTIDAD | PCIO. UNIT. C / IVA | IMPORTE |
|---|---|---|---|---|---|---|---|
| 1 | 4430201001 | AYUDAS SOCIALES A INSTITUCIONES Y AGRUPACIONES DE AP<br>01-52431010002-999999-04-13023-131-000-02E1202-44302-1-4-GCAM-000<br>AYUDAS SOCIALES A INSTITUCIONES Y AGRUPACIONES DE AP | 14/09/17 | UNIDAD | 1.00 | 33,686.00 | 33,686.00 |
| | | | | | TOTAL CON IVA INCLUIDO: | | $ 33,686.00 |

NOTA:

DIRECTOR DE LA DEPENDENCIA

CHIHUAHUA
Juntos, una mejor ciudad
OFICIALIA MAYOR
SUB-DIRECCION
RECURSOS HUMANOS

RESPONSABLE ÁREA ADMINISTRATIVA

ES 01:59 p.m. 21/02/2019

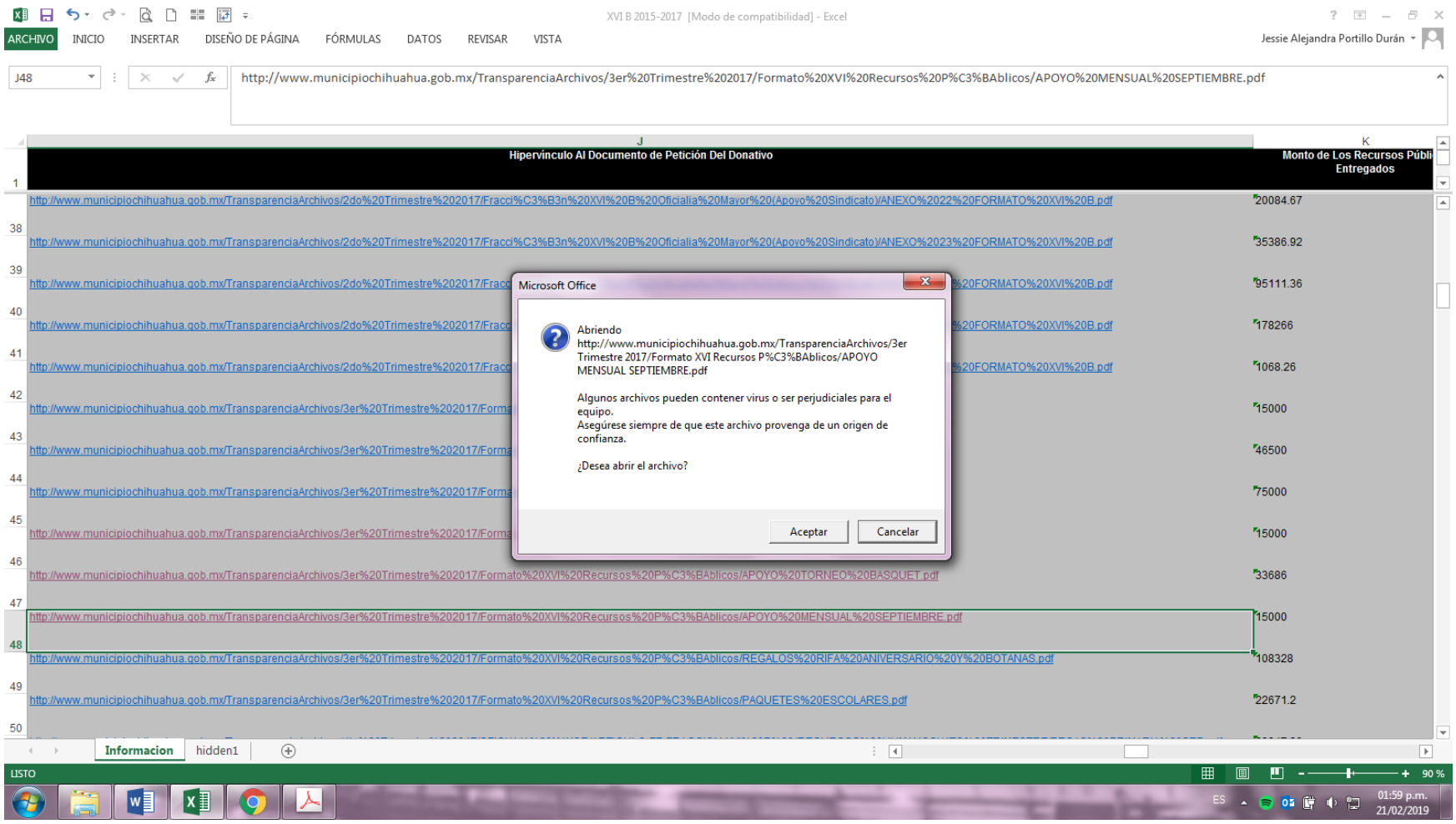
XVI B 2015-2017 [Modo de compatibilidad] - Excel
ARCHIVO INICIO INSERTAR DISEÑO DE PÁGINA FÓRMULAS DATOS REVISAR VISTA
Jessie Alejandra Portillo Durán
J48
http://www.municipiochihuahua.gob.mx/TransparenciaArchivos/3er%20Trimestre%202017/Formato%20XVI%20Recursos%20P%C3%BAblicos/APOYO%20MENSUAL%20SEPTIEMBRE.pdf
Hipervínculo Al Documento de Petición Del Donativo
Monto de Los Recursos Públi Entregados
http://www.municipiochihuahua.gob.mx/TransparenciaArchivos/2do%20Trimestre%202017/Fracci%C3%B3n%20XVI%20B%20Oficialia%20Mayor%20(Apoyo%20Sindicato)/ANEXO%2022%20FORMATO%20XVI%20B.pdf
20084.67
http://www.municipiochihuahua.gob.mx/TransparenciaArchivos/2do%20Trimestre%202017/Fracci%C3%B3n%20XVI%20B%20Oficialia%20Mayor%20(Apoyo%20Sindicato)/ANEXO%2023%20FORMATO%20XVI%20B.pdf
35386.92
95111.36
178266
1068.26
15000
46500
75000
15000
http://www.municipiochihuahua.gob.mx/TransparenciaArchivos/3er%20Trimestre%202017/Formato%20XVI%20Recursos%20P%C3%BAblicos/APOYO%20TORNEO%20BASQUET.pdf
33686
http://www.municipiochihuahua.gob.mx/TransparenciaArchivos/3er%20Trimestre%202017/Formato%20XVI%20Recursos%20P%C3%BAblicos/APOYO%20MENSUAL%20SEPTIEMBRE.pdf
15000
http://www.municipiochihuahua.gob.mx/TransparenciaArchivos/3er%20Trimestre%202017/Formato%20XVI%20Recursos%20P%C3%BAblicos/REGALOS%20RIFA%20ANIVERSARIO%20Y%20BOTANAS.pdf
108328
http://www.municipiochihuahua.gob.mx/TransparenciaArchivos/3er%20Trimestre%202017/Formato%20XVI%20Recursos%20P%C3%BAblicos/PAQUETES%20ESCOLARES.pdf
22671.2
Microsoft Office
Abriendo
http://www.municipiochihuahua.gob.mx/TransparenciaArchivos/3er Trimestre 2017/Formato XVI Recursos P%C3%BAblicos/APOYO MENSUAL SEPTIEMBRE.pdf
Algunos archivos pueden contener virus o ser perjudiciales para el equipo.
Asegúrese siempre de que este archivo provenga de un origen de confianza.
¿Desea abrir el archivo?
Aceptar
Cancelar
Informacion
hidden1
LISTO
90 %
ES
01:59 p.m.
21/02/2019

CHIHUAHUA
GOBIERNO MUNICIPAL 2016 2018

**MUNICIPIO DE CHIHUAHUA**
**OFICIALÍA MAYOR**
**SOLICITUD DE PAGO**

Mpio. Solicitud de Pago GC
Fecha de impresión: 14-SEP-2017 12:44
Página: 1 de 1

No. Orden de Compra: **20204**
Estado de Solicitud: **APROBADO**
Fecha última actualización: 14-SEP-2017 12:45:52
Depto. Solicitante: OFICIALIA MAYOR
C. Cuarta No. 2411
Chihuahua

Comprador: ARACELI IVONNE ARBALLO DIAZ
Descripción: APOYO PARA EL PERSONAL DE LA MESA DIRECTIVA DEL SINDICATO CORRESPONDIENTE A SEPTIEMBRE 2017

Núm. de Proveedor: 707
Proveedor:
**SIND. TRAB. AL SERV. MPIO. DE CHIH**
DEZA Y ULLOA 414
SAN FELIPE, CP 31203
CHIHUAHUA, CHIH
TEL.
FAX

| LÍNEA | CLAVE ARTÍCULO | DESCRIPCIÓN / COMBINACIÓN CONTABLE | FECHA CONTABLE | UDM | CANTIDAD | PCIO. UNIT. C / IVA | IMPORTE |
|---|---|---|---|---|---|---|---|
| 1 | 4430201001 | AYUDAS SOCIALES A INSTITUCIONES Y AGRUPACIONES DE AP<br>01-5243101000 2-999999-04-13023-131-000-02E1202-44302-<br>1-4-GCAM-000<br>AYUDAS SOCIALES A INSTITUCIONES Y AGRUPACIONES DE AP | 14/09/17 | UNIDAD | 1.00 | 15,000.00 | 15,000.00 |

TOTAL CON IVA INCLUIDO: $ 15,000.00

NOTA:

DIRECTOR DE LA DEPENDENCIA

OFICIALIA MAYOR
SUB-DIRECCION
RECURSOS HUMANOS

RESPONSABLE ÁREA ADMINISTRATIVA

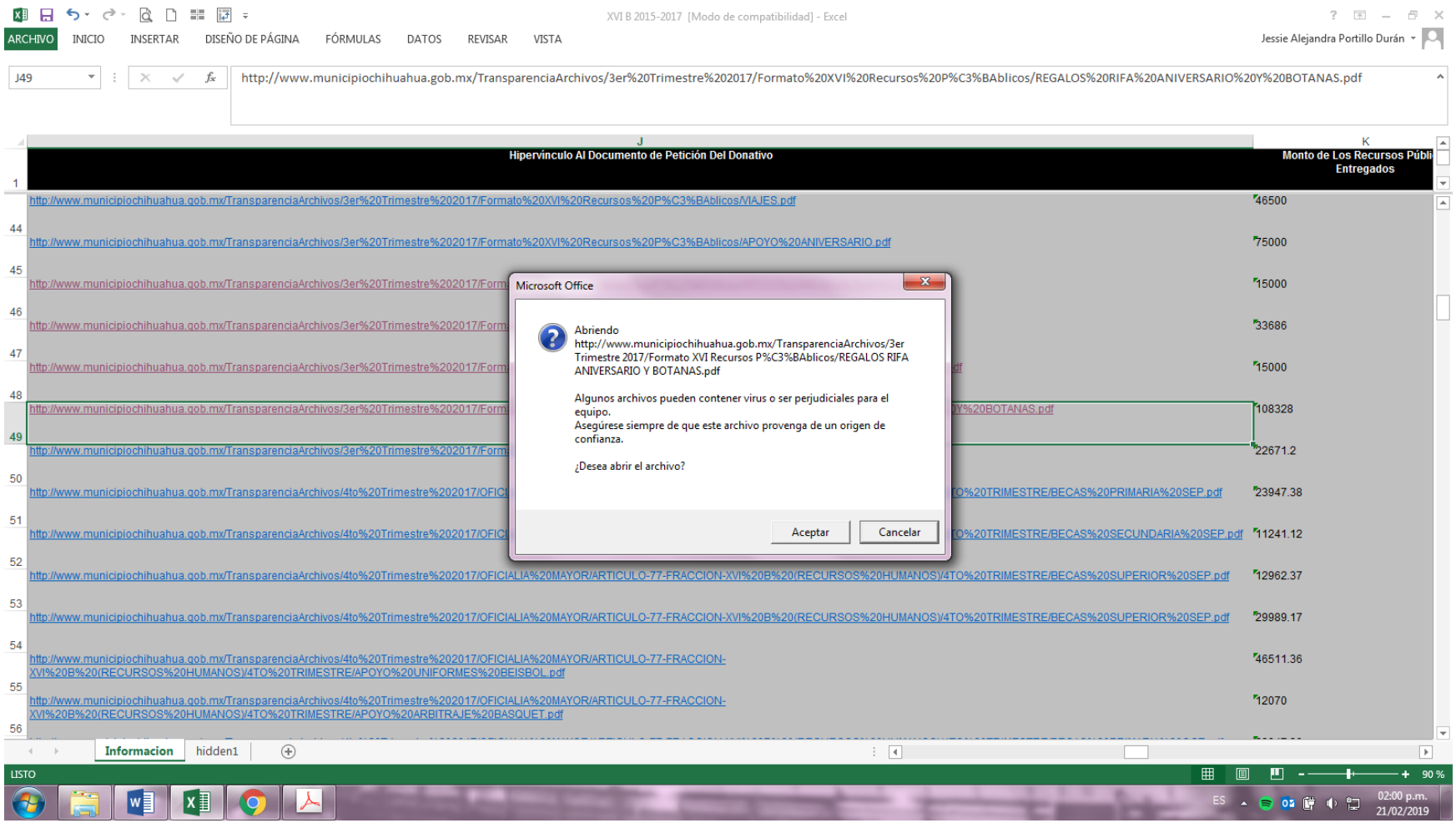
XVI B 2015-2017 [Modo de compatibilidad] - Excel
ARCHIVO
INICIO
INSERTAR
DISEÑO DE PÁGINA
FÓRMULAS
DATOS
REVISAR
VISTA
Jessie Alejandra Portillo Durán
J49
http://www.municipiochihuahua.gob.mx/TransparenciaArchivos/3er%20Trimestre%202017/Formato%20XVI%20Recursos%20P%C3%BAblicos/REGALOS%20RIFA%20ANIVERSARIO%20Y%20BOTANAS.pdf
Hipervínculo Al Documento de Petición Del Donativo
Monto de Los Recursos Públi Entregados
http://www.municipiochihuahua.gob.mx/TransparenciaArchivos/3er%20Trimestre%202017/Formato%20XVI%20Recursos%20P%C3%BAblicos/VIAJES.pdf
46500
http://www.municipiochihuahua.gob.mx/TransparenciaArchivos/3er%20Trimestre%202017/Formato%20XVI%20Recursos%20P%C3%BAblicos/APOYO%20ANIVERSARIO.pdf
75000
15000
33686
15000
108328
22671.2
http://www.municipiochihuahua.gob.mx/TransparenciaArchivos/4to%20Trimestre%202017/OFICIALIA%20MAYOR/ARTICULO-77-FRACCION-XVI%20B%20(RECURSOS%20HUMANOS)/4TO%20TRIMESTRE/BECAS%20PRIMARIA%20SEP.pdf
23947.38
http://www.municipiochihuahua.gob.mx/TransparenciaArchivos/4to%20Trimestre%202017/OFICIALIA%20MAYOR/ARTICULO-77-FRACCION-XVI%20B%20(RECURSOS%20HUMANOS)/4TO%20TRIMESTRE/BECAS%20SECUNDARIA%20SEP.pdf
11241.12
http://www.municipiochihuahua.gob.mx/TransparenciaArchivos/4to%20Trimestre%202017/OFICIALIA%20MAYOR/ARTICULO-77-FRACCION-XVI%20B%20(RECURSOS%20HUMANOS)/4TO%20TRIMESTRE/BECAS%20SUPERIOR%20SEP.pdf
12962.37
http://www.municipiochihuahua.gob.mx/TransparenciaArchivos/4to%20Trimestre%202017/OFICIALIA%20MAYOR/ARTICULO-77-FRACCION-XVI%20B%20(RECURSOS%20HUMANOS)/4TO%20TRIMESTRE/BECAS%20SUPERIOR%20SEP.pdf
29989.17
http://www.municipiochihuahua.gob.mx/TransparenciaArchivos/4to%20Trimestre%202017/OFICIALIA%20MAYOR/ARTICULO-77-FRACCION-XVI%20B%20(RECURSOS%20HUMANOS)/4TO%20TRIMESTRE/APOYO%20UNIFORMES%20BEISBOL.pdf
46511.36
http://www.municipiochihuahua.gob.mx/TransparenciaArchivos/4to%20Trimestre%202017/OFICIALIA%20MAYOR/ARTICULO-77-FRACCION-XVI%20B%20(RECURSOS%20HUMANOS)/4TO%20TRIMESTRE/APOYO%20ARBITRAJE%20BASQUET.pdf
12070
Microsoft Office
Abriendo http://www.municipiochihuahua.gob.mx/TransparenciaArchivos/3er Trimestre 2017/Formato XVI Recursos P%C3%BAblicos/REGALOS RIFA ANIVERSARIO Y BOTANAS.pdf
Algunos archivos pueden contener virus o ser perjudiciales para el equipo.
Asegúrese siempre de que este archivo provenga de un origen de confianza.
¿Desea abrir el archivo?
Aceptar
Cancelar
Informacion
hidden1
LISTO
90 %
ES
02:00 p.m.
21/02/2019

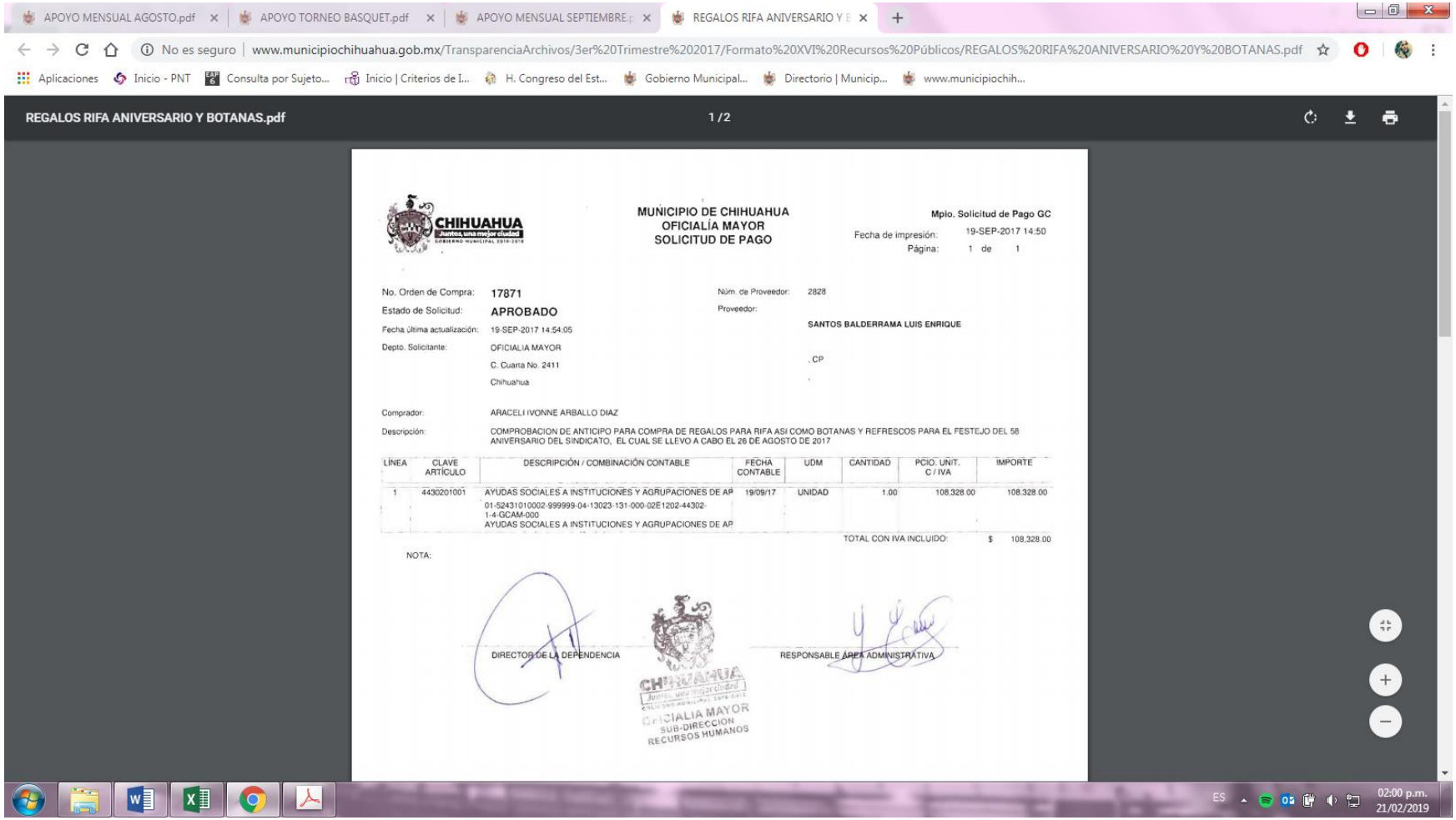


CHIHUAHUA

**MUNICIPIO DE CHIHUAHUA**
**OFICIALÍA MAYOR**
**SOLICITUD DE PAGO**

Mpio. Solicitud de Pago GC
Fecha de impresión: 19-SEP-2017 14:50
Página: 1 de 1

No. Orden de Compra: **17871**
Estado de Solicitud: **APROBADO**
Fecha última actualización: 19-SEP-2017 14:54:05
Depto. Solicitante: OFICIALIA MAYOR
C. Cuarta No. 2411
Chihuahua

Núm. de Proveedor: 2828
Proveedor:
**SANTOS BALDERRAMA LUIS ENRIQUE**
, CP

Comprador: ARACELI IVONNE ARBALLO DIAZ
Descripción: COMPROBACION DE ANTICIPO PARA COMPRA DE REGALOS PARA RIFA ASI COMO BOTANAS Y REFRESCOS PARA EL FESTEJO DEL 58 ANIVERSARIO DEL SINDICATO, EL CUAL SE LLEVO A CABO EL 26 DE AGOSTO DE 2017

| LÍNEA | CLAVE ARTÍCULO | DESCRIPCIÓN / COMBINACIÓN CONTABLE | FECHA CONTABLE | UDM | CANTIDAD | PCIO. UNIT. C / IVA | IMPORTE |
|---|---|---|---|---|---|---|---|
| 1 | 4430201001 | AYUDAS SOCIALES A INSTITUCIONES Y AGRUPACIONES DE AP<br>01-52431010002-999999-04-13023-131-000-02E1202-44302-1-4-GCAM-000<br>AYUDAS SOCIALES A INSTITUCIONES Y AGRUPACIONES DE AP | 19/09/17 | UNIDAD | 1.00 | 108,328.00 | 108,328.00 |

TOTAL CON IVA INCLUIDO: $ 108,328.00

NOTA:

DIRECTOR DE LA DEPENDENCIA

RESPONSABLE ÁREA ADMINISTRATIVA

CHIHUAHUA
OFICIALIA MAYOR
SUB-DIRECCION
RECURSOS HUMANOS

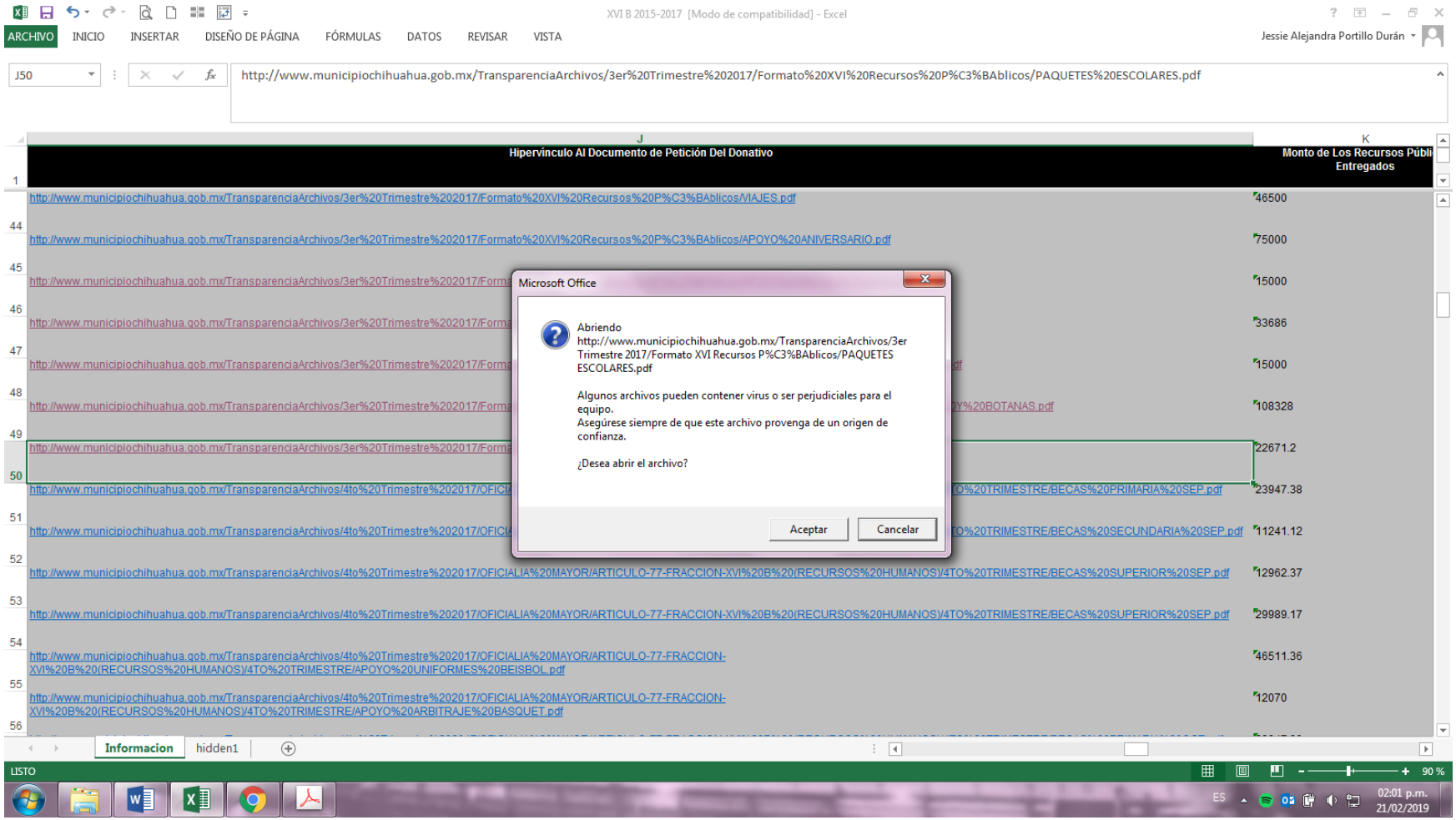
XVI B 2015-2017 [Modo de compatibilidad] - Excel
ARCHIVO INICIO INSERTAR DISEÑO DE PÁGINA FÓRMULAS DATOS REVISAR VISTA
Jessie Alejandra Portillo Durán
J50
http://www.municipiochihuahua.gob.mx/TransparenciaArchivos/3er%20Trimestre%202017/Formato%20XVI%20Recursos%20P%C3%BAblicos/PAQUETES%20ESCOLARES.pdf
Hipervínculo Al Documento de Petición Del Donativo
Monto de Los Recursos Públi Entregados
http://www.municipiochihuahua.gob.mx/TransparenciaArchivos/3er%20Trimestre%202017/Formato%20XVI%20Recursos%20P%C3%BAblicos/VIAJES.pdf 46500
http://www.municipiochihuahua.gob.mx/TransparenciaArchivos/3er%20Trimestre%202017/Formato%20XVI%20Recursos%20P%C3%BAblicos/APOYO%20ANIVERSARIO.pdf 75000
15000
33686
15000
108328
22671.2
23947.38
11241.12
12962.37
29989.17
http://www.municipiochihuahua.gob.mx/TransparenciaArchivos/4to%20Trimestre%202017/OFICIALIA%20MAYOR/ARTICULO-77-FRACCION-XVI%20B%20(RECURSOS%20HUMANOS)/4TO%20TRIMESTRE/APOYO%20UNIFORMES%20BEISBOL.pdf 46511.36
http://www.municipiochihuahua.gob.mx/TransparenciaArchivos/4to%20Trimestre%202017/OFICIALIA%20MAYOR/ARTICULO-77-FRACCION-XVI%20B%20(RECURSOS%20HUMANOS)/4TO%20TRIMESTRE/APOYO%20ARBITRAJE%20BASQUET.pdf 12070
Microsoft Office
Abriendo http://www.municipiochihuahua.gob.mx/TransparenciaArchivos/3er Trimestre 2017/Formato XVI Recursos P%C3%BAblicos/PAQUETES ESCOLARES.pdf
Algunos archivos pueden contener virus o ser perjudiciales para el equipo.
Asegúrese siempre de que este archivo provenga de un origen de confianza.
¿Desea abrir el archivo?
Aceptar
Cancelar
Informacion
hidden1
LISTO
90 %
ES
02:01 p.m.
21/02/2019

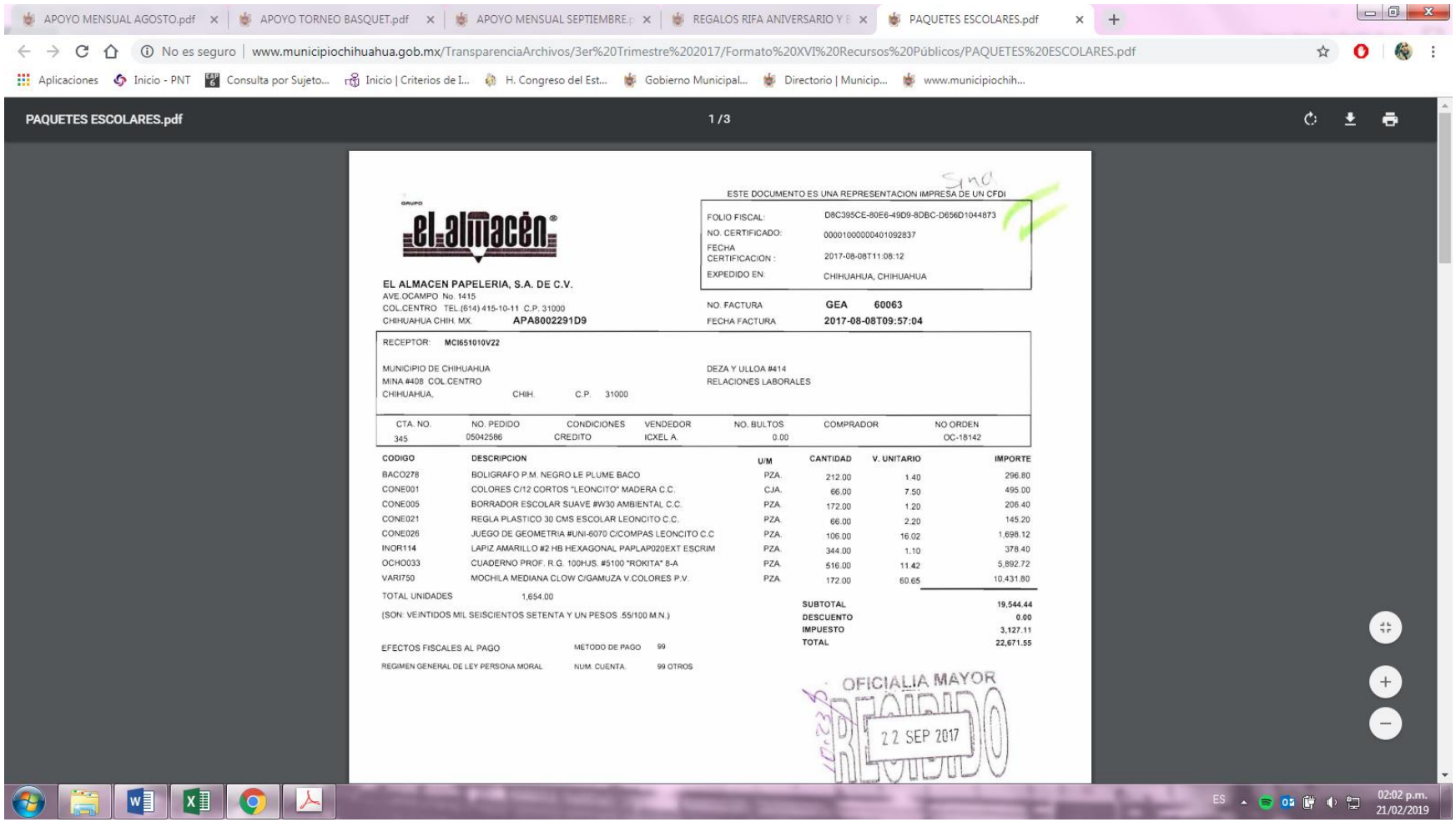
APOYO MENSUAL AGOSTO.pdf
APOYO TORNEO BASQUET.pdf
APOYO MENSUAL SEPTIEMBRE.p
REGALOS RIFA ANIVERSARIO Y E
PAQUETES ESCOLARES.pdf
No es seguro | www.municipiochihuahua.gob.mx/TransparenciaArchivos/3er%20Trimestre%202017/Formato%20XVI%20Recursos%20Públicos/PAQUETES%20ESCOLARES.pdf
Aplicaciones
Inicio - PNT
Consulta por Sujeto...
Inicio | Criterios de I...
H. Congreso del Est...
Gobierno Municipal...
Directorio | Municip...
www.municipiochih...
PAQUETES ESCOLARES.pdf
1 / 3
GRUPO el almacén
ESTE DOCUMENTO ES UNA REPRESENTACION IMPRESA DE UN CFDI
FOLIO FISCAL: D8C395CE-80E6-49D9-8DBC-D656D1044873
NO. CERTIFICADO: 00001000000401092837
FECHA CERTIFICACION : 2017-08-08T11:08:12
EXPEDIDO EN: CHIHUAHUA, CHIHUAHUA
EL ALMACEN PAPELERIA, S.A. DE C.V.
AVE.OCAMPO No. 1415
COL.CENTRO TEL.(614) 415-10-11 C.P. 31000
CHIHUAHUA CHIH. MX. APA8002291D9
NO. FACTURA GEA 60063
FECHA FACTURA 2017-08-08T09:57:04
RECEPTOR: MCI651010V22
MUNICIPIO DE CHIHUAHUA
MINA #408 COL.CENTRO
CHIHUAHUA, CHIH. C.P. 31000
DEZA Y ULLOA #414
RELACIONES LABORALES
CTA. NO. 345 | NO. PEDIDO 05042586 | CONDICIONES CREDITO | VENDEDOR ICXEL A. | NO. BULTOS 0.00 | COMPRADOR | NO ORDEN OC-18142
CODIGO | DESCRIPCION | U/M | CANTIDAD | V. UNITARIO | IMPORTE
BACO278 | BOLIGRAFO P.M. NEGRO LE PLUME BACO | PZA. | 212.00 | 1.40 | 296.80
CONE001 | COLORES C/12 CORTOS "LEONCITO" MADERA C.C. | CJA. | 66.00 | 7.50 | 495.00
CONE005 | BORRADOR ESCOLAR SUAVE #W30 AMBIENTAL C.C. | PZA. | 172.00 | 1.20 | 206.40
CONE021 | REGLA PLASTICO 30 CMS ESCOLAR LEONCITO C.C. | PZA. | 66.00 | 2.20 | 145.20
CONE026 | JUEGO DE GEOMETRIA #UNI-6070 C/COMPAS LEONCITO C.C | PZA. | 106.00 | 16.02 | 1,698.12
INOR114 | LAPIZ AMARILLO #2 HB HEXAGONAL PAPLAP020EXT ESCRIM | PZA. | 344.00 | 1.10 | 378.40
OCHO033 | CUADERNO PROF. R.G. 100HJS. #5100 "ROKITA" 8-A | PZA. | 516.00 | 11.42 | 5,892.72
VARI750 | MOCHILA MEDIANA CLOW C/GAMUZA V.COLORES P.V. | PZA. | 172.00 | 60.65 | 10,431.80
TOTAL UNIDADES 1,654.00
(SON: VEINTIDOS MIL SEISCIENTOS SETENTA Y UN PESOS .55/100 M.N.)
SUBTOTAL 19,544.44
DESCUENTO 0.00
IMPUESTO 3,127.11
TOTAL 22,671.55
EFECTOS FISCALES AL PAGO METODO DE PAGO 99
REGIMEN GENERAL DE LEY PERSONA MORAL NUM. CUENTA. 99 OTROS
OFICIALIA MAYOR
RECIBIDO
22 SEP 2017
ES
02:02 p.m.
21/02/2019

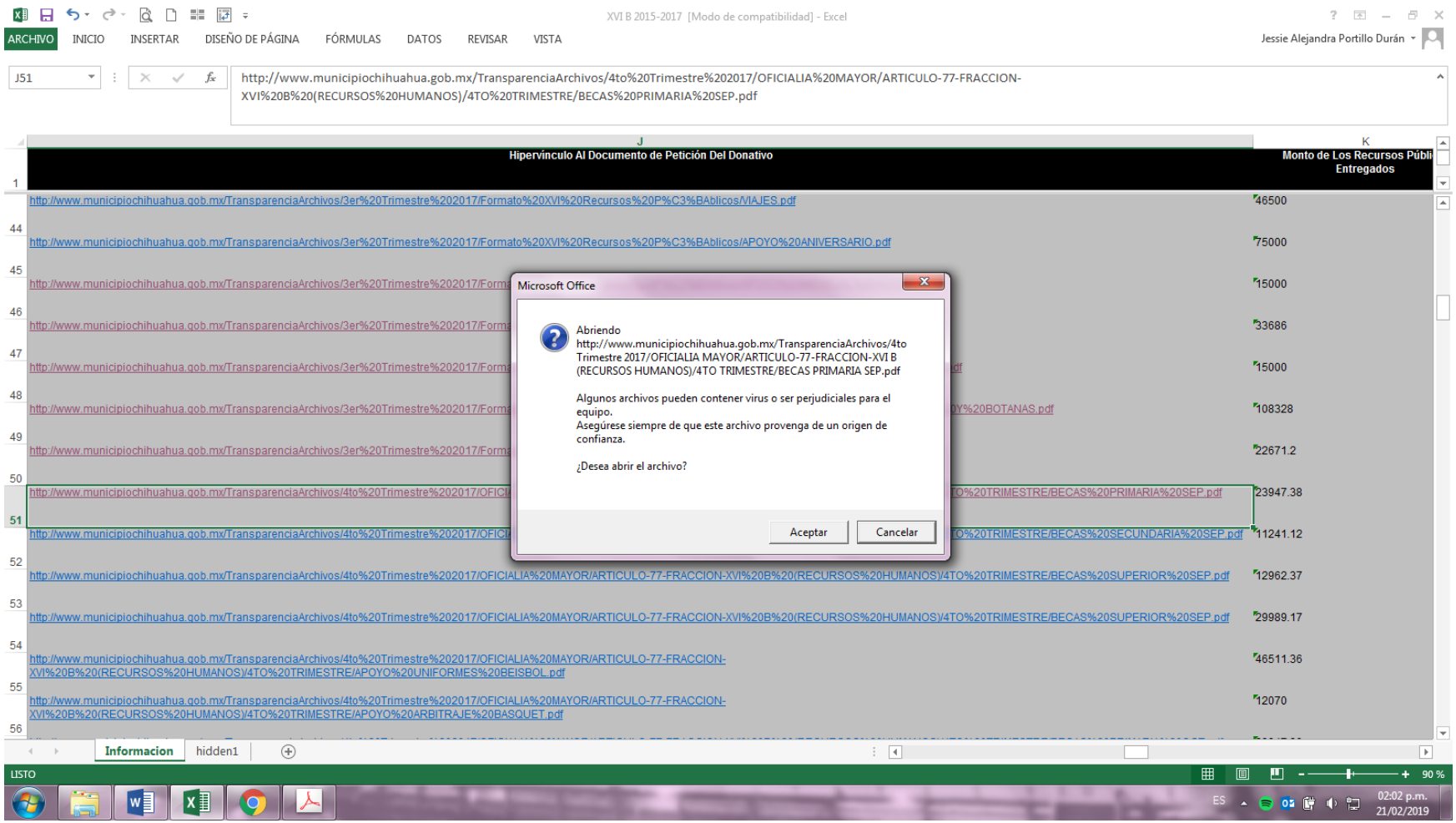
XVI B 2015-2017 [Modo de compatibilidad] - Excel
ARCHIVO
INICIO
INSERTAR
DISEÑO DE PÁGINA
FÓRMULAS
DATOS
REVISAR
VISTA
Jessie Alejandra Portillo Durán
J51
http://www.municipiochihuahua.gob.mx/TransparenciaArchivos/4to%20Trimestre%202017/OFICIALIA%20MAYOR/ARTICULO-77-FRACCION-XVI%20B%20(RECURSOS%20HUMANOS)/4TO%20TRIMESTRE/BECAS%20PRIMARIA%20SEP.pdf
Hipervínculo Al Documento de Petición Del Donativo
Monto de Los Recursos Públi Entregados
http://www.municipiochihuahua.gob.mx/TransparenciaArchivos/3er%20Trimestre%202017/Formato%20XVI%20Recursos%20P%C3%BAblicos/VIAJES.pdf
46500
http://www.municipiochihuahua.gob.mx/TransparenciaArchivos/3er%20Trimestre%202017/Formato%20XVI%20Recursos%20P%C3%BAblicos/APOYO%20ANIVERSARIO.pdf
75000
15000
33686
15000
108328
22671.2
23947.38
11241.12
http://www.municipiochihuahua.gob.mx/TransparenciaArchivos/4to%20Trimestre%202017/OFICIALIA%20MAYOR/ARTICULO-77-FRACCION-XVI%20B%20(RECURSOS%20HUMANOS)/4TO%20TRIMESTRE/BECAS%20SUPERIOR%20SEP.pdf
12962.37
http://www.municipiochihuahua.gob.mx/TransparenciaArchivos/4to%20Trimestre%202017/OFICIALIA%20MAYOR/ARTICULO-77-FRACCION-XVI%20B%20(RECURSOS%20HUMANOS)/4TO%20TRIMESTRE/BECAS%20SUPERIOR%20SEP.pdf
29989.17
http://www.municipiochihuahua.gob.mx/TransparenciaArchivos/4to%20Trimestre%202017/OFICIALIA%20MAYOR/ARTICULO-77-FRACCION-XVI%20B%20(RECURSOS%20HUMANOS)/4TO%20TRIMESTRE/APOYO%20UNIFORMES%20BEISBOL.pdf
46511.36
http://www.municipiochihuahua.gob.mx/TransparenciaArchivos/4to%20Trimestre%202017/OFICIALIA%20MAYOR/ARTICULO-77-FRACCION-XVI%20B%20(RECURSOS%20HUMANOS)/4TO%20TRIMESTRE/APOYO%20ARBITRAJE%20BASQUET.pdf
12070
Microsoft Office
Abriendo http://www.municipiochihuahua.gob.mx/TransparenciaArchivos/4to Trimestre 2017/OFICIALIA MAYOR/ARTICULO-77-FRACCION-XVI B (RECURSOS HUMANOS)/4TO TRIMESTRE/BECAS PRIMARIA SEP.pdf
Algunos archivos pueden contener virus o ser perjudiciales para el equipo.
Asegúrese siempre de que este archivo provenga de un origen de confianza.
¿Desea abrir el archivo?
Aceptar
Cancelar
Informacion
hidden1
LISTO
90 %
ES
02:02 p.m.
21/02/2019

APOYO MENSUAL AGOSTO.pdf
APOYO TORNEO BASQUET.pdf
APOYO MENSUAL SEPTIEMBRE
REGALOS RIFA ANIVERSARIO Y
PAQUETES ESCOLARES.pdf
BECAS PRIMARIA SEP.pdf
No es seguro | www.municipiochihuahua.gob.mx/TransparenciaArchivos/4to%20Trimestre%202017/OFICIALIA%20MAYOR/ARTICULO-77-FRACCION-XVI%20B%20(RECURSOS%20HUMANOS)/4TO%20T...
Aplicaciones
Inicio - PNT
Consulta por Sujeto...
Inicio | Criterios de I...
H. Congreso del Est...
Gobierno Municipal...
Directorio | Municip...
www.municipiochih...
BECAS PRIMARIA SEP.pdf
1 / 2
CHIHUAHUA
MUNICIPIO DE CHIHUAHUA
OFICIALÍA MAYOR
SOLICITUD DE PAGO
Mpio. Solicitud de Pago GC
Fecha de impresión: 09-OCT-2017 14:58
Página: 1 de 1
No. Orden de Compra: 21226
Estado de Solicitud: APROBADO
Fecha última actualización: 09-OCT-2017 14:52:33
Depto. Solicitante: OFICIALIA MAYOR
C. Cuarta No. 2411
Chihuahua
Comprador: ARACELI IVONNE ARBALLO DIAZ
Descripción: APOYO DE BECAS PARA HIJOS DE EMPLEADOS SINDICALIZADOS NIVEL PRIMARIA CORRESPONDIENTE A SEPTIEMBRE 2017
Núm. de Proveedor: 707
Proveedor
SIND. TRAB. AL SERV. MPIO. DE CHIH
DEZA Y ULLOA 414
SAN FELIPE, CP 31203
CHIHUAHUA, CHIH
TEL.
FAX
LÍNEA
CLAVE ARTÍCULO
DESCRIPCIÓN / COMBINACIÓN CONTABLE
FECHA CONTABLE
UDM
CANTIDAD
PCIO. UNIT. C / IVA
IMPORTE
1 1590401001 BECAS PARA HIJOS DE TRABAJADORES 09/10/17 UNIDAD 48.00 291.36 13,985.28
01-51151060004-999999-04-13023-131-000-02E1508-15904-1-4-GCAM-000
BECAS PARA HIJOS DE TRABAJADORES
2 1590401001 BECAS PARA HIJOS DE TRABAJADORES 09/10/17 UNIDAD 30.00 332.07 9,962.10
01-51151060004-999999-04-13023-131-000-02E1508-15904-1-4-GCAM-000
BECAS PARA HIJOS DE TRABAJADORES
TOTAL CON IVA INCLUIDO: $ 23,947.38
NOTA:
DIRECTOR DE LA DEPENDENCIA
RESPONSABLE ÁREA ADMINISTRATIVA
ES
02:04 p.m.
21/02/2019

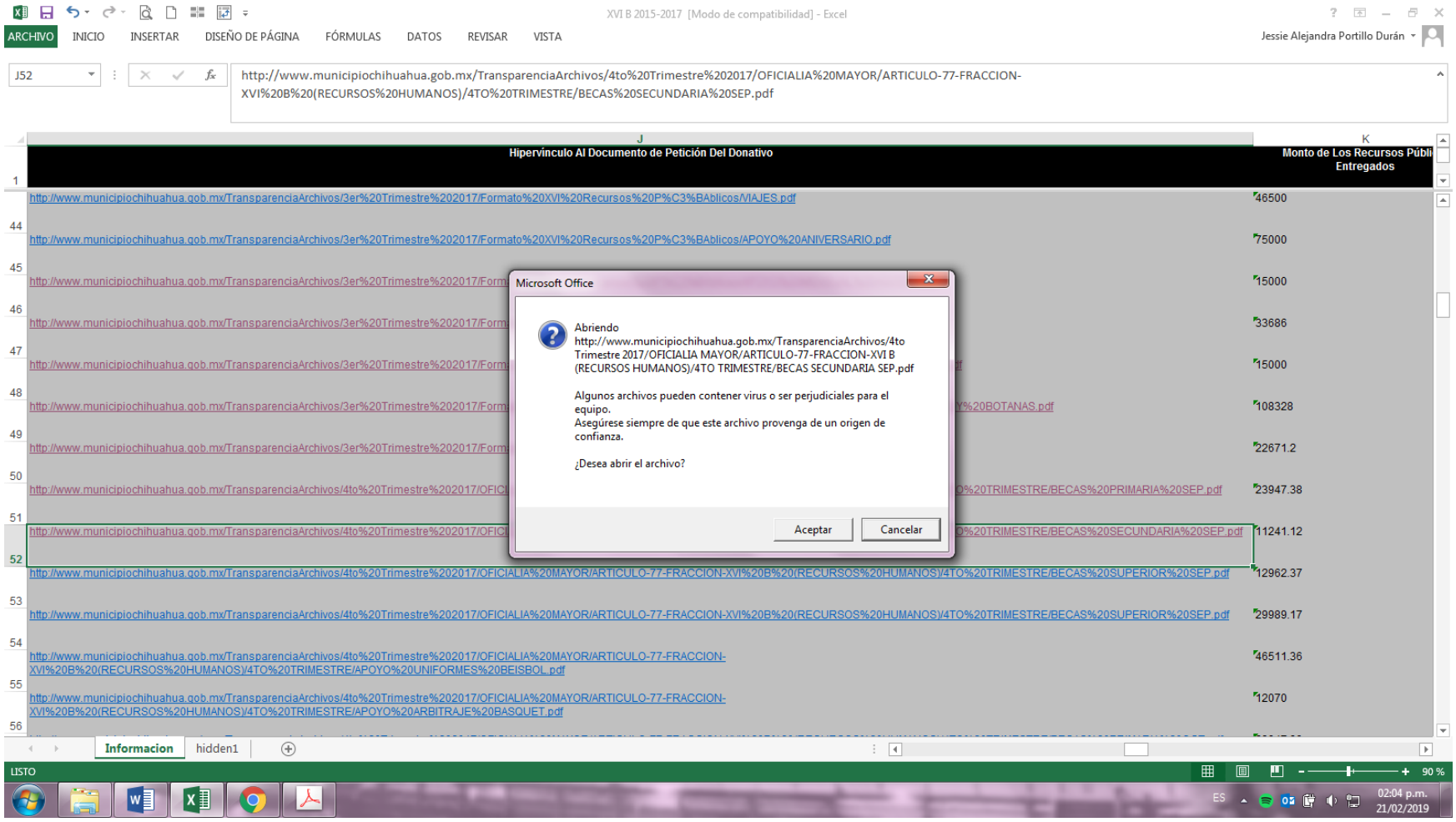
XVI B 2015-2017 [Modo de compatibilidad] - Excel
ARCHIVO
INICIO
INSERTAR
DISEÑO DE PÁGINA
FÓRMULAS
DATOS
REVISAR
VISTA
Jessie Alejandra Portillo Durán
J52
http://www.municipiochihuahua.gob.mx/TransparenciaArchivos/4to%20Trimestre%202017/OFICIALIA%20MAYOR/ARTICULO-77-FRACCION-XVI%20B%20(RECURSOS%20HUMANOS)/4TO%20TRIMESTRE/BECAS%20SECUNDARIA%20SEP.pdf
J
Hipervínculo Al Documento de Petición Del Donativo
K
Monto de Los Recursos Públi Entregados
http://www.municipiochihuahua.gob.mx/TransparenciaArchivos/3er%20Trimestre%202017/Formato%20XVI%20Recursos%20P%C3%BAblicos/VIAJES.pdf
46500
http://www.municipiochihuahua.gob.mx/TransparenciaArchivos/3er%20Trimestre%202017/Formato%20XVI%20Recursos%20P%C3%BAblicos/APOYO%20ANIVERSARIO.pdf
75000
15000
33686
15000
108328
22671.2
23947.38
11241.12
12962.37
29989.17
http://www.municipiochihuahua.gob.mx/TransparenciaArchivos/4to%20Trimestre%202017/OFICIALIA%20MAYOR/ARTICULO-77-FRACCION-XVI%20B%20(RECURSOS%20HUMANOS)/4TO%20TRIMESTRE/APOYO%20UNIFORMES%20BEISBOL.pdf
46511.36
http://www.municipiochihuahua.gob.mx/TransparenciaArchivos/4to%20Trimestre%202017/OFICIALIA%20MAYOR/ARTICULO-77-FRACCION-XVI%20B%20(RECURSOS%20HUMANOS)/4TO%20TRIMESTRE/APOYO%20ARBITRAJE%20BASQUET.pdf
12070
Microsoft Office
Abriendo
http://www.municipiochihuahua.gob.mx/TransparenciaArchivos/4to Trimestre 2017/OFICIALIA MAYOR/ARTICULO-77-FRACCION-XVI B (RECURSOS HUMANOS)/4TO TRIMESTRE/BECAS SECUNDARIA SEP.pdf
Algunos archivos pueden contener virus o ser perjudiciales para el equipo.
Asegúrese siempre de que este archivo provenga de un origen de confianza.
¿Desea abrir el archivo?
Aceptar
Cancelar
Informacion
hidden1
LISTO
90 %
ES
02:04 p.m.
21/02/2019

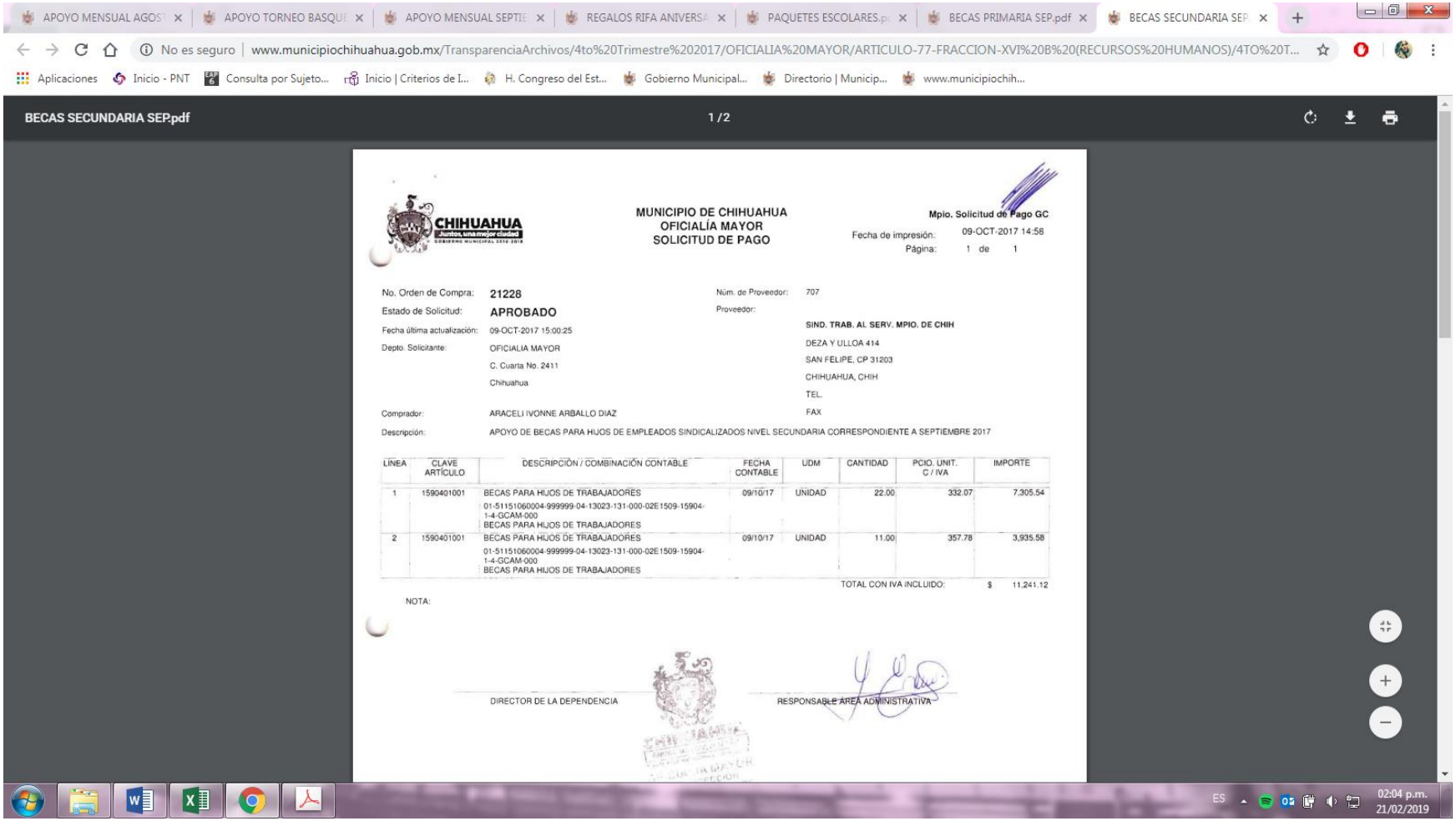
APOYO MENSUAL AGOS
APOYO TORNEO BASQUE
APOYO MENSUAL SEPTIE
REGALOS RIFA ANIVERSA
PAQUETES ESCOLARES.p
BECAS PRIMARIA SEP.pdf
BECAS SECUNDARIA SEP
No es seguro | www.municipiochihuahua.gob.mx/TransparenciaArchivos/4to%20Trimestre%202017/OFICIALIA%20MAYOR/ARTICULO-77-FRACCION-XVI%20B%20(RECURSOS%20HUMANOS)/4TO%20T...
Aplicaciones
Inicio - PNT
Consulta por Sujeto...
Inicio | Criterios de I...
H. Congreso del Est...
Gobierno Municipal...
Directorio | Municip...
www.municipiochih...
BECAS SECUNDARIA SEP.pdf
1 / 2
CHIHUAHUA
MUNICIPIO DE CHIHUAHUA
OFICIALÍA MAYOR
SOLICITUD DE PAGO
Mpio. Solicitud de Pago GC
Fecha de impresión: 09-OCT-2017 14:58
Página: 1 de 1
No. Orden de Compra: 21228
Estado de Solicitud: APROBADO
Fecha última actualización: 09-OCT-2017 15:00:25
Depto. Solicitante: OFICIALIA MAYOR
C. Cuarta No. 2411
Chihuahua
Núm. de Proveedor: 707
Proveedor:
SIND. TRAB. AL SERV. MPIO. DE CHIH
DEZA Y ULLOA 414
SAN FELIPE, CP 31203
CHIHUAHUA, CHIH
TEL.
FAX
Comprador: ARACELI IVONNE ARBALLO DIAZ
Descripción: APOYO DE BECAS PARA HIJOS DE EMPLEADOS SINDICALIZADOS NIVEL SECUNDARIA CORRESPONDIENTE A SEPTIEMBRE 2017
LÍNEA
CLAVE ARTÍCULO
DESCRIPCIÓN / COMBINACIÓN CONTABLE
FECHA CONTABLE
UDM
CANTIDAD
PCIO. UNIT. C / IVA
IMPORTE
1 1590401001 BECAS PARA HIJOS DE TRABAJADORES 09/10/17 UNIDAD 22.00 332.07 7,305.54
01-51151060004-999999-04-13023-131-000-02E1509-15904-1-4-GCAM-000
BECAS PARA HIJOS DE TRABAJADORES
2 1590401001 BECAS PARA HIJOS DE TRABAJADORES 09/10/17 UNIDAD 11.00 357.78 3,935.58
01-51151060004-999999-04-13023-131-000-02E1509-15904-1-4-GCAM-000
BECAS PARA HIJOS DE TRABAJADORES
TOTAL CON IVA INCLUIDO: $ 11,241.12
NOTA:
DIRECTOR DE LA DEPENDENCIA
RESPONSABLE ÁREA ADMINISTRATIVA
ES
02:04 p.m.
21/02/2019

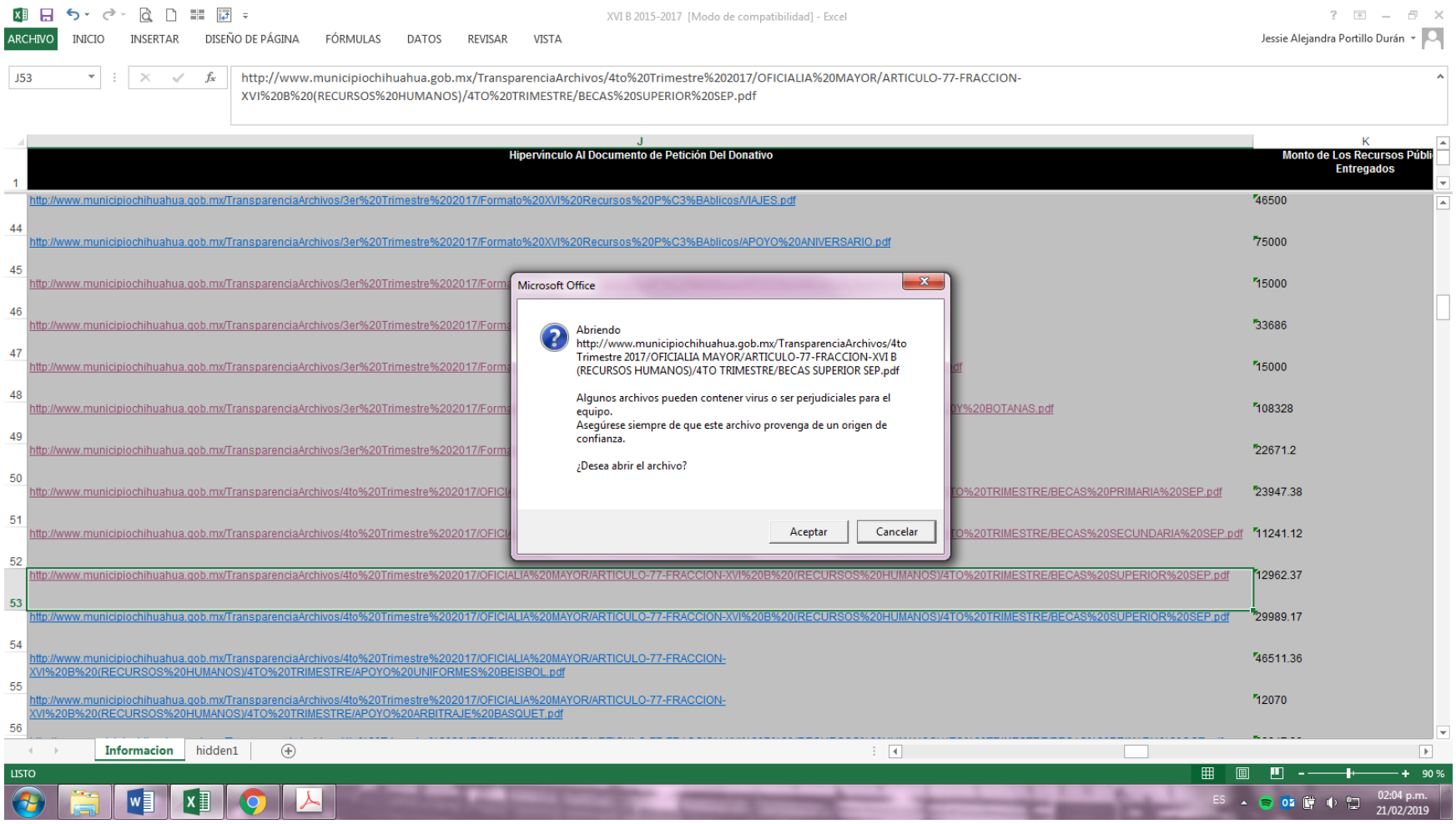
XVI B 2015-2017 [Modo de compatibilidad] - Excel
ARCHIVO
INICIO
INSERTAR
DISEÑO DE PÁGINA
FÓRMULAS
DATOS
REVISAR
VISTA
Jessie Alejandra Portillo Durán
J53
http://www.municipiochihuahua.gob.mx/TransparenciaArchivos/4to%20Trimestre%202017/OFICIALIA%20MAYOR/ARTICULO-77-FRACCION-XVI%20B%20(RECURSOS%20HUMANOS)/4TO%20TRIMESTRE/BECAS%20SUPERIOR%20SEP.pdf
J
Hipervínculo Al Documento de Petición Del Donativo
K
Monto de Los Recursos Públi
Entregados
http://www.municipiochihuahua.gob.mx/TransparenciaArchivos/3er%20Trimestre%202017/Formato%20XVI%20Recursos%20P%C3%BAblicos/VIAJES.pdf
46500
http://www.municipiochihuahua.gob.mx/TransparenciaArchivos/3er%20Trimestre%202017/Formato%20XVI%20Recursos%20P%C3%BAblicos/APOYO%20ANIVERSARIO.pdf
75000
15000
33686
15000
108328
22671.2
23947.38
11241.12
12962.37
http://www.municipiochihuahua.gob.mx/TransparenciaArchivos/4to%20Trimestre%202017/OFICIALIA%20MAYOR/ARTICULO-77-FRACCION-XVI%20B%20(RECURSOS%20HUMANOS)/4TO%20TRIMESTRE/BECAS%20SUPERIOR%20SEP.pdf
29989.17
http://www.municipiochihuahua.gob.mx/TransparenciaArchivos/4to%20Trimestre%202017/OFICIALIA%20MAYOR/ARTICULO-77-FRACCION-XVI%20B%20(RECURSOS%20HUMANOS)/4TO%20TRIMESTRE/APOYO%20UNIFORMES%20BEISBOL.pdf
46511.36
http://www.municipiochihuahua.gob.mx/TransparenciaArchivos/4to%20Trimestre%202017/OFICIALIA%20MAYOR/ARTICULO-77-FRACCION-XVI%20B%20(RECURSOS%20HUMANOS)/4TO%20TRIMESTRE/APOYO%20ARBITRAJE%20BASQUET.pdf
12070
Microsoft Office
Abriendo
http://www.municipiochihuahua.gob.mx/TransparenciaArchivos/4to Trimestre 2017/OFICIALIA MAYOR/ARTICULO-77-FRACCION-XVI B (RECURSOS HUMANOS)/4TO TRIMESTRE/BECAS SUPERIOR SEP.pdf
Algunos archivos pueden contener virus o ser perjudiciales para el equipo.
Asegúrese siempre de que este archivo provenga de un origen de confianza.
¿Desea abrir el archivo?
Aceptar
Cancelar
Informacion
hidden1
LISTO
90 %
ES
02:04 p.m.
21/02/2019

APOYO MENSUAL A
APOYO TORNEO BA
APOYO MENSUAL SE
REGALOS RIFA ANIV
PAQUETES ESCOLAR
BECAS PRIMARIA SE
BECAS SECUNDARIA
BECAS SUPERIOR SE
No es seguro | www.municipiochihuahua.gob.mx/TransparenciaArchivos/4to%20Trimestre%202017/OFICIALIA%20MAYOR/ARTICULO-77-FRACCION-XVI%20B%20(RECURSOS%20HUMANOS)/4TO%20T...
Aplicaciones
Inicio - PNT
Consulta por Sujeto...
Inicio | Criterios de I...
H. Congreso del Est...
Gobierno Municipal...
Directorio | Municip...
www.municipiochih...
BECAS SUPERIOR SEP.pdf
1 / 2
CHIHUAHUA
MUNICIPIO DE CHIHUAHUA
OFICIALÍA MAYOR
SOLICITUD DE PAGO
Mpio. Solicitud de Pago GC
Fecha de impresión: 09-OCT-2017 14:59
Página: 1 de 1
No. Orden de Compra: 21220
Estado de Solicitud: APROBADO
Fecha última actualización: 09-OCT-2017 14:23:03
Depto. Solicitante: OFICIALIA MAYOR
C. Cuarta No. 2411
Chihuahua
Comprador: ARACELI IVONNE ARBALLO DIAZ
Descripción: APOYO DE BECAS PARA HIJOS DE EMPLEADOS SINDICALIZADOS NIVEL SUPERIOR CORRESPONDIENTE A SEPTIEMBRE 2017
Núm. de Proveedor: 707
Proveedor:
SIND. TRAB. AL SERV. MPIO. DE CHIH
DEZA Y ULLOA 414
SAN FELIPE, CP 31203
CHIHUAHUA, CHIH
TEL
FAX
LÍNEA
CLAVE ARTÍCULO
DESCRIPCIÓN / COMBINACIÓN CONTABLE
FECHA CONTABLE
UDM
CANTIDAD
PCIO. UNIT. C / IVA
IMPORTE
1 1590401001 BECAS PARA HIJOS DE TRABAJADORES 09/10/17 UNIDAD 18.00 733.77 13,207.86
01-51151060004-999999-04-13023-131-000-02E1511-15904-1-4-GCAM-000
BECAS PARA HIJOS DE TRABAJADORES
2 1590401001 BECAS PARA HIJOS DE TRABAJADORES 09/10/17 UNIDAD 21.00 799.11 16,781.31
01-51151060004-999999-04-13023-131-000-02E1511-15904-1-4-GCAM-000
BECAS PARA HIJOS DE TRABAJADORES
TOTAL CON IVA INCLUIDO: $ 29,989.17
NOTA:
DIRECTOR DE LA DEPENDENCIA
RESPONSABLE AREA ADMINISTRATIVA
OFICIALIA MAYOR
SUB-DIRECCION
RECURSOS HUMANOS
ES
02:05 p.m.
21/02/2019

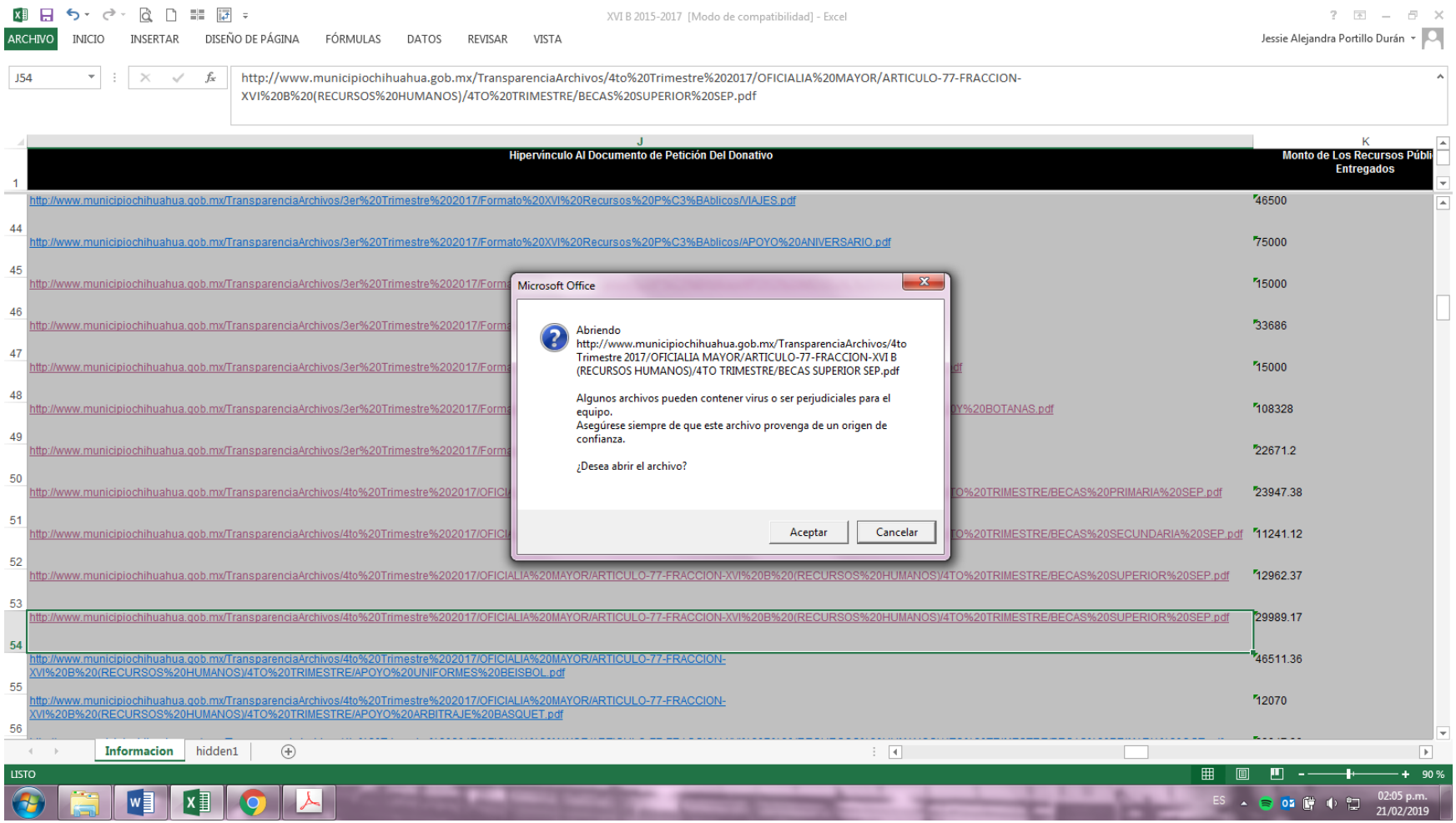
XVI B 2015-2017 [Modo de compatibilidad] - Excel
ARCHIVO
INICIO
INSERTAR
DISEÑO DE PÁGINA
FÓRMULAS
DATOS
REVISAR
VISTA
Jessie Alejandra Portillo Durán
J54
http://www.municipiochihuahua.gob.mx/TransparenciaArchivos/4to%20Trimestre%202017/OFICIALIA%20MAYOR/ARTICULO-77-FRACCION-XVI%20B%20(RECURSOS%20HUMANOS)/4TO%20TRIMESTRE/BECAS%20SUPERIOR%20SEP.pdf
Hipervínculo Al Documento de Petición Del Donativo
Monto de Los Recursos Públi Entregados
http://www.municipiochihuahua.gob.mx/TransparenciaArchivos/3er%20Trimestre%202017/Formato%20XVI%20Recursos%20P%C3%BAblicos/VIAJES.pdf
46500
http://www.municipiochihuahua.gob.mx/TransparenciaArchivos/3er%20Trimestre%202017/Formato%20XVI%20Recursos%20P%C3%BAblicos/APOYO%20ANIVERSARIO.pdf
75000
15000
33686
15000
108328
22671.2
23947.38
11241.12
12962.37
29989.17
http://www.municipiochihuahua.gob.mx/TransparenciaArchivos/4to%20Trimestre%202017/OFICIALIA%20MAYOR/ARTICULO-77-FRACCION-XVI%20B%20(RECURSOS%20HUMANOS)/4TO%20TRIMESTRE/APOYO%20UNIFORMES%20BEISBOL.pdf
46511.36
http://www.municipiochihuahua.gob.mx/TransparenciaArchivos/4to%20Trimestre%202017/OFICIALIA%20MAYOR/ARTICULO-77-FRACCION-XVI%20B%20(RECURSOS%20HUMANOS)/4TO%20TRIMESTRE/APOYO%20ARBITRAJE%20BASQUET.pdf
12070
Microsoft Office
Abriendo
http://www.municipiochihuahua.gob.mx/TransparenciaArchivos/4to Trimestre 2017/OFICIALIA MAYOR/ARTICULO-77-FRACCION-XVI B (RECURSOS HUMANOS)/4TO TRIMESTRE/BECAS SUPERIOR SEP.pdf
Algunos archivos pueden contener virus o ser perjudiciales para el equipo.
Asegúrese siempre de que este archivo provenga de un origen de confianza.
¿Desea abrir el archivo?
Aceptar
Cancelar
Informacion
hidden1
LISTO
90 %
ES
02:05 p.m.
21/02/2019

APOYO MENSUA
APOYO TORNEO
APOYO MENSUA
REGALOS RIFA A
PAQUETES ESCO
BECAS PRIMARIA
BECAS SECUNDA
BECAS SUPERIOR
BECAS SUPERIOR
No es seguro | www.municipiochihuahua.gob.mx/TransparenciaArchivos/4to%20Trimestre%202017/OFICIALIA%20MAYOR/ARTICULO-77-FRACCION-XVI%20B%20(RECURSOS%20HUMANOS)/4TO%20T...
Aplicaciones
Inicio - PNT
Consulta por Sujeto...
Inicio | Criterios de I...
H. Congreso del Est...
Gobierno Municipal...
Directorio | Municip...
www.municipiochih...
BECAS SUPERIOR SEP.pdf
1 / 2
CHIHUAHUA
MUNICIPIO DE CHIHUAHUA
OFICIALÍA MAYOR
SOLICITUD DE PAGO
Mpio. Solicitud de Pago GC
Fecha de impresión: 09-OCT-2017 14:59
Página: 1 de 1
No. Orden de Compra: 21220
Estado de Solicitud: APROBADO
Fecha última actualización: 09-OCT-2017 14:23:03
Depto. Solicitante: OFICIALIA MAYOR
C. Cuarta No. 2411
Chihuahua
Núm. de Proveedor: 707
Proveedor:
SIND. TRAB. AL SERV. MPIO. DE CHIH
DEZA Y ULLOA 414
SAN FELIPE, CP 31203
CHIHUAHUA, CHIH
TEL
FAX
Comprador: ARACELI IVONNE ARBALLO DIAZ
Descripción: APOYO DE BECAS PARA HIJOS DE EMPLEADOS SINDICALIZADOS NIVEL SUPERIOR CORRESPONDIENTE A SEPTIEMBRE 2017
LÍNEA
CLAVE ARTÍCULO
DESCRIPCIÓN / COMBINACIÓN CONTABLE
FECHA CONTABLE
UDM
CANTIDAD
PCIO. UNIT. C / IVA
IMPORTE
1 1590401001 BECAS PARA HIJOS DE TRABAJADORES 09/10/17 UNIDAD 18.00 733.77 13,207.86
01-51151060004-999999-04-13023-131-000-02E1511-15904-1-4-GCAM-000
BECAS PARA HIJOS DE TRABAJADORES
2 1590401001 BECAS PARA HIJOS DE TRABAJADORES 09/10/17 UNIDAD 21.00 799.11 16,781.31
01-51151060004-999999-04-13023-131-000-02E1511-15904-1-4-GCAM-000
BECAS PARA HIJOS DE TRABAJADORES
TOTAL CON IVA INCLUIDO: $ 29,989.17
NOTA:
DIRECTOR DE LA DEPENDENCIA
RESPONSABLE AREA ADMINISTRATIVA
OFICIALIA MAYOR
SUB-DIRECCION
RECURSOS HUMANOS
ES
02:05 p.m.
21/02/2019

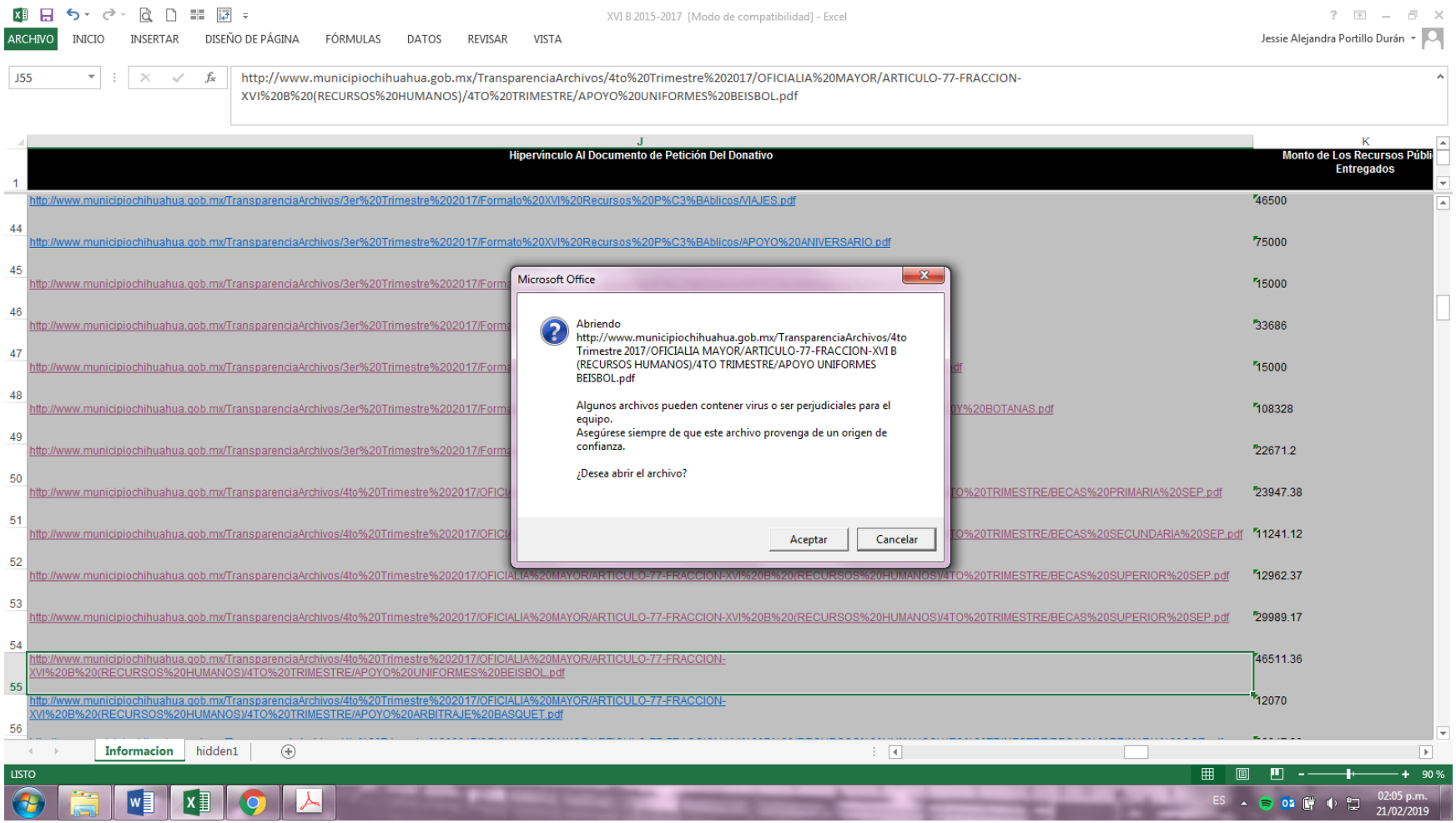
XVI B 2015-2017 [Modo de compatibilidad] - Excel
ARCHIVO
INICIO
INSERTAR
DISEÑO DE PÁGINA
FÓRMULAS
DATOS
REVISAR
VISTA
Jessie Alejandra Portillo Durán
J55
http://www.municipiochihuahua.gob.mx/TransparenciaArchivos/4to%20Trimestre%202017/OFICIALIA%20MAYOR/ARTICULO-77-FRACCION-XVI%20B%20(RECURSOS%20HUMANOS)/4TO%20TRIMESTRE/APOYO%20UNIFORMES%20BEISBOL.pdf
Hipervínculo Al Documento de Petición Del Donativo
Monto de Los Recursos Públi Entregados
http://www.municipiochihuahua.gob.mx/TransparenciaArchivos/3er%20Trimestre%202017/Formato%20XVI%20Recursos%20P%C3%BAblicos/VIAJES.pdf
46500
http://www.municipiochihuahua.gob.mx/TransparenciaArchivos/3er%20Trimestre%202017/Formato%20XVI%20Recursos%20P%C3%BAblicos/APOYO%20ANIVERSARIO.pdf
75000
15000
33686
15000
108328
22671.2
23947.38
11241.12
12962.37
29989.17
46511.36
http://www.municipiochihuahua.gob.mx/TransparenciaArchivos/4to%20Trimestre%202017/OFICIALIA%20MAYOR/ARTICULO-77-FRACCION-XVI%20B%20(RECURSOS%20HUMANOS)/4TO%20TRIMESTRE/APOYO%20ARBITRAJE%20BASQUET.pdf
12070
Microsoft Office
Abriendo http://www.municipiochihuahua.gob.mx/TransparenciaArchivos/4to Trimestre 2017/OFICIALIA MAYOR/ARTICULO-77-FRACCION-XVI B (RECURSOS HUMANOS)/4TO TRIMESTRE/APOYO UNIFORMES BEISBOL.pdf
Algunos archivos pueden contener virus o ser perjudiciales para el equipo.
Asegúrese siempre de que este archivo provenga de un origen de confianza.
¿Desea abrir el archivo?
Aceptar
Cancelar
Informacion
hidden1
LISTO
90 %
ES
02:05 p.m.
21/02/2019

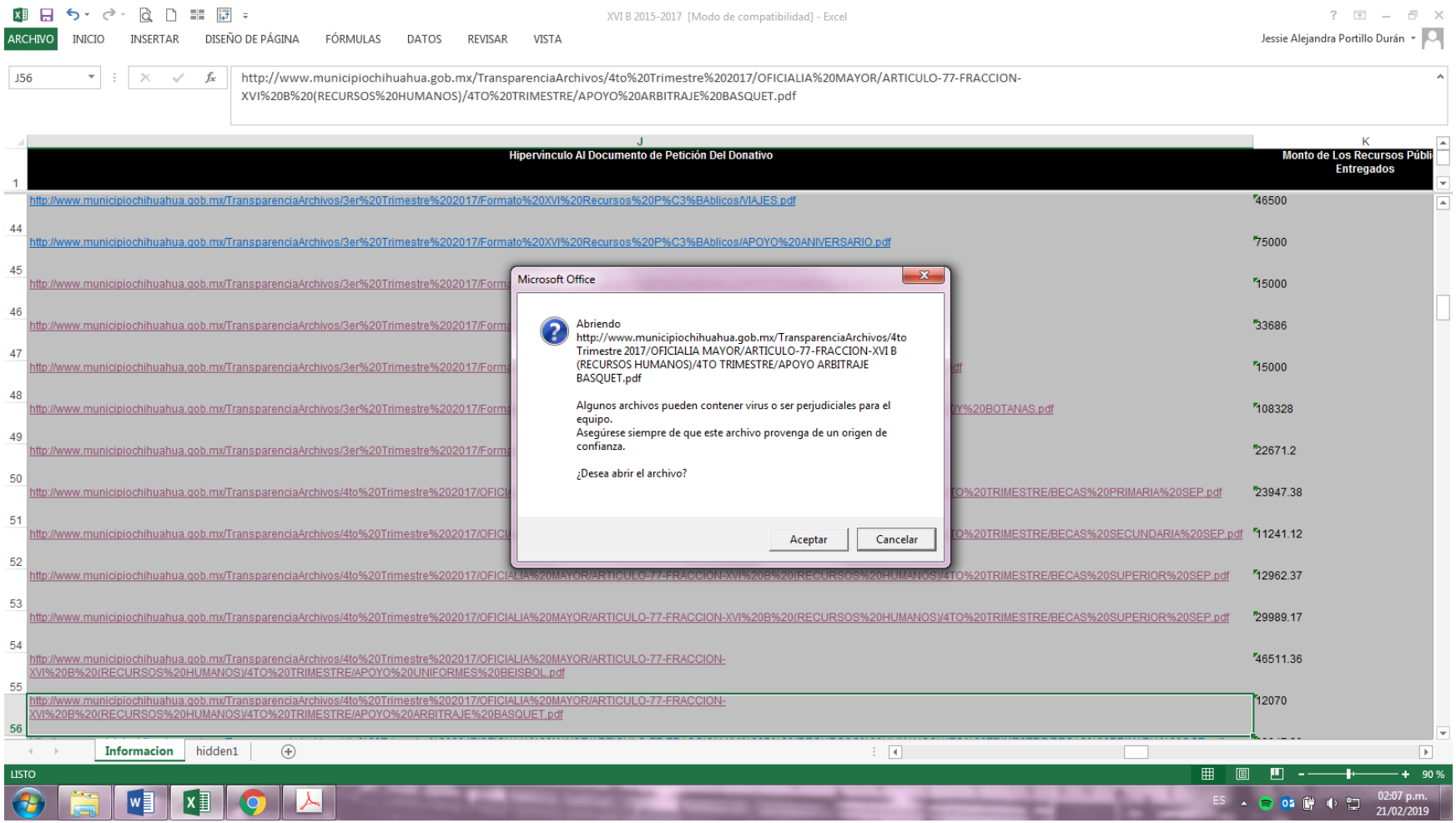
XVI B 2015-2017 [Modo de compatibilidad] - Excel
ARCHIVO INICIO INSERTAR DISEÑO DE PÁGINA FÓRMULAS DATOS REVISAR VISTA
Jessie Alejandra Portillo Durán
J56
http://www.municipiochihuahua.gob.mx/TransparenciaArchivos/4to%20Trimestre%202017/OFICIALIA%20MAYOR/ARTICULO-77-FRACCION-XVI%20B%20(RECURSOS%20HUMANOS)/4TO%20TRIMESTRE/APOYO%20ARBITRAJE%20BASQUET.pdf
J
Hipervínculo Al Documento de Petición Del Donativo
K
Monto de Los Recursos Públi Entregados
http://www.municipiochihuahua.gob.mx/TransparenciaArchivos/3er%20Trimestre%202017/Formato%20XVI%20Recursos%20P%C3%BAblicos/VIAJES.pdf 46500
http://www.municipiochihuahua.gob.mx/TransparenciaArchivos/3er%20Trimestre%202017/Formato%20XVI%20Recursos%20P%C3%BAblicos/APOYO%20ANIVERSARIO.pdf 75000
15000
33686
15000
108328
22671.2
23947.38
11241.12
12962.37
29989.17
http://www.municipiochihuahua.gob.mx/TransparenciaArchivos/4to%20Trimestre%202017/OFICIALIA%20MAYOR/ARTICULO-77-FRACCION-XVI%20B%20(RECURSOS%20HUMANOS)/4TO%20TRIMESTRE/APOYO%20UNIFORMES%20BEISBOL.pdf 46511.36
http://www.municipiochihuahua.gob.mx/TransparenciaArchivos/4to%20Trimestre%202017/OFICIALIA%20MAYOR/ARTICULO-77-FRACCION-XVI%20B%20(RECURSOS%20HUMANOS)/4TO%20TRIMESTRE/APOYO%20ARBITRAJE%20BASQUET.pdf 12070
Microsoft Office
Abriendo http://www.municipiochihuahua.gob.mx/TransparenciaArchivos/4to Trimestre 2017/OFICIALIA MAYOR/ARTICULO-77-FRACCION-XVI B (RECURSOS HUMANOS)/4TO TRIMESTRE/APOYO ARBITRAJE BASQUET.pdf
Algunos archivos pueden contener virus o ser perjudiciales para el equipo.
Asegúrese siempre de que este archivo provenga de un origen de confianza.
¿Desea abrir el archivo?
Aceptar
Cancelar
Informacion
hidden1
LISTO
90 %
ES
02:07 p.m.
21/02/2019

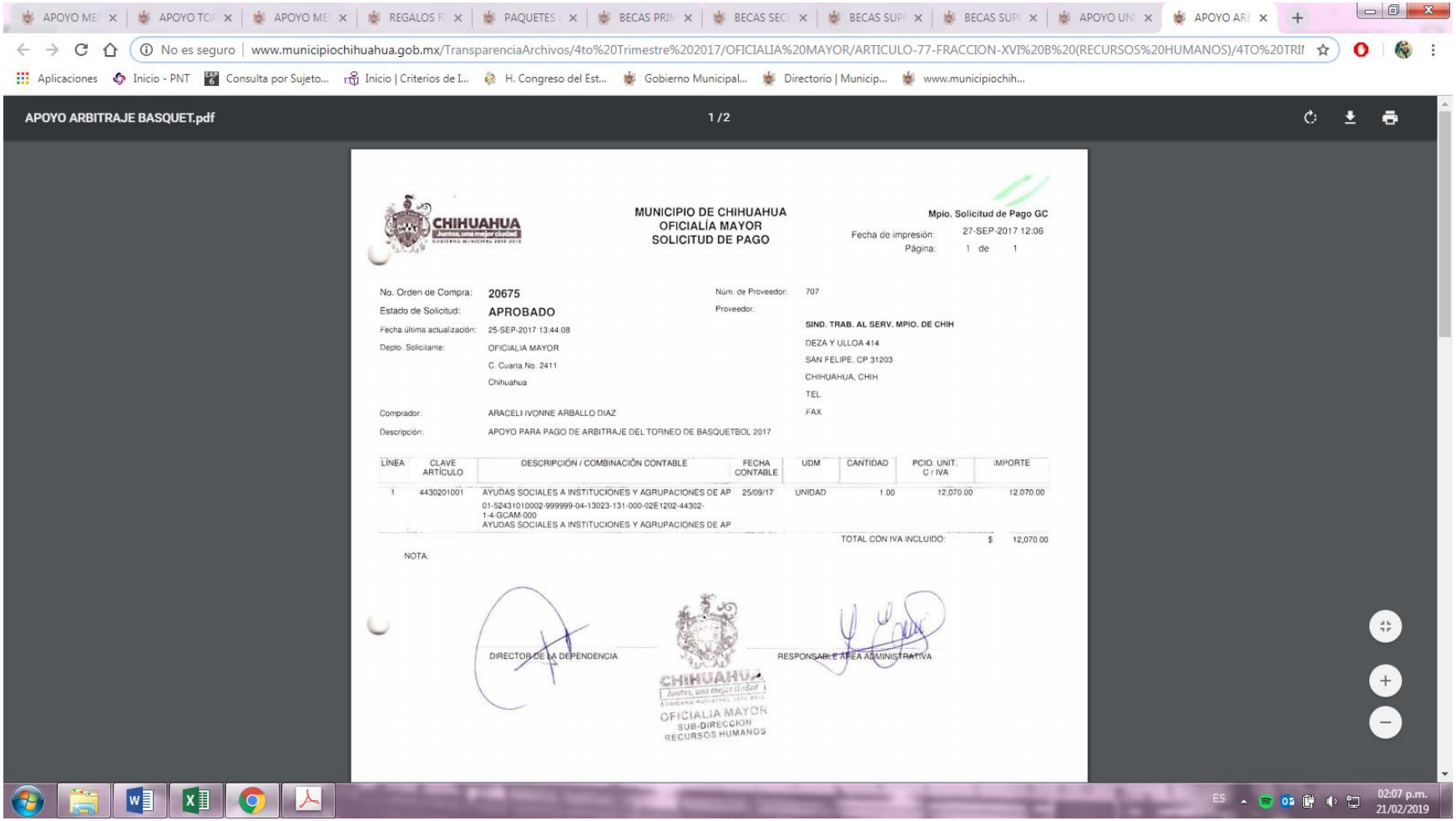
APOYO ARBITRAJE BASQUET.pdf
1 / 2
MUNICIPIO DE CHIHUAHUA
OFICIALÍA MAYOR
SOLICITUD DE PAGO
Mpio. Solicitud de Pago GC
Fecha de impresión: 27-SEP-2017 12:06
Página: 1 de 1
No. Orden de Compra: 20675
Estado de Solicitud: APROBADO
Fecha última actualización: 25-SEP-2017 13:44:08
Depto. Solicitante: OFICIALIA MAYOR
C. Cuarta No. 2411
Chihuahua
Comprador: ARACELI IVONNE ARBALLO DIAZ
Descripción: APOYO PARA PAGO DE ARBITRAJE DEL TORNEO DE BASQUETBOL 2017
Núm. de Proveedor: 707
Proveedor:
SIND. TRAB. AL SERV. MPIO. DE CHIH
DEZA Y ULLOA 414
SAN FELIPE, CP 31203
CHIHUAHUA, CHIH
TEL.
FAX
LÍNEA
CLAVE ARTÍCULO
DESCRIPCIÓN / COMBINACIÓN CONTABLE
FECHA CONTABLE
UDM
CANTIDAD
PCIO. UNIT. C / IVA
IMPORTE
1
4430201001
AYUDAS SOCIALES A INSTITUCIONES Y AGRUPACIONES DE AP
01-52431010002-999999-04-13023-131-000-02E1202-44302-1-4-GCAM-000
AYUDAS SOCIALES A INSTITUCIONES Y AGRUPACIONES DE AP
25/09/17
UNIDAD
1.00
12,070.00
12,070.00
TOTAL CON IVA INCLUIDO: $ 12,070.00
NOTA:
DIRECTOR DE LA DEPENDENCIA
RESPONSABLE ÁREA ADMINISTRATIVA
CHIHUAHUA
Juntos, una mejor ciudad
OFICIALIA MAYOR
SUB-DIRECCION
RECURSOS HUMANOS

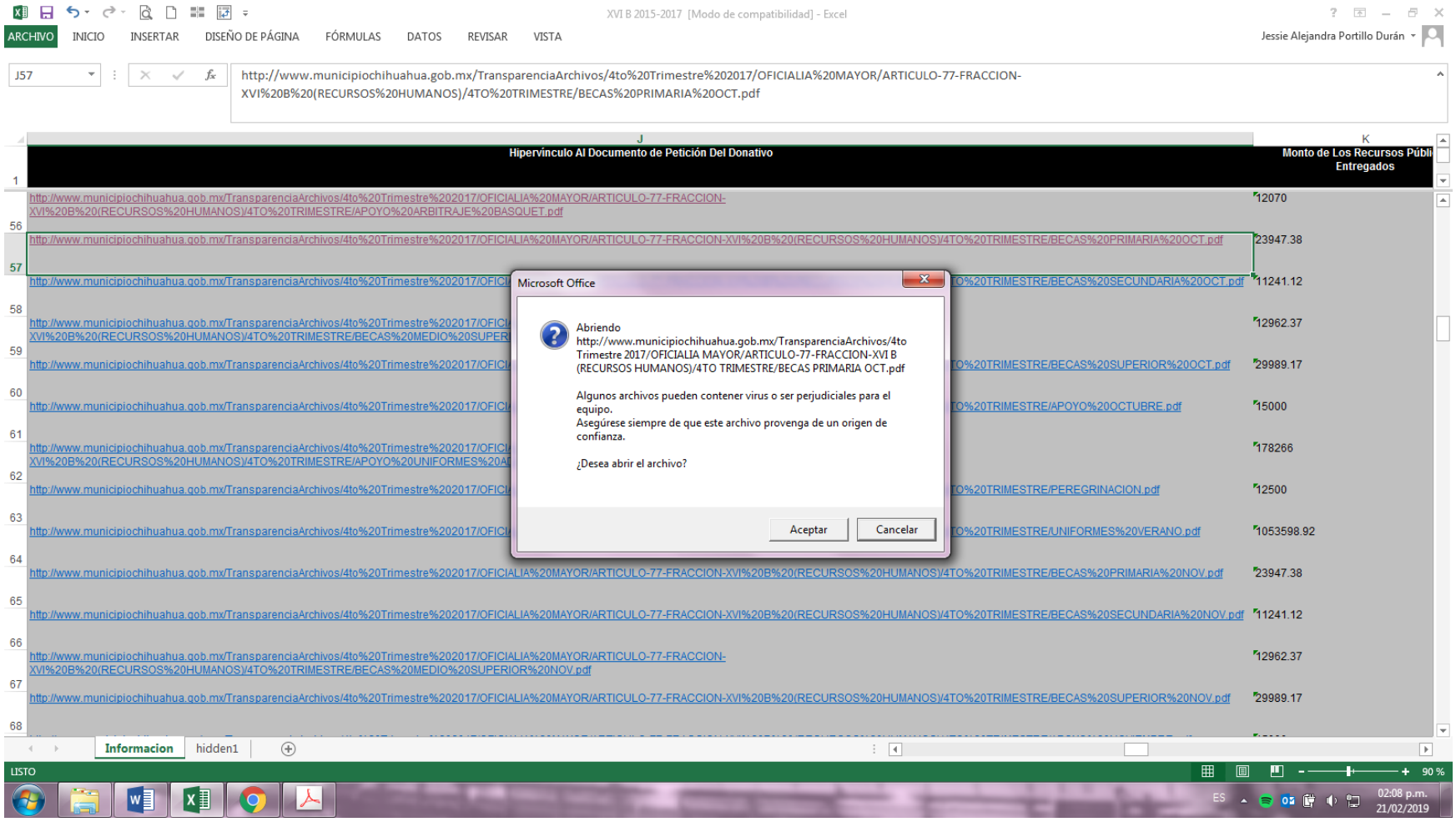
XVI B 2015-2017 [Modo de compatibilidad] - Excel
ARCHIVO
INICIO
INSERTAR
DISEÑO DE PÁGINA
FÓRMULAS
DATOS
REVISAR
VISTA
Jessie Alejandra Portillo Durán
J57
http://www.municipiochihuahua.gob.mx/TransparenciaArchivos/4to%20Trimestre%202017/OFICIALIA%20MAYOR/ARTICULO-77-FRACCION-XVI%20B%20(RECURSOS%20HUMANOS)/4TO%20TRIMESTRE/BECAS%20PRIMARIA%20OCT.pdf
J
Hipervínculo Al Documento de Petición Del Donativo
K
Monto de Los Recursos Públi Entregados
http://www.municipiochihuahua.gob.mx/TransparenciaArchivos/4to%20Trimestre%202017/OFICIALIA%20MAYOR/ARTICULO-77-FRACCION-XVI%20B%20(RECURSOS%20HUMANOS)/4TO%20TRIMESTRE/APOYO%20ARBITRAJE%20BASQUET.pdf
12070
http://www.municipiochihuahua.gob.mx/TransparenciaArchivos/4to%20Trimestre%202017/OFICIALIA%20MAYOR/ARTICULO-77-FRACCION-XVI%20B%20(RECURSOS%20HUMANOS)/4TO%20TRIMESTRE/BECAS%20PRIMARIA%20OCT.pdf
23947.38
http://www.municipiochihuahua.gob.mx/TransparenciaArchivos/4to%20Trimestre%202017/OFICIALIA%20MAYOR/ARTICULO-77-FRACCION-XVI%20B%20(RECURSOS%20HUMANOS)/4TO%20TRIMESTRE/BECAS%20SECUNDARIA%20OCT.pdf
11241.12
http://www.municipiochihuahua.gob.mx/TransparenciaArchivos/4to%20Trimestre%202017/OFICIALIA%20MAYOR/ARTICULO-77-FRACCION-XVI%20B%20(RECURSOS%20HUMANOS)/4TO%20TRIMESTRE/BECAS%20MEDIO%20SUPERIOR%20OCT.pdf
12962.37
http://www.municipiochihuahua.gob.mx/TransparenciaArchivos/4to%20Trimestre%202017/OFICIALIA%20MAYOR/ARTICULO-77-FRACCION-XVI%20B%20(RECURSOS%20HUMANOS)/4TO%20TRIMESTRE/BECAS%20SUPERIOR%20OCT.pdf
29989.17
http://www.municipiochihuahua.gob.mx/TransparenciaArchivos/4to%20Trimestre%202017/OFICIALIA%20MAYOR/ARTICULO-77-FRACCION-XVI%20B%20(RECURSOS%20HUMANOS)/4TO%20TRIMESTRE/APOYO%20OCTUBRE.pdf
15000
http://www.municipiochihuahua.gob.mx/TransparenciaArchivos/4to%20Trimestre%202017/OFICIALIA%20MAYOR/ARTICULO-77-FRACCION-XVI%20B%20(RECURSOS%20HUMANOS)/4TO%20TRIMESTRE/APOYO%20UNIFORMES%20AL
178266
http://www.municipiochihuahua.gob.mx/TransparenciaArchivos/4to%20Trimestre%202017/OFICIALIA%20MAYOR/ARTICULO-77-FRACCION-XVI%20B%20(RECURSOS%20HUMANOS)/4TO%20TRIMESTRE/PEREGRINACION.pdf
12500
http://www.municipiochihuahua.gob.mx/TransparenciaArchivos/4to%20Trimestre%202017/OFICIALIA%20MAYOR/ARTICULO-77-FRACCION-XVI%20B%20(RECURSOS%20HUMANOS)/4TO%20TRIMESTRE/UNIFORMES%20VERANO.pdf
1053598.92
http://www.municipiochihuahua.gob.mx/TransparenciaArchivos/4to%20Trimestre%202017/OFICIALIA%20MAYOR/ARTICULO-77-FRACCION-XVI%20B%20(RECURSOS%20HUMANOS)/4TO%20TRIMESTRE/BECAS%20PRIMARIA%20NOV.pdf
23947.38
http://www.municipiochihuahua.gob.mx/TransparenciaArchivos/4to%20Trimestre%202017/OFICIALIA%20MAYOR/ARTICULO-77-FRACCION-XVI%20B%20(RECURSOS%20HUMANOS)/4TO%20TRIMESTRE/BECAS%20SECUNDARIA%20NOV.pdf
11241.12
http://www.municipiochihuahua.gob.mx/TransparenciaArchivos/4to%20Trimestre%202017/OFICIALIA%20MAYOR/ARTICULO-77-FRACCION-XVI%20B%20(RECURSOS%20HUMANOS)/4TO%20TRIMESTRE/BECAS%20MEDIO%20SUPERIOR%20NOV.pdf
12962.37
http://www.municipiochihuahua.gob.mx/TransparenciaArchivos/4to%20Trimestre%202017/OFICIALIA%20MAYOR/ARTICULO-77-FRACCION-XVI%20B%20(RECURSOS%20HUMANOS)/4TO%20TRIMESTRE/BECAS%20SUPERIOR%20NOV.pdf
29989.17
Microsoft Office
Abriendo
http://www.municipiochihuahua.gob.mx/TransparenciaArchivos/4to Trimestre 2017/OFICIALIA MAYOR/ARTICULO-77-FRACCION-XVI B (RECURSOS HUMANOS)/4TO TRIMESTRE/BECAS PRIMARIA OCT.pdf
Algunos archivos pueden contener virus o ser perjudiciales para el equipo.
Asegúrese siempre de que este archivo provenga de un origen de confianza.
¿Desea abrir el archivo?
Aceptar
Cancelar
Informacion
hidden1
LISTO
90 %
ES
02:08 p.m.
21/02/2019

BECAS PRIMARIA OCT.pdf
1 / 2
MUNICIPIO DE CHIHUAHUA
OFICIALÍA MAYOR
SOLICITUD DE PAGO
Mpio. Solicitud de Pago GC
Fecha de impresión: 09-OCT-2017 14:58
Página: 1 de 1
No. Orden de Compra: 21227
Estado de Solicitud: APROBADO
Fecha última actualización: 09-OCT-2017 14:59:27
Depto. Solicitante: OFICIALIA MAYOR
C. Cuarta No. 2411
Chihuahua
Comprador: ARACELI IVONNE ARBALLO DIAZ
Núm. de Proveedor: 707
Proveedor:
SIND. TRAB. AL SERV. MPIO. DE CHIH
DEZA Y ULLOA 414
SAN FELIPE, CP 31203
CHIHUAHUA, CHIH
TEL.
FAX
Descripción: APOYO DE BECAS PARA HIJOS DE EMPLEADOS SINDICALIZADOS NIVEL PRIMARIA CORRESPONDIENTE A OCTUBRE 2017
LÍNEA
CLAVE ARTÍCULO
DESCRIPCIÓN / COMBINACIÓN CONTABLE
FECHA CONTABLE
UDM
CANTIDAD
PCIO. UNIT. C / IVA
IMPORTE
1 1590401001 BECAS PARA HIJOS DE TRABAJADORES 09/10/17 UNIDAD 48.00 291.36 13,985.28
01-51151060004-999999-04-13023-131-000-02E1508-15904-1-4-GCAM-000
BECAS PARA HIJOS DE TRABAJADORES
2 1590401001 BECAS PARA HIJOS DE TRABAJADORES 09/10/17 UNIDAD 30.00 332.07 9,962.10
01-51151060004-999999-04-13023-131-000-02E1508-15904-1-4-GCAM-000
BECAS PARA HIJOS DE TRABAJADORES
TOTAL CON IVA INCLUIDO: $ 23,947.38
NOTA:
DIRECTOR DE LA DEPENDENCIA
RESPONSABLE ÁREA ADMINISTRATIVA
OFICIALIA MAYOR
SUB-DIRECCION
RECURSOS HUMANOS

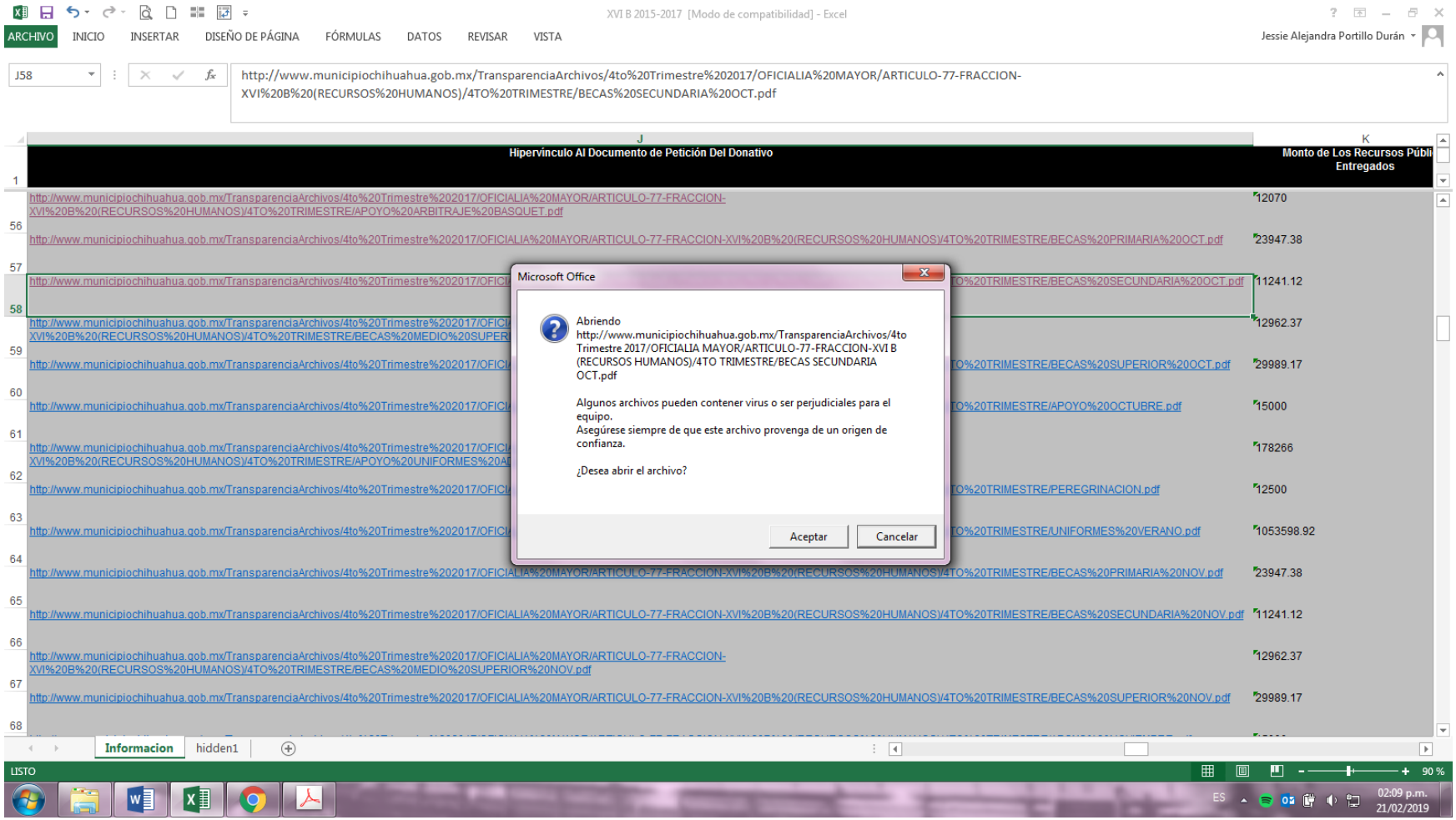
XVI B 2015-2017 [Modo de compatibilidad] - Excel
ARCHIVO
INICIO
INSERTAR
DISEÑO DE PÁGINA
FÓRMULAS
DATOS
REVISAR
VISTA
Jessie Alejandra Portillo Durán
J58
http://www.municipiochihuahua.gob.mx/TransparenciaArchivos/4to%20Trimestre%202017/OFICIALIA%20MAYOR/ARTICULO-77-FRACCION-XVI%20B%20(RECURSOS%20HUMANOS)/4TO%20TRIMESTRE/BECAS%20SECUNDARIA%20OCT.pdf
Hipervínculo Al Documento de Petición Del Donativo
Monto de Los Recursos Públi Entregados
http://www.municipiochihuahua.gob.mx/TransparenciaArchivos/4to%20Trimestre%202017/OFICIALIA%20MAYOR/ARTICULO-77-FRACCION-XVI%20B%20(RECURSOS%20HUMANOS)/4TO%20TRIMESTRE/APOYO%20ARBITRAJE%20BASQUET.pdf
12070
http://www.municipiochihuahua.gob.mx/TransparenciaArchivos/4to%20Trimestre%202017/OFICIALIA%20MAYOR/ARTICULO-77-FRACCION-XVI%20B%20(RECURSOS%20HUMANOS)/4TO%20TRIMESTRE/BECAS%20PRIMARIA%20OCT.pdf
23947.38
http://www.municipiochihuahua.gob.mx/TransparenciaArchivos/4to%20Trimestre%202017/OFICIALIA%20MAYOR/ARTICULO-77-FRACCION-XVI%20B%20(RECURSOS%20HUMANOS)/4TO%20TRIMESTRE/BECAS%20SECUNDARIA%20OCT.pdf
11241.12
http://www.municipiochihuahua.gob.mx/TransparenciaArchivos/4to%20Trimestre%202017/OFICIALIA%20MAYOR/ARTICULO-77-FRACCION-XVI%20B%20(RECURSOS%20HUMANOS)/4TO%20TRIMESTRE/BECAS%20MEDIO%20SUPERIOR%20OCT.pdf
12962.37
http://www.municipiochihuahua.gob.mx/TransparenciaArchivos/4to%20Trimestre%202017/OFICIALIA%20MAYOR/ARTICULO-77-FRACCION-XVI%20B%20(RECURSOS%20HUMANOS)/4TO%20TRIMESTRE/BECAS%20SUPERIOR%20OCT.pdf
29989.17
http://www.municipiochihuahua.gob.mx/TransparenciaArchivos/4to%20Trimestre%202017/OFICIALIA%20MAYOR/ARTICULO-77-FRACCION-XVI%20B%20(RECURSOS%20HUMANOS)/4TO%20TRIMESTRE/APOYO%20OCTUBRE.pdf
15000
http://www.municipiochihuahua.gob.mx/TransparenciaArchivos/4to%20Trimestre%202017/OFICIALIA%20MAYOR/ARTICULO-77-FRACCION-XVI%20B%20(RECURSOS%20HUMANOS)/4TO%20TRIMESTRE/APOYO%20UNIFORMES%20A
178266
http://www.municipiochihuahua.gob.mx/TransparenciaArchivos/4to%20Trimestre%202017/OFICIALIA%20MAYOR/ARTICULO-77-FRACCION-XVI%20B%20(RECURSOS%20HUMANOS)/4TO%20TRIMESTRE/PEREGRINACION.pdf
12500
http://www.municipiochihuahua.gob.mx/TransparenciaArchivos/4to%20Trimestre%202017/OFICIALIA%20MAYOR/ARTICULO-77-FRACCION-XVI%20B%20(RECURSOS%20HUMANOS)/4TO%20TRIMESTRE/UNIFORMES%20VERANO.pdf
1053598.92
http://www.municipiochihuahua.gob.mx/TransparenciaArchivos/4to%20Trimestre%202017/OFICIALIA%20MAYOR/ARTICULO-77-FRACCION-XVI%20B%20(RECURSOS%20HUMANOS)/4TO%20TRIMESTRE/BECAS%20PRIMARIA%20NOV.pdf
23947.38
http://www.municipiochihuahua.gob.mx/TransparenciaArchivos/4to%20Trimestre%202017/OFICIALIA%20MAYOR/ARTICULO-77-FRACCION-XVI%20B%20(RECURSOS%20HUMANOS)/4TO%20TRIMESTRE/BECAS%20SECUNDARIA%20NOV.pdf
11241.12
http://www.municipiochihuahua.gob.mx/TransparenciaArchivos/4to%20Trimestre%202017/OFICIALIA%20MAYOR/ARTICULO-77-FRACCION-XVI%20B%20(RECURSOS%20HUMANOS)/4TO%20TRIMESTRE/BECAS%20MEDIO%20SUPERIOR%20NOV.pdf
12962.37
http://www.municipiochihuahua.gob.mx/TransparenciaArchivos/4to%20Trimestre%202017/OFICIALIA%20MAYOR/ARTICULO-77-FRACCION-XVI%20B%20(RECURSOS%20HUMANOS)/4TO%20TRIMESTRE/BECAS%20SUPERIOR%20NOV.pdf
29989.17
Microsoft Office
Abriendo
http://www.municipiochihuahua.gob.mx/TransparenciaArchivos/4to Trimestre 2017/OFICIALIA MAYOR/ARTICULO-77-FRACCION-XVI B (RECURSOS HUMANOS)/4TO TRIMESTRE/BECAS SECUNDARIA OCT.pdf
Algunos archivos pueden contener virus o ser perjudiciales para el equipo.
Asegúrese siempre de que este archivo provenga de un origen de confianza.
¿Desea abrir el archivo?
Aceptar
Cancelar
Informacion
hidden1
LISTO
90 %
ES
02:09 p.m.
21/02/2019

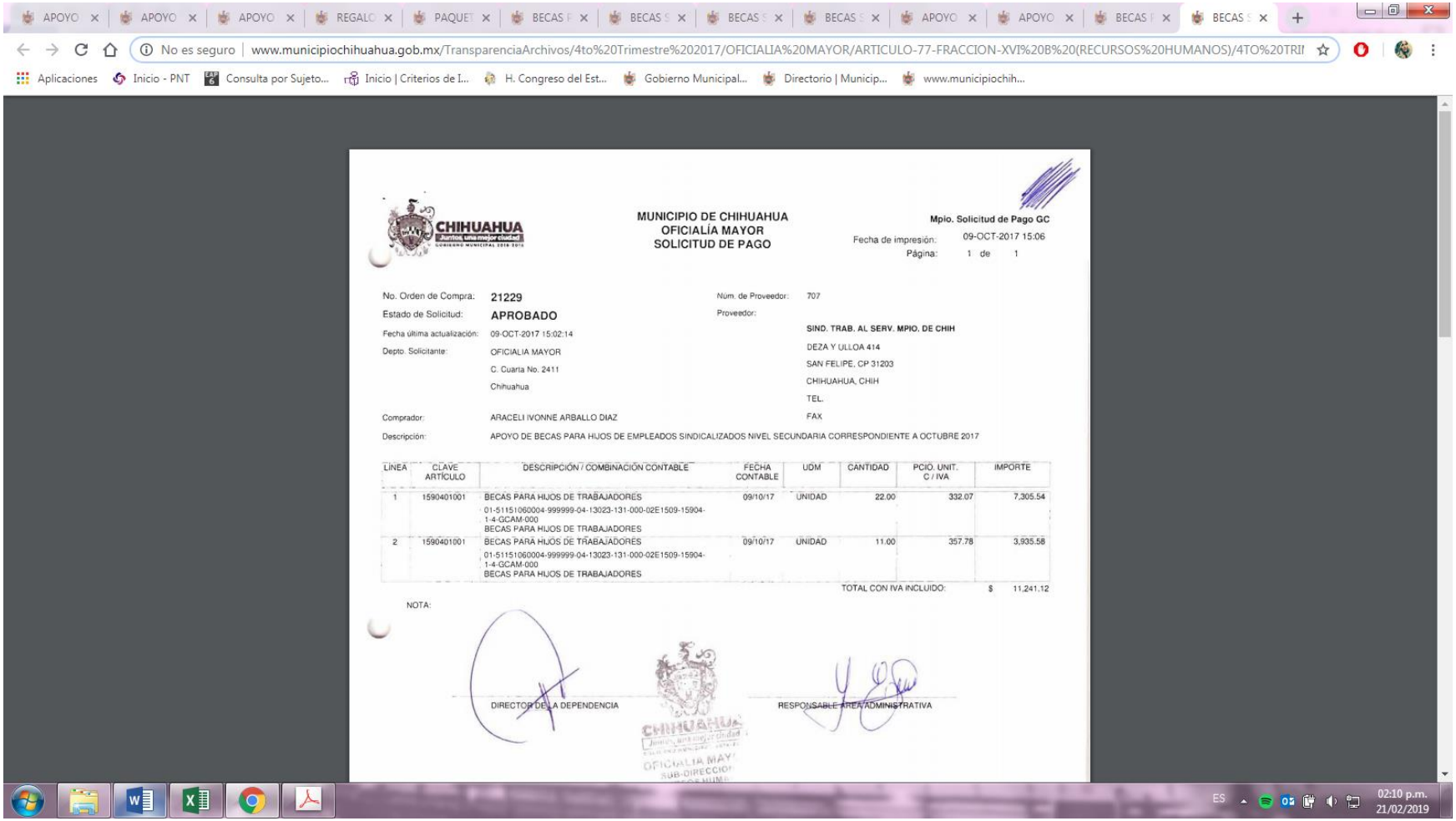

MUNICIPIO DE CHIHUAHUA
OFICIALÍA MAYOR
SOLICITUD DE PAGO

Mpio. Solicitud de Pago GC
Fecha de impresión: 09-OCT-2017 15:06
Página: 1 de 1

No. Orden de Compra: 21229
Estado de Solicitud: APROBADO
Fecha última actualización: 09-OCT-2017 15:02:14
Depto. Solicitante: OFICIALIA MAYOR
C. Cuarta No. 2411
Chihuahua

Núm. de Proveedor: 707
Proveedor:
SIND. TRAB. AL SERV. MPIO. DE CHIH
DEZA Y ULLOA 414
SAN FELIPE, CP 31203
CHIHUAHUA, CHIH
TEL.
FAX

Comprador: ARACELI IVONNE ARBALLO DIAZ
Descripción: APOYO DE BECAS PARA HIJOS DE EMPLEADOS SINDICALIZADOS NIVEL SECUNDARIA CORRESPONDIENTE A OCTUBRE 2017

| LÍNEA | CLAVE ARTÍCULO | DESCRIPCIÓN / COMBINACIÓN CONTABLE | FECHA CONTABLE | UDM | CANTIDAD | PCIO. UNIT. C / IVA | IMPORTE |
|---|---|---|---|---|---|---|---|
| 1 | 1590401001 | BECAS PARA HIJOS DE TRABAJADORES<br>01-51151060004-999999-04-13023-131-000-02E1509-15904-1-4-GCAM-000<br>BECAS PARA HIJOS DE TRABAJADORES | 09/10/17 | UNIDAD | 22.00 | 332.07 | 7,305.54 |
| 2 | 1590401001 | BECAS PARA HIJOS DE TRABAJADORES<br>01-51151060004-999999-04-13023-131-000-02E1509-15904-1-4-GCAM-000<br>BECAS PARA HIJOS DE TRABAJADORES | 09/10/17 | UNIDAD | 11.00 | 357.78 | 3,935.58 |
| | | | | | TOTAL CON IVA INCLUIDO: | | $ 11,241.12 |

NOTA:

DIRECTOR DE LA DEPENDENCIA

RESPONSABLE ÁREA ADMINISTRATIVA

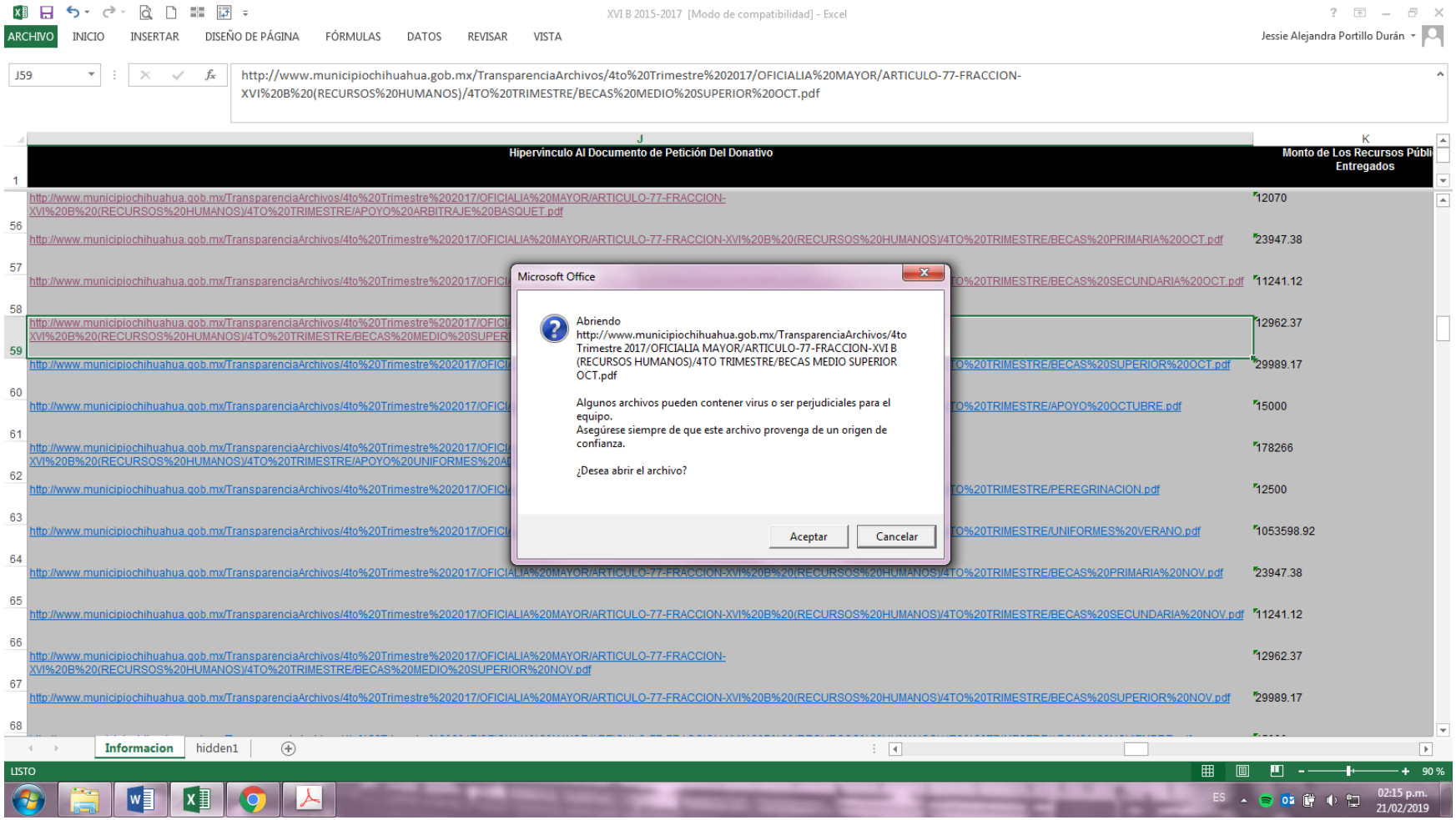
XVI B 2015-2017 [Modo de compatibilidad] - Excel
ARCHIVO
INICIO
INSERTAR
DISEÑO DE PÁGINA
FÓRMULAS
DATOS
REVISAR
VISTA
Jessie Alejandra Portillo Durán
J59
http://www.municipiochihuahua.gob.mx/TransparenciaArchivos/4to%20Trimestre%202017/OFICIALIA%20MAYOR/ARTICULO-77-FRACCION-XVI%20B%20(RECURSOS%20HUMANOS)/4TO%20TRIMESTRE/BECAS%20MEDIO%20SUPERIOR%20OCT.pdf
J
Hipervínculo Al Documento de Petición Del Donativo
K
Monto de Los Recursos Públi Entregados
Microsoft Office
Abriendo http://www.municipiochihuahua.gob.mx/TransparenciaArchivos/4to Trimestre 2017/OFICIALIA MAYOR/ARTICULO-77-FRACCION-XVI B (RECURSOS HUMANOS)/4TO TRIMESTRE/BECAS MEDIO SUPERIOR OCT.pdf
Algunos archivos pueden contener virus o ser perjudiciales para el equipo.
Asegúrese siempre de que este archivo provenga de un origen de confianza.
¿Desea abrir el archivo?
Aceptar
Cancelar
Informacion
hidden1
LISTO
90 %
ES
02:15 p.m.
21/02/2019

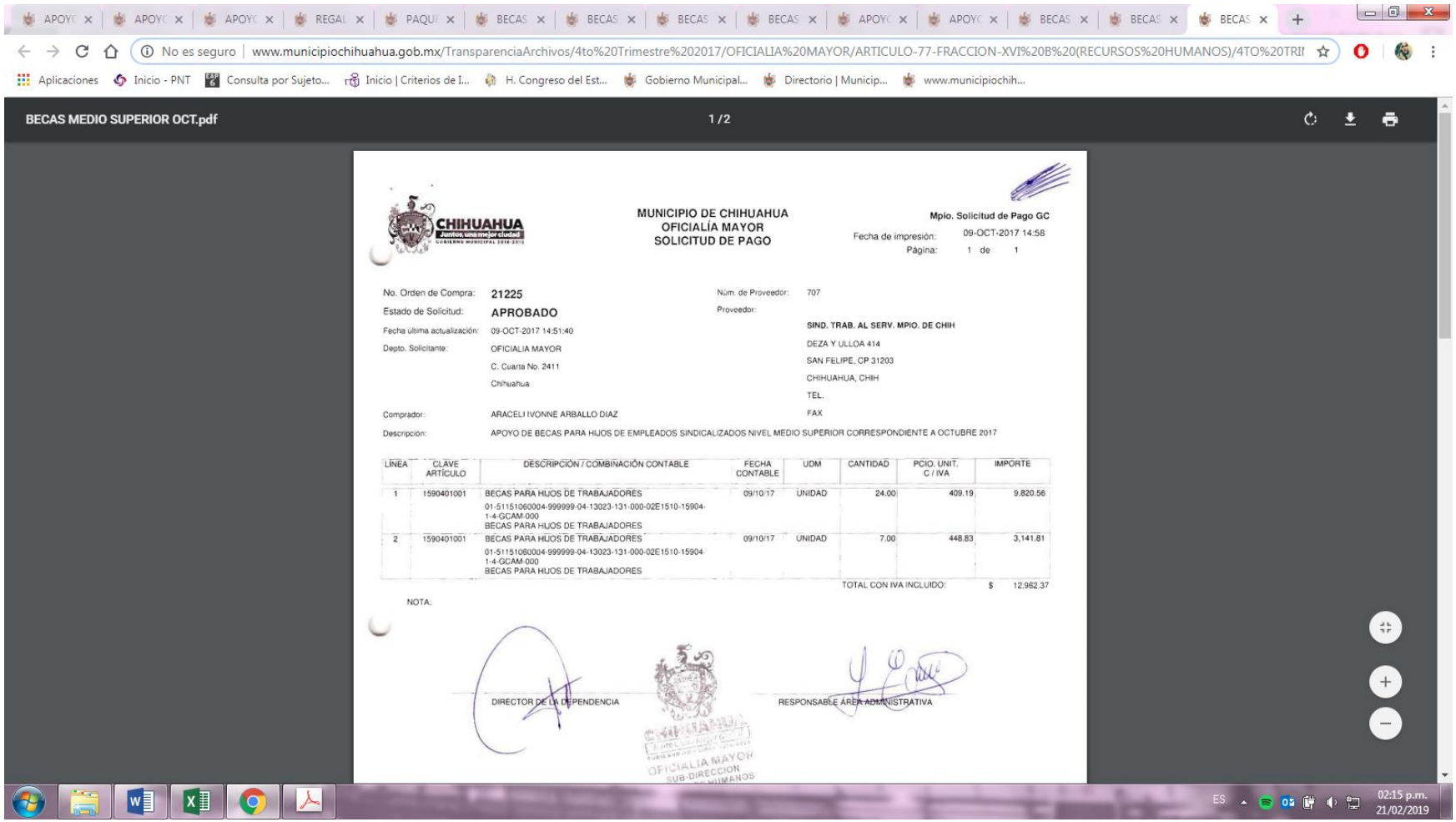
BECAS MEDIO SUPERIOR OCT.pdf
1 / 2
CHIHUAHUA
MUNICIPIO DE CHIHUAHUA
OFICIALÍA MAYOR
SOLICITUD DE PAGO
Mpio. Solicitud de Pago GC
Fecha de impresión: 09-OCT-2017 14:58
Página: 1 de 1
No. Orden de Compra: 21225
Estado de Solicitud: APROBADO
Fecha última actualización: 09-OCT-2017 14:51:40
Depto. Solicitante: OFICIALIA MAYOR
C. Cuarta No. 2411
Chihuahua
Núm. de Proveedor: 707
Proveedor:
SIND. TRAB. AL SERV. MPIO. DE CHIH
DEZA Y ULLOA 414
SAN FELIPE, CP 31203
CHIHUAHUA, CHIH
TEL.
FAX
Comprador: ARACELI IVONNE ARBALLO DIAZ
Descripcion: APOYO DE BECAS PARA HIJOS DE EMPLEADOS SINDICALIZADOS NIVEL MEDIO SUPERIOR CORRESPONDIENTE A OCTUBRE 2017
LÍNEA
CLAVE ARTÍCULO
DESCRIPCIÓN / COMBINACIÓN CONTABLE
FECHA CONTABLE
UDM
CANTIDAD
PCIO. UNIT. C / IVA
IMPORTE
1 1590401001 BECAS PARA HIJOS DE TRABAJADORES 09/10/17 UNIDAD 24.00 409.19 9,820.56
01-51151060004-999999-04-13023-131-000-02E1510-15904-1-4-GCAM-000
BECAS PARA HIJOS DE TRABAJADORES
2 1590401001 BECAS PARA HIJOS DE TRABAJADORES 09/10/17 UNIDAD 7.00 448.83 3,141.81
01-51151060004-999999-04-13023-131-000-02E1510-15904-1-4-GCAM-000
BECAS PARA HIJOS DE TRABAJADORES
TOTAL CON IVA INCLUIDO: $ 12,962.37
NOTA:
DIRECTOR DE LA DEPENDENCIA
RESPONSABLE ÁREA ADMINISTRATIVA
OFICIALIA MAYOR
SUB-DIRECCION
RECURSOS HUMANOS
ES
02:15 p.m.
21/02/2019

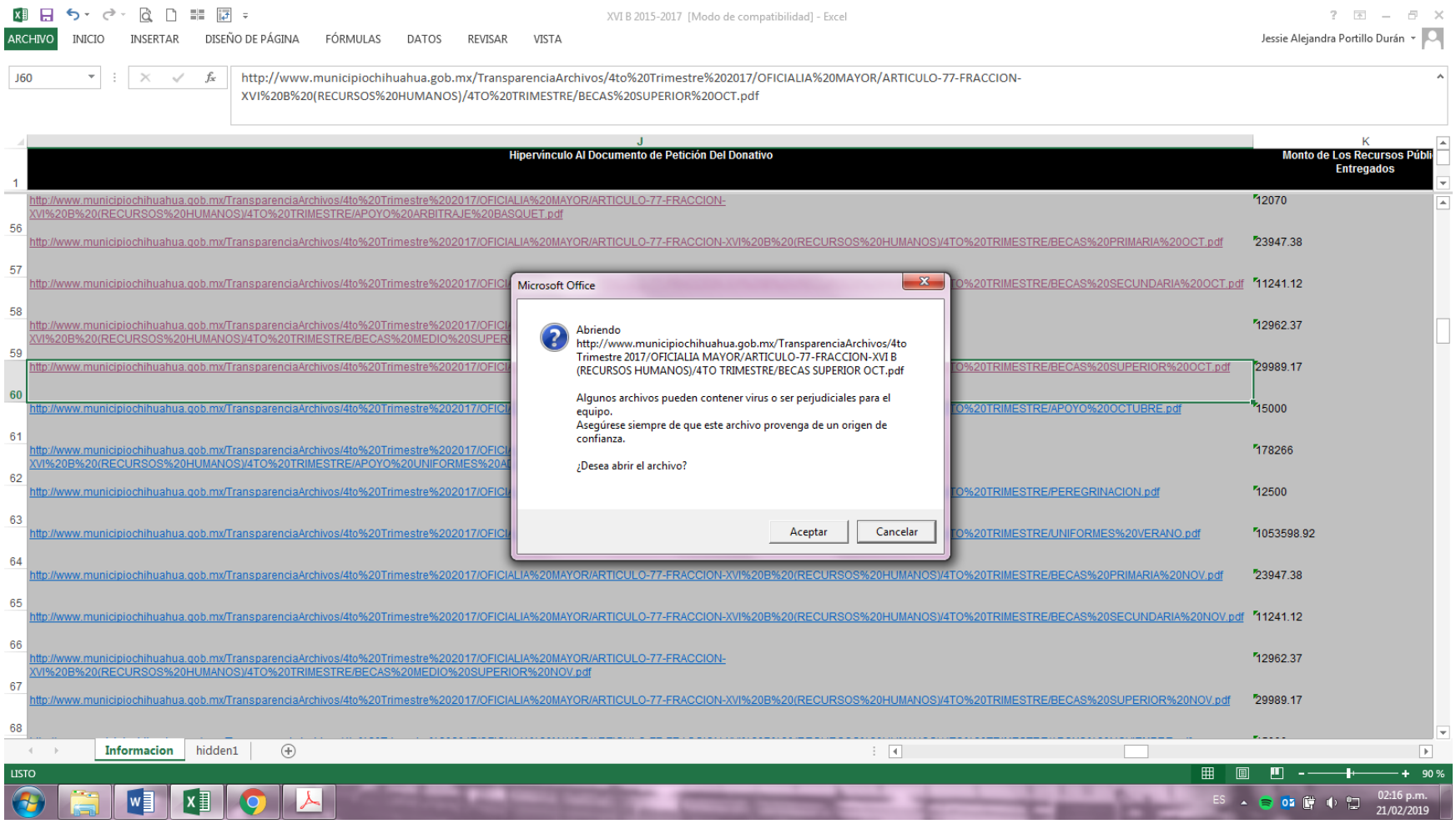
XVI B 2015-2017 [Modo de compatibilidad] - Excel
ARCHIVO
INICIO
INSERTAR
DISEÑO DE PÁGINA
FÓRMULAS
DATOS
REVISAR
VISTA
Jessie Alejandra Portillo Durán
J60
http://www.municipiochihuahua.gob.mx/TransparenciaArchivos/4to%20Trimestre%202017/OFICIALIA%20MAYOR/ARTICULO-77-FRACCION-XVI%20B%20(RECURSOS%20HUMANOS)/4TO%20TRIMESTRE/BECAS%20SUPERIOR%20OCT.pdf
J
Hipervínculo Al Documento de Petición Del Donativo
K
Monto de Los Recursos Públi Entregados
Microsoft Office
Abriendo
http://www.municipiochihuahua.gob.mx/TransparenciaArchivos/4to Trimestre 2017/OFICIALIA MAYOR/ARTICULO-77-FRACCION-XVI B (RECURSOS HUMANOS)/4TO TRIMESTRE/BECAS SUPERIOR OCT.pdf
Algunos archivos pueden contener virus o ser perjudiciales para el equipo.
Asegúrese siempre de que este archivo provenga de un origen de confianza.
¿Desea abrir el archivo?
Aceptar
Cancelar
Informacion
hidden1
LISTO
90 %
ES
02:16 p.m.
21/02/2019

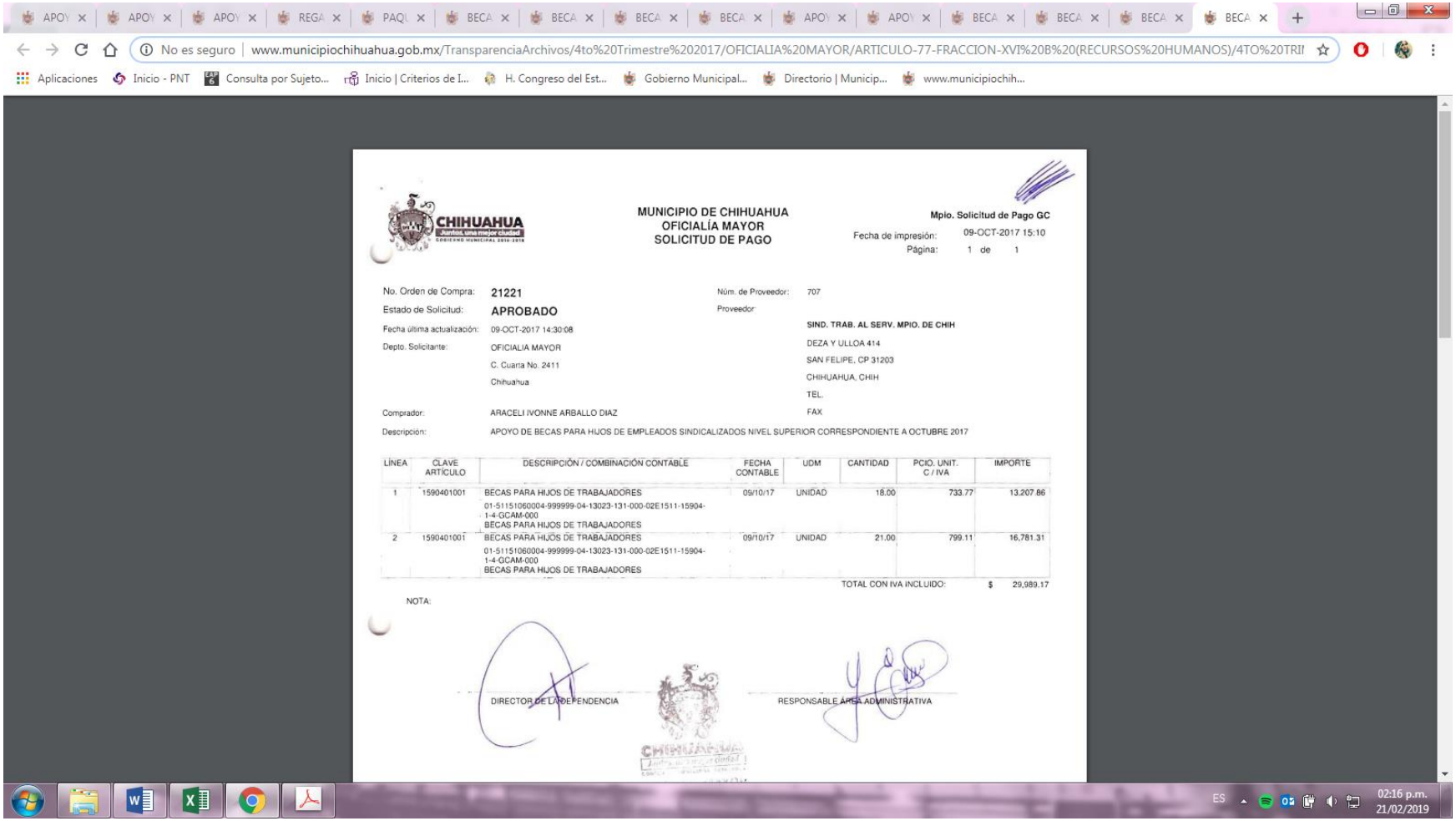

MUNICIPIO DE CHIHUAHUA
OFICIALÍA MAYOR
SOLICITUD DE PAGO

Mpio. Solicitud de Pago GC

Fecha de impresión: 09-OCT-2017 15:10
Página: 1 de 1

No. Orden de Compra: 21221
Estado de Solicitud: APROBADO
Fecha última actualización: 09-OCT-2017 14:30:08
Depto. Solicitante: OFICIALIA MAYOR
C. Cuarta No. 2411
Chihuahua

Núm. de Proveedor: 707
Proveedor:
SIND. TRAB. AL SERV. MPIO. DE CHIH
DEZA Y ULLOA 414
SAN FELIPE, CP 31203
CHIHUAHUA, CHIH
TEL.
FAX

Comprador: ARACELI IVONNE ARBALLO DIAZ
Descripción: APOYO DE BECAS PARA HIJOS DE EMPLEADOS SINDICALIZADOS NIVEL SUPERIOR CORRESPONDIENTE A OCTUBRE 2017

| LÍNEA | CLAVE ARTÍCULO | DESCRIPCIÓN / COMBINACIÓN CONTABLE | FECHA CONTABLE | UDM | CANTIDAD | PCIO. UNIT. C / IVA | IMPORTE |
|---|---|---|---|---|---|---|---|
| 1 | 1590401001 | BECAS PARA HIJOS DE TRABAJADORES<br>01-51151060004-999999-04-13023-131-000-02E1511-15904-1-4-GCAM-000<br>BECAS PARA HIJOS DE TRABAJADORES | 09/10/17 | UNIDAD | 18.00 | 733.77 | 13,207.86 |
| 2 | 1590401001 | BECAS PARA HIJOS DE TRABAJADORES<br>01-51151060004-999999-04-13023-131-000-02E1511-15904-1-4-GCAM-000<br>BECAS PARA HIJOS DE TRABAJADORES | 09/10/17 | UNIDAD | 21.00 | 799.11 | 16,781.31 |
| | | | | | | TOTAL CON IVA INCLUIDO: | $ 29,989.17 |

NOTA:

DIRECTOR DE LA DEPENDENCIA

RESPONSABLE ÁREA ADMINISTRATIVA

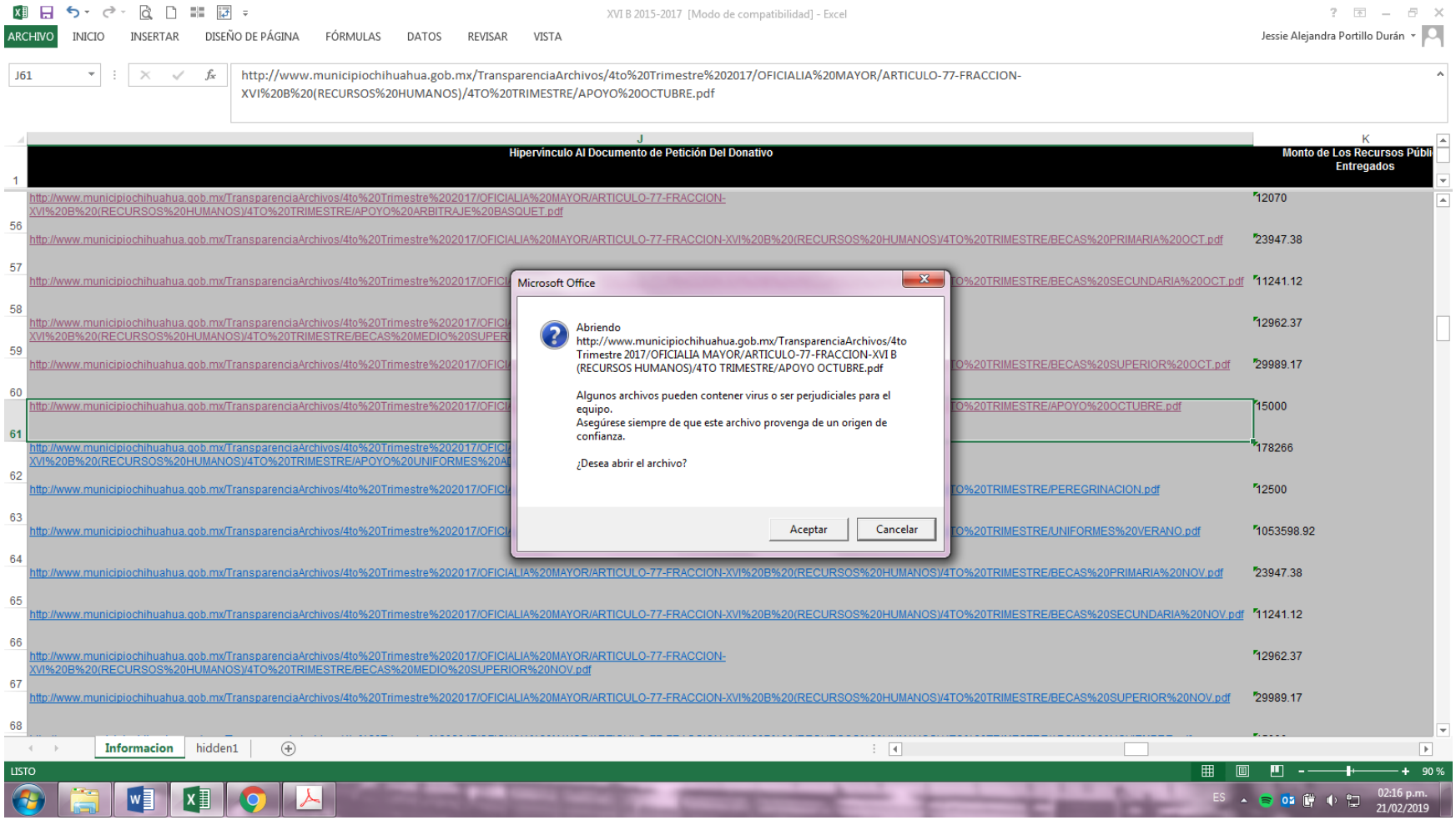
XVI B 2015-2017 [Modo de compatibilidad] - Excel
ARCHIVO
INICIO
INSERTAR
DISEÑO DE PÁGINA
FÓRMULAS
DATOS
REVISAR
VISTA
Jessie Alejandra Portillo Durán
J61
http://www.municipiochihuahua.gob.mx/TransparenciaArchivos/4to%20Trimestre%202017/OFICIALIA%20MAYOR/ARTICULO-77-FRACCION-XVI%20B%20(RECURSOS%20HUMANOS)/4TO%20TRIMESTRE/APOYO%20OCTUBRE.pdf
Hipervínculo Al Documento de Petición Del Donativo
Monto de Los Recursos Públi Entregados
http://www.municipiochihuahua.gob.mx/TransparenciaArchivos/4to%20Trimestre%202017/OFICIALIA%20MAYOR/ARTICULO-77-FRACCION-XVI%20B%20(RECURSOS%20HUMANOS)/4TO%20TRIMESTRE/APOYO%20ARBITRAJE%20BASQUET.pdf
12070
http://www.municipiochihuahua.gob.mx/TransparenciaArchivos/4to%20Trimestre%202017/OFICIALIA%20MAYOR/ARTICULO-77-FRACCION-XVI%20B%20(RECURSOS%20HUMANOS)/4TO%20TRIMESTRE/BECAS%20PRIMARIA%20OCT.pdf
23947.38
http://www.municipiochihuahua.gob.mx/TransparenciaArchivos/4to%20Trimestre%202017/OFICIALIA%20MAYOR/ARTICULO-77-FRACCION-XVI%20B%20(RECURSOS%20HUMANOS)/4TO%20TRIMESTRE/BECAS%20SECUNDARIA%20OCT.pdf
11241.12
12962.37
http://www.municipiochihuahua.gob.mx/TransparenciaArchivos/4to%20Trimestre%202017/OFICIALIA%20MAYOR/ARTICULO-77-FRACCION-XVI%20B%20(RECURSOS%20HUMANOS)/4TO%20TRIMESTRE/BECAS%20SUPERIOR%20OCT.pdf
29989.17
http://www.municipiochihuahua.gob.mx/TransparenciaArchivos/4to%20Trimestre%202017/OFICIALIA%20MAYOR/ARTICULO-77-FRACCION-XVI%20B%20(RECURSOS%20HUMANOS)/4TO%20TRIMESTRE/APOYO%20OCTUBRE.pdf
15000
178266
http://www.municipiochihuahua.gob.mx/TransparenciaArchivos/4to%20Trimestre%202017/OFICIALIA%20MAYOR/ARTICULO-77-FRACCION-XVI%20B%20(RECURSOS%20HUMANOS)/4TO%20TRIMESTRE/PEREGRINACION.pdf
12500
http://www.municipiochihuahua.gob.mx/TransparenciaArchivos/4to%20Trimestre%202017/OFICIALIA%20MAYOR/ARTICULO-77-FRACCION-XVI%20B%20(RECURSOS%20HUMANOS)/4TO%20TRIMESTRE/UNIFORMES%20VERANO.pdf
1053598.92
http://www.municipiochihuahua.gob.mx/TransparenciaArchivos/4to%20Trimestre%202017/OFICIALIA%20MAYOR/ARTICULO-77-FRACCION-XVI%20B%20(RECURSOS%20HUMANOS)/4TO%20TRIMESTRE/BECAS%20PRIMARIA%20NOV.pdf
23947.38
http://www.municipiochihuahua.gob.mx/TransparenciaArchivos/4to%20Trimestre%202017/OFICIALIA%20MAYOR/ARTICULO-77-FRACCION-XVI%20B%20(RECURSOS%20HUMANOS)/4TO%20TRIMESTRE/BECAS%20SECUNDARIA%20NOV.pdf
11241.12
http://www.municipiochihuahua.gob.mx/TransparenciaArchivos/4to%20Trimestre%202017/OFICIALIA%20MAYOR/ARTICULO-77-FRACCION-XVI%20B%20(RECURSOS%20HUMANOS)/4TO%20TRIMESTRE/BECAS%20MEDIO%20SUPERIOR%20NOV.pdf
12962.37
http://www.municipiochihuahua.gob.mx/TransparenciaArchivos/4to%20Trimestre%202017/OFICIALIA%20MAYOR/ARTICULO-77-FRACCION-XVI%20B%20(RECURSOS%20HUMANOS)/4TO%20TRIMESTRE/BECAS%20SUPERIOR%20NOV.pdf
29989.17
Microsoft Office
Abriendo
http://www.municipiochihuahua.gob.mx/TransparenciaArchivos/4to Trimestre 2017/OFICIALIA MAYOR/ARTICULO-77-FRACCION-XVI B (RECURSOS HUMANOS)/4TO TRIMESTRE/APOYO OCTUBRE.pdf
Algunos archivos pueden contener virus o ser perjudiciales para el equipo.
Asegúrese siempre de que este archivo provenga de un origen de confianza.
¿Desea abrir el archivo?
Aceptar
Cancelar
Informacion
hidden1
LISTO
90 %
ES
02:16 p.m.
21/02/2019

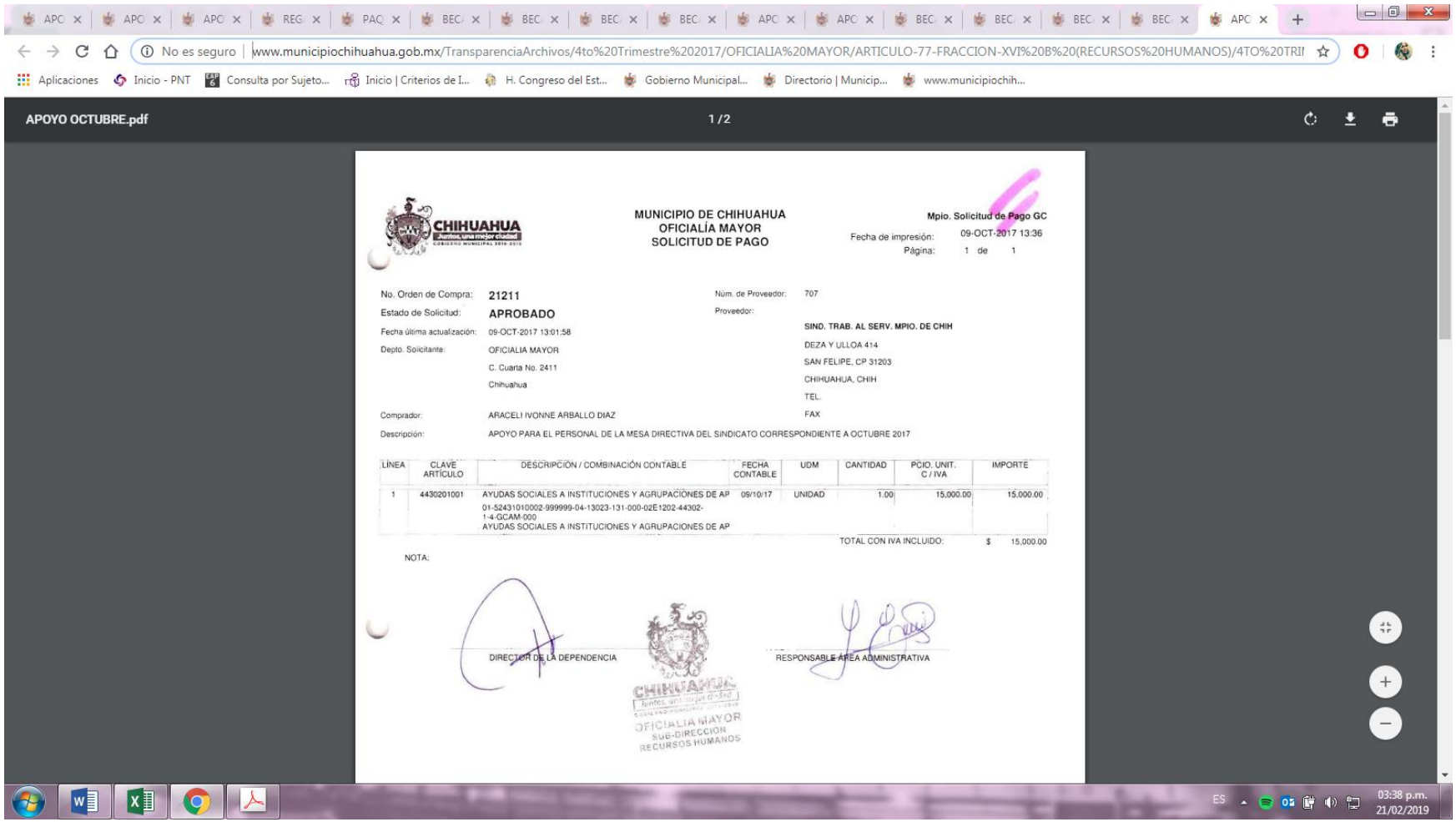
APOYO OCTUBRE.pdf
1 / 2
MUNICIPIO DE CHIHUAHUA
OFICIALÍA MAYOR
SOLICITUD DE PAGO
Mpio. Solicitud de Pago GC
Fecha de impresión: 09-OCT-2017 13:36
Página: 1 de 1
No. Orden de Compra: 21211
Estado de Solicitud: APROBADO
Fecha última actualización: 09-OCT-2017 13:01:58
Depto. Solicitante: OFICIALIA MAYOR
C. Cuarta No. 2411
Chihuahua
Núm. de Proveedor: 707
Proveedor:
SIND. TRAB. AL SERV. MPIO. DE CHIH
DEZA Y ULLOA 414
SAN FELIPE, CP 31203
CHIHUAHUA, CHIH
TEL.
FAX
Comprador: ARACELI IVONNE ARBALLO DIAZ
Descripción: APOYO PARA EL PERSONAL DE LA MESA DIRECTIVA DEL SINDICATO CORRESPONDIENTE A OCTUBRE 2017
LÍNEA
CLAVE ARTÍCULO
DESCRIPCIÓN / COMBINACIÓN CONTABLE
FECHA CONTABLE
UDM
CANTIDAD
PCIO. UNIT. C / IVA
IMPORTE
1
4430201001
AYUDAS SOCIALES A INSTITUCIONES Y AGRUPACIÓNES DE AP
09/10/17
UNIDAD
1.00
15,000.00
15,000.00
01-52431010002-999999-04-13023-131-000-02E1202-44302-1-4-GCAM-000
AYUDAS SOCIALES A INSTITUCIONES Y AGRUPACIONES DE AP
TOTAL CON IVA INCLUIDO: $ 15,000.00
NOTA:
DIRECTOR DE LA DEPENDENCIA
RESPONSABLE ÁREA ADMINISTRATIVA
OFICIALIA MAYOR
SUB-DIRECCION
RECURSOS HUMANOS

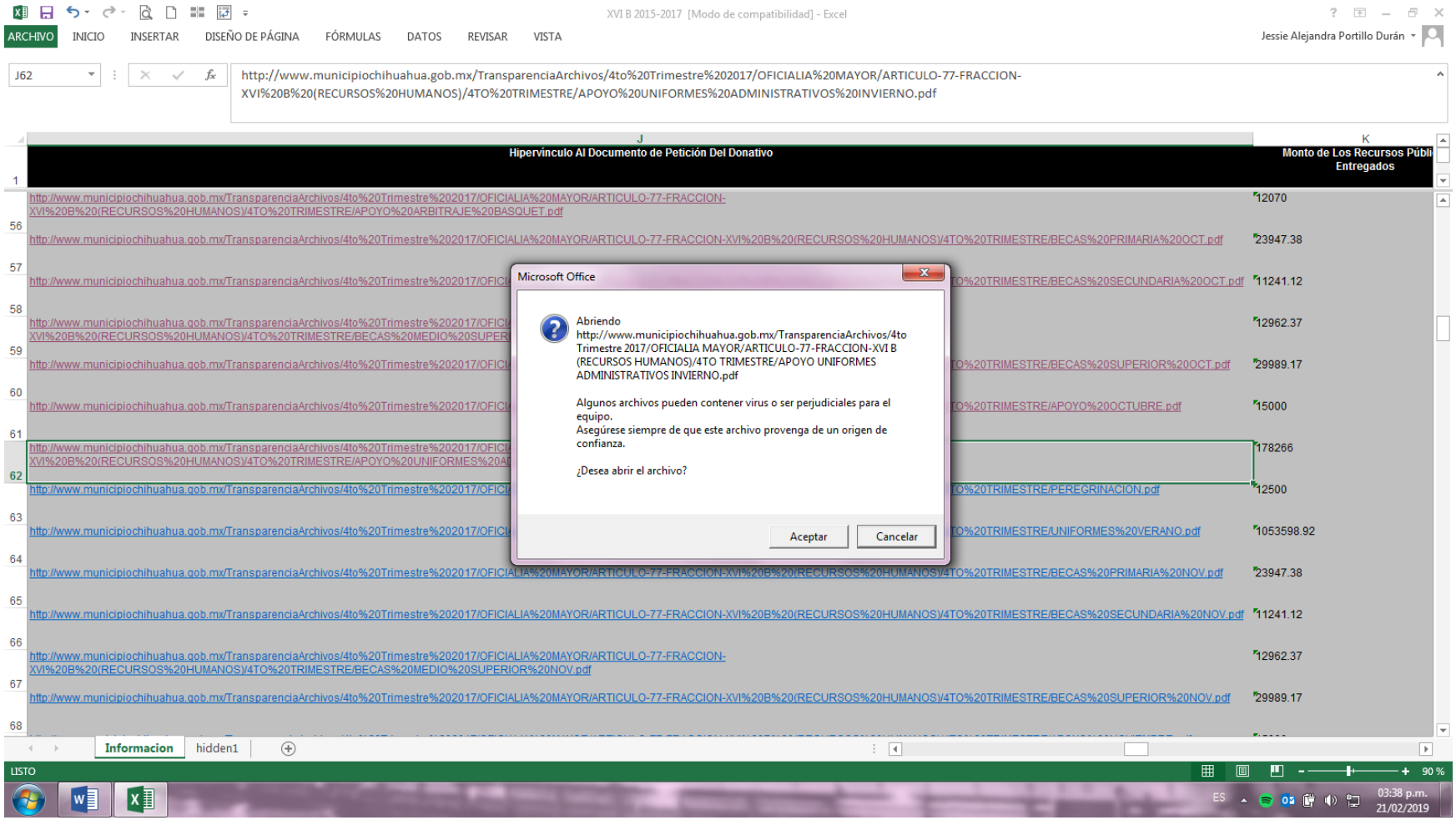
XVI B 2015-2017 [Modo de compatibilidad] - Excel
ARCHIVO INICIO INSERTAR DISEÑO DE PÁGINA FÓRMULAS DATOS REVISAR VISTA
Jessie Alejandra Portillo Durán
J62
http://www.municipiochihuahua.gob.mx/TransparenciaArchivos/4to%20Trimestre%202017/OFICIALIA%20MAYOR/ARTICULO-77-FRACCION-XVI%20B%20(RECURSOS%20HUMANOS)/4TO%20TRIMESTRE/APOYO%20UNIFORMES%20ADMINISTRATIVOS%20INVIERNO.pdf
Hipervínculo Al Documento de Petición Del Donativo
Monto de Los Recursos Públi Entregados
Microsoft Office
Abriendo http://www.municipiochihuahua.gob.mx/TransparenciaArchivos/4to Trimestre 2017/OFICIALIA MAYOR/ARTICULO-77-FRACCION-XVI B (RECURSOS HUMANOS)/4TO TRIMESTRE/APOYO UNIFORMES ADMINISTRATIVOS INVIERNO.pdf
Algunos archivos pueden contener virus o ser perjudiciales para el equipo.
Asegúrese siempre de que este archivo provenga de un origen de confianza.
¿Desea abrir el archivo?
Aceptar
Cancelar
Informacion
hidden1
LISTO
90 %
03:38 p.m.
21/02/2019

APOYO UNIFORMES ADMINISTR

No es seguro | www.municipiochihuahua.gob.mx/TransparenciaArchivos/4to%20Trimestre%202017/OFICIALIA%20MAYOR/ARTICULO-77-FRACCION-XVI%20B%20(RECURSOS%20HUMANOS)/4TO%20T...

Aplicaciones | Inicio - PNT | Consulta por Sujeto... | Inicio | Criterios de I... | H. Congreso del Est... | Gobierno Municipal... | Directorio | Municip... | www.municipiochih...

APOYO UNIFORMES ADMINISTRATIVOS INVIERNO.pdf 1 / 2

CHIHUAHUA
Juntos, Una Mejor Ciudad
GOBIERNO MUNICIPAL 2016-2018

**MUNICIPIO DE CHIHUAHUA**
**OFICIALÍA MAYOR**
**SOLICITUD DE PAGO**

Mpio. Solicitud de Pago GC
Fecha de impresión: 10-OCT-2017 09:35
Página: 1 de 1

No. Orden de Compra: 20677
Estado de Solicitud: APROBADO
Fecha última actualización: 25-SEP-2017 13:50:25
Depto. Solicitante: OFICIALIA MAYOR
C. Cuarta No. 2411
Chihuahua

Núm. de Proveedor: 707
Proveedor:
SIND. TRAB. AL SERV. MPIO. DE CHIH
DEZA Y ULLOA 414
SAN FELIPE, CP 31203
CHIHUAHUA, CHIH
TEL.
FAX

Comprador: ARACELI IVONNE ARBALLO DIAZ
Descripción: APOYO ECONOMICO PARA UNIFORMES DE INVIERNO DE PERSONAL ADMINISTRATIVO 2017

| LÍNEA | CLAVE ARTÍCULO | DESCRIPCIÓN / COMBINACIÓN CONTABLE | FECHA CONTABLE | UDM | CANTIDAD | PCIO. UNIT. C / IVA | IMPORTE |
|---|---|---|---|---|---|---|---|
| 1 | 4430201001 | AYUDAS SOCIALES A INSTITUCIONES Y AGRUPACIONES DE AP<br>01-52431010002-999999-04-13023-131-000-02E1202-44302-<br>1-4-GCAM-000<br>AYUDAS SOCIALES A INSTITUCIONES Y AGRUPACIONES DE AP | 09/10/17 | UNIDAD | 1.00 | 178,266.00 | 178,266.00 |

TOTAL CON IVA INCLUIDO: $ 178,266.00

NOTA:

DIRECTOR DE LA DEPENDENCIA

OFICIALIA MAYOR
SUB-DIRECCION
RECURSOS HUMANOS

RESPONSABLE ÁREA ADMINISTRATIVA

ES 03:38 p.m. 21/02/2019

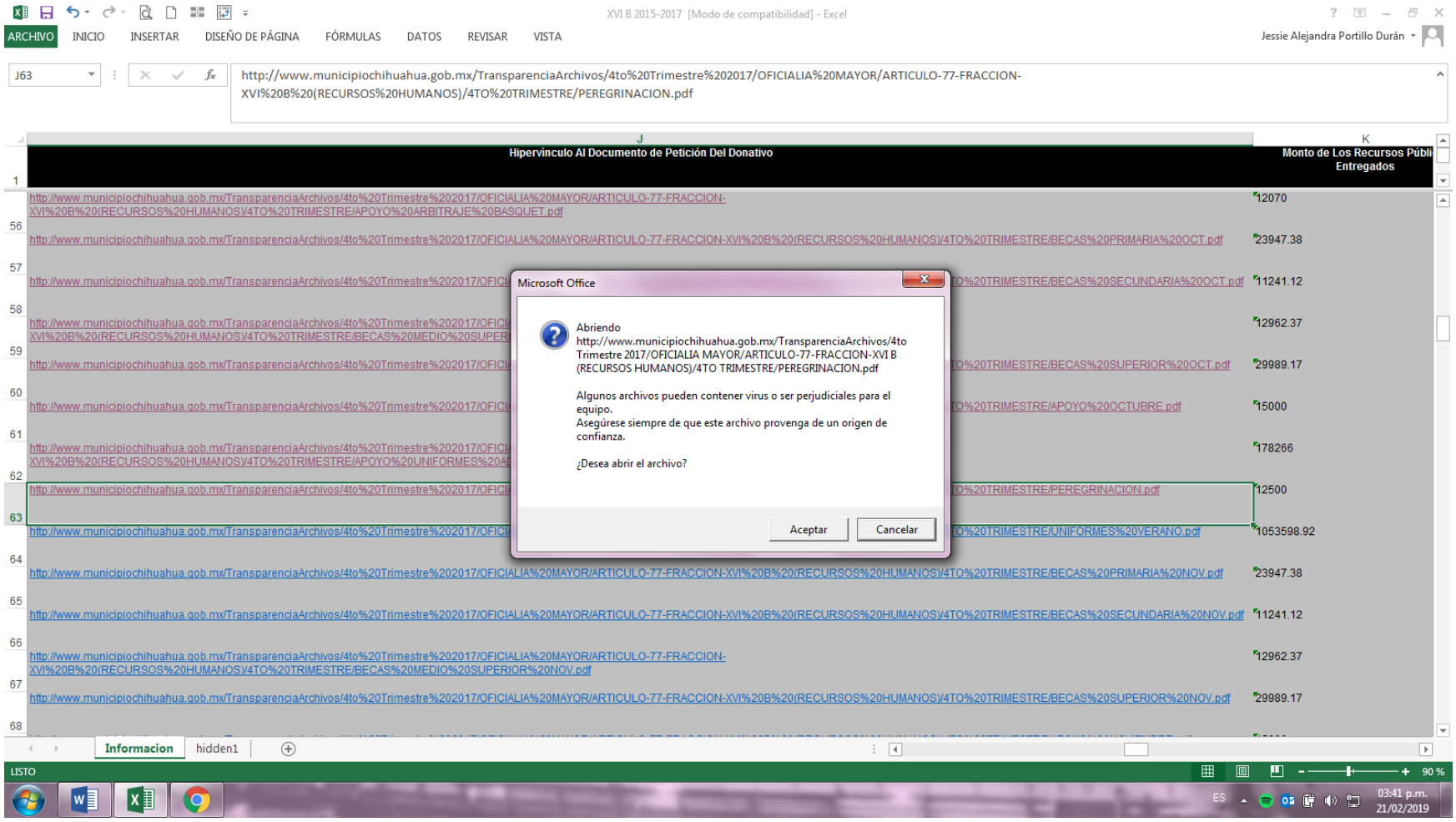
XVI B 2015-2017 [Modo de compatibilidad] - Excel
ARCHIVO
INICIO
INSERTAR
DISEÑO DE PÁGINA
FÓRMULAS
DATOS
REVISAR
VISTA
Jessie Alejandra Portillo Durán
J63
http://www.municipiochihuahua.gob.mx/TransparenciaArchivos/4to%20Trimestre%202017/OFICIALIA%20MAYOR/ARTICULO-77-FRACCION-XVI%20B%20(RECURSOS%20HUMANOS)/4TO%20TRIMESTRE/PEREGRINACION.pdf
Hipervínculo Al Documento de Petición Del Donativo
Monto de Los Recursos Públi Entregados
http://www.municipiochihuahua.gob.mx/TransparenciaArchivos/4to%20Trimestre%202017/OFICIALIA%20MAYOR/ARTICULO-77-FRACCION-XVI%20B%20(RECURSOS%20HUMANOS)/4TO%20TRIMESTRE/APOYO%20ARBITRAJE%20BASQUET.pdf
12070
http://www.municipiochihuahua.gob.mx/TransparenciaArchivos/4to%20Trimestre%202017/OFICIALIA%20MAYOR/ARTICULO-77-FRACCION-XVI%20B%20(RECURSOS%20HUMANOS)/4TO%20TRIMESTRE/BECAS%20PRIMARIA%20OCT.pdf
23947.38
http://www.municipiochihuahua.gob.mx/TransparenciaArchivos/4to%20Trimestre%202017/OFICIALIA%20MAYOR/ARTICULO-77-FRACCION-XVI%20B%20(RECURSOS%20HUMANOS)/4TO%20TRIMESTRE/BECAS%20SECUNDARIA%20OCT.pdf
11241.12
12962.37
http://www.municipiochihuahua.gob.mx/TransparenciaArchivos/4to%20Trimestre%202017/OFICIALIA%20MAYOR/ARTICULO-77-FRACCION-XVI%20B%20(RECURSOS%20HUMANOS)/4TO%20TRIMESTRE/BECAS%20SUPERIOR%20OCT.pdf
29989.17
http://www.municipiochihuahua.gob.mx/TransparenciaArchivos/4to%20Trimestre%202017/OFICIALIA%20MAYOR/ARTICULO-77-FRACCION-XVI%20B%20(RECURSOS%20HUMANOS)/4TO%20TRIMESTRE/APOYO%20OCTUBRE.pdf
15000
178266
http://www.municipiochihuahua.gob.mx/TransparenciaArchivos/4to%20Trimestre%202017/OFICIALIA%20MAYOR/ARTICULO-77-FRACCION-XVI%20B%20(RECURSOS%20HUMANOS)/4TO%20TRIMESTRE/PEREGRINACION.pdf
12500
http://www.municipiochihuahua.gob.mx/TransparenciaArchivos/4to%20Trimestre%202017/OFICIALIA%20MAYOR/ARTICULO-77-FRACCION-XVI%20B%20(RECURSOS%20HUMANOS)/4TO%20TRIMESTRE/UNIFORMES%20VERANO.pdf
1053598.92
http://www.municipiochihuahua.gob.mx/TransparenciaArchivos/4to%20Trimestre%202017/OFICIALIA%20MAYOR/ARTICULO-77-FRACCION-XVI%20B%20(RECURSOS%20HUMANOS)/4TO%20TRIMESTRE/BECAS%20PRIMARIA%20NOV.pdf
23947.38
http://www.municipiochihuahua.gob.mx/TransparenciaArchivos/4to%20Trimestre%202017/OFICIALIA%20MAYOR/ARTICULO-77-FRACCION-XVI%20B%20(RECURSOS%20HUMANOS)/4TO%20TRIMESTRE/BECAS%20SECUNDARIA%20NOV.pdf
11241.12
http://www.municipiochihuahua.gob.mx/TransparenciaArchivos/4to%20Trimestre%202017/OFICIALIA%20MAYOR/ARTICULO-77-FRACCION-XVI%20B%20(RECURSOS%20HUMANOS)/4TO%20TRIMESTRE/BECAS%20MEDIO%20SUPERIOR%20NOV.pdf
12962.37
http://www.municipiochihuahua.gob.mx/TransparenciaArchivos/4to%20Trimestre%202017/OFICIALIA%20MAYOR/ARTICULO-77-FRACCION-XVI%20B%20(RECURSOS%20HUMANOS)/4TO%20TRIMESTRE/BECAS%20SUPERIOR%20NOV.pdf
29989.17
Microsoft Office
Abriendo
http://www.municipiochihuahua.gob.mx/TransparenciaArchivos/4to Trimestre 2017/OFICIALIA MAYOR/ARTICULO-77-FRACCION-XVI B (RECURSOS HUMANOS)/4TO TRIMESTRE/PEREGRINACION.pdf
Algunos archivos pueden contener virus o ser perjudiciales para el equipo.
Asegúrese siempre de que este archivo provenga de un origen de confianza.
¿Desea abrir el archivo?
Aceptar
Cancelar
Informacion
hidden1
LISTO
90 %
ES
03:41 p.m.
21/02/2019

PEREGRINACION.pdf

No es seguro | www.municipiochihuahua.gob.mx/TransparenciaArchivos/4to%20Trimestre%202017/OFICIALIA%20MAYOR/ARTICULO-77-FRACCION-XVI%20B%20(RECURSOS%20HUMANOS)/4TO%20T...

Aplicaciones | Inicio - PNT | Consulta por Sujeto... | Inicio | Criterios de I... | H. Congreso del Est... | Gobierno Municipal... | Directorio | Municip... | www.municipiochih...

CHIHUAHUA
Juntos, una mejor ciudad
GOBIERNO MUNICIPAL 2016-2018

**MUNICIPIO DE CHIHUAHUA**
**OFICIALÍA MAYOR**
**SOLICITUD DE PAGO**

**Mpio. Solicitud de Pago GC**
Fecha de impresión: 20-OCT-2017 12:49
Página: 1 de 1

No. Orden de Compra: **20678**
Estado de Solicitud: **APROBADO**
Fecha última actualización: 25-SEP-2017 13:52:27
Depto. Solicitante: OFICIALIA MAYOR
C. Cuarta No. 2411
Chihuahua

Núm. de Proveedor: 707
Proveedor:
**SIND. TRAB. AL SERV. MPIO. DE CHIH**
DEZA Y ULLOA 414
SAN FELIPE, CP 31203
CHIHUAHUA, CHIH
TEL.
FAX

Comprador: ARACELI IVONNE ARBALLO DIAZ
Descripción: APOYO ECONOMICO PARA PEREGRINACION DICIEMBRE 2017

| LÍNEA | CLAVE ARTÍCULO | DESCRIPCIÓN / COMBINACIÓN CONTABLE | FECHA CONTABLE | UDM | CANTIDAD | PCIO. UNIT. C / IVA | IMPORTE |
|---|---|---|---|---|---|---|---|
| 1 | 4430201001 | AYUDAS SOCIALES A INSTITUCIONES Y AGRUPACIONES DE AP<br>01-52431010002-999999-04-13023-131-000-02E1202-44302-1-4-GCAM-000<br>AYUDAS SOCIALES A INSTITUCIONES Y AGRUPACIONES DE AP | 20/10/17 | UNIDAD | 1.00 | 12,500.00 | 12,500.00 |

TOTAL CON IVA INCLUIDO: $ 12,500.00

NOTA:

DIRECTOR DE LA DEPENDENCIA

RESPONSABLE ÁREA ADMINISTRATIVA

CHIHUAHUA
OFICIALIA MAYOR
SUB-DIRECCION
RECURSOS HUMANOS

OFICIALIA MAYOR

ES 03:47 p.m. 21/02/2019

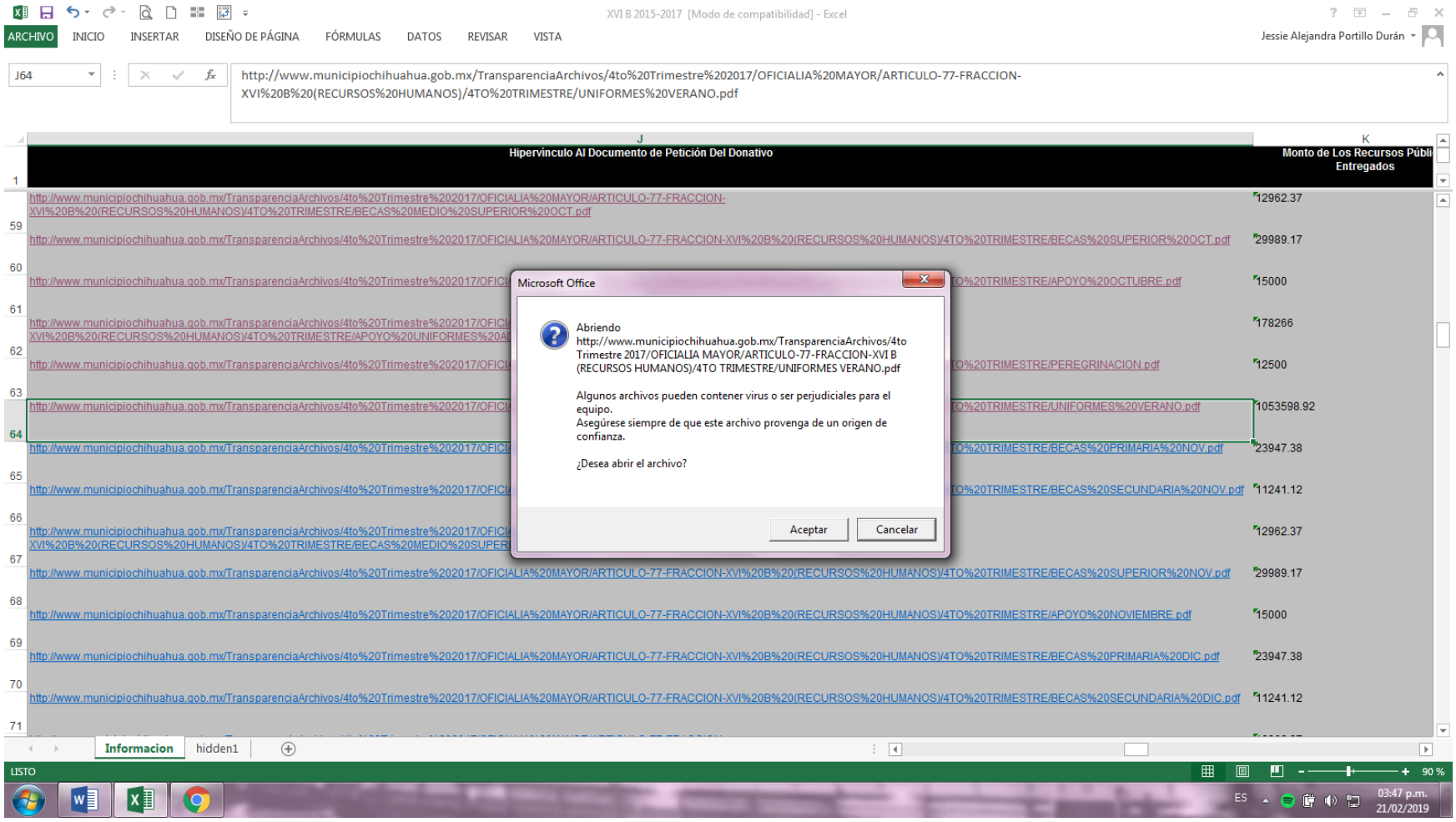
XVI B 2015-2017 [Modo de compatibilidad] - Excel
ARCHIVO INICIO INSERTAR DISEÑO DE PÁGINA FÓRMULAS DATOS REVISAR VISTA
Jessie Alejandra Portillo Durán
J64
http://www.municipiochihuahua.gob.mx/TransparenciaArchivos/4to%20Trimestre%202017/OFICIALIA%20MAYOR/ARTICULO-77-FRACCION-XVI%20B%20(RECURSOS%20HUMANOS)/4TO%20TRIMESTRE/UNIFORMES%20VERANO.pdf
Hipervínculo Al Documento de Petición Del Donativo
Monto de Los Recursos Públi Entregados
12962.37
29989.17
15000
178266
12500
1053598.92
23947.38
11241.12
12962.37
29989.17
15000
23947.38
11241.12
Microsoft Office
Abriendo http://www.municipiochihuahua.gob.mx/TransparenciaArchivos/4to Trimestre 2017/OFICIALIA MAYOR/ARTICULO-77-FRACCION-XVI B (RECURSOS HUMANOS)/4TO TRIMESTRE/UNIFORMES VERANO.pdf
Algunos archivos pueden contener virus o ser perjudiciales para el equipo.
Asegúrese siempre de que este archivo provenga de un origen de confianza.
¿Desea abrir el archivo?
Aceptar
Cancelar
Informacion
hidden1
LISTO
90 %
ES
03:47 p.m.
21/02/2019

PEREGRINACION.pdf | UNIFORMES VERANO.pdf

No es seguro | www.municipiochihuahua.gob.mx/TransparenciaArchivos/4to%20Trimestre%202017/OFICIALIA%20MAYOR/ARTICULO-77-FRACCION-XVI%20B%20(RECURSOS%20HUMANOS)/4TO%20T...

Aplicaciones | Inicio - PNT | Consulta por Sujeto... | Inicio | Criterios de I... | H. Congreso del Est... | Gobierno Municipal... | Directorio | Municip... | www.municipiochih...

UNIFORMES VERANO.pdf 1 / 22

Sml

Folio Fiscal
7d4e6f31-e2ec-406b-8986-ef906c8d4f19
Serie: A | Folio: 703
Número de Certificado del Emisor
00001000000407605198
Lugar y Fecha de emisión
CHIHUAHUA, CHIH. , 2017-11-03T12:13:02

RICO PROMOSTAR SA DE CV
RPR051104J41
BARRIENTOS Y PARDIÑAS 201 101
SAN FELIPE I CHIHUAHUA CHIHUAHUA
CHIHUAHUA , MÉXICO C.P. 31203
Rég. Fiscal: Régimen General de Ley Personas Morales

Factura
Lugar y Fecha de certificación
Ciudad de México, 2017-11-03T12:13:03
Proveedor de Certificación de CFDI
AURORIAN S.A. DE C.V.
www.konesh.com.mx
Número Certificado del SAT: 00001000000404624465

Nombre del Cliente
MUNICIPIO DE CHIHUAHUA
RFC del Cliente
MCI651010V22
Dirección del Cliente
MINA 406
CENTRO CHIHUAHUA CHIHUAHUA
CHIHUAHUA MÉXICO C.P. 31000

| CANT. | UNIDAD | CLAVE | CONCEPTO | P. UNITARIO | IMPORTE |
|---|---|---|---|---|---|
| 314.00 | PIEZA | 014 | PLAYERA TIPO POLO, MANGA LARGA,CON DOS BORDADOS | $ 172.37 | $ 54,127.23 |

OFICIALIA MAYOR
RECIBIDO
16 NOV 2017
SUBDIRECCIÓN ADMINISTRATIVA

IMPORTE EN LETRAS
SESENTA Y DOS MIL SETECIENTOS OCHENTA Y SIETE PESOS 59/100 MXN
SELLO DIGITAL DEL EMISOR
gwIU5yDc4QrkN934GIIV45UBGmVPZlrTTFf9tnzXXTjg+seMq/K9nJA5kuz3KtjcStPzlgnDPbjbHGMgAWQeOxcpnISCAcyiVFiZHnrkWxKg8

ES 03:48 p.m. 21/02/2019

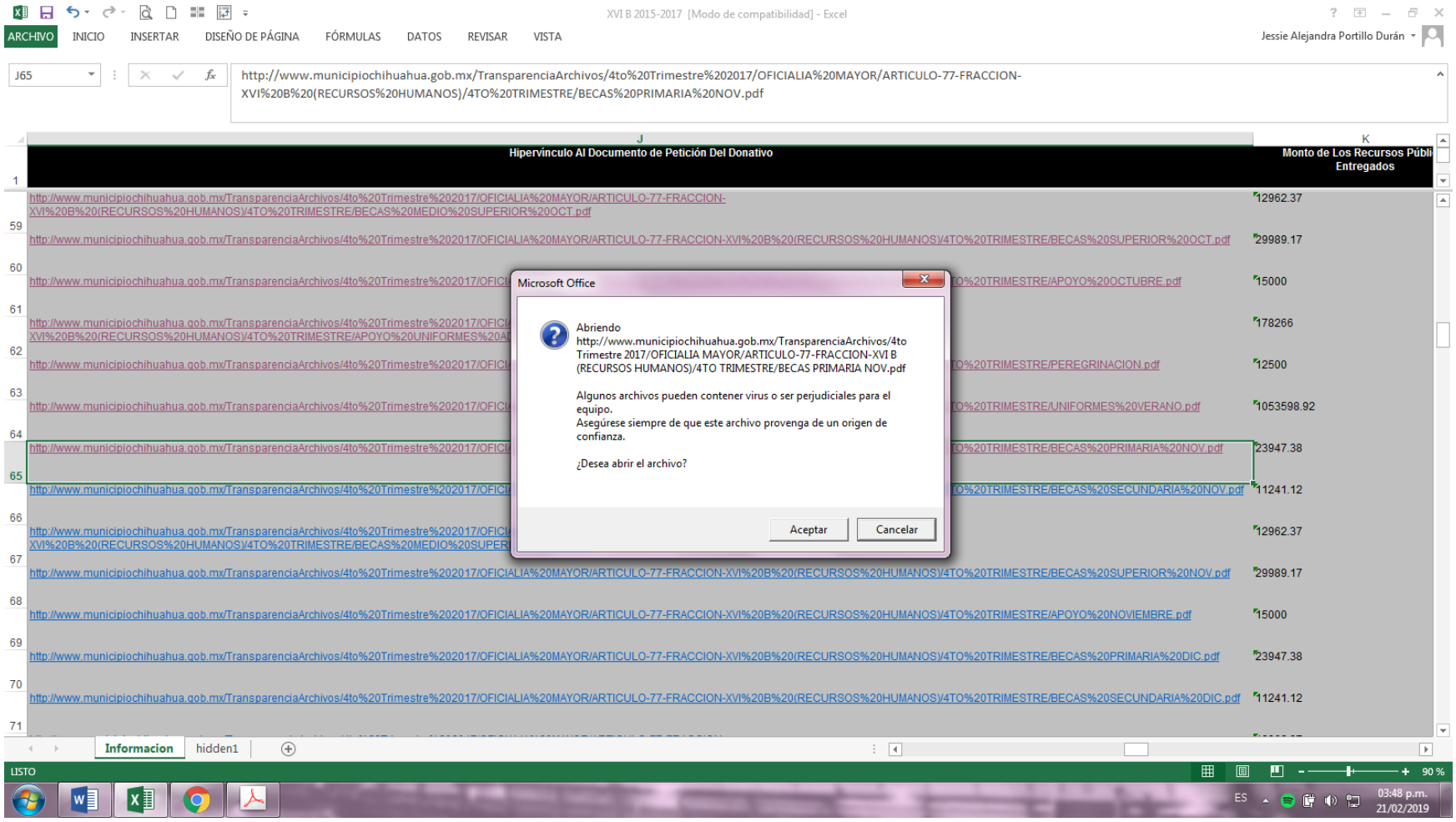
XVI B 2015-2017 [Modo de compatibilidad] - Excel
ARCHIVO
INICIO
INSERTAR
DISEÑO DE PÁGINA
FÓRMULAS
DATOS
REVISAR
VISTA
Jessie Alejandra Portillo Durán
J65
http://www.municipiochihuahua.gob.mx/TransparenciaArchivos/4to%20Trimestre%202017/OFICIALIA%20MAYOR/ARTICULO-77-FRACCION-XVI%20B%20(RECURSOS%20HUMANOS)/4TO%20TRIMESTRE/BECAS%20PRIMARIA%20NOV.pdf
Hipervínculo Al Documento de Petición Del Donativo
Monto de Los Recursos Públi Entregados
12962.37
29989.17
15000
178266
12500
1053598.92
23947.38
11241.12
12962.37
29989.17
15000
23947.38
11241.12
Microsoft Office
Abriendo
http://www.municipiochihuahua.gob.mx/TransparenciaArchivos/4to Trimestre 2017/OFICIALIA MAYOR/ARTICULO-77-FRACCION-XVI B (RECURSOS HUMANOS)/4TO TRIMESTRE/BECAS PRIMARIA NOV.pdf
Algunos archivos pueden contener virus o ser perjudiciales para el equipo.
Asegúrese siempre de que este archivo provenga de un origen de confianza.
¿Desea abrir el archivo?
Aceptar
Cancelar
Informacion
hidden1
LISTO
90 %
ES
03:48 p.m.
21/02/2019

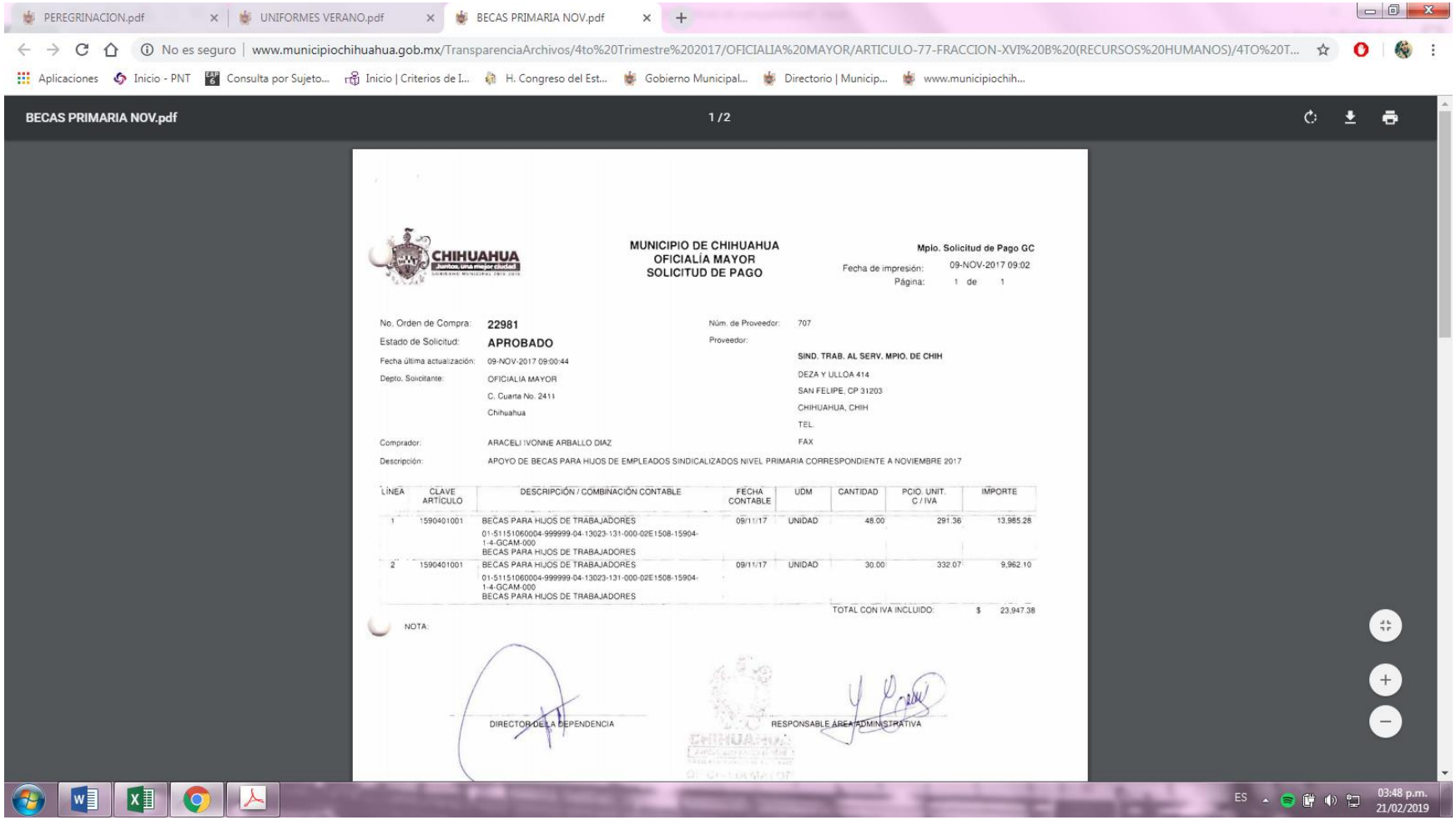
PEREGRINACION.pdf
UNIFORMES VERANO.pdf
BECAS PRIMARIA NOV.pdf
No es seguro | www.municipiochihuahua.gob.mx/TransparenciaArchivos/4to%20Trimestre%202017/OFICIALIA%20MAYOR/ARTICULO-77-FRACCION-XVI%20B%20(RECURSOS%20HUMANOS)/4TO%20T...
Aplicaciones
Inicio - PNT
Consulta por Sujeto...
Inicio | Criterios de I...
H. Congreso del Est...
Gobierno Municipal...
Directorio | Municip...
www.municipiochih...
BECAS PRIMARIA NOV.pdf
1 / 2
CHIHUAHUA
Juntos, una mejor ciudad
MUNICIPIO DE CHIHUAHUA
OFICIALÍA MAYOR
SOLICITUD DE PAGO
Mpio. Solicitud de Pago GC
Fecha de impresión: 09-NOV-2017 09:02
Página: 1 de 1
No. Orden de Compra: 22981
Estado de Solicitud: APROBADO
Fecha última actualización: 09-NOV-2017 09:00:44
Depto. Solicitante: OFICIALIA MAYOR
C. Cuarta No. 2411
Chihuahua
Comprador: ARACELI IVONNE ARBALLO DIAZ
Descripción: APOYO DE BECAS PARA HIJOS DE EMPLEADOS SINDICALIZADOS NIVEL PRIMARIA CORRESPONDIENTE A NOVIEMBRE 2017
Núm. de Proveedor: 707
Proveedor:
SIND. TRAB. AL SERV. MPIO. DE CHIH
DEZA Y ULLOA 414
SAN FELIPE, CP 31203
CHIHUAHUA, CHIH
TEL.
FAX
LÍNEA | CLAVE ARTÍCULO | DESCRIPCIÓN / COMBINACIÓN CONTABLE | FECHA CONTABLE | UDM | CANTIDAD | PCIO. UNIT. C / IVA | IMPORTE
1 | 1590401001 | BECAS PARA HIJOS DE TRABAJADORES | 09/11/17 | UNIDAD | 48.00 | 291.36 | 13,985.28
01-51151060004-999999-04-13023-131-000-02E1508-15904-1-4-GCAM-000
BECAS PARA HIJOS DE TRABAJADORES
2 | 1590401001 | BECAS PARA HIJOS DE TRABAJADORES | 09/11/17 | UNIDAD | 30.00 | 332.07 | 9,962.10
01-51151060004-999999-04-13023-131-000-02E1508-15904-1-4-GCAM-000
BECAS PARA HIJOS DE TRABAJADORES
TOTAL CON IVA INCLUIDO: $ 23,947.38
NOTA:
DIRECTOR DE LA DEPENDENCIA
RESPONSABLE AREA ADMINISTRATIVA
ES
03:48 p.m.
21/02/2019

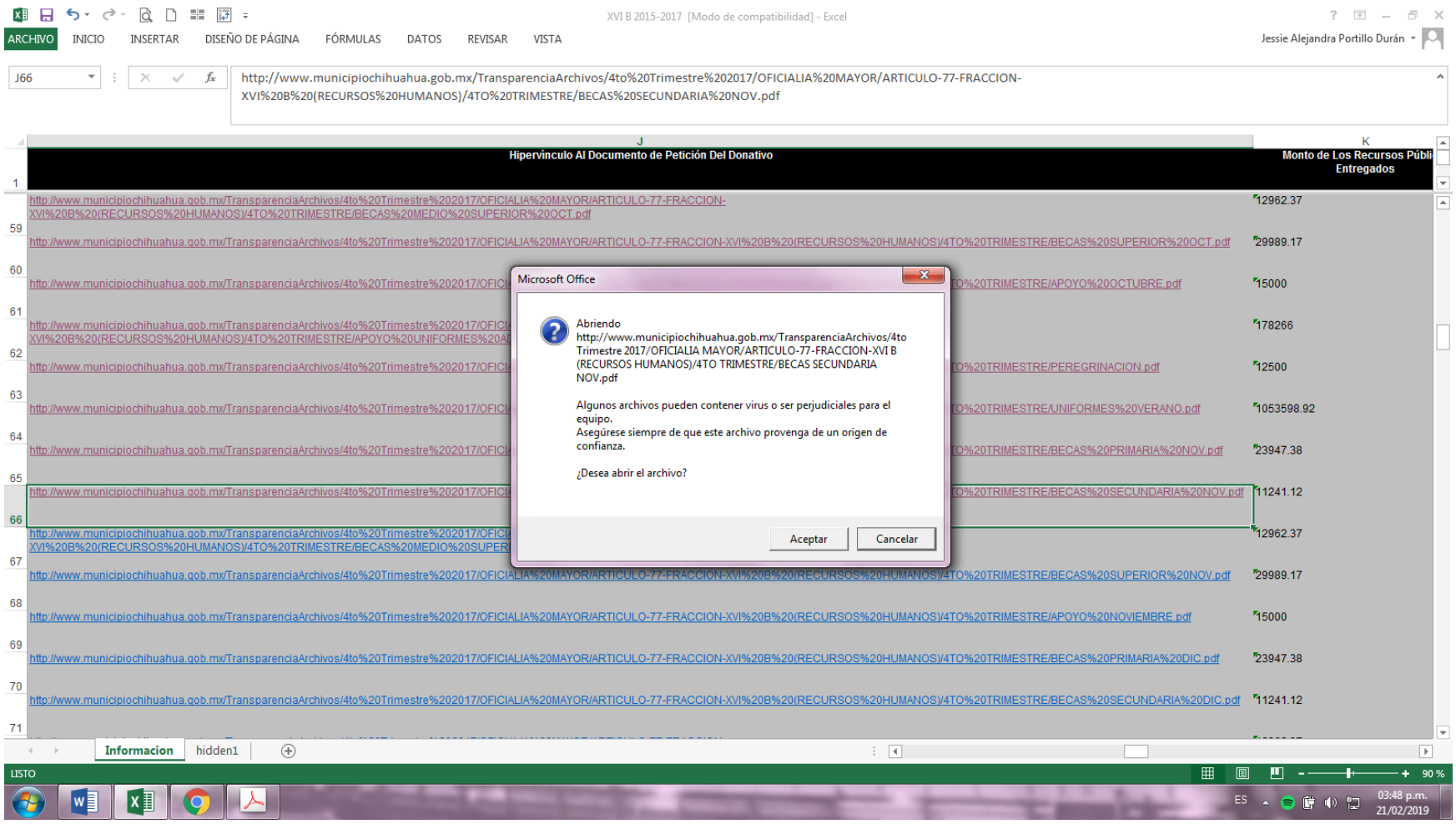
XVI B 2015-2017 [Modo de compatibilidad] - Excel
ARCHIVO INICIO INSERTAR DISEÑO DE PÁGINA FÓRMULAS DATOS REVISAR VISTA
Jessie Alejandra Portillo Durán
J66
http://www.municipiochihuahua.gob.mx/TransparenciaArchivos/4to%20Trimestre%202017/OFICIALIA%20MAYOR/ARTICULO-77-FRACCION-XVI%20B%20(RECURSOS%20HUMANOS)/4TO%20TRIMESTRE/BECAS%20SECUNDARIA%20NOV.pdf
Hipervínculo Al Documento de Petición Del Donativo
Monto de Los Recursos Públi Entregados
12962.37
29989.17
15000
178266
12500
1053598.92
23947.38
11241.12
12962.37
29989.17
15000
23947.38
11241.12
Microsoft Office
Abriendo http://www.municipiochihuahua.gob.mx/TransparenciaArchivos/4to Trimestre 2017/OFICIALIA MAYOR/ARTICULO-77-FRACCION-XVI B (RECURSOS HUMANOS)/4TO TRIMESTRE/BECAS SECUNDARIA NOV.pdf
Algunos archivos pueden contener virus o ser perjudiciales para el equipo.
Asegúrese siempre de que este archivo provenga de un origen de confianza.
¿Desea abrir el archivo?
Aceptar
Cancelar
Informacion
hidden1
LISTO
90 %
ES
03:48 p.m.
21/02/2019

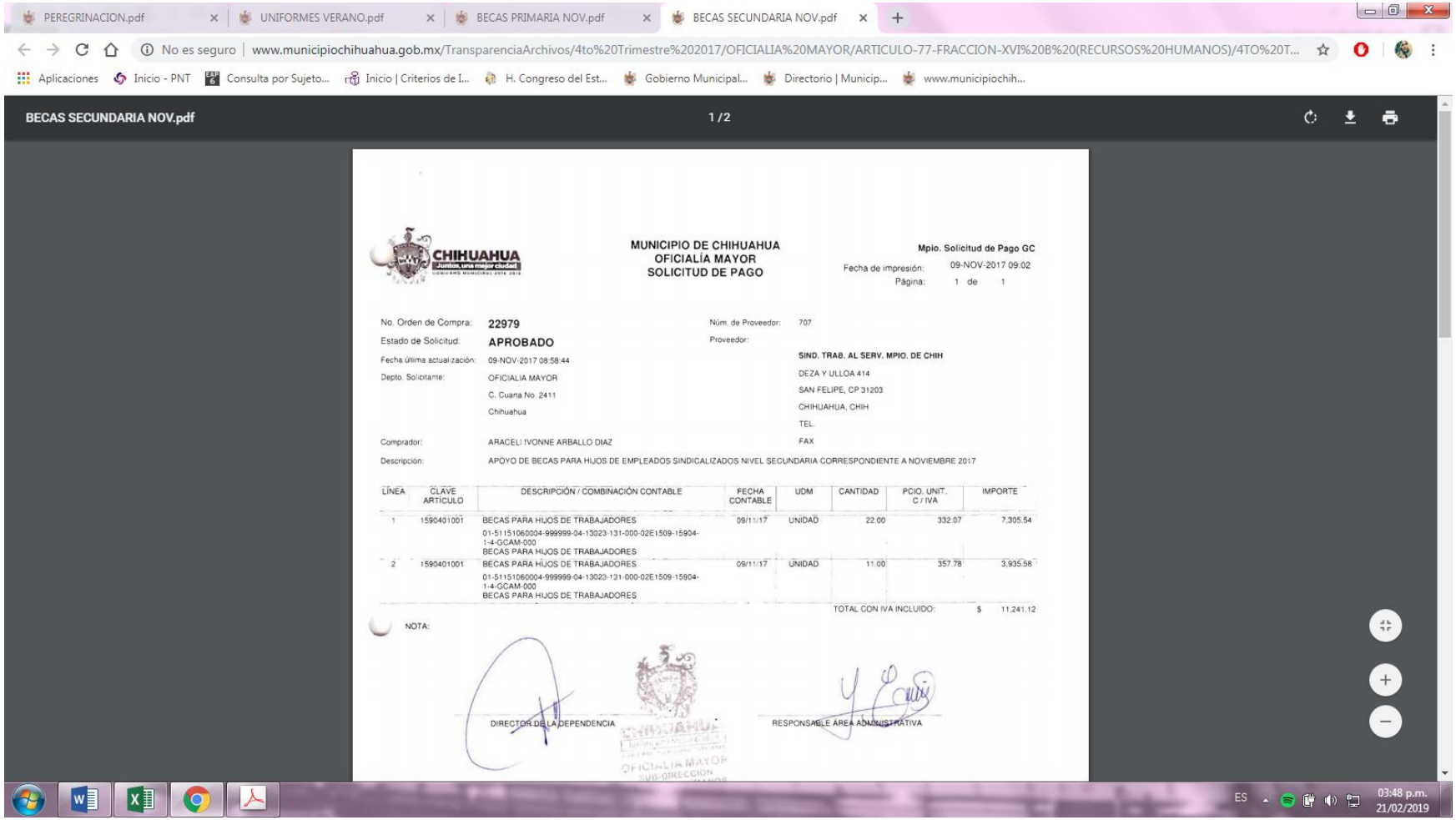
PEREGRINACION.pdf
UNIFORMES VERANO.pdf
BECAS PRIMARIA NOV.pdf
BECAS SECUNDARIA NOV.pdf
No es seguro | www.municipiochihuahua.gob.mx/TransparenciaArchivos/4to%20Trimestre%202017/OFICIALIA%20MAYOR/ARTICULO-77-FRACCION-XVI%20B%20(RECURSOS%20HUMANOS)/4TO%20T...
Aplicaciones
Inicio - PNT
Consulta por Sujeto...
Inicio | Criterios de I...
H. Congreso del Est...
Gobierno Municipal...
Directorio | Municip...
www.municipiochih...
BECAS SECUNDARIA NOV.pdf
1 / 2
CHIHUAHUA
Juntos, una mejor ciudad
MUNICIPIO DE CHIHUAHUA
OFICIALÍA MAYOR
SOLICITUD DE PAGO
Mpio. Solicitud de Pago GC
Fecha de impresión: 09-NOV-2017 09:02
Página: 1 de 1
No. Orden de Compra: 22979
Estado de Solicitud: APROBADO
Fecha última actualización: 09-NOV-2017 08:58:44
Depto. Solicitante: OFICIALIA MAYOR
C. Cuarta No. 2411
Chihuahua
Núm. de Proveedor: 707
Proveedor:
SIND. TRAB. AL SERV. MPIO. DE CHIH
DEZA Y ULLOA 414
SAN FELIPE, CP 31203
CHIHUAHUA, CHIH
TEL.
FAX
Comprador: ARACELI IVONNE ARBALLO DIAZ
Descripción: APOYO DE BECAS PARA HIJOS DE EMPLEADOS SINDICALIZADOS NIVEL SECUNDARIA CORRESPONDIENTE A NOVIEMBRE 2017
LÍNEA
CLAVE ARTÍCULO
DESCRIPCIÓN / COMBINACIÓN CONTABLE
FECHA CONTABLE
UDM
CANTIDAD
PCIO. UNIT. C / IVA
IMPORTE
1 1590401001 BECAS PARA HIJOS DE TRABAJADORES 09/11/17 UNIDAD 22.00 332.07 7,305.54
01-51151060004-999999-04-13023-131-000-02E1509-15904-1-4-GCAM-000
BECAS PARA HIJOS DE TRABAJADORES
2 1590401001 BECAS PARA HIJOS DE TRABAJADORES 09/11/17 UNIDAD 11.00 357.78 3,935.58
01-51151060004-999999-04-13023-131-000-02E1509-15904-1-4-GCAM-000
BECAS PARA HIJOS DE TRABAJADORES
TOTAL CON IVA INCLUIDO: $ 11,241.12
NOTA:
DIRECTOR DE LA DEPENDENCIA
RESPONSABLE ÁREA ADMINISTRATIVA
OFICIALIA MAYOR
SUB-DIRECCION
ES
03:48 p.m.
21/02/2019

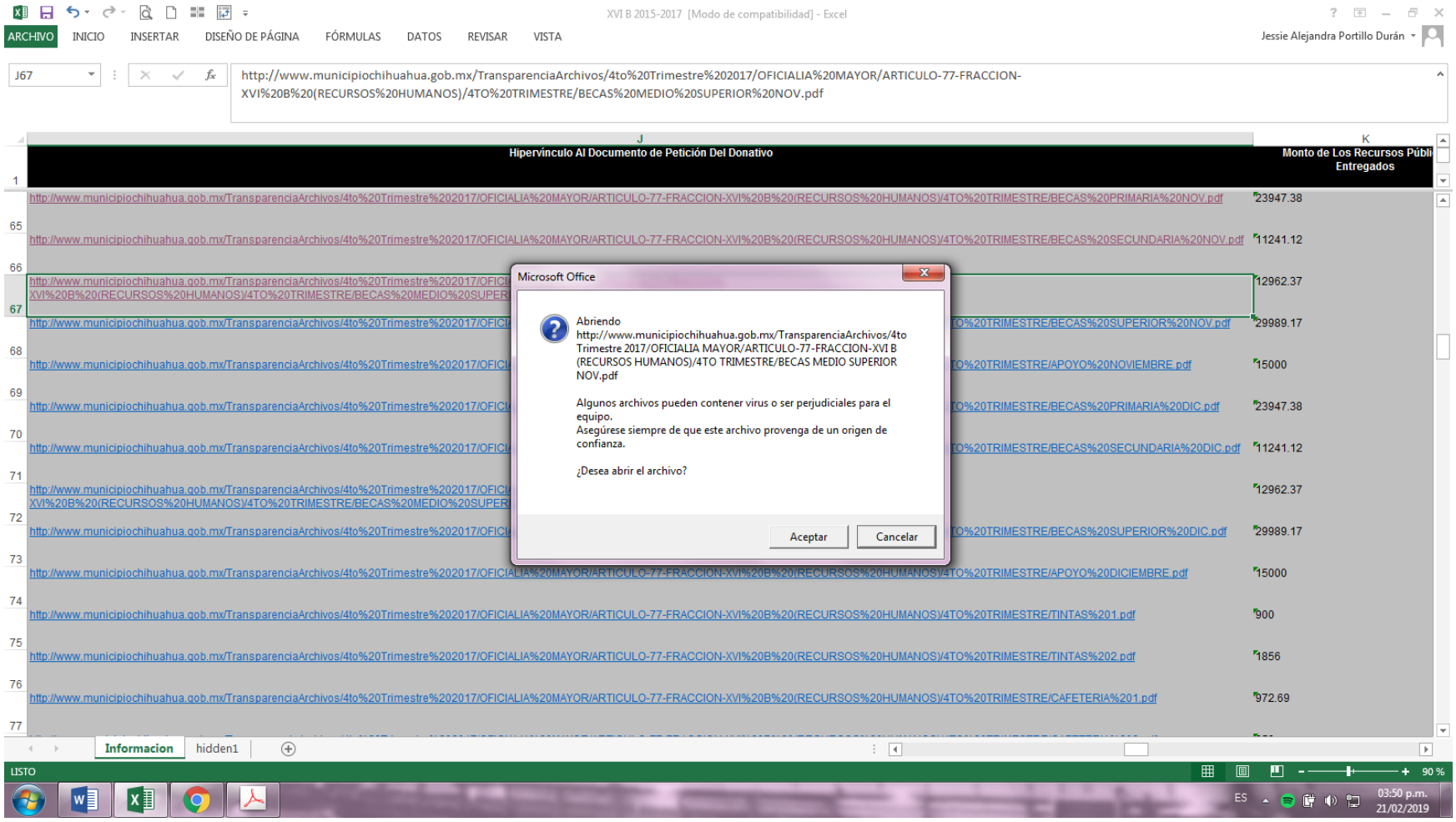
XVI B 2015-2017 [Modo de compatibilidad] - Excel
ARCHIVO INICIO INSERTAR DISEÑO DE PÁGINA FÓRMULAS DATOS REVISAR VISTA
Jessie Alejandra Portillo Durán
J67
http://www.municipiochihuahua.gob.mx/TransparenciaArchivos/4to%20Trimestre%202017/OFICIALIA%20MAYOR/ARTICULO-77-FRACCION-XVI%20B%20(RECURSOS%20HUMANOS)/4TO%20TRIMESTRE/BECAS%20MEDIO%20SUPERIOR%20NOV.pdf
Hipervínculo Al Documento de Petición Del Donativo
Monto de Los Recursos Públi Entregados
http://www.municipiochihuahua.gob.mx/TransparenciaArchivos/4to%20Trimestre%202017/OFICIALIA%20MAYOR/ARTICULO-77-FRACCION-XVI%20B%20(RECURSOS%20HUMANOS)/4TO%20TRIMESTRE/BECAS%20PRIMARIA%20NOV.pdf 23947.38
http://www.municipiochihuahua.gob.mx/TransparenciaArchivos/4to%20Trimestre%202017/OFICIALIA%20MAYOR/ARTICULO-77-FRACCION-XVI%20B%20(RECURSOS%20HUMANOS)/4TO%20TRIMESTRE/BECAS%20SECUNDARIA%20NOV.pdf 11241.12
12962.37
29989.17
15000
23947.38
11241.12
12962.37
29989.17
15000
900
1856
972.69
Microsoft Office
Abriendo http://www.municipiochihuahua.gob.mx/TransparenciaArchivos/4to Trimestre 2017/OFICIALIA MAYOR/ARTICULO-77-FRACCION-XVI B (RECURSOS HUMANOS)/4TO TRIMESTRE/BECAS MEDIO SUPERIOR NOV.pdf
Algunos archivos pueden contener virus o ser perjudiciales para el equipo.
Asegúrese siempre de que este archivo provenga de un origen de confianza.
¿Desea abrir el archivo?
Aceptar
Cancelar
Informacion
hidden1
LISTO
90 %
ES
03:50 p.m.
21/02/2019

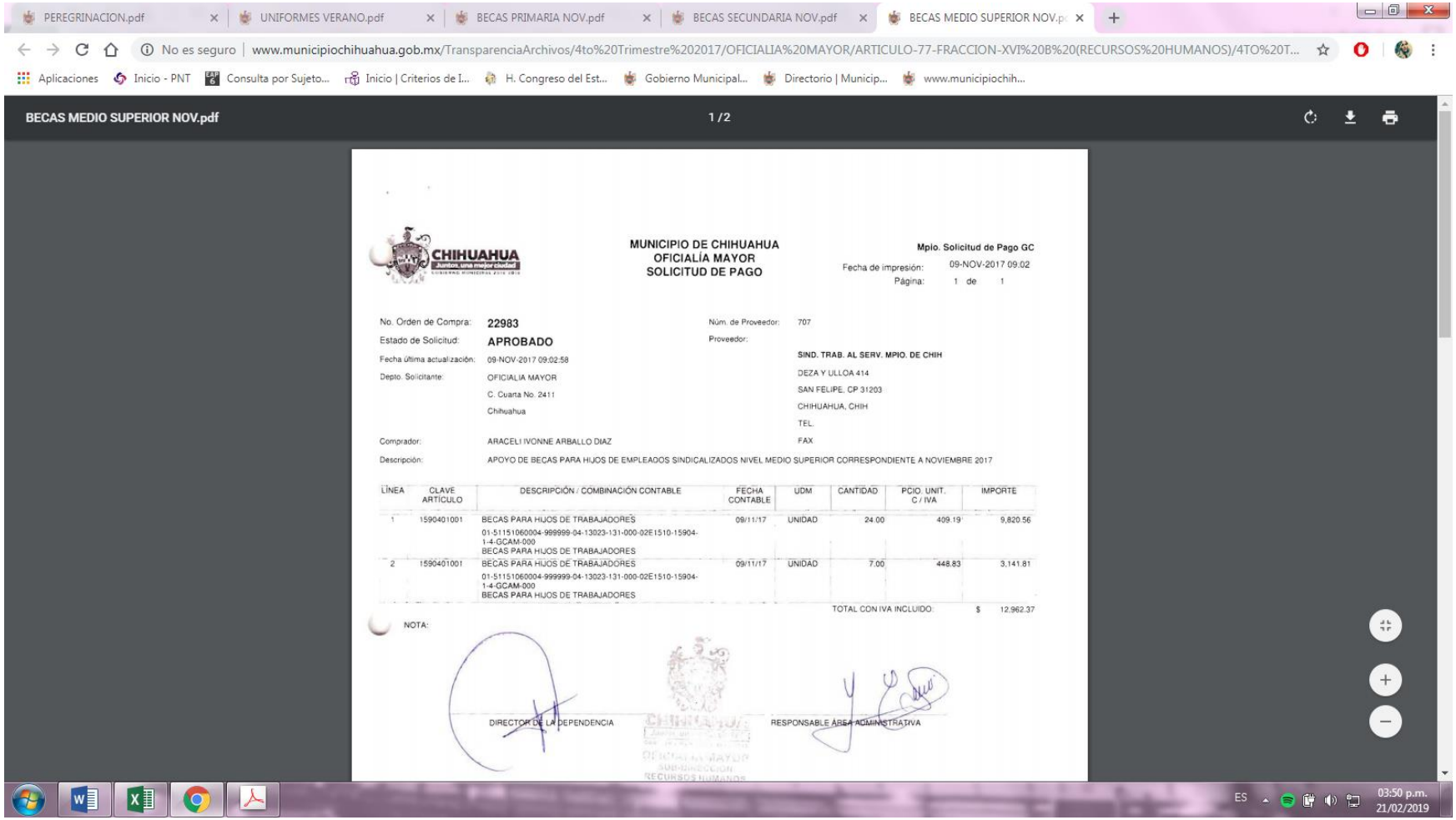
PEREGRINACION.pdf
UNIFORMES VERANO.pdf
BECAS PRIMARIA NOV.pdf
BECAS SECUNDARIA NOV.pdf
BECAS MEDIO SUPERIOR NOV.p
No es seguro | www.municipiochihuahua.gob.mx/TransparenciaArchivos/4to%20Trimestre%202017/OFICIALIA%20MAYOR/ARTICULO-77-FRACCION-XVI%20B%20(RECURSOS%20HUMANOS)/4TO%20T...
Aplicaciones
Inicio - PNT
Consulta por Sujeto...
Inicio | Criterios de I...
H. Congreso del Est...
Gobierno Municipal...
Directorio | Municip...
www.municipiochih...
BECAS MEDIO SUPERIOR NOV.pdf
1 / 2
CHIHUAHUA
Juntos, una mejor ciudad
MUNICIPIO DE CHIHUAHUA
OFICIALÍA MAYOR
SOLICITUD DE PAGO
Mpio. Solicitud de Pago GC
Fecha de impresión: 09-NOV-2017 09:02
Página: 1 de 1
No. Orden de Compra: 22983
Estado de Solicitud: APROBADO
Fecha última actualización: 09-NOV-2017 09:02:58
Depto. Solicitante: OFICIALIA MAYOR
C. Cuarta No. 2411
Chihuahua
Núm. de Proveedor: 707
Proveedor:
SIND. TRAB. AL SERV. MPIO. DE CHIH
DEZA Y ULLOA 414
SAN FELIPE, CP 31203
CHIHUAHUA, CHIH
TEL.
FAX
Comprador: ARACELI IVONNE ARBALLO DIAZ
Descripción: APOYO DE BECAS PARA HIJOS DE EMPLEADOS SINDICALIZADOS NIVEL MEDIO SUPERIOR CORRESPONDIENTE A NOVIEMBRE 2017
LÍNEA
CLAVE ARTÍCULO
DESCRIPCIÓN / COMBINACIÓN CONTABLE
FECHA CONTABLE
UDM
CANTIDAD
PCIO. UNIT. C / IVA
IMPORTE
1 1590401001 BECAS PARA HIJOS DE TRABAJADORES 09/11/17 UNIDAD 24.00 409.19 9,820.56
01-51151060004-999999-04-13023-131-000-02E1510-15904-1-4-GCAM-000
BECAS PARA HIJOS DE TRABAJADORES
2 1590401001 BECAS PARA HIJOS DE TRABAJADORES 09/11/17 UNIDAD 7.00 448.83 3,141.81
01-51151060004-999999-04-13023-131-000-02E1510-15904-1-4-GCAM-000
BECAS PARA HIJOS DE TRABAJADORES
TOTAL CON IVA INCLUIDO: $ 12,962.37
NOTA:
DIRECTOR DE LA DEPENDENCIA
RESPONSABLE ÁREA ADMINISTRATIVA
ES
03:50 p.m.
21/02/2019

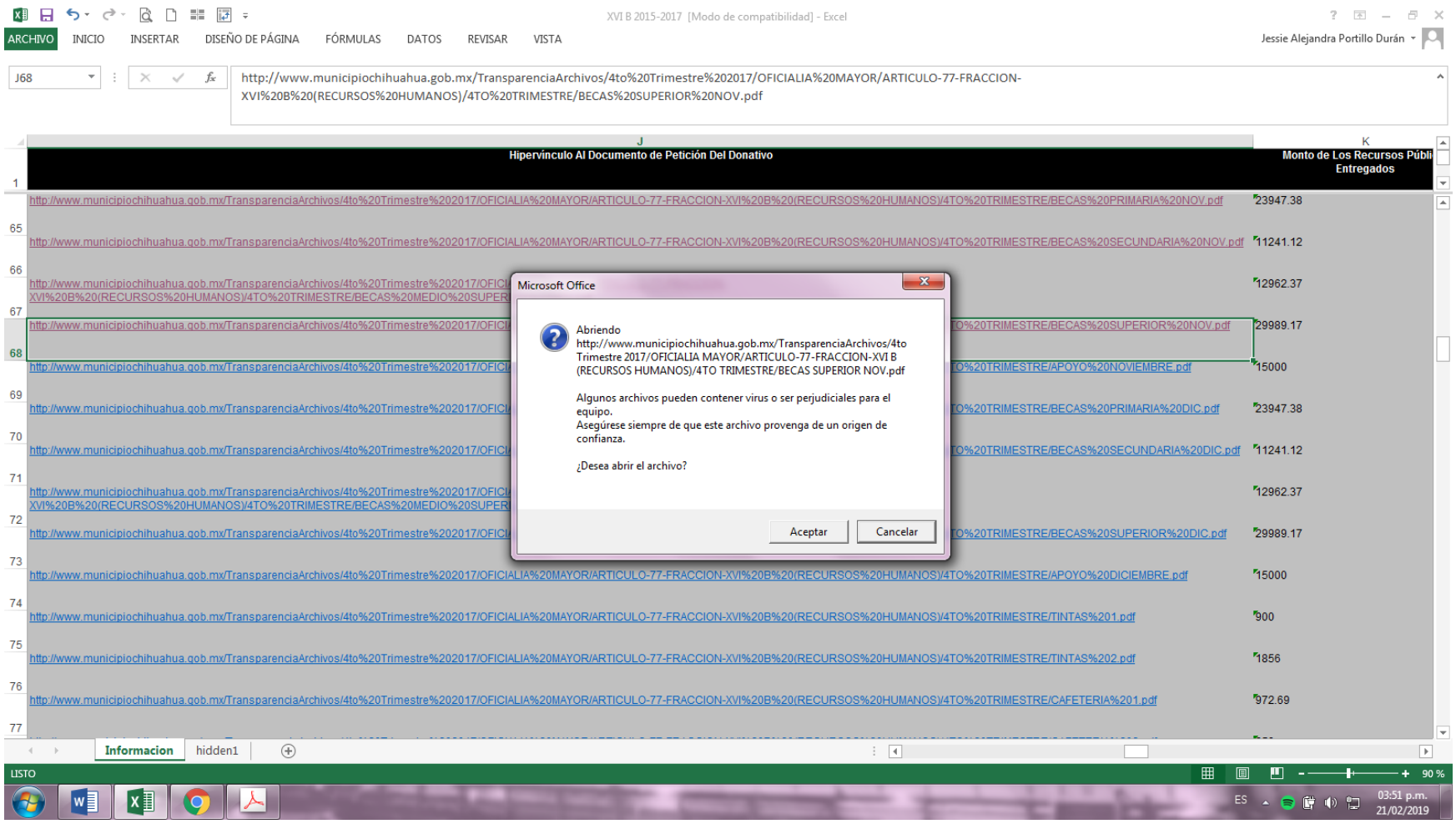
XVI B 2015-2017 [Modo de compatibilidad] - Excel
ARCHIVO
INICIO
INSERTAR
DISEÑO DE PÁGINA
FÓRMULAS
DATOS
REVISAR
VISTA
Jessie Alejandra Portillo Durán
J68
http://www.municipiochihuahua.gob.mx/TransparenciaArchivos/4to%20Trimestre%202017/OFICIALIA%20MAYOR/ARTICULO-77-FRACCION-XVI%20B%20(RECURSOS%20HUMANOS)/4TO%20TRIMESTRE/BECAS%20SUPERIOR%20NOV.pdf
Hipervínculo Al Documento de Petición Del Donativo
Monto de Los Recursos Públi Entregados
http://www.municipiochihuahua.gob.mx/TransparenciaArchivos/4to%20Trimestre%202017/OFICIALIA%20MAYOR/ARTICULO-77-FRACCION-XVI%20B%20(RECURSOS%20HUMANOS)/4TO%20TRIMESTRE/BECAS%20PRIMARIA%20NOV.pdf
23947.38
http://www.municipiochihuahua.gob.mx/TransparenciaArchivos/4to%20Trimestre%202017/OFICIALIA%20MAYOR/ARTICULO-77-FRACCION-XVI%20B%20(RECURSOS%20HUMANOS)/4TO%20TRIMESTRE/BECAS%20SECUNDARIA%20NOV.pdf
11241.12
12962.37
29989.17
15000
http://www.municipiochihuahua.gob.mx/TransparenciaArchivos/4to%20Trimestre%202017/OFICIALIA%20MAYOR/ARTICULO-77-FRACCION-XVI%20B%20(RECURSOS%20HUMANOS)/4TO%20TRIMESTRE/APOYO%20DICIEMBRE.pdf
15000
http://www.municipiochihuahua.gob.mx/TransparenciaArchivos/4to%20Trimestre%202017/OFICIALIA%20MAYOR/ARTICULO-77-FRACCION-XVI%20B%20(RECURSOS%20HUMANOS)/4TO%20TRIMESTRE/TINTAS%201.pdf
900
http://www.municipiochihuahua.gob.mx/TransparenciaArchivos/4to%20Trimestre%202017/OFICIALIA%20MAYOR/ARTICULO-77-FRACCION-XVI%20B%20(RECURSOS%20HUMANOS)/4TO%20TRIMESTRE/TINTAS%202.pdf
1856
http://www.municipiochihuahua.gob.mx/TransparenciaArchivos/4to%20Trimestre%202017/OFICIALIA%20MAYOR/ARTICULO-77-FRACCION-XVI%20B%20(RECURSOS%20HUMANOS)/4TO%20TRIMESTRE/CAFETERIA%201.pdf
972.69
Microsoft Office
Abriendo
http://www.municipiochihuahua.gob.mx/TransparenciaArchivos/4to Trimestre 2017/OFICIALIA MAYOR/ARTICULO-77-FRACCION-XVI B (RECURSOS HUMANOS)/4TO TRIMESTRE/BECAS SUPERIOR NOV.pdf
Algunos archivos pueden contener virus o ser perjudiciales para el equipo.
Asegúrese siempre de que este archivo provenga de un origen de confianza.
¿Desea abrir el archivo?
Aceptar
Cancelar
Informacion
hidden1
LISTO
90 %
ES
03:51 p.m.
21/02/2019

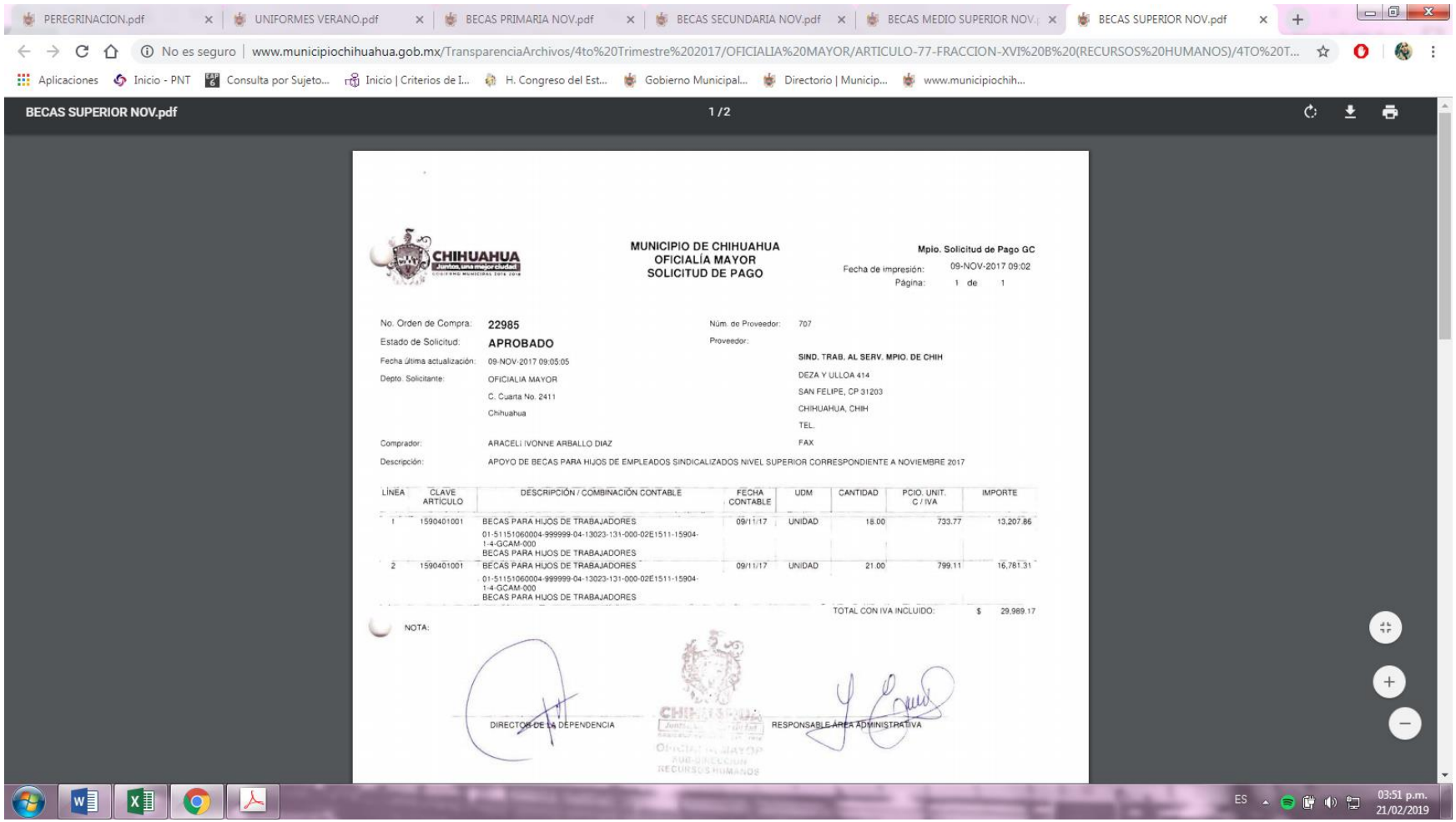


CHIHUAHUA
Juntos, una mejor ciudad

**MUNICIPIO DE CHIHUAHUA**
**OFICIALÍA MAYOR**
**SOLICITUD DE PAGO**

**Mpio. Solicitud de Pago GC**
Fecha de impresión: 09-NOV-2017 09:02
Página: 1 de 1

No. Orden de Compra: **22985**
Estado de Solicitud: **APROBADO**
Fecha última actualización: 09-NOV-2017 09:05:05
Depto. Solicitante: OFICIALIA MAYOR
C. Cuarta No. 2411
Chihuahua

Núm. de Proveedor: 707
Proveedor:
**SIND. TRAB. AL SERV. MPIO. DE CHIH**
DEZA Y ULLOA 414
SAN FELIPE, CP 31203
CHIHUAHUA, CHIH
TEL.
FAX

Comprador: ARACELI IVONNE ARBALLO DIAZ
Descripción: APOYO DE BECAS PARA HIJOS DE EMPLEADOS SINDICALIZADOS NIVEL SUPERIOR CORRESPONDIENTE A NOVIEMBRE 2017

| LÍNEA | CLAVE ARTÍCULO | DESCRIPCIÓN / COMBINACIÓN CONTABLE | FECHA CONTABLE | UDM | CANTIDAD | PCIO. UNIT. C / IVA | IMPORTE |
|---|---|---|---|---|---|---|---|
| 1 | 1590401001 | BECAS PARA HIJOS DE TRABAJADORES<br>01-51151060004-999999-04-13023-131-000-02E1511-15904-1-4-GCAM-000<br>BECAS PARA HIJOS DE TRABAJADORES | 09/11/17 | UNIDAD | 18.00 | 733.77 | 13,207.86 |
| 2 | 1590401001 | BECAS PARA HIJOS DE TRABAJADORES<br>01-51151060004-999999-04-13023-131-000-02E1511-15904-1-4-GCAM-000<br>BECAS PARA HIJOS DE TRABAJADORES | 09/11/17 | UNIDAD | 21.00 | 799.11 | 16,781.31 |
| | | | | | | TOTAL CON IVA INCLUIDO: | $ 29,989.17 |

NOTA:

DIRECTOR DE LA DEPENDENCIA

OFICIALIA MAYOR
SUB-DIRECCION
RECURSOS HUMANOS

RESPONSABLE ÁREA ADMINISTRATIVA

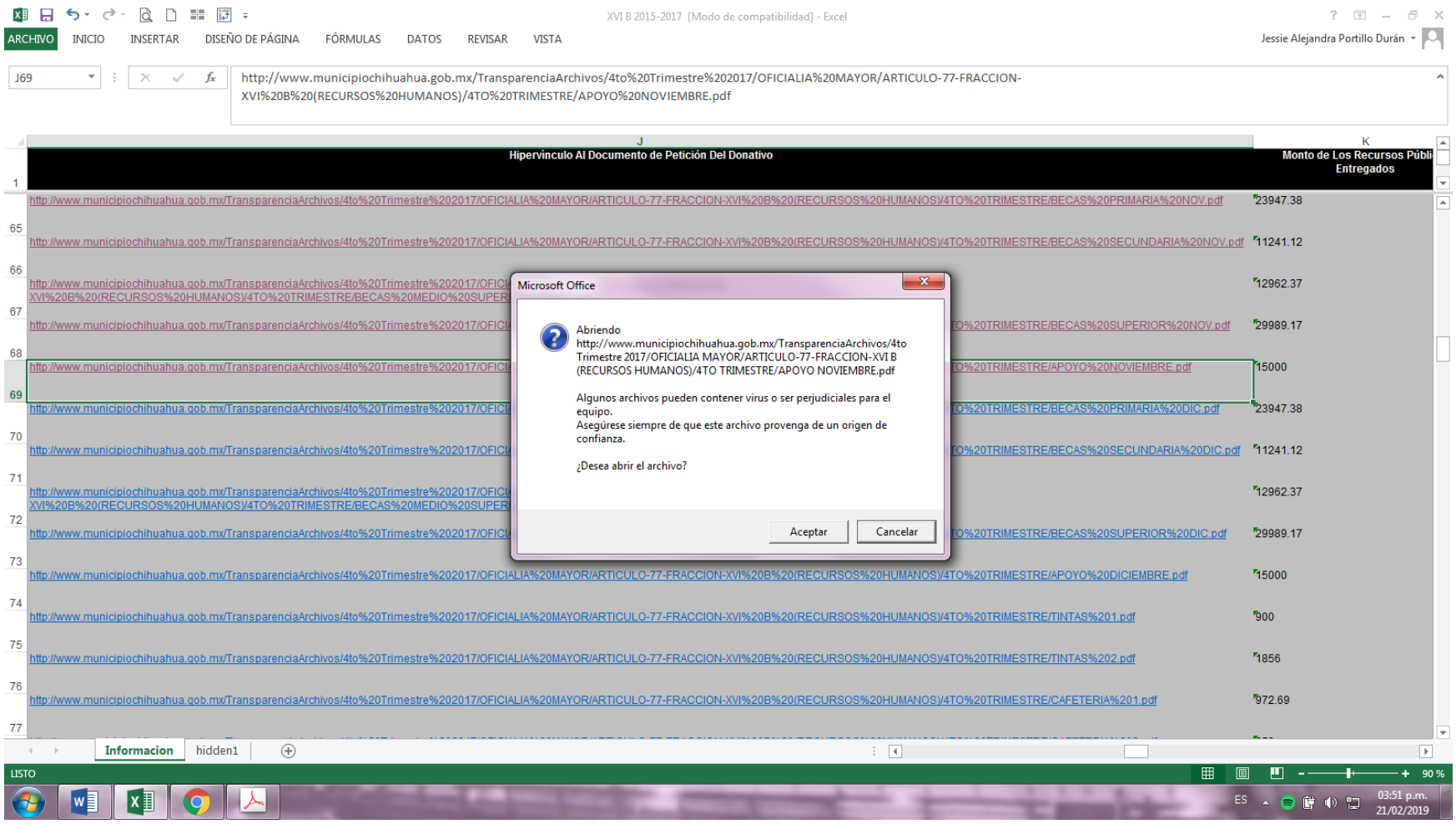
XVI B 2015-2017 [Modo de compatibilidad] - Excel
ARCHIVO INICIO INSERTAR DISEÑO DE PÁGINA FÓRMULAS DATOS REVISAR VISTA
Jessie Alejandra Portillo Durán
J69
http://www.municipiochihuahua.gob.mx/TransparenciaArchivos/4to%20Trimestre%202017/OFICIALIA%20MAYOR/ARTICULO-77-FRACCION-XVI%20B%20(RECURSOS%20HUMANOS)/4TO%20TRIMESTRE/APOYO%20NOVIEMBRE.pdf
J
Hipervínculo Al Documento de Petición Del Donativo
K
Monto de Los Recursos Públi Entregados
1
http://www.municipiochihuahua.gob.mx/TransparenciaArchivos/4to%20Trimestre%202017/OFICIALIA%20MAYOR/ARTICULO-77-FRACCION-XVI%20B%20(RECURSOS%20HUMANOS)/4TO%20TRIMESTRE/BECAS%20PRIMARIA%20NOV.pdf
23947.38
65
http://www.municipiochihuahua.gob.mx/TransparenciaArchivos/4to%20Trimestre%202017/OFICIALIA%20MAYOR/ARTICULO-77-FRACCION-XVI%20B%20(RECURSOS%20HUMANOS)/4TO%20TRIMESTRE/BECAS%20SECUNDARIA%20NOV.pdf
11241.12
66
http://www.municipiochihuahua.gob.mx/TransparenciaArchivos/4to%20Trimestre%202017/OFICI
XVI%20B%20(RECURSOS%20HUMANOS)/4TO%20TRIMESTRE/BECAS%20MEDIO%20SUPER
12962.37
67
http://www.municipiochihuahua.gob.mx/TransparenciaArchivos/4to%20Trimestre%202017/OFICI
TO%20TRIMESTRE/BECAS%20SUPERIOR%20NOV.pdf
29989.17
68
http://www.municipiochihuahua.gob.mx/TransparenciaArchivos/4to%20Trimestre%202017/OFICI
TO%20TRIMESTRE/APOYO%20NOVIEMBRE.pdf
15000
69
http://www.municipiochihuahua.gob.mx/TransparenciaArchivos/4to%20Trimestre%202017/OFICI
TO%20TRIMESTRE/BECAS%20PRIMARIA%20DIC.pdf
23947.38
70
http://www.municipiochihuahua.gob.mx/TransparenciaArchivos/4to%20Trimestre%202017/OFICI
TO%20TRIMESTRE/BECAS%20SECUNDARIA%20DIC.pdf
11241.12
71
http://www.municipiochihuahua.gob.mx/TransparenciaArchivos/4to%20Trimestre%202017/OFICI
XVI%20B%20(RECURSOS%20HUMANOS)/4TO%20TRIMESTRE/BECAS%20MEDIO%20SUPER
12962.37
72
http://www.municipiochihuahua.gob.mx/TransparenciaArchivos/4to%20Trimestre%202017/OFICI
TO%20TRIMESTRE/BECAS%20SUPERIOR%20DIC.pdf
29989.17
73
http://www.municipiochihuahua.gob.mx/TransparenciaArchivos/4to%20Trimestre%202017/OFICIALIA%20MAYOR/ARTICULO-77-FRACCION-XVI%20B%20(RECURSOS%20HUMANOS)/4TO%20TRIMESTRE/APOYO%20DICIEMBRE.pdf
15000
74
http://www.municipiochihuahua.gob.mx/TransparenciaArchivos/4to%20Trimestre%202017/OFICIALIA%20MAYOR/ARTICULO-77-FRACCION-XVI%20B%20(RECURSOS%20HUMANOS)/4TO%20TRIMESTRE/TINTAS%201.pdf
900
75
http://www.municipiochihuahua.gob.mx/TransparenciaArchivos/4to%20Trimestre%202017/OFICIALIA%20MAYOR/ARTICULO-77-FRACCION-XVI%20B%20(RECURSOS%20HUMANOS)/4TO%20TRIMESTRE/TINTAS%202.pdf
1856
76
http://www.municipiochihuahua.gob.mx/TransparenciaArchivos/4to%20Trimestre%202017/OFICIALIA%20MAYOR/ARTICULO-77-FRACCION-XVI%20B%20(RECURSOS%20HUMANOS)/4TO%20TRIMESTRE/CAFETERIA%201.pdf
972.69
77
Microsoft Office
Abriendo
http://www.municipiochihuahua.gob.mx/TransparenciaArchivos/4to Trimestre 2017/OFICIALIA MAYOR/ARTICULO-77-FRACCION-XVI B (RECURSOS HUMANOS)/4TO TRIMESTRE/APOYO NOVIEMBRE.pdf
Algunos archivos pueden contener virus o ser perjudiciales para el equipo.
Asegúrese siempre de que este archivo provenga de un origen de confianza.
¿Desea abrir el archivo?
Aceptar
Cancelar
Informacion
hidden1
LISTO
90 %
ES
03:51 p.m.
21/02/2019

PEREGRINACION.pdf | UNIFORMES VERANO.pdf | BECAS PRIMARIA NOV.pdf | BECAS SECUNDARIA NOV | BECAS MEDIO SUPERIOR | BECAS SUPERIOR NOV.pdf | APOYO NOVIEMBRE.pdf

No es seguro | www.municipiochihuahua.gob.mx/TransparenciaArchivos/4to%20Trimestre%202017/OFICIALIA%20MAYOR/ARTICULO-77-FRACCION-XVI%20B%20(RECURSOS%20HUMANOS)/4TO%20T...

Aplicaciones | Inicio - PNT | Consulta por Sujeto... | Inicio | Criterios de I... | H. Congreso del Est... | Gobierno Municipal... | Directorio | Municip... | www.municipiochih...

CHIHUAHUA
Juntos, una mejor ciudad

**MUNICIPIO DE CHIHUAHUA**
**OFICIALÍA MAYOR**
**SOLICITUD DE PAGO**

**Mpio. Solicitud de Pago GC**
Fecha de impresión: 09-NOV-2017 08:52
Página: 1 de 1

No. Orden de Compra: **22978**
Estado de Solicitud: **APROBADO**
Fecha última actualización: 09-NOV-2017 08:55:48
Depto. Solicitante: OFICIALÍA MAYOR
C. Cuarta No. 2411
Chihuahua

Núm. de Proveedor: 707
Proveedor:
**SIND. TRAB. AL SERV. MPIO. DE CHIH**
DEZA Y ULLOA 414
SAN FELIPE, CP 31203
CHIHUAHUA, CHIH
TEL.
FAX

Comprador: ARACELI IVONNE ARBALLO DIAZ
Descripción: APOYO PARA EL PERSONAL DE LA MESA DIRECTIVA DEL SINDICATO CORRESPONDIENTE A NOVIEMBRE 2017

| LÍNEA | CLAVE ARTÍCULO | DESCRIPCIÓN / COMBINACIÓN CONTABLE | FECHA CONTABLE | UDM | CANTIDAD | PCIO. UNIT. C / IVA | IMPORTE |
|---|---|---|---|---|---|---|---|
| 1 | 4430201001 | AYUDAS SOCIALES A INSTITUCIONES Y AGRUPACIONES DE AP<br>01-52431010002-999999-04-13023-131-000-02E1202-44302-1-4-GCAM-000<br>AYUDAS SOCIALES A INSTITUCIONES Y AGRUPACIONES DE AP | 09/11/17 | UNIDAD | 1.00 | 15,000.00 | 15,000.00 |
| | | | | | TOTAL CON IVA INCLUIDO: | | $ 15,000.00 |

NOTA:

DIRECTOR DE LA DEPENDENCIA

OFICIALÍA MAYOR
SUB-DIRECCIÓN
RECURSOS HUMANOS

RESPONSABLE ÁREA ADMINISTRATIVA

ES 03:52 p.m. 21/02/2019

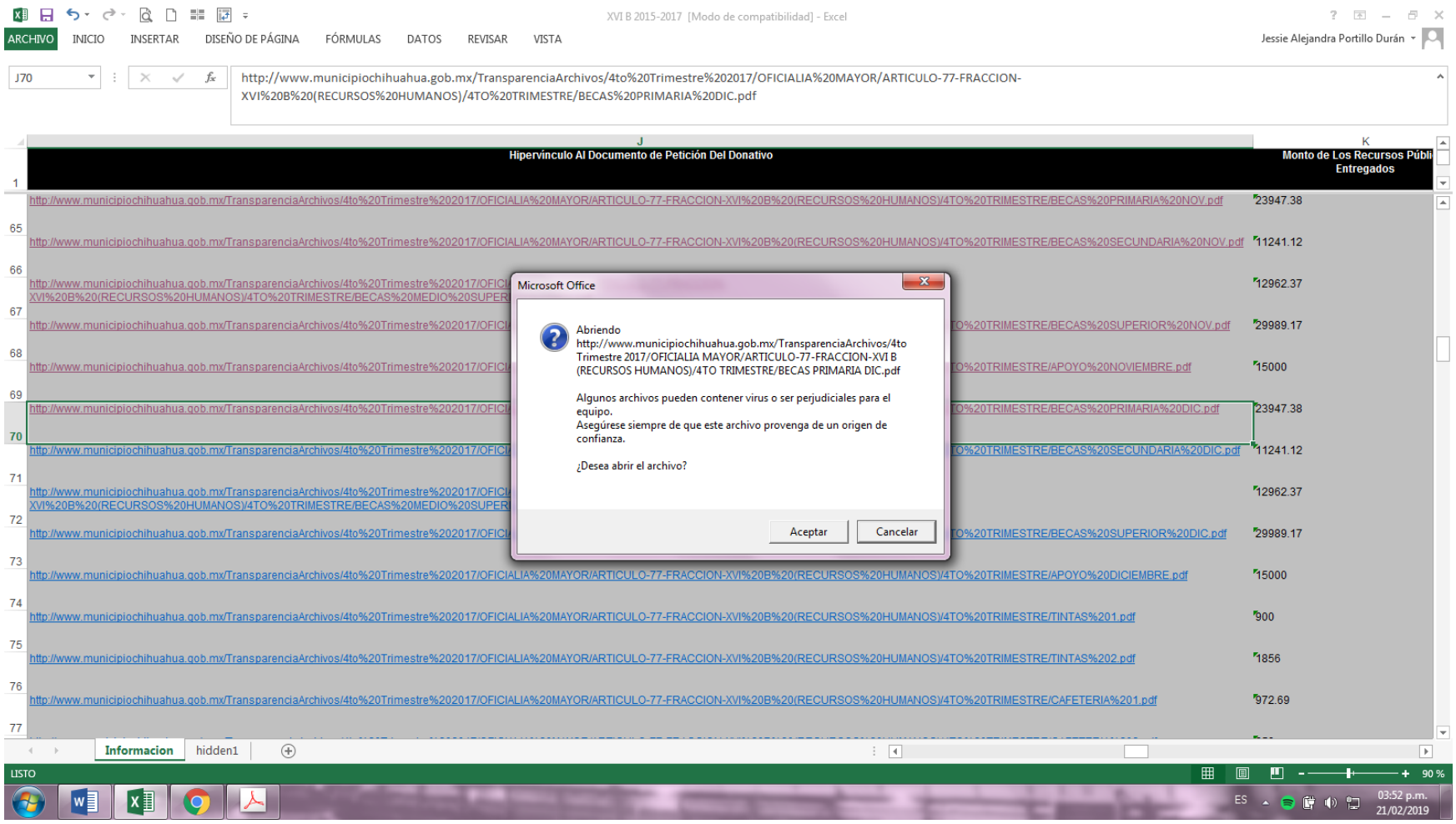
XVI B 2015-2017 [Modo de compatibilidad] - Excel
ARCHIVO
INICIO
INSERTAR
DISEÑO DE PÁGINA
FÓRMULAS
DATOS
REVISAR
VISTA
Jessie Alejandra Portillo Durán
J70
http://www.municipiochihuahua.gob.mx/TransparenciaArchivos/4to%20Trimestre%202017/OFICIALIA%20MAYOR/ARTICULO-77-FRACCION-XVI%20B%20(RECURSOS%20HUMANOS)/4TO%20TRIMESTRE/BECAS%20PRIMARIA%20DIC.pdf
Hipervínculo Al Documento de Petición Del Donativo
Monto de Los Recursos Públi Entregados
http://www.municipiochihuahua.gob.mx/TransparenciaArchivos/4to%20Trimestre%202017/OFICIALIA%20MAYOR/ARTICULO-77-FRACCION-XVI%20B%20(RECURSOS%20HUMANOS)/4TO%20TRIMESTRE/BECAS%20PRIMARIA%20NOV.pdf
23947.38
http://www.municipiochihuahua.gob.mx/TransparenciaArchivos/4to%20Trimestre%202017/OFICIALIA%20MAYOR/ARTICULO-77-FRACCION-XVI%20B%20(RECURSOS%20HUMANOS)/4TO%20TRIMESTRE/BECAS%20SECUNDARIA%20NOV.pdf
11241.12
12962.37
29989.17
15000
23947.38
11241.12
12962.37
29989.17
15000
Microsoft Office
Abriendo
http://www.municipiochihuahua.gob.mx/TransparenciaArchivos/4to Trimestre 2017/OFICIALIA MAYOR/ARTICULO-77-FRACCION-XVI B (RECURSOS HUMANOS)/4TO TRIMESTRE/BECAS PRIMARIA DIC.pdf
Algunos archivos pueden contener virus o ser perjudiciales para el equipo.
Asegúrese siempre de que este archivo provenga de un origen de confianza.
¿Desea abrir el archivo?
Aceptar
Cancelar
http://www.municipiochihuahua.gob.mx/TransparenciaArchivos/4to%20Trimestre%202017/OFICIALIA%20MAYOR/ARTICULO-77-FRACCION-XVI%20B%20(RECURSOS%20HUMANOS)/4TO%20TRIMESTRE/APOYO%20DICIEMBRE.pdf
15000
http://www.municipiochihuahua.gob.mx/TransparenciaArchivos/4to%20Trimestre%202017/OFICIALIA%20MAYOR/ARTICULO-77-FRACCION-XVI%20B%20(RECURSOS%20HUMANOS)/4TO%20TRIMESTRE/TINTAS%201.pdf
900
http://www.municipiochihuahua.gob.mx/TransparenciaArchivos/4to%20Trimestre%202017/OFICIALIA%20MAYOR/ARTICULO-77-FRACCION-XVI%20B%20(RECURSOS%20HUMANOS)/4TO%20TRIMESTRE/TINTAS%202.pdf
1856
http://www.municipiochihuahua.gob.mx/TransparenciaArchivos/4to%20Trimestre%202017/OFICIALIA%20MAYOR/ARTICULO-77-FRACCION-XVI%20B%20(RECURSOS%20HUMANOS)/4TO%20TRIMESTRE/CAFETERIA%201.pdf
972.69
Informacion
hidden1
LISTO
90 %
ES
03:52 p.m.
21/02/2019

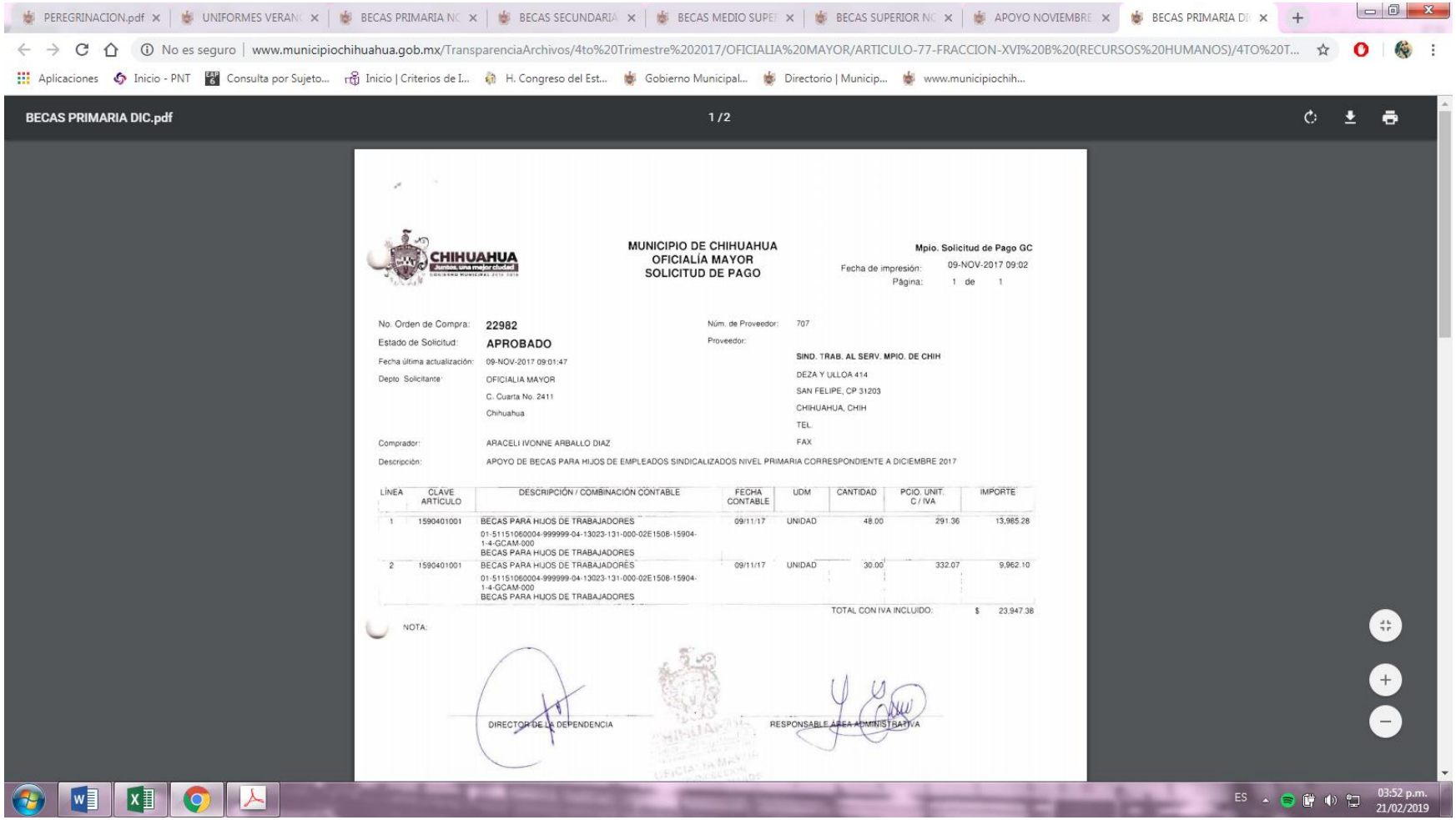

PEREGRINACION.pdf | UNIFORMES VERANO | BECAS PRIMARIA NO | BECAS SECUNDARIA | BECAS MEDIO SUPER | BECAS SUPERIOR NO | APOYO NOVIEMBRE | BECAS PRIMARIA DI

No es seguro | www.municipiochihuahua.gob.mx/TransparenciaArchivos/4to%20Trimestre%202017/OFICIALIA%20MAYOR/ARTICULO-77-FRACCION-XVI%20B%20(RECURSOS%20HUMANOS)/4TO%20T...

Aplicaciones | Inicio - PNT | Consulta por Sujeto... | Inicio | Criterios de I... | H. Congreso del Est... | Gobierno Municipal... | Directorio | Municip... | www.municipiochih...

BECAS PRIMARIA DIC.pdf 1 / 2

CHIHUAHUA

**MUNICIPIO DE CHIHUAHUA**
**OFICIALÍA MAYOR**
**SOLICITUD DE PAGO**

**Mpio. Solicitud de Pago GC**
Fecha de impresión: 09-NOV-2017 09:02
Página: 1 de 1

No. Orden de Compra: **22982**
Estado de Solicitud: **APROBADO**
Fecha última actualización: 09-NOV-2017 09:01:47
Depto Solicitante: OFICIALIA MAYOR
C. Cuarta No. 2411
Chihuahua

Núm. de Proveedor: 707
Proveedor:
**SIND. TRAB. AL SERV. MPIO. DE CHIH**
DEZA Y ULLOA 414
SAN FELIPE, CP 31203
CHIHUAHUA, CHIH
TEL.
FAX

Comprador: ARACELI IVONNE ARBALLO DIAZ
Descripción: APOYO DE BECAS PARA HIJOS DE EMPLEADOS SINDICALIZADOS NIVEL PRIMARIA CORRESPONDIENTE A DICIEMBRE 2017

| LÍNEA | CLAVE ARTICULO | DESCRIPCIÓN / COMBINACIÓN CONTABLE | FECHA CONTABLE | UDM | CANTIDAD | PCIO. UNIT. C / IVA | IMPORTE |
|---|---|---|---|---|---|---|---|
| 1 | 1590401001 | BECAS PARA HIJOS DE TRABAJADORES<br>01-51151060004-999999-04-13023-131-000-02E1508-15904-1-4-GCAM-000<br>BECAS PARA HIJOS DE TRABAJADORES | 09/11/17 | UNIDAD | 48.00 | 291.36 | 13,985.28 |
| 2 | 1590401001 | BECAS PARA HIJOS DE TRABAJADORES<br>01-51151060004-999999-04-13023-131-000-02E1508-15904-1-4-GCAM-000<br>BECAS PARA HIJOS DE TRABAJADORES | 09/11/17 | UNIDAD | 30.00 | 332.07 | 9,962.10 |
| | | | | | | TOTAL CON IVA INCLUIDO: | $ 23,947.38 |

NOTA:

DIRECTOR DE LA DEPENDENCIA

RESPONSABLE ÁREA ADMINISTRATIVA

ES 03:52 p.m. 21/02/2019

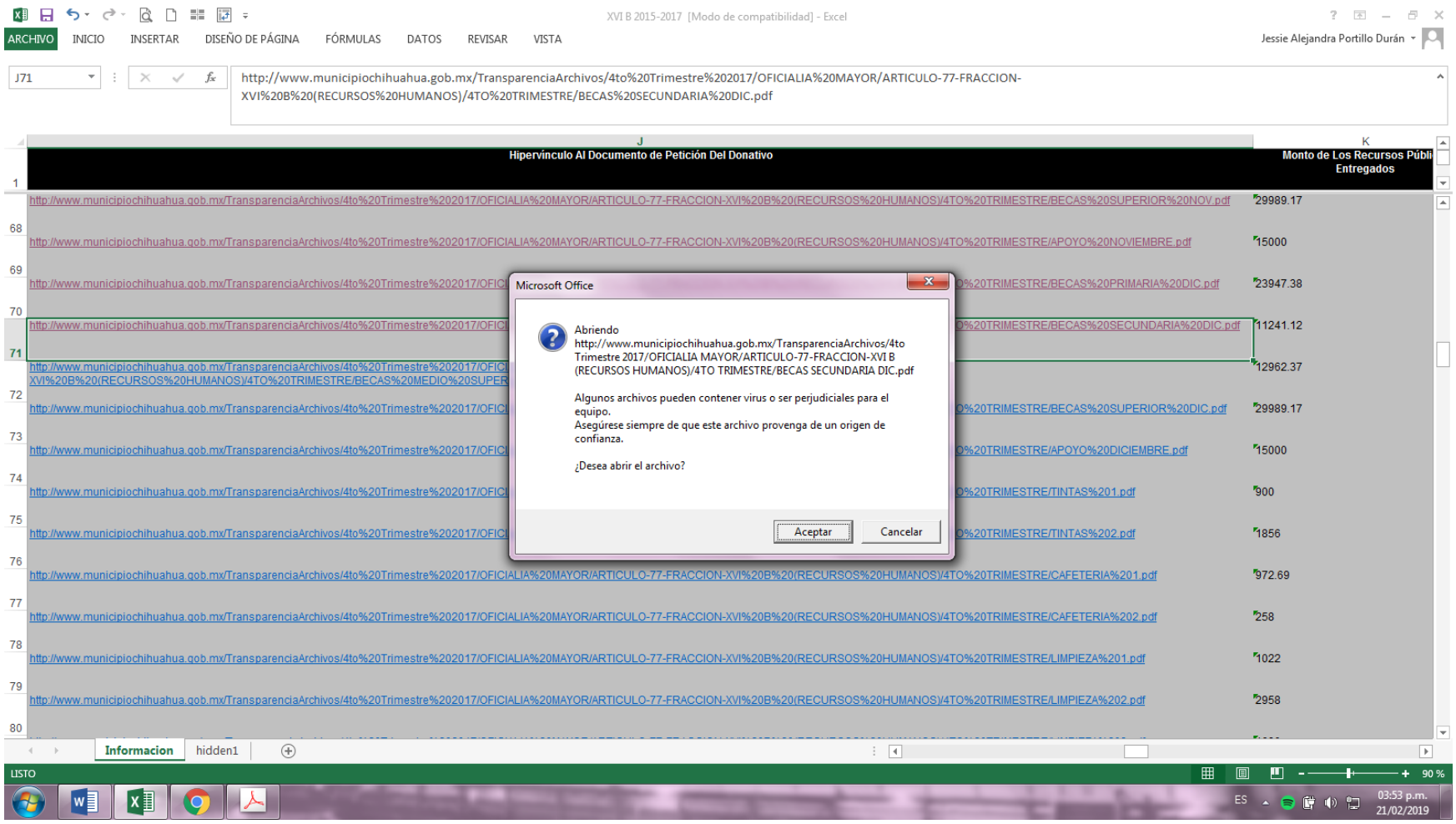
XVI B 2015-2017 [Modo de compatibilidad] - Excel
ARCHIVO INICIO INSERTAR DISEÑO DE PÁGINA FÓRMULAS DATOS REVISAR VISTA
Jessie Alejandra Portillo Durán
J71
http://www.municipiochihuahua.gob.mx/TransparenciaArchivos/4to%20Trimestre%202017/OFICIALIA%20MAYOR/ARTICULO-77-FRACCION-XVI%20B%20(RECURSOS%20HUMANOS)/4TO%20TRIMESTRE/BECAS%20SECUNDARIA%20DIC.pdf
J
Hipervínculo Al Documento de Petición Del Donativo
K
Monto de Los Recursos Públi Entregados
http://www.municipiochihuahua.gob.mx/TransparenciaArchivos/4to%20Trimestre%202017/OFICIALIA%20MAYOR/ARTICULO-77-FRACCION-XVI%20B%20(RECURSOS%20HUMANOS)/4TO%20TRIMESTRE/BECAS%20SUPERIOR%20NOV.pdf 29989.17
http://www.municipiochihuahua.gob.mx/TransparenciaArchivos/4to%20Trimestre%202017/OFICIALIA%20MAYOR/ARTICULO-77-FRACCION-XVI%20B%20(RECURSOS%20HUMANOS)/4TO%20TRIMESTRE/APOYO%20NOVIEMBRE.pdf 15000
http://www.municipiochihuahua.gob.mx/TransparenciaArchivos/4to%20Trimestre%202017/OFICIALIA%20MAYOR/ARTICULO-77-FRACCION-XVI%20B%20(RECURSOS%20HUMANOS)/4TO%20TRIMESTRE/BECAS%20PRIMARIA%20DIC.pdf 23947.38
http://www.municipiochihuahua.gob.mx/TransparenciaArchivos/4to%20Trimestre%202017/OFICIALIA%20MAYOR/ARTICULO-77-FRACCION-XVI%20B%20(RECURSOS%20HUMANOS)/4TO%20TRIMESTRE/BECAS%20SECUNDARIA%20DIC.pdf 11241.12
http://www.municipiochihuahua.gob.mx/TransparenciaArchivos/4to%20Trimestre%202017/OFICIALIA%20MAYOR/ARTICULO-77-FRACCION-XVI%20B%20(RECURSOS%20HUMANOS)/4TO%20TRIMESTRE/BECAS%20MEDIO%20SUPER 12962.37
http://www.municipiochihuahua.gob.mx/TransparenciaArchivos/4to%20Trimestre%202017/OFICIALIA%20MAYOR/ARTICULO-77-FRACCION-XVI%20B%20(RECURSOS%20HUMANOS)/4TO%20TRIMESTRE/BECAS%20SUPERIOR%20DIC.pdf 29989.17
http://www.municipiochihuahua.gob.mx/TransparenciaArchivos/4to%20Trimestre%202017/OFICIALIA%20MAYOR/ARTICULO-77-FRACCION-XVI%20B%20(RECURSOS%20HUMANOS)/4TO%20TRIMESTRE/APOYO%20DICIEMBRE.pdf 15000
http://www.municipiochihuahua.gob.mx/TransparenciaArchivos/4to%20Trimestre%202017/OFICIALIA%20MAYOR/ARTICULO-77-FRACCION-XVI%20B%20(RECURSOS%20HUMANOS)/4TO%20TRIMESTRE/TINTAS%201.pdf 900
http://www.municipiochihuahua.gob.mx/TransparenciaArchivos/4to%20Trimestre%202017/OFICIALIA%20MAYOR/ARTICULO-77-FRACCION-XVI%20B%20(RECURSOS%20HUMANOS)/4TO%20TRIMESTRE/TINTAS%202.pdf 1856
http://www.municipiochihuahua.gob.mx/TransparenciaArchivos/4to%20Trimestre%202017/OFICIALIA%20MAYOR/ARTICULO-77-FRACCION-XVI%20B%20(RECURSOS%20HUMANOS)/4TO%20TRIMESTRE/CAFETERIA%201.pdf 972.69
http://www.municipiochihuahua.gob.mx/TransparenciaArchivos/4to%20Trimestre%202017/OFICIALIA%20MAYOR/ARTICULO-77-FRACCION-XVI%20B%20(RECURSOS%20HUMANOS)/4TO%20TRIMESTRE/CAFETERIA%202.pdf 258
http://www.municipiochihuahua.gob.mx/TransparenciaArchivos/4to%20Trimestre%202017/OFICIALIA%20MAYOR/ARTICULO-77-FRACCION-XVI%20B%20(RECURSOS%20HUMANOS)/4TO%20TRIMESTRE/LIMPIEZA%201.pdf 1022
http://www.municipiochihuahua.gob.mx/TransparenciaArchivos/4to%20Trimestre%202017/OFICIALIA%20MAYOR/ARTICULO-77-FRACCION-XVI%20B%20(RECURSOS%20HUMANOS)/4TO%20TRIMESTRE/LIMPIEZA%202.pdf 2958
Microsoft Office
Abriendo
http://www.municipiochihuahua.gob.mx/TransparenciaArchivos/4to Trimestre 2017/OFICIALIA MAYOR/ARTICULO-77-FRACCION-XVI B (RECURSOS HUMANOS)/4TO TRIMESTRE/BECAS SECUNDARIA DIC.pdf
Algunos archivos pueden contener virus o ser perjudiciales para el equipo.
Asegúrese siempre de que este archivo provenga de un origen de confianza.
¿Desea abrir el archivo?
Aceptar
Cancelar
Informacion
hidden1
LISTO
90 %
ES
03:53 p.m.
21/02/2019

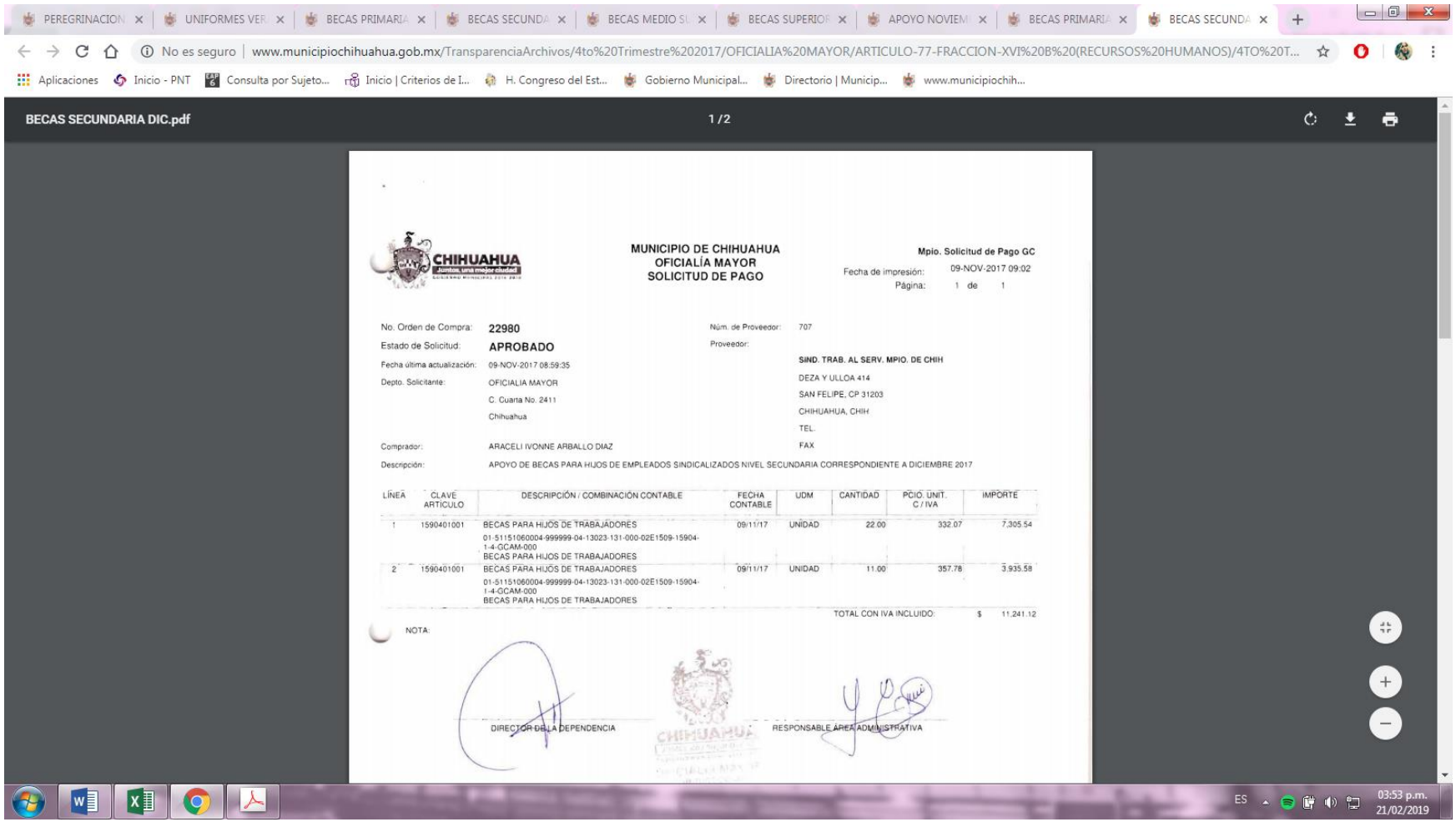
PEREGRINACION
UNIFORMES VER
BECAS PRIMARIA
BECAS SECUNDA
BECAS MEDIO SU
BECAS SUPERIOR
APOYO NOVIEM
BECAS PRIMARIA
BECAS SECUNDA
No es seguro | www.municipiochihuahua.gob.mx/TransparenciaArchivos/4to%20Trimestre%202017/OFICIALIA%20MAYOR/ARTICULO-77-FRACCION-XVI%20B%20(RECURSOS%20HUMANOS)/4TO%20T...
Aplicaciones
Inicio - PNT
Consulta por Sujeto...
Inicio | Criterios de I...
H. Congreso del Est...
Gobierno Municipal...
Directorio | Municip...
www.municipiochih...
BECAS SECUNDARIA DIC.pdf
1 / 2
CHIHUAHUA
MUNICIPIO DE CHIHUAHUA
OFICIALÍA MAYOR
SOLICITUD DE PAGO
Mpio. Solicitud de Pago GC
Fecha de impresión: 09-NOV-2017 09:02
Página: 1 de 1
No. Orden de Compra: 22980
Estado de Solicitud: APROBADO
Fecha última actualización: 09-NOV-2017 08:59:35
Depto. Solicitante: OFICIALIA MAYOR
C. Cuarta No. 2411
Chihuahua
Comprador: ARACELI IVONNE ARBALLO DIAZ
Descripción: APOYO DE BECAS PARA HIJOS DE EMPLEADOS SINDICALIZADOS NIVEL SECUNDARIA CORRESPONDIENTE A DICIEMBRE 2017
Núm. de Proveedor: 707
Proveedor:
SIND. TRAB. AL SERV. MPIO. DE CHIH
DEZA Y ULLOA 414
SAN FELIPE, CP 31203
CHIHUAHUA, CHIH
TEL.
FAX
LÍNEA | CLAVE ARTICULO | DESCRIPCIÓN / COMBINACIÓN CONTABLE | FECHA CONTABLE | UDM | CANTIDAD | PCIO. UNIT. C / IVA | IMPORTE
1 | 1590401001 | BECAS PARA HIJOS DE TRABAJADORES
01-51151060004-999999-04-13023-131-000-02E1509-15904-1-4-GCAM-000
BECAS PARA HIJOS DE TRABAJADORES | 09/11/17 | UNIDAD | 22.00 | 332.07 | 7,305.54
2 | 1590401001 | BECAS PARA HIJOS DE TRABAJADORES
01-51151060004-999999-04-13023-131-000-02E1509-15904-1-4-GCAM-000
BECAS PARA HIJOS DE TRABAJADORES | 09/11/17 | UNIDAD | 11.00 | 357.78 | 3,935.58
TOTAL CON IVA INCLUIDO: $ 11,241.12
NOTA:
DIRECTOR DE LA DEPENDENCIA
RESPONSABLE ÁREA ADMINISTRATIVA
ES
03:53 p.m.
21/02/2019

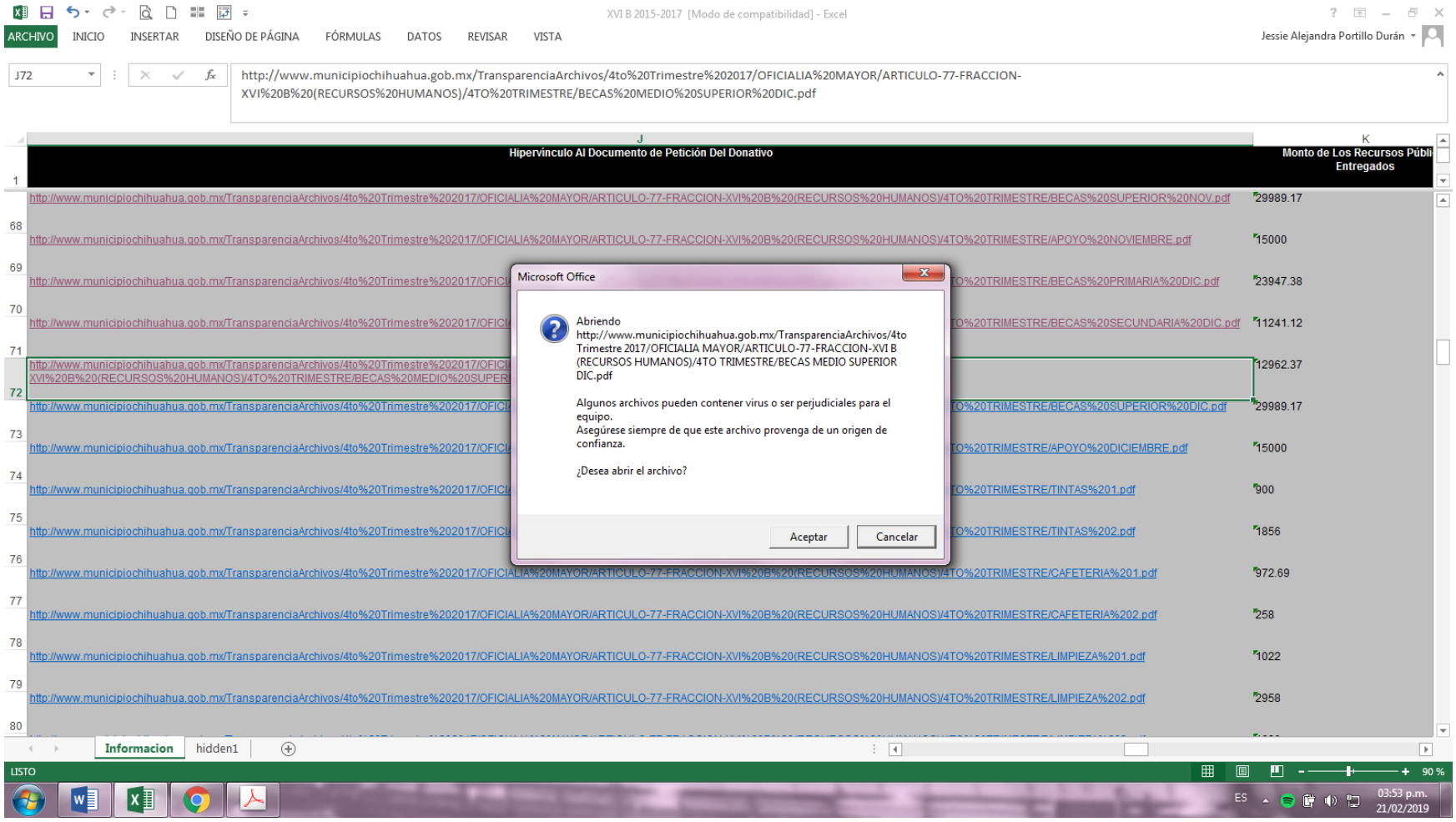
XVI B 2015-2017 [Modo de compatibilidad] - Excel
ARCHIVO INICIO INSERTAR DISEÑO DE PÁGINA FÓRMULAS DATOS REVISAR VISTA
Jessie Alejandra Portillo Durán
J72
http://www.municipiochihuahua.gob.mx/TransparenciaArchivos/4to%20Trimestre%202017/OFICIALIA%20MAYOR/ARTICULO-77-FRACCION-XVI%20B%20(RECURSOS%20HUMANOS)/4TO%20TRIMESTRE/BECAS%20MEDIO%20SUPERIOR%20DIC.pdf
J
Hipervínculo Al Documento de Petición Del Donativo
K
Monto de Los Recursos Públi Entregados
1
http://www.municipiochihuahua.gob.mx/TransparenciaArchivos/4to%20Trimestre%202017/OFICIALIA%20MAYOR/ARTICULO-77-FRACCION-XVI%20B%20(RECURSOS%20HUMANOS)/4TO%20TRIMESTRE/BECAS%20SUPERIOR%20NOV.pdf 29989.17
68
http://www.municipiochihuahua.gob.mx/TransparenciaArchivos/4to%20Trimestre%202017/OFICIALIA%20MAYOR/ARTICULO-77-FRACCION-XVI%20B%20(RECURSOS%20HUMANOS)/4TO%20TRIMESTRE/APOYO%20NOVIEMBRE.pdf 15000
69
http://www.municipiochihuahua.gob.mx/TransparenciaArchivos/4to%20Trimestre%202017/OFICI TO%20TRIMESTRE/BECAS%20PRIMARIA%20DIC.pdf 23947.38
70
http://www.municipiochihuahua.gob.mx/TransparenciaArchivos/4to%20Trimestre%202017/OFICI TO%20TRIMESTRE/BECAS%20SECUNDARIA%20DIC.pdf 11241.12
71
http://www.municipiochihuahua.gob.mx/TransparenciaArchivos/4to%20Trimestre%202017/OFICI 12962.37
XVI%20B%20(RECURSOS%20HUMANOS)/4TO%20TRIMESTRE/BECAS%20MEDIO%20SUPER
72
http://www.municipiochihuahua.gob.mx/TransparenciaArchivos/4to%20Trimestre%202017/OFICI TO%20TRIMESTRE/BECAS%20SUPERIOR%20DIC.pdf 29989.17
73
http://www.municipiochihuahua.gob.mx/TransparenciaArchivos/4to%20Trimestre%202017/OFICI TO%20TRIMESTRE/APOYO%20DICIEMBRE.pdf 15000
74
http://www.municipiochihuahua.gob.mx/TransparenciaArchivos/4to%20Trimestre%202017/OFICI TO%20TRIMESTRE/TINTAS%201.pdf 900
75
http://www.municipiochihuahua.gob.mx/TransparenciaArchivos/4to%20Trimestre%202017/OFICI TO%20TRIMESTRE/TINTAS%202.pdf 1856
76
http://www.municipiochihuahua.gob.mx/TransparenciaArchivos/4to%20Trimestre%202017/OFICIALIA%20MAYOR/ARTICULO-77-FRACCION-XVI%20B%20(RECURSOS%20HUMANOS)/4TO%20TRIMESTRE/CAFETERIA%201.pdf 972.69
77
http://www.municipiochihuahua.gob.mx/TransparenciaArchivos/4to%20Trimestre%202017/OFICIALIA%20MAYOR/ARTICULO-77-FRACCION-XVI%20B%20(RECURSOS%20HUMANOS)/4TO%20TRIMESTRE/CAFETERIA%202.pdf 258
78
http://www.municipiochihuahua.gob.mx/TransparenciaArchivos/4to%20Trimestre%202017/OFICIALIA%20MAYOR/ARTICULO-77-FRACCION-XVI%20B%20(RECURSOS%20HUMANOS)/4TO%20TRIMESTRE/LIMPIEZA%201.pdf 1022
79
http://www.municipiochihuahua.gob.mx/TransparenciaArchivos/4to%20Trimestre%202017/OFICIALIA%20MAYOR/ARTICULO-77-FRACCION-XVI%20B%20(RECURSOS%20HUMANOS)/4TO%20TRIMESTRE/LIMPIEZA%202.pdf 2958
80
Microsoft Office
Abriendo http://www.municipiochihuahua.gob.mx/TransparenciaArchivos/4to Trimestre 2017/OFICIALIA MAYOR/ARTICULO-77-FRACCION-XVI B (RECURSOS HUMANOS)/4TO TRIMESTRE/BECAS MEDIO SUPERIOR DIC.pdf
Algunos archivos pueden contener virus o ser perjudiciales para el equipo.
Asegúrese siempre de que este archivo provenga de un origen de confianza.
¿Desea abrir el archivo?
Aceptar
Cancelar
Informacion
hidden1
LISTO
90 %
ES
03:53 p.m.
21/02/2019

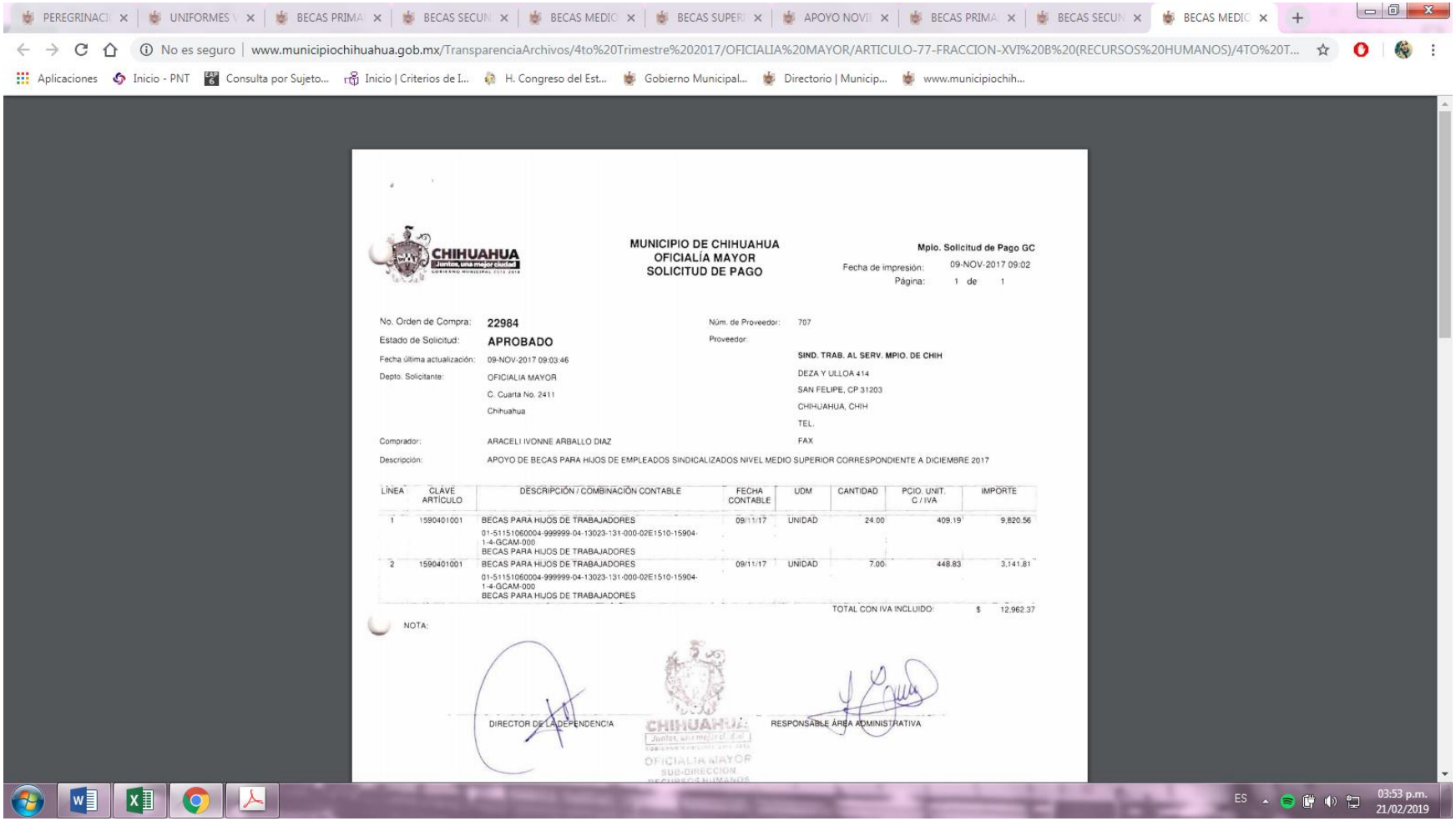

CHIHUAHUA
Juntos, una mejor ciudad

**MUNICIPIO DE CHIHUAHUA**
**OFICIALÍA MAYOR**
**SOLICITUD DE PAGO**

**Mpio. Solicitud de Pago GC**
Fecha de impresión: 09-NOV-2017 09:02
Página: 1 de 1

No. Orden de Compra: **22984**
Estado de Solicitud: **APROBADO**
Fecha última actualización: 09-NOV-2017 09:03:46
Depto. Solicitante: OFICIALIA MAYOR
C. Cuarta No. 2411
Chihuahua

Núm. de Proveedor: 707
Proveedor:
**SIND. TRAB. AL SERV. MPIO. DE CHIH**
DEZA Y ULLOA 414
SAN FELIPE, CP 31203
CHIHUAHUA, CHIH
TEL.
FAX

Comprador: ARACELI IVONNE ARBALLO DIAZ
Descripción: APOYO DE BECAS PARA HIJOS DE EMPLEADOS SINDICALIZADOS NIVEL MEDIO SUPERIOR CORRESPONDIENTE A DICIEMBRE 2017

| LÍNEA | CLAVE ARTÍCULO | DESCRIPCIÓN / COMBINACIÓN CONTABLE | FECHA CONTABLE | UDM | CANTIDAD | PCIO. UNIT. C / IVA | IMPORTE |
|---|---|---|---|---|---|---|---|
| 1 | 1590401001 | BECAS PARA HIJOS DE TRABAJADORES<br>01-51151060004-999999-04-13023-131-000-02E1510-15904-1-4-GCAM-000<br>BECAS PARA HIJOS DE TRABAJADORES | 09/11/17 | UNIDAD | 24.00 | 409.19 | 9,820.56 |
| 2 | 1590401001 | BECAS PARA HIJOS DE TRABAJADORES<br>01-51151060004-999999-04-13023-131-000-02E1510-15904-1-4-GCAM-000<br>BECAS PARA HIJOS DE TRABAJADORES | 09/11/17 | UNIDAD | 7.00 | 448.83 | 3,141.81 |
| | | | | | | TOTAL CON IVA INCLUIDO: | $ 12,962.37 |

NOTA:

DIRECTOR DE LA DEPENDENCIA

CHIHUAHUA
Juntos, una mejor ciudad
OFICIALIA MAYOR
SUB-DIRECCION
RECURSOS HUMANOS

RESPONSABLE ÁREA ADMINISTRATIVA

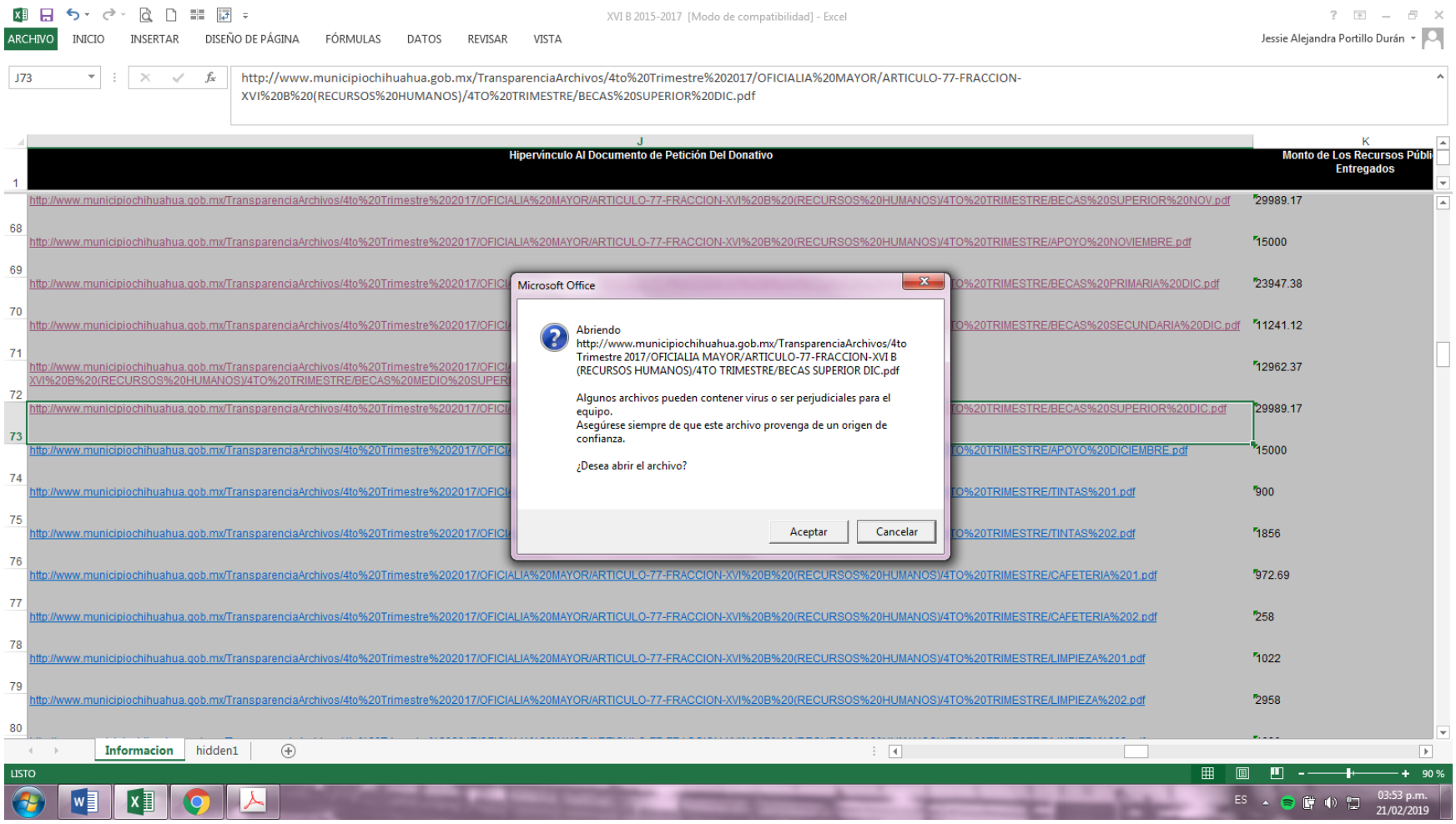
XVI B 2015-2017 [Modo de compatibilidad] - Excel
ARCHIVO
INICIO
INSERTAR
DISEÑO DE PÁGINA
FÓRMULAS
DATOS
REVISAR
VISTA
Jessie Alejandra Portillo Durán
J73
http://www.municipiochihuahua.gob.mx/TransparenciaArchivos/4to%20Trimestre%202017/OFICIALIA%20MAYOR/ARTICULO-77-FRACCION-XVI%20B%20(RECURSOS%20HUMANOS)/4TO%20TRIMESTRE/BECAS%20SUPERIOR%20DIC.pdf
J
Hipervínculo Al Documento de Petición Del Donativo
K
Monto de Los Recursos Públi Entregados
1
http://www.municipiochihuahua.gob.mx/TransparenciaArchivos/4to%20Trimestre%202017/OFICIALIA%20MAYOR/ARTICULO-77-FRACCION-XVI%20B%20(RECURSOS%20HUMANOS)/4TO%20TRIMESTRE/BECAS%20SUPERIOR%20NOV.pdf
29989.17
68
http://www.municipiochihuahua.gob.mx/TransparenciaArchivos/4to%20Trimestre%202017/OFICIALIA%20MAYOR/ARTICULO-77-FRACCION-XVI%20B%20(RECURSOS%20HUMANOS)/4TO%20TRIMESTRE/APOYO%20NOVIEMBRE.pdf
15000
69
http://www.municipiochihuahua.gob.mx/TransparenciaArchivos/4to%20Trimestre%202017/OFICI
TO%20TRIMESTRE/BECAS%20PRIMARIA%20DIC.pdf
23947.38
70
http://www.municipiochihuahua.gob.mx/TransparenciaArchivos/4to%20Trimestre%202017/OFICI
TO%20TRIMESTRE/BECAS%20SECUNDARIA%20DIC.pdf
11241.12
71
http://www.municipiochihuahua.gob.mx/TransparenciaArchivos/4to%20Trimestre%202017/OFICI
XVI%20B%20(RECURSOS%20HUMANOS)/4TO%20TRIMESTRE/BECAS%20MEDIO%20SUPER
12962.37
72
http://www.municipiochihuahua.gob.mx/TransparenciaArchivos/4to%20Trimestre%202017/OFICI
TO%20TRIMESTRE/BECAS%20SUPERIOR%20DIC.pdf
29989.17
73
http://www.municipiochihuahua.gob.mx/TransparenciaArchivos/4to%20Trimestre%202017/OFICI
TO%20TRIMESTRE/APOYO%20DICIEMBRE.pdf
15000
74
http://www.municipiochihuahua.gob.mx/TransparenciaArchivos/4to%20Trimestre%202017/OFICI
TO%20TRIMESTRE/TINTAS%201.pdf
900
75
http://www.municipiochihuahua.gob.mx/TransparenciaArchivos/4to%20Trimestre%202017/OFICI
TO%20TRIMESTRE/TINTAS%202.pdf
1856
76
http://www.municipiochihuahua.gob.mx/TransparenciaArchivos/4to%20Trimestre%202017/OFICIALIA%20MAYOR/ARTICULO-77-FRACCION-XVI%20B%20(RECURSOS%20HUMANOS)/4TO%20TRIMESTRE/CAFETERIA%201.pdf
972.69
77
http://www.municipiochihuahua.gob.mx/TransparenciaArchivos/4to%20Trimestre%202017/OFICIALIA%20MAYOR/ARTICULO-77-FRACCION-XVI%20B%20(RECURSOS%20HUMANOS)/4TO%20TRIMESTRE/CAFETERIA%202.pdf
258
78
http://www.municipiochihuahua.gob.mx/TransparenciaArchivos/4to%20Trimestre%202017/OFICIALIA%20MAYOR/ARTICULO-77-FRACCION-XVI%20B%20(RECURSOS%20HUMANOS)/4TO%20TRIMESTRE/LIMPIEZA%201.pdf
1022
79
http://www.municipiochihuahua.gob.mx/TransparenciaArchivos/4to%20Trimestre%202017/OFICIALIA%20MAYOR/ARTICULO-77-FRACCION-XVI%20B%20(RECURSOS%20HUMANOS)/4TO%20TRIMESTRE/LIMPIEZA%202.pdf
2958
80
Microsoft Office
Abriendo
http://www.municipiochihuahua.gob.mx/TransparenciaArchivos/4to Trimestre 2017/OFICIALIA MAYOR/ARTICULO-77-FRACCION-XVI B (RECURSOS HUMANOS)/4TO TRIMESTRE/BECAS SUPERIOR DIC.pdf
Algunos archivos pueden contener virus o ser perjudiciales para el equipo.
Asegúrese siempre de que este archivo provenga de un origen de confianza.
¿Desea abrir el archivo?
Aceptar
Cancelar
Informacion
hidden1
LISTO
90 %
ES
03:53 p.m.
21/02/2019

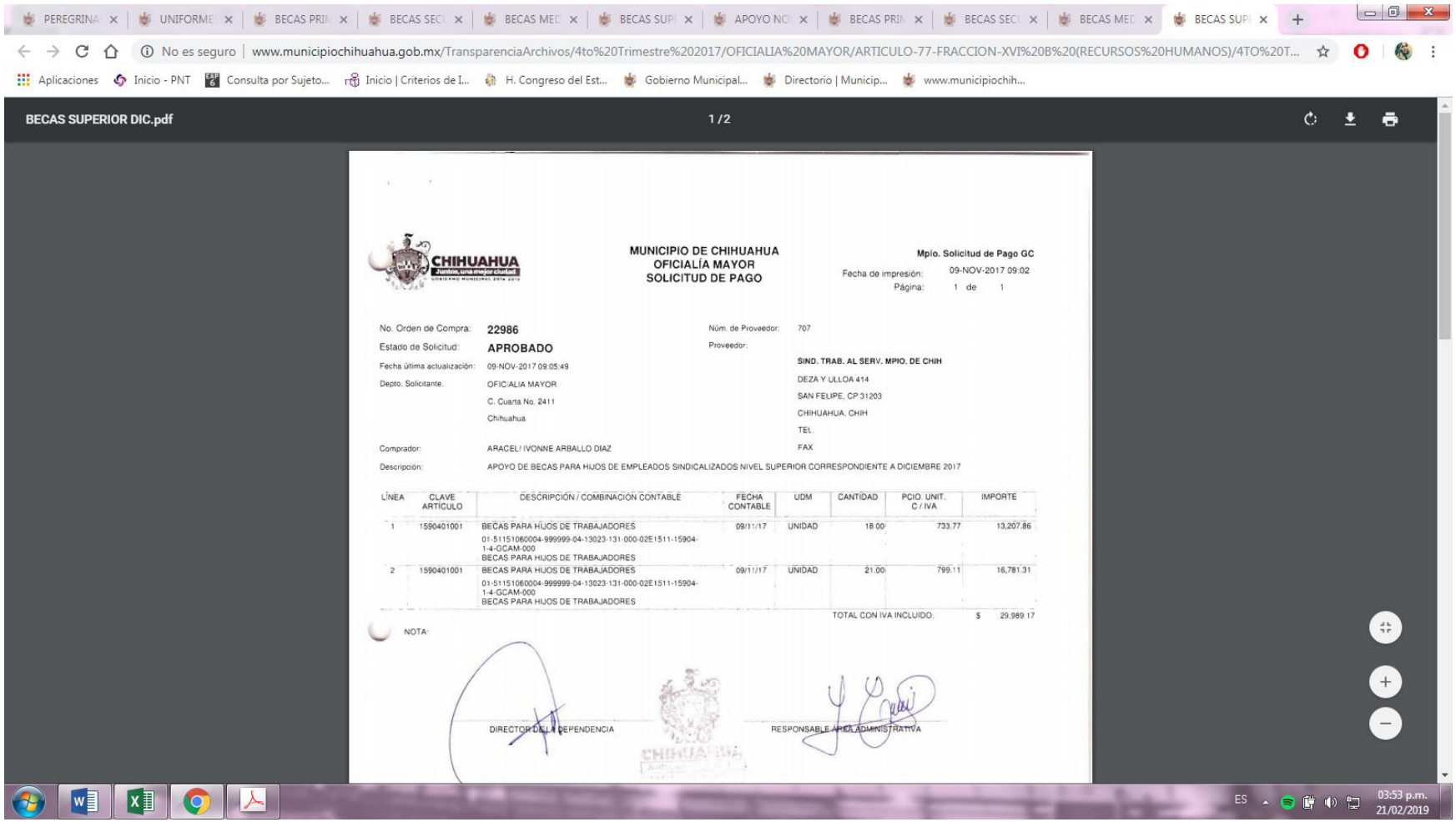
BECAS SUPERIOR DIC.pdf
1 / 2
www.municipiochihuahua.gob.mx/TransparenciaArchivos/4to%20Trimestre%202017/OFICIALIA%20MAYOR/ARTICULO-77-FRACCION-XVI%20B%20(RECURSOS%20HUMANOS)/4TO%20T...
CHIHUAHUA
MUNICIPIO DE CHIHUAHUA
OFICIALÍA MAYOR
SOLICITUD DE PAGO
Mpio. Solicitud de Pago GC
Fecha de impresión: 09-NOV-2017 09:02
Página: 1 de 1
No. Orden de Compra: 22986
Estado de Solicitud: APROBADO
Fecha última actualización: 09-NOV-2017 09:05:49
Depto. Solicitante. OFICIALIA MAYOR
C. Cuarta No. 2411
Chihuahua
Comprador: ARACELI IVONNE ARBALLO DIAZ
Descripción: APOYO DE BECAS PARA HIJOS DE EMPLEADOS SINDICALIZADOS NIVEL SUPERIOR CORRESPONDIENTE A DICIEMBRE 2017
Núm. de Proveedor: 707
Proveedor:
SIND. TRAB. AL SERV. MPIO. DE CHIH
DEZA Y ULLOA 414
SAN FELIPE, CP 31203
CHIHUAHUA, CHIH
TEL.
FAX
LÍNEA CLAVE ARTÍCULO DESCRIPCIÓN / COMBINACIÓN CONTABLE FECHA CONTABLE UDM CANTIDAD PCIO. UNIT. C / IVA IMPORTE
1 1590401001 BECAS PARA HIJOS DE TRABAJADORES 09/11/17 UNIDAD 18.00 733.77 13,207.86
01-51151060004-999999-04-13023-131-000-02E1511-15904-1-4-GCAM-000
BECAS PARA HIJOS DE TRABAJADORES
2 1590401001 BECAS PARA HIJOS DE TRABAJADORES 09/11/17 UNIDAD 21.00 799.11 16,781.31
01-51151060004-999999-04-13023-131-000-02E1511-15904-1-4-GCAM-000
BECAS PARA HIJOS DE TRABAJADORES
TOTAL CON IVA INCLUIDO: $ 29,989.17
NOTA:
DIRECTOR DE LA DEPENDENCIA
RESPONSABLE ÁREA ADMINISTRATIVA
CHIHUAHUA
ES
03:53 p.m.
21/02/2019

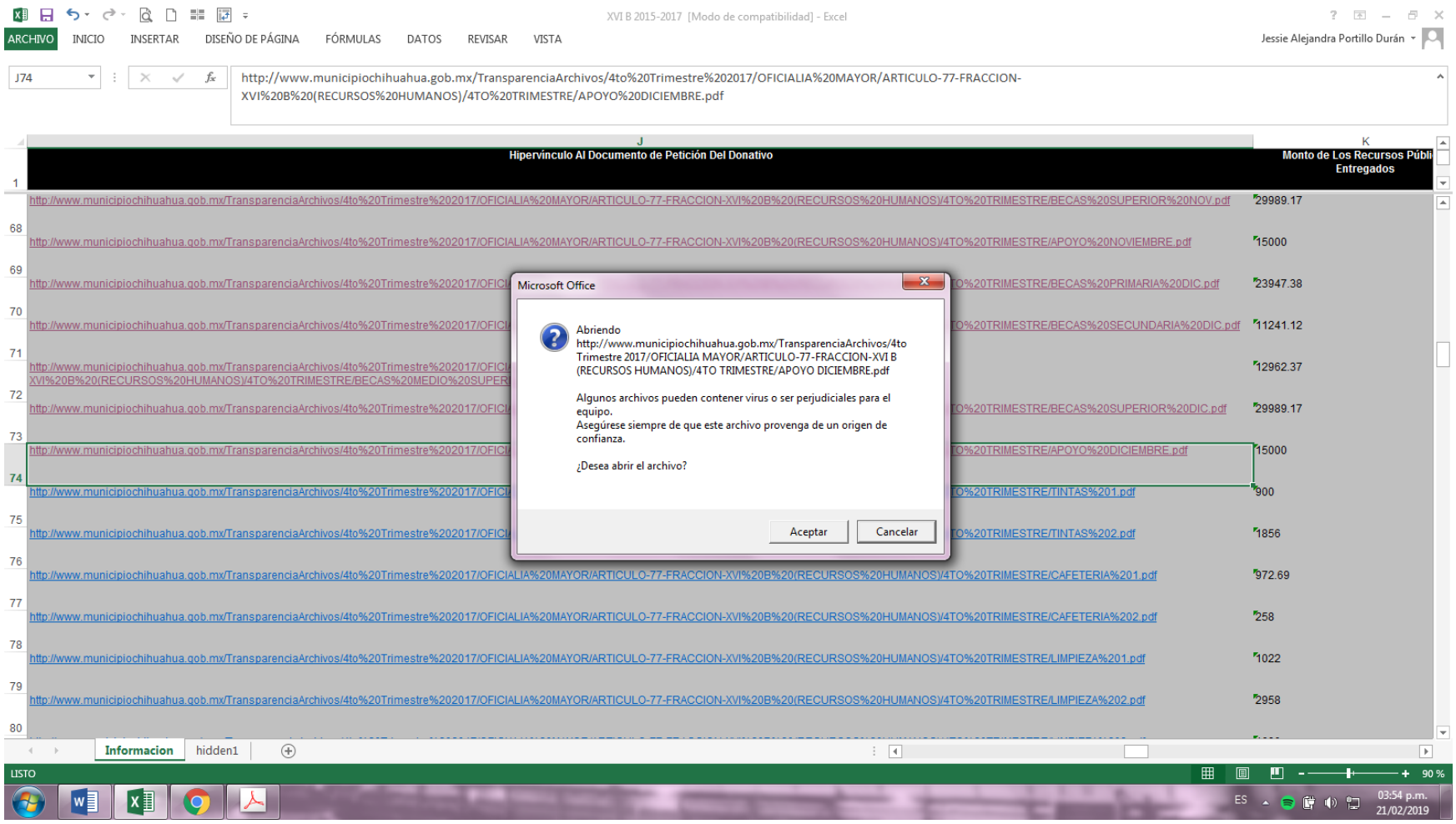
XVI B 2015-2017 [Modo de compatibilidad] - Excel
ARCHIVO INICIO INSERTAR DISEÑO DE PÁGINA FÓRMULAS DATOS REVISAR VISTA
Jessie Alejandra Portillo Durán
J74
http://www.municipiochihuahua.gob.mx/TransparenciaArchivos/4to%20Trimestre%202017/OFICIALIA%20MAYOR/ARTICULO-77-FRACCION-XVI%20B%20(RECURSOS%20HUMANOS)/4TO%20TRIMESTRE/APOYO%20DICIEMBRE.pdf
J
Hipervínculo Al Documento de Petición Del Donativo
K
Monto de Los Recursos Públi Entregados
1
http://www.municipiochihuahua.gob.mx/TransparenciaArchivos/4to%20Trimestre%202017/OFICIALIA%20MAYOR/ARTICULO-77-FRACCION-XVI%20B%20(RECURSOS%20HUMANOS)/4TO%20TRIMESTRE/BECAS%20SUPERIOR%20NOV.pdf
29989.17
68
http://www.municipiochihuahua.gob.mx/TransparenciaArchivos/4to%20Trimestre%202017/OFICIALIA%20MAYOR/ARTICULO-77-FRACCION-XVI%20B%20(RECURSOS%20HUMANOS)/4TO%20TRIMESTRE/APOYO%20NOVIEMBRE.pdf
15000
69
http://www.municipiochihuahua.gob.mx/TransparenciaArchivos/4to%20Trimestre%202017/OFICI
TO%20TRIMESTRE/BECAS%20PRIMARIA%20DIC.pdf
23947.38
70
http://www.municipiochihuahua.gob.mx/TransparenciaArchivos/4to%20Trimestre%202017/OFICI
TO%20TRIMESTRE/BECAS%20SECUNDARIA%20DIC.pdf
11241.12
71
http://www.municipiochihuahua.gob.mx/TransparenciaArchivos/4to%20Trimestre%202017/OFICI
XVI%20B%20(RECURSOS%20HUMANOS)/4TO%20TRIMESTRE/BECAS%20MEDIO%20SUPER
12962.37
72
http://www.municipiochihuahua.gob.mx/TransparenciaArchivos/4to%20Trimestre%202017/OFICI
TO%20TRIMESTRE/BECAS%20SUPERIOR%20DIC.pdf
29989.17
73
http://www.municipiochihuahua.gob.mx/TransparenciaArchivos/4to%20Trimestre%202017/OFICI
TO%20TRIMESTRE/APOYO%20DICIEMBRE.pdf
15000
74
http://www.municipiochihuahua.gob.mx/TransparenciaArchivos/4to%20Trimestre%202017/OFICI
TO%20TRIMESTRE/TINTAS%201.pdf
900
75
http://www.municipiochihuahua.gob.mx/TransparenciaArchivos/4to%20Trimestre%202017/OFICI
TO%20TRIMESTRE/TINTAS%202.pdf
1856
76
http://www.municipiochihuahua.gob.mx/TransparenciaArchivos/4to%20Trimestre%202017/OFICIALIA%20MAYOR/ARTICULO-77-FRACCION-XVI%20B%20(RECURSOS%20HUMANOS)/4TO%20TRIMESTRE/CAFETERIA%201.pdf
972.69
77
http://www.municipiochihuahua.gob.mx/TransparenciaArchivos/4to%20Trimestre%202017/OFICIALIA%20MAYOR/ARTICULO-77-FRACCION-XVI%20B%20(RECURSOS%20HUMANOS)/4TO%20TRIMESTRE/CAFETERIA%202.pdf
258
78
http://www.municipiochihuahua.gob.mx/TransparenciaArchivos/4to%20Trimestre%202017/OFICIALIA%20MAYOR/ARTICULO-77-FRACCION-XVI%20B%20(RECURSOS%20HUMANOS)/4TO%20TRIMESTRE/LIMPIEZA%201.pdf
1022
79
http://www.municipiochihuahua.gob.mx/TransparenciaArchivos/4to%20Trimestre%202017/OFICIALIA%20MAYOR/ARTICULO-77-FRACCION-XVI%20B%20(RECURSOS%20HUMANOS)/4TO%20TRIMESTRE/LIMPIEZA%202.pdf
2958
80
Microsoft Office
Abriendo
http://www.municipiochihuahua.gob.mx/TransparenciaArchivos/4to Trimestre 2017/OFICIALIA MAYOR/ARTICULO-77-FRACCION-XVI B (RECURSOS HUMANOS)/4TO TRIMESTRE/APOYO DICIEMBRE.pdf
Algunos archivos pueden contener virus o ser perjudiciales para el equipo.
Asegúrese siempre de que este archivo provenga de un origen de confianza.
¿Desea abrir el archivo?
Aceptar
Cancelar
Informacion
hidden1
LISTO
90 %
ES
03:54 p.m.
21/02/2019

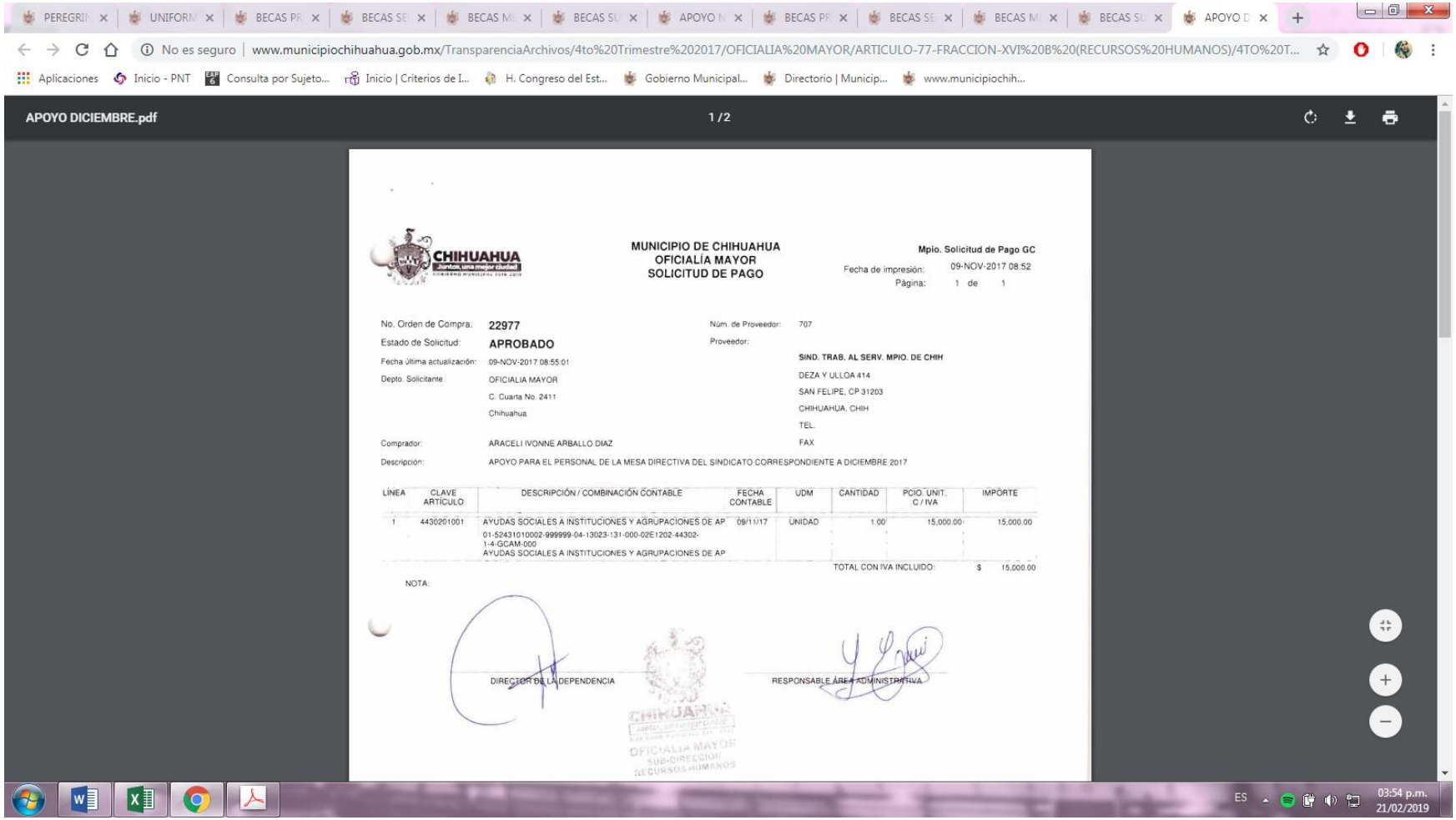
APOYO DICIEMBRE.pdf
1 / 2
CHIHUAHUA
MUNICIPIO DE CHIHUAHUA
OFICIALÍA MAYOR
SOLICITUD DE PAGO
Mpio. Solicitud de Pago GC
Fecha de impresión: 09-NOV-2017 08:52
Página: 1 de 1
No. Orden de Compra: 22977
Estado de Solicitud: APROBADO
Fecha última actualización: 09-NOV-2017 08:55:01
Depto. Solicitante: OFICIALIA MAYOR
C. Cuarta No. 2411
Chihuahua
Núm. de Proveedor: 707
Proveedor:
SIND. TRAB. AL SERV. MPIO. DE CHIH
DEZA Y ULLOA 414
SAN FELIPE, CP 31203
CHIHUAHUA, CHIH
TEL.
FAX
Comprador: ARACELI IVONNE ARBALLO DIAZ
Descripción: APOYO PARA EL PERSONAL DE LA MESA DIRECTIVA DEL SINDICATO CORRESPONDIENTE A DICIEMBRE 2017
LÍNEA
CLAVE ARTÍCULO
DESCRIPCIÓN / COMBINACIÓN CONTABLE
FECHA CONTABLE
UDM
CANTIDAD
PCIO. UNIT. C / IVA
IMPORTE
1 4430201001 AYUDAS SOCIALES A INSTITUCIONES Y AGRUPACIONES DE AP 09/11/17 UNIDAD 1.00 15,000.00 15,000.00
01-52431010002-999999-04-13023-131-000-02E1202-44302-1-4-GCAM-000
AYUDAS SOCIALES A INSTITUCIONES Y AGRUPACIONES DE AP
TOTAL CON IVA INCLUIDO: $ 15,000.00
NOTA:
DIRECTOR DE LA DEPENDENCIA
RESPONSABLE ÁREA ADMINISTRATIVA
OFICIALIA MAYOR
SUB-DIRECCION
RECURSOS HUMANOS

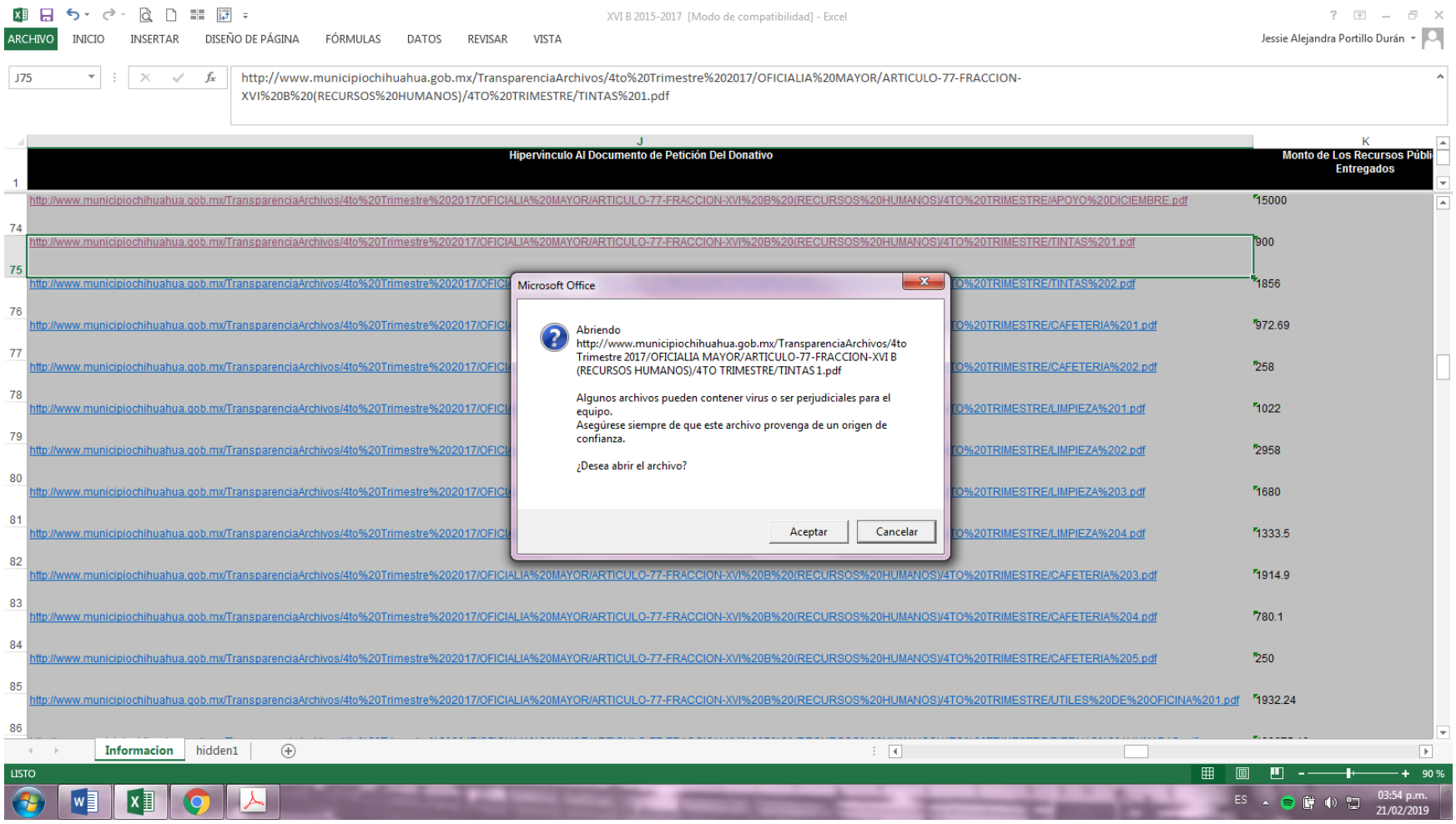
XVI B 2015-2017 [Modo de compatibilidad] - Excel
ARCHIVO INICIO INSERTAR DISEÑO DE PÁGINA FÓRMULAS DATOS REVISAR VISTA
Jessie Alejandra Portillo Durán
J75
http://www.municipiochihuahua.gob.mx/TransparenciaArchivos/4to%20Trimestre%202017/OFICIALIA%20MAYOR/ARTICULO-77-FRACCION-XVI%20B%20(RECURSOS%20HUMANOS)/4TO%20TRIMESTRE/TINTAS%201.pdf
J
Hipervínculo Al Documento de Petición Del Donativo
K
Monto de Los Recursos Públi Entregados
http://www.municipiochihuahua.gob.mx/TransparenciaArchivos/4to%20Trimestre%202017/OFICIALIA%20MAYOR/ARTICULO-77-FRACCION-XVI%20B%20(RECURSOS%20HUMANOS)/4TO%20TRIMESTRE/APOYO%20DICIEMBRE.pdf 15000
http://www.municipiochihuahua.gob.mx/TransparenciaArchivos/4to%20Trimestre%202017/OFICIALIA%20MAYOR/ARTICULO-77-FRACCION-XVI%20B%20(RECURSOS%20HUMANOS)/4TO%20TRIMESTRE/TINTAS%201.pdf 900
http://www.municipiochihuahua.gob.mx/TransparenciaArchivos/4to%20Trimestre%202017/OFICI TO%20TRIMESTRE/TINTAS%202.pdf 1856
http://www.municipiochihuahua.gob.mx/TransparenciaArchivos/4to%20Trimestre%202017/OFICI TO%20TRIMESTRE/CAFETERIA%201.pdf 972.69
http://www.municipiochihuahua.gob.mx/TransparenciaArchivos/4to%20Trimestre%202017/OFICI TO%20TRIMESTRE/CAFETERIA%202.pdf 258
http://www.municipiochihuahua.gob.mx/TransparenciaArchivos/4to%20Trimestre%202017/OFICI TO%20TRIMESTRE/LIMPIEZA%201.pdf 1022
http://www.municipiochihuahua.gob.mx/TransparenciaArchivos/4to%20Trimestre%202017/OFICI TO%20TRIMESTRE/LIMPIEZA%202.pdf 2958
http://www.municipiochihuahua.gob.mx/TransparenciaArchivos/4to%20Trimestre%202017/OFICI TO%20TRIMESTRE/LIMPIEZA%203.pdf 1680
http://www.municipiochihuahua.gob.mx/TransparenciaArchivos/4to%20Trimestre%202017/OFICI TO%20TRIMESTRE/LIMPIEZA%204.pdf 1333.5
http://www.municipiochihuahua.gob.mx/TransparenciaArchivos/4to%20Trimestre%202017/OFICIALIA%20MAYOR/ARTICULO-77-FRACCION-XVI%20B%20(RECURSOS%20HUMANOS)/4TO%20TRIMESTRE/CAFETERIA%203.pdf 1914.9
http://www.municipiochihuahua.gob.mx/TransparenciaArchivos/4to%20Trimestre%202017/OFICIALIA%20MAYOR/ARTICULO-77-FRACCION-XVI%20B%20(RECURSOS%20HUMANOS)/4TO%20TRIMESTRE/CAFETERIA%204.pdf 780.1
http://www.municipiochihuahua.gob.mx/TransparenciaArchivos/4to%20Trimestre%202017/OFICIALIA%20MAYOR/ARTICULO-77-FRACCION-XVI%20B%20(RECURSOS%20HUMANOS)/4TO%20TRIMESTRE/CAFETERIA%205.pdf 250
http://www.municipiochihuahua.gob.mx/TransparenciaArchivos/4to%20Trimestre%202017/OFICIALIA%20MAYOR/ARTICULO-77-FRACCION-XVI%20B%20(RECURSOS%20HUMANOS)/4TO%20TRIMESTRE/UTILES%20DE%20OFICINA%201.pdf 1932.24
Microsoft Office
Abriendo
http://www.municipiochihuahua.gob.mx/TransparenciaArchivos/4to Trimestre 2017/OFICIALIA MAYOR/ARTICULO-77-FRACCION-XVI B (RECURSOS HUMANOS)/4TO TRIMESTRE/TINTAS 1.pdf
Algunos archivos pueden contener virus o ser perjudiciales para el equipo.
Asegúrese siempre de que este archivo provenga de un origen de confianza.
¿Desea abrir el archivo?
Aceptar
Cancelar
Informacion
hidden1
LISTO
90 %
ES
03:54 p.m.
21/02/2019

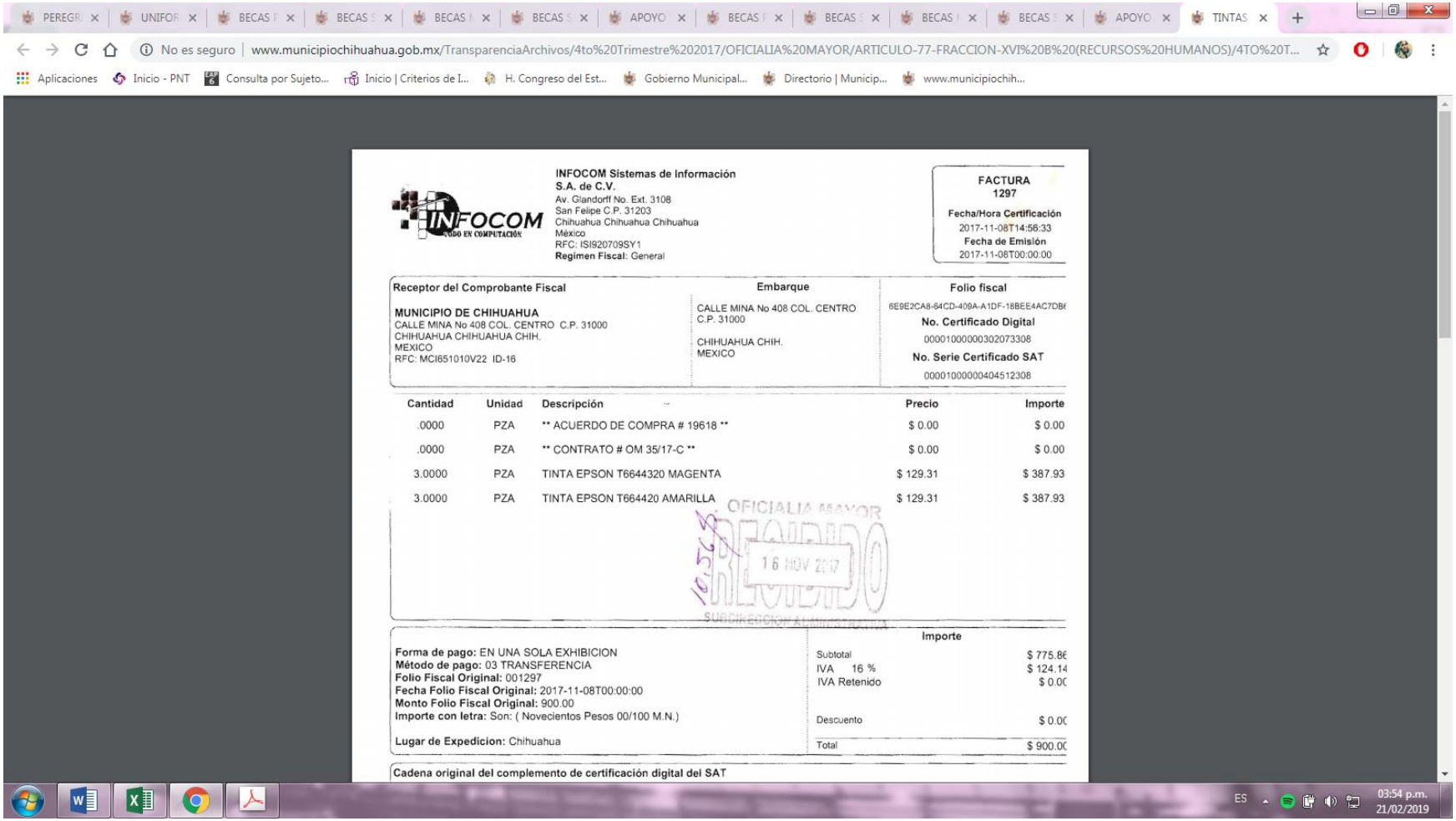

**INFOCOM Sistemas de Información S.A. de C.V.**
Av. Glandorff No. Ext. 3108
San Felipe C.P. 31203
Chihuahua Chihuahua Chihuahua
México
RFC: ISI920709SY1
**Regimen Fiscal**: General

**FACTURA**
**1297**
**Fecha/Hora Certificación**
2017-11-08T14:56:33
**Fecha de Emisión**
2017-11-08T00:00:00

| Receptor del Comprobante Fiscal | Embarque | Folio fiscal |
|---|---|---|
| **MUNICIPIO DE CHIHUAHUA**<br>CALLE MINA No 408 COL. CENTRO C.P. 31000<br>CHIHUAHUA CHIHUAHUA CHIH.<br>MEXICO<br>RFC: MCI651010V22 ID-16 | CALLE MINA No 408 COL. CENTRO C.P. 31000<br>CHIHUAHUA CHIH.<br>MEXICO | 6E9E2CA8-64CD-409A-A1DF-18BEE4AC7DB<br>**No. Certificado Digital**<br>00001000000302073308<br>**No. Serie Certificado SAT**<br>00001000000404512308 |

| Cantidad | Unidad | Descripción | Precio | Importe |
|---|---|---|---|---|
| .0000 | PZA | ** ACUERDO DE COMPRA # 19618 ** | $ 0.00 | $ 0.00 |
| .0000 | PZA | ** CONTRATO # OM 35/17-C ** | $ 0.00 | $ 0.00 |
| 3.0000 | PZA | TINTA EPSON T6644320 MAGENTA | $ 129.31 | $ 387.93 |
| 3.0000 | PZA | TINTA EPSON T664420 AMARILLA | $ 129.31 | $ 387.93 |

OFICIALIA MAYOR
RECIBIDO
16 NOV 2017
SUBDIRECCION ADMINISTRATIVA

**Forma de pago:** EN UNA SOLA EXHIBICION
**Método de pago:** 03 TRANSFERENCIA
**Folio Fiscal Original:** 001297
**Fecha Folio Fiscal Original:** 2017-11-08T00:00:00
**Monto Folio Fiscal Original:** 900.00
**Importe con letra:** Son: ( Novecientos Pesos 00/100 M.N.)

**Lugar de Expedicion:** Chihuahua

| Importe | |
|---|---|
| Subtotal | $ 775.86 |
| IVA 16 % | $ 124.14 |
| IVA Retenido | $ 0.00 |
| Descuento | $ 0.00 |
| Total | $ 900.00 |

**Cadena original del complemento de certificación digital del SAT**

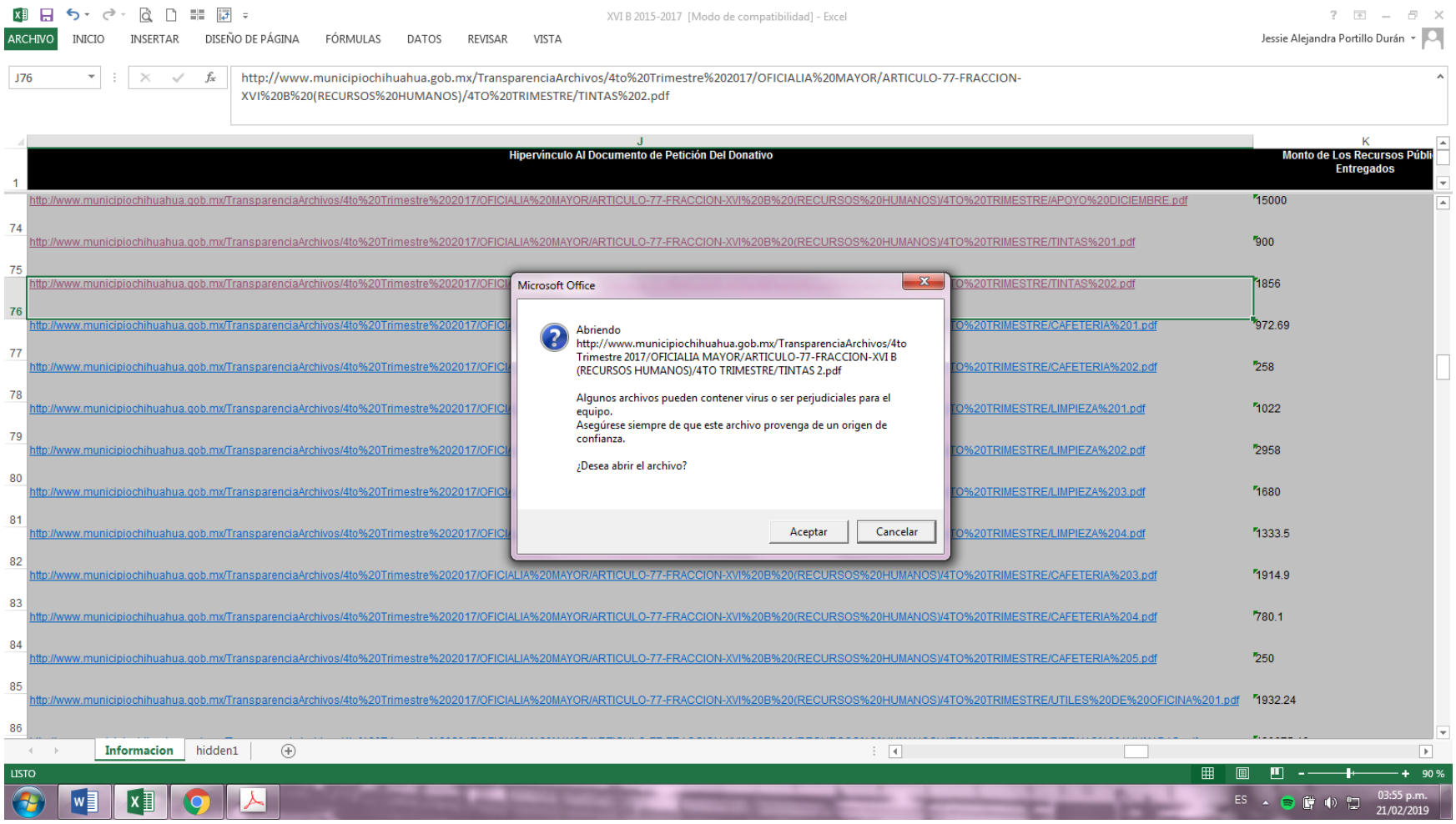
XVI B 2015-2017 [Modo de compatibilidad] - Excel
ARCHIVO INICIO INSERTAR DISEÑO DE PÁGINA FÓRMULAS DATOS REVISAR VISTA
Jessie Alejandra Portillo Durán
J76
http://www.municipiochihuahua.gob.mx/TransparenciaArchivos/4to%20Trimestre%202017/OFICIALIA%20MAYOR/ARTICULO-77-FRACCION-XVI%20B%20(RECURSOS%20HUMANOS)/4TO%20TRIMESTRE/TINTAS%202.pdf
J
Hipervínculo Al Documento de Petición Del Donativo
K
Monto de Los Recursos Públi Entregados
http://www.municipiochihuahua.gob.mx/TransparenciaArchivos/4to%20Trimestre%202017/OFICIALIA%20MAYOR/ARTICULO-77-FRACCION-XVI%20B%20(RECURSOS%20HUMANOS)/4TO%20TRIMESTRE/APOYO%20DICIEMBRE.pdf 15000
http://www.municipiochihuahua.gob.mx/TransparenciaArchivos/4to%20Trimestre%202017/OFICIALIA%20MAYOR/ARTICULO-77-FRACCION-XVI%20B%20(RECURSOS%20HUMANOS)/4TO%20TRIMESTRE/TINTAS%201.pdf 900
http://www.municipiochihuahua.gob.mx/TransparenciaArchivos/4to%20Trimestre%202017/OFICIALIA%20MAYOR/ARTICULO-77-FRACCION-XVI%20B%20(RECURSOS%20HUMANOS)/4TO%20TRIMESTRE/TINTAS%202.pdf 1856
http://www.municipiochihuahua.gob.mx/TransparenciaArchivos/4to%20Trimestre%202017/OFICIALIA%20MAYOR/ARTICULO-77-FRACCION-XVI%20B%20(RECURSOS%20HUMANOS)/4TO%20TRIMESTRE/CAFETERIA%201.pdf 972.69
http://www.municipiochihuahua.gob.mx/TransparenciaArchivos/4to%20Trimestre%202017/OFICIALIA%20MAYOR/ARTICULO-77-FRACCION-XVI%20B%20(RECURSOS%20HUMANOS)/4TO%20TRIMESTRE/CAFETERIA%202.pdf 258
http://www.municipiochihuahua.gob.mx/TransparenciaArchivos/4to%20Trimestre%202017/OFICIALIA%20MAYOR/ARTICULO-77-FRACCION-XVI%20B%20(RECURSOS%20HUMANOS)/4TO%20TRIMESTRE/LIMPIEZA%201.pdf 1022
http://www.municipiochihuahua.gob.mx/TransparenciaArchivos/4to%20Trimestre%202017/OFICIALIA%20MAYOR/ARTICULO-77-FRACCION-XVI%20B%20(RECURSOS%20HUMANOS)/4TO%20TRIMESTRE/LIMPIEZA%202.pdf 2958
http://www.municipiochihuahua.gob.mx/TransparenciaArchivos/4to%20Trimestre%202017/OFICIALIA%20MAYOR/ARTICULO-77-FRACCION-XVI%20B%20(RECURSOS%20HUMANOS)/4TO%20TRIMESTRE/LIMPIEZA%203.pdf 1680
http://www.municipiochihuahua.gob.mx/TransparenciaArchivos/4to%20Trimestre%202017/OFICIALIA%20MAYOR/ARTICULO-77-FRACCION-XVI%20B%20(RECURSOS%20HUMANOS)/4TO%20TRIMESTRE/LIMPIEZA%204.pdf 1333.5
http://www.municipiochihuahua.gob.mx/TransparenciaArchivos/4to%20Trimestre%202017/OFICIALIA%20MAYOR/ARTICULO-77-FRACCION-XVI%20B%20(RECURSOS%20HUMANOS)/4TO%20TRIMESTRE/CAFETERIA%203.pdf 1914.9
http://www.municipiochihuahua.gob.mx/TransparenciaArchivos/4to%20Trimestre%202017/OFICIALIA%20MAYOR/ARTICULO-77-FRACCION-XVI%20B%20(RECURSOS%20HUMANOS)/4TO%20TRIMESTRE/CAFETERIA%204.pdf 780.1
http://www.municipiochihuahua.gob.mx/TransparenciaArchivos/4to%20Trimestre%202017/OFICIALIA%20MAYOR/ARTICULO-77-FRACCION-XVI%20B%20(RECURSOS%20HUMANOS)/4TO%20TRIMESTRE/CAFETERIA%205.pdf 250
http://www.municipiochihuahua.gob.mx/TransparenciaArchivos/4to%20Trimestre%202017/OFICIALIA%20MAYOR/ARTICULO-77-FRACCION-XVI%20B%20(RECURSOS%20HUMANOS)/4TO%20TRIMESTRE/UTILES%20DE%20OFICINA%201.pdf 1932.24
Microsoft Office
Abriendo
http://www.municipiochihuahua.gob.mx/TransparenciaArchivos/4to Trimestre 2017/OFICIALIA MAYOR/ARTICULO-77-FRACCION-XVI B (RECURSOS HUMANOS)/4TO TRIMESTRE/TINTAS 2.pdf
Algunos archivos pueden contener virus o ser perjudiciales para el equipo.
Asegúrese siempre de que este archivo provenga de un origen de confianza.
¿Desea abrir el archivo?
Aceptar
Cancelar
Informacion
hidden1
LISTO
90 %
ES
03:55 p.m.
21/02/2019

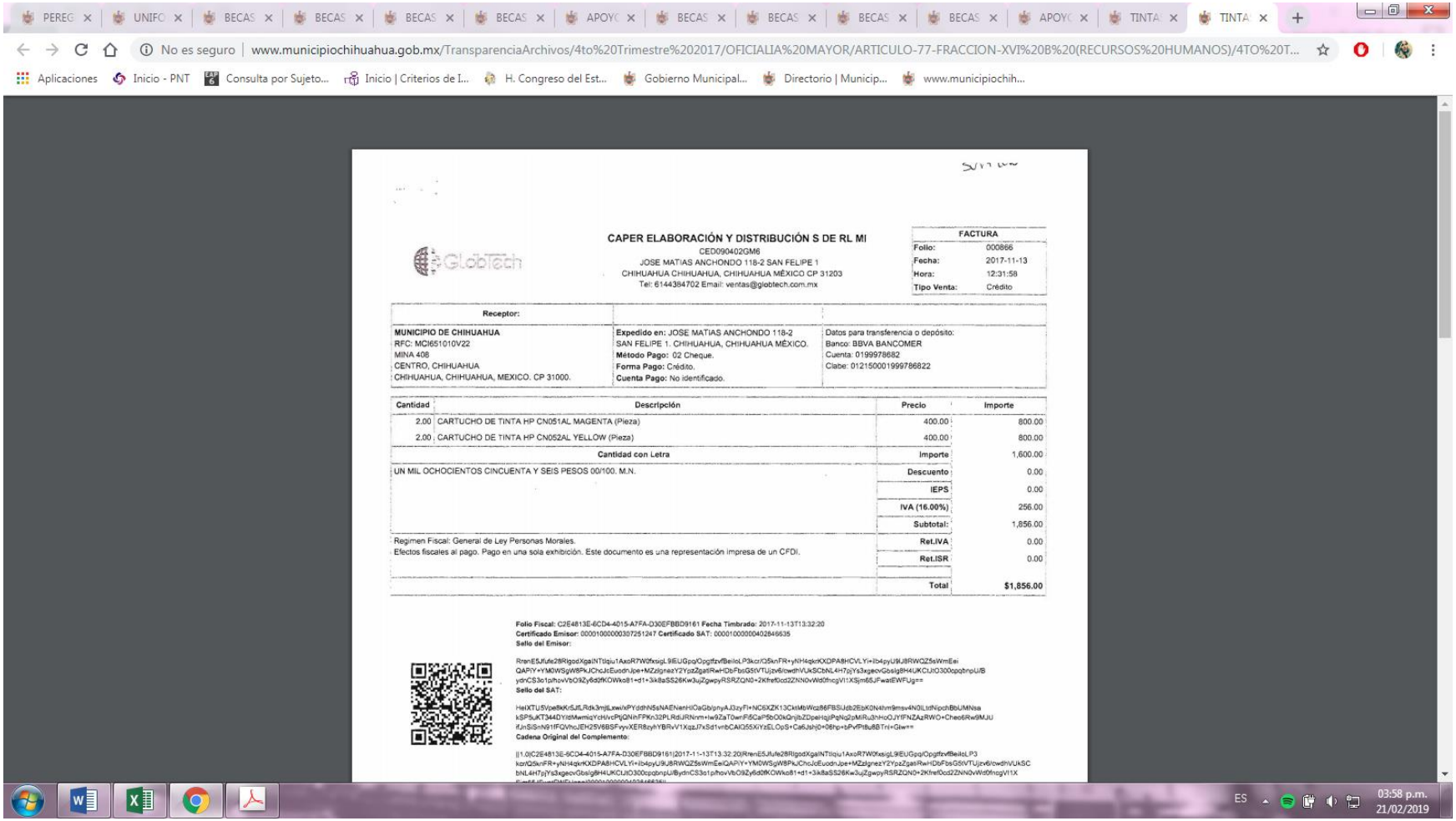

**CAPER ELABORACIÓN Y DISTRIBUCIÓN S DE RL MI**
CED090402GM6
JOSE MATIAS ANCHONDO 118-2 SAN FELIPE 1
CHIHUAHUA CHIHUAHUA, CHIHUAHUA MÉXICO CP 31203
Tel: 6144384702 Email: ventas@globtech.com.mx

| FACTURA | |
|---|---|
| Folio: | 000866 |
| Fecha: | 2017-11-13 |
| Hora: | 12:31:58 |
| Tipo Venta: | Crédito |

| Receptor: | | |
|---|---|---|
| **MUNICIPIO DE CHIHUAHUA**<br>RFC: MCI651010V22<br>MINA 408<br>CENTRO, CHIHUAHUA<br>CHIHUAHUA, CHIHUAHUA, MEXICO. CP 31000. | **Expedido en:** JOSE MATIAS ANCHONDO 118-2<br>SAN FELIPE 1. CHIHUAHUA, CHIHUAHUA MÉXICO.<br>**Método Pago:** 02 Cheque.<br>**Forma Pago:** Crédito.<br>**Cuenta Pago:** No identificado. | Datos para transferencia o depósito:<br>Banco: BBVA BANCOMER<br>Cuenta: 0199978682<br>Clabe: 012150001999786822 |

| Cantidad | Descripción | Precio | Importe |
|---|---|---|---|
| 2.00 | CARTUCHO DE TINTA HP CN051AL MAGENTA (Pieza) | 400.00 | 800.00 |
| 2.00 | CARTUCHO DE TINTA HP CN052AL YELLOW (Pieza) | 400.00 | 800.00 |
| | **Cantidad con Letra** | **Importe** | 1,600.00 |
| UN MIL OCHOCIENTOS CINCUENTA Y SEIS PESOS 00/100. M.N. | | **Descuento** | 0.00 |
| | | **IEPS** | 0.00 |
| | | **IVA (16.00%)** | 256.00 |
| | | **Subtotal:** | 1,856.00 |
| Regimen Fiscal: General de Ley Personas Morales.<br>Efectos fiscales al pago. Pago en una sola exhibición. Este documento es una representación impresa de un CFDI. | | **Ret.IVA** | 0.00 |
| | | **Ret.ISR** | 0.00 |
| | | **Total** | **$1,856.00** |

**Folio Fiscal:** C2E4813E-6CD4-4015-A7FA-D30EFBBD9161 **Fecha Timbrado:** 2017-11-13T13:32:20
**Certificado Emisor:** 00001000000307251247 **Certificado SAT:** 00001000000402846635
**Sello del Emisor:**

RrenE5Jfufe28RlgodXgaiNTtiqiu1AxoR7W0fxsigL9EUGpq/OpgtfzvfBeiloLP3kcr/Q5knFR+yNH4qkrKXDPA8HCVLYi+ib4pyU9U8RWQZ5sWmEei
QAPiY+YM0WSgW8PkJChcJcEuodnJpe+MZdgnezY2YpzZgatRwHDbFbsG5tVTUjzv6/owdhVUkSCbNL4H7pjYs3xgecvGbsIg8H4UKCtJtO300cpqbnpU/B
ydnCS3o1pihovVbO9Zy6d0fKOWko81+d1+3kBaSS26Kw3ujZgwpyRSRZQN0+2KfrefOcd22ZNN0vWd0fncgV1tXSjm65JFwatEWFUg==
**Sello del SAT:**

HeIXTU5Vpe8kKr5JfLRdk3mjlLxwvkPYddhN5sNAENenHtOaGb/pnyAJ3zyFI+NC6XZK13CkMbWcz86FBSIJdb2EbK0N4hm9msv4N0LtdNipchBbUMNsa
kSP5uKT344DYIdMwmiqYcHivcPtjQNnFPKn32PLRdiJRNnm+Iw9ZaT0wnFi5CaP5bO0kQrjbZDpeHqjiPqNq2pMiRu3hHoOJYfFNZAzRWO+Chee6Rw9MJU
ifJnSiSnN91FQVhcJEH25V6BSFvyvXER8zyhYBRvV1XqzJ7xSd1vnbCAlO55XiYzELOpS+Ca6Jshj0+06hp+bPvPt8u8BTn+Glw==
**Cadena Original del Complemento:**

||1.0|C2E4813E-6CD4-4015-A7FA-D30EFBBD9161|2017-11-13T13:32:20|RrenE5Jfufe28RlgodXgaiNTtiqiu1AxoR7W0fxsigL9EUGpq/OpgtfzvfBeiloLP3
kcr/Q5knFR+yNH4qkrKXDPA8HCVLYi+ib4pyU9U8RWQZ5sWmEeiQAPiY+YM0WSgW8PkJChcJcEuodnJpe+MZdgnezY2YpzZgatRwHDbFbsG5tVTUjzv6/owdhVUkSC
bNL4H7pjYs3xgecvGbsIg8H4UKCtJtO300cpqbnpU/BydnCS3o1pihovVbO9Zy6d0fKOWko81+d1+3kBaSS26Kw3ujZgwpyRSRZQN0+2KfrefOcd22ZNN0vWd0fncgV1tX

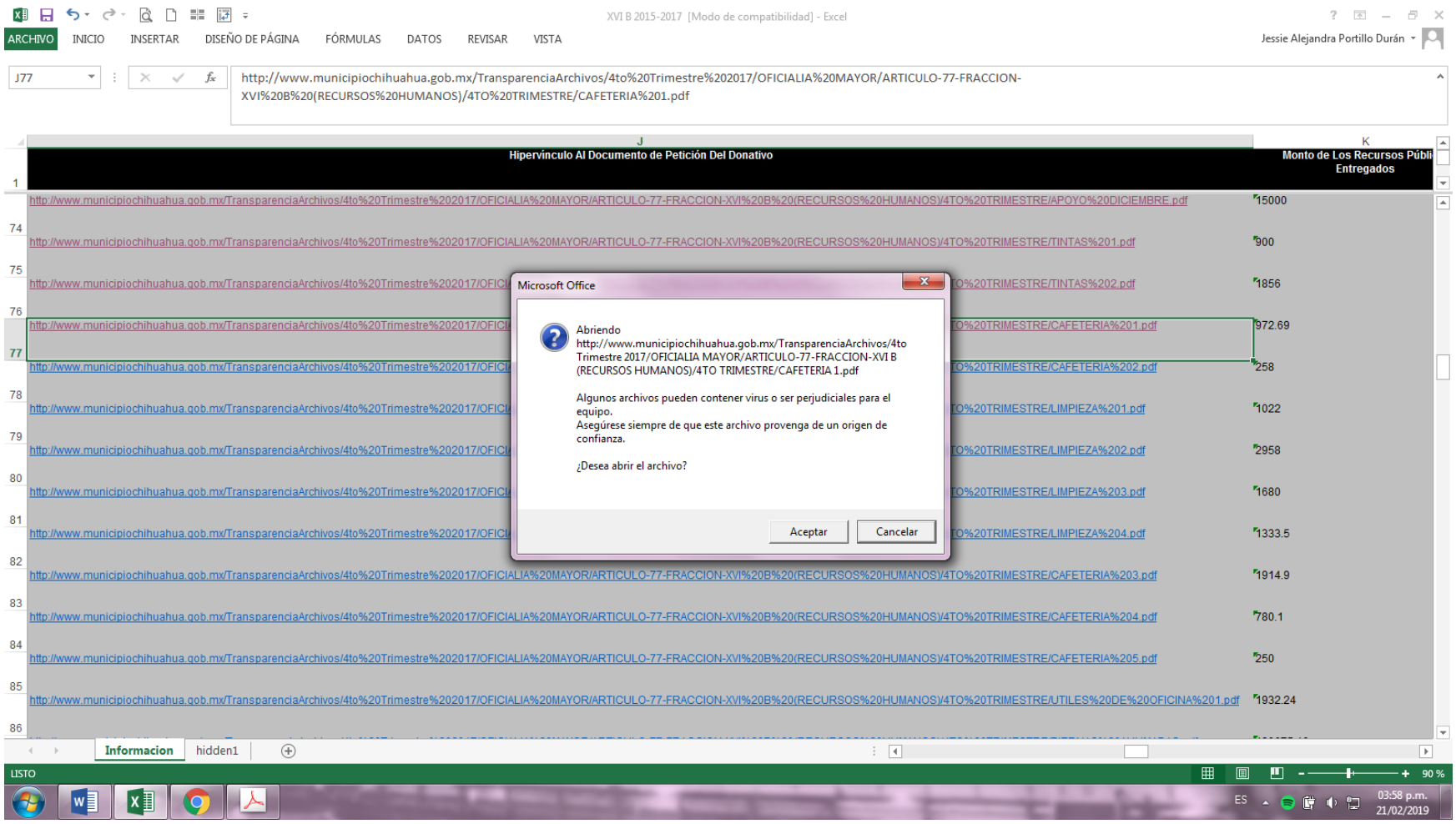
XVI B 2015-2017 [Modo de compatibilidad] - Excel
ARCHIVO INICIO INSERTAR DISEÑO DE PÁGINA FÓRMULAS DATOS REVISAR VISTA
Jessie Alejandra Portillo Durán
J77
http://www.municipiochihuahua.gob.mx/TransparenciaArchivos/4to%20Trimestre%202017/OFICIALIA%20MAYOR/ARTICULO-77-FRACCION-XVI%20B%20(RECURSOS%20HUMANOS)/4TO%20TRIMESTRE/CAFETERIA%201.pdf
J
Hipervínculo Al Documento de Petición Del Donativo
K
Monto de Los Recursos Públi Entregados
1
http://www.municipiochihuahua.gob.mx/TransparenciaArchivos/4to%20Trimestre%202017/OFICIALIA%20MAYOR/ARTICULO-77-FRACCION-XVI%20B%20(RECURSOS%20HUMANOS)/4TO%20TRIMESTRE/APOYO%20DICIEMBRE.pdf 15000
74 http://www.municipiochihuahua.gob.mx/TransparenciaArchivos/4to%20Trimestre%202017/OFICIALIA%20MAYOR/ARTICULO-77-FRACCION-XVI%20B%20(RECURSOS%20HUMANOS)/4TO%20TRIMESTRE/TINTAS%201.pdf 900
75 http://www.municipiochihuahua.gob.mx/TransparenciaArchivos/4to%20Trimestre%202017/OFICI TO%20TRIMESTRE/TINTAS%202.pdf 1856
76 http://www.municipiochihuahua.gob.mx/TransparenciaArchivos/4to%20Trimestre%202017/OFICI TO%20TRIMESTRE/CAFETERIA%201.pdf 972.69
77 http://www.municipiochihuahua.gob.mx/TransparenciaArchivos/4to%20Trimestre%202017/OFICI TO%20TRIMESTRE/CAFETERIA%202.pdf 258
78 http://www.municipiochihuahua.gob.mx/TransparenciaArchivos/4to%20Trimestre%202017/OFICI TO%20TRIMESTRE/LIMPIEZA%201.pdf 1022
79 http://www.municipiochihuahua.gob.mx/TransparenciaArchivos/4to%20Trimestre%202017/OFICI TO%20TRIMESTRE/LIMPIEZA%202.pdf 2958
80 http://www.municipiochihuahua.gob.mx/TransparenciaArchivos/4to%20Trimestre%202017/OFICI TO%20TRIMESTRE/LIMPIEZA%203.pdf 1680
81 http://www.municipiochihuahua.gob.mx/TransparenciaArchivos/4to%20Trimestre%202017/OFICI TO%20TRIMESTRE/LIMPIEZA%204.pdf 1333.5
82 http://www.municipiochihuahua.gob.mx/TransparenciaArchivos/4to%20Trimestre%202017/OFICIALIA%20MAYOR/ARTICULO-77-FRACCION-XVI%20B%20(RECURSOS%20HUMANOS)/4TO%20TRIMESTRE/CAFETERIA%203.pdf 1914.9
83 http://www.municipiochihuahua.gob.mx/TransparenciaArchivos/4to%20Trimestre%202017/OFICIALIA%20MAYOR/ARTICULO-77-FRACCION-XVI%20B%20(RECURSOS%20HUMANOS)/4TO%20TRIMESTRE/CAFETERIA%204.pdf 780.1
84 http://www.municipiochihuahua.gob.mx/TransparenciaArchivos/4to%20Trimestre%202017/OFICIALIA%20MAYOR/ARTICULO-77-FRACCION-XVI%20B%20(RECURSOS%20HUMANOS)/4TO%20TRIMESTRE/CAFETERIA%205.pdf 250
85 http://www.municipiochihuahua.gob.mx/TransparenciaArchivos/4to%20Trimestre%202017/OFICIALIA%20MAYOR/ARTICULO-77-FRACCION-XVI%20B%20(RECURSOS%20HUMANOS)/4TO%20TRIMESTRE/UTILES%20DE%20OFICINA%201.pdf 1932.24
86
Microsoft Office
Abriendo
http://www.municipiochihuahua.gob.mx/TransparenciaArchivos/4to Trimestre 2017/OFICIALIA MAYOR/ARTICULO-77-FRACCION-XVI B (RECURSOS HUMANOS)/4TO TRIMESTRE/CAFETERIA 1.pdf
Algunos archivos pueden contener virus o ser perjudiciales para el equipo.
Asegúrese siempre de que este archivo provenga de un origen de confianza.
¿Desea abrir el archivo?
Aceptar
Cancelar
Informacion
hidden1
LISTO
90 %
ES
03:58 p.m.
21/02/2019

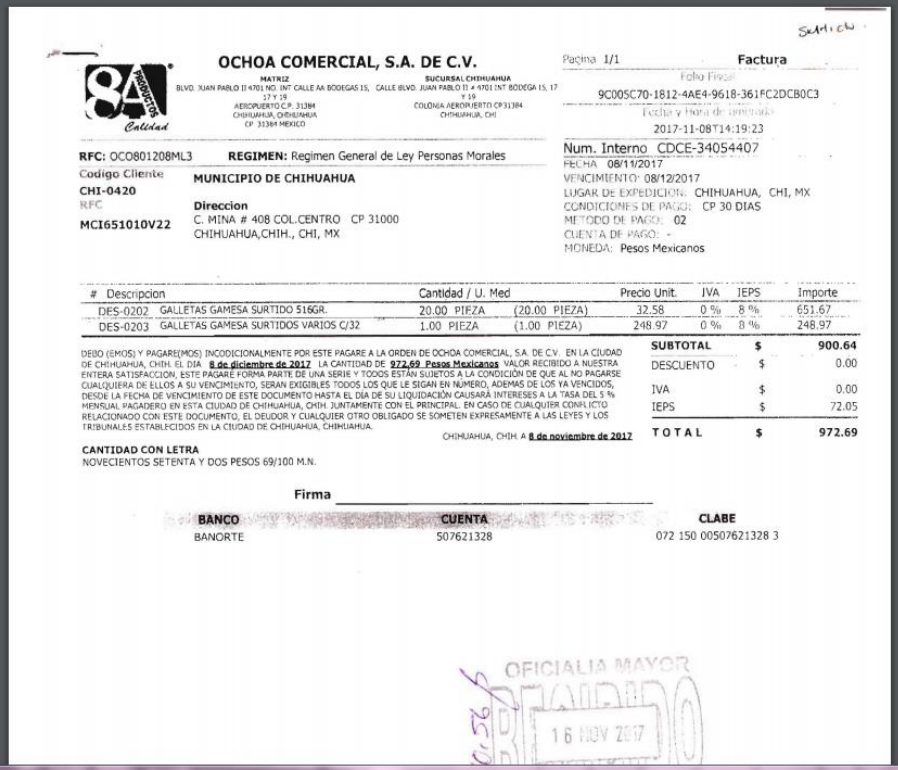

**OCHOA COMERCIAL, S.A. DE C.V.**

MATRIZ
BLVD. JUAN PABLO II 4701 NO. INT CALLE AA BODEGAS 15, 17 Y 19
AEROPUERTO C.P. 31384
CHIHUAHUA, CHIHUAHUA
CP 31384 MEXICO

SUCURSAL CHIHUAHUA
CALLE BLVD. JUAN PABLO II # 4701 INT BODEGA 15, 17 Y 19
COLONIA AEROPUERTO CP 31384
CHIHUAHUA, CHI

Pagina 1/1 **Factura**

Folio Fiscal
9C005C70-1812-4AE4-9618-361FC2DCB0C3
Fecha y Hora de Impresión
2017-11-08T14:19:23

Num. Interno CDCE-34054407
FECHA 08/11/2017
VENCIMIENTO 08/12/2017
LUGAR DE EXPEDICION: CHIHUAHUA, CHI, MX
CONDICIONES DE PAGO: CP 30 DIAS
METODO DE PAGO: 02
CUENTA DE PAGO: -
MONEDA: Pesos Mexicanos

**RFC:** OCO801208ML3 **REGIMEN:** Regimen General de Ley Personas Morales

Codigo Cliente
**CHI-0420**
RFC
**MCI651010V22**

**MUNICIPIO DE CHIHUAHUA**

**Direccion**
C. MINA # 408 COL.CENTRO CP 31000
CHIHUAHUA,CHIH., CHI, MX

| # | Descripcion | Cantidad / U. Med | | Precio Unit. | IVA | IEPS | Importe |
|---|---|---|---|---|---|---|---|
| DES-0202 | GALLETAS GAMESA SURTIDO 516GR. | 20.00 PIEZA | (20.00 PIEZA) | 32.58 | 0 % | 8 % | 651.67 |
| DES-0203 | GALLETAS GAMESA SURTIDOS VARIOS C/32 | 1.00 PIEZA | (1.00 PIEZA) | 248.97 | 0 % | 8 % | 248.97 |

DEBO (EMOS) Y PAGARE(MOS) INCODICIONALMENTE POR ESTE PAGARE A LA ORDEN DE OCHOA COMERCIAL, S.A. DE C.V. EN LA CIUDAD DE CHIHUAHUA, CHIH. EL DIA **8 de diciembre de 2017** LA CANTIDAD DE **972.69 Pesos Mexicanos** VALOR RECIBIDO A NUESTRA ENTERA SATISFACCION, ESTE PAGARE FORMA PARTE DE UNA SERIE Y TODOS ESTÁN SUJETOS A LA CONDICIÓN DE QUE AL NO PAGARSE CUALQUIERA DE ELLOS A SU VENCIMIENTO, SERAN EXIGIBLES TODOS LOS QUE LE SIGAN EN NÚMERO, ADEMAS DE LOS YA VENCIDOS, DESDE LA FECHA DE VENCIMIENTO DE ESTE DOCUMENTO HASTA EL DÍA DE SU LIQUIDACIÓN CAUSARÁ INTERESES A LA TASA DEL 5 % MENSUAL PAGADERO EN ESTA CIUDAD DE CHIHUAHUA, CHIH. JUNTAMENTE CON EL PRINCIPAL. EN CASO DE CUALQUIER CONFLICTO RELACIONADO CON ESTE DOCUMENTO, EL DEUDOR Y CUALQUIER OTRO OBLIGADO SE SOMETEN EXPRESAMENTE A LAS LEYES Y LOS TRIBUNALES ESTABLECIDOS EN LA CIUDAD DE CHIHUAHUA, CHIHUAHUA.

CHIHUAHUA, CHIH. A **8 de noviembre de 2017**

| | | |
|---|---|---|
| **SUBTOTAL** | $ | 900.64 |
| DESCUENTO | $ | 0.00 |
| IVA | $ | 0.00 |
| IEPS | $ | 72.05 |
| **TOTAL** | $ | 972.69 |

**CANTIDAD CON LETRA**
NOVECIENTOS SETENTA Y DOS PESOS 69/100 M.N.

**Firma** _____

| BANCO | CUENTA | CLABE |
|---|---|---|
| BANORTE | 507621328 | 072 150 00507621328 3 |

OFICIALIA MAYOR
16 NOV 2017

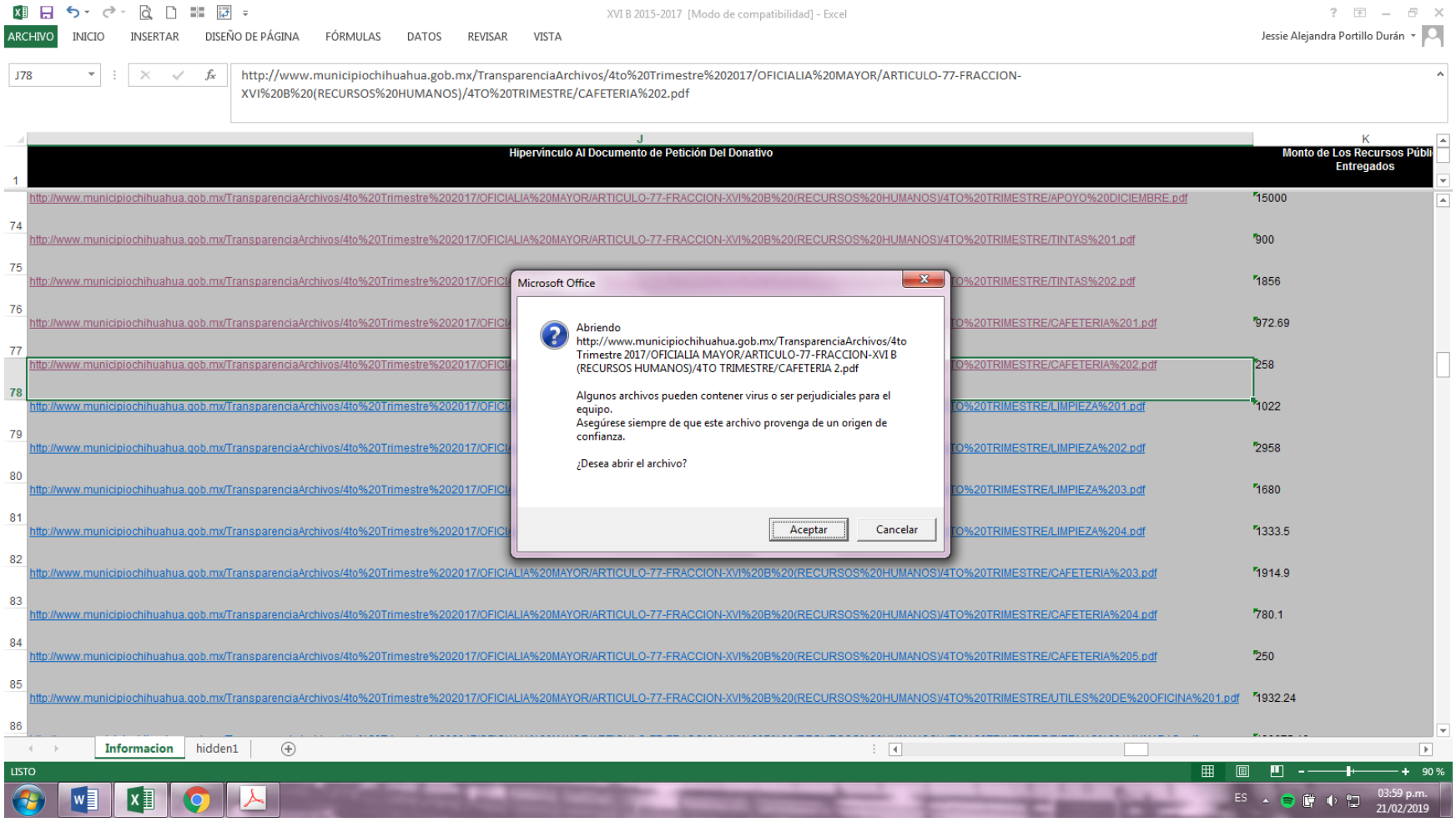
XVI B 2015-2017 [Modo de compatibilidad] - Excel
ARCHIVO INICIO INSERTAR DISEÑO DE PÁGINA FÓRMULAS DATOS REVISAR VISTA
Jessie Alejandra Portillo Durán
J78
http://www.municipiochihuahua.gob.mx/TransparenciaArchivos/4to%20Trimestre%202017/OFICIALIA%20MAYOR/ARTICULO-77-FRACCION-XVI%20B%20(RECURSOS%20HUMANOS)/4TO%20TRIMESTRE/CAFETERIA%202.pdf
J
Hipervínculo Al Documento de Petición Del Donativo
K
Monto de Los Recursos Públi Entregados
1
http://www.municipiochihuahua.gob.mx/TransparenciaArchivos/4to%20Trimestre%202017/OFICIALIA%20MAYOR/ARTICULO-77-FRACCION-XVI%20B%20(RECURSOS%20HUMANOS)/4TO%20TRIMESTRE/APOYO%20DICIEMBRE.pdf
15000
74
http://www.municipiochihuahua.gob.mx/TransparenciaArchivos/4to%20Trimestre%202017/OFICIALIA%20MAYOR/ARTICULO-77-FRACCION-XVI%20B%20(RECURSOS%20HUMANOS)/4TO%20TRIMESTRE/TINTAS%201.pdf
900
75
http://www.municipiochihuahua.gob.mx/TransparenciaArchivos/4to%20Trimestre%202017/OFICI
TO%20TRIMESTRE/TINTAS%202.pdf
1856
76
http://www.municipiochihuahua.gob.mx/TransparenciaArchivos/4to%20Trimestre%202017/OFICI
TO%20TRIMESTRE/CAFETERIA%201.pdf
972.69
77
http://www.municipiochihuahua.gob.mx/TransparenciaArchivos/4to%20Trimestre%202017/OFICI
TO%20TRIMESTRE/CAFETERIA%202.pdf
258
78
http://www.municipiochihuahua.gob.mx/TransparenciaArchivos/4to%20Trimestre%202017/OFICI
TO%20TRIMESTRE/LIMPIEZA%201.pdf
1022
79
http://www.municipiochihuahua.gob.mx/TransparenciaArchivos/4to%20Trimestre%202017/OFICI
TO%20TRIMESTRE/LIMPIEZA%202.pdf
2958
80
http://www.municipiochihuahua.gob.mx/TransparenciaArchivos/4to%20Trimestre%202017/OFICI
TO%20TRIMESTRE/LIMPIEZA%203.pdf
1680
81
http://www.municipiochihuahua.gob.mx/TransparenciaArchivos/4to%20Trimestre%202017/OFICI
TO%20TRIMESTRE/LIMPIEZA%204.pdf
1333.5
82
http://www.municipiochihuahua.gob.mx/TransparenciaArchivos/4to%20Trimestre%202017/OFICIALIA%20MAYOR/ARTICULO-77-FRACCION-XVI%20B%20(RECURSOS%20HUMANOS)/4TO%20TRIMESTRE/CAFETERIA%203.pdf
1914.9
83
http://www.municipiochihuahua.gob.mx/TransparenciaArchivos/4to%20Trimestre%202017/OFICIALIA%20MAYOR/ARTICULO-77-FRACCION-XVI%20B%20(RECURSOS%20HUMANOS)/4TO%20TRIMESTRE/CAFETERIA%204.pdf
780.1
84
http://www.municipiochihuahua.gob.mx/TransparenciaArchivos/4to%20Trimestre%202017/OFICIALIA%20MAYOR/ARTICULO-77-FRACCION-XVI%20B%20(RECURSOS%20HUMANOS)/4TO%20TRIMESTRE/CAFETERIA%205.pdf
250
85
http://www.municipiochihuahua.gob.mx/TransparenciaArchivos/4to%20Trimestre%202017/OFICIALIA%20MAYOR/ARTICULO-77-FRACCION-XVI%20B%20(RECURSOS%20HUMANOS)/4TO%20TRIMESTRE/UTILES%20DE%20OFICINA%201.pdf
1932.24
86
Microsoft Office
Abriendo
http://www.municipiochihuahua.gob.mx/TransparenciaArchivos/4to Trimestre 2017/OFICIALIA MAYOR/ARTICULO-77-FRACCION-XVI B (RECURSOS HUMANOS)/4TO TRIMESTRE/CAFETERIA 2.pdf
Algunos archivos pueden contener virus o ser perjudiciales para el equipo.
Asegúrese siempre de que este archivo provenga de un origen de confianza.
¿Desea abrir el archivo?
Aceptar
Cancelar
Informacion
hidden1
LISTO
90 %
ES
03:59 p.m.
21/02/2019

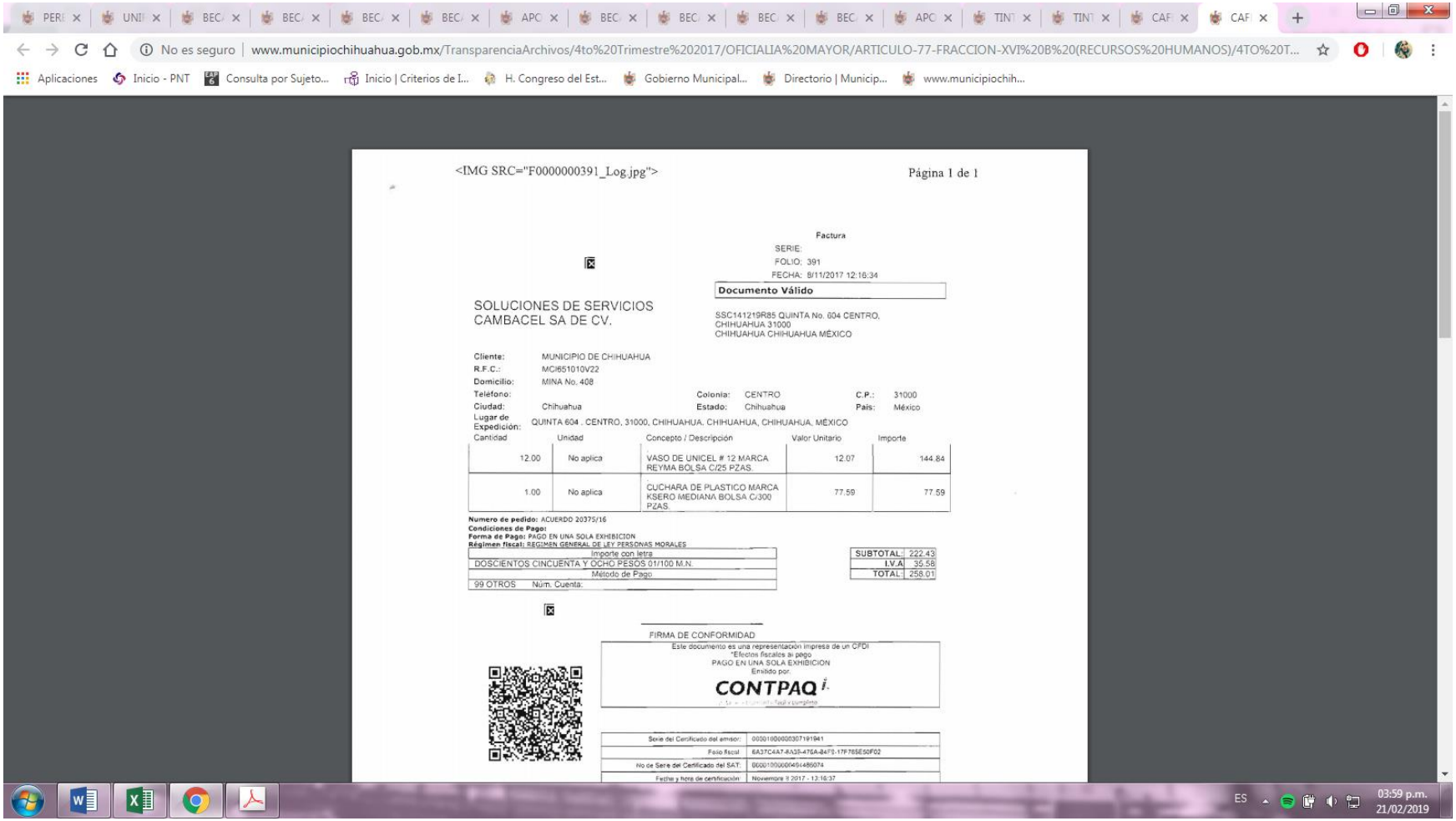

<IMG SRC="F0000000391_Log.jpg">



Factura

SERIE:
FOLIO: 391
FECHA: 8/11/2017 12:16:34

**Documento Válido**

SOLUCIONES DE SERVICIOS CAMBACEL SA DE CV.

SSC141219R85 QUINTA No. 604 CENTRO, CHIHUAHUA 31000 CHIHUAHUA CHIHUAHUA MÉXICO

**Cliente:** MUNICIPIO DE CHIHUAHUA
**R.F.C.:** MCI651010V22
**Domicilio:** MINA No. 408
**Teléfono:**
**Colonia:** CENTRO **C.P.:** 31000
**Ciudad:** Chihuahua **Estado:** Chihuahua **País:** México
**Lugar de Expedición:** QUINTA 604 , CENTRO, 31000, CHIHUAHUA, CHIHUAHUA, CHIHUAHUA, MÉXICO

| Cantidad | Unidad | Concepto / Descripción | Valor Unitario | Importe |
|---|---|---|---|---|
| 12.00 | No aplica | VASO DE UNICEL # 12 MARCA REYMA BOLSA C/25 PZAS. | 12.07 | 144.84 |
| 1.00 | No aplica | CUCHARA DE PLASTICO MARCA KSERO MEDIANA BOLSA C/300 PZAS. | 77.59 | 77.59 |

**Numero de pedido:** ACUERDO 20375/16
**Condiciones de Pago:**
**Forma de Pago:** PAGO EN UNA SOLA EXHIBICION
**Régimen fiscal:** REGIMEN GENERAL DE LEY PERSONAS MORALES

| Importe con letra |
|---|
| DOSCIENTOS CINCUENTA Y OCHO PESOS 01/100 M.N. |
| Método de Pago |
| 99 OTROS Núm. Cuenta: |

| | |
|---|---|
| SUBTOTAL: | 222.43 |
| I.V.A | 35.58 |
| TOTAL: | 258.01 |

FIRMA DE CONFORMIDAD

Este documento es una representación impresa de un CFDI
*Efectos fiscales al pago
PAGO EN UNA SOLA EXHIBICION
Emitido por:
CONTPAQ i.

| | |
|---|---|
| Serie del Certificado del emisor: | 00001000000307191941 |
| Folio fiscal | 6A37C4A7-8A38-476A-84F0-17F785E50F02 |
| No de Serie del Certificado del SAT: | 00001000000494486074 |
| Fecha y hora de certificación: | Noviembre 8 2017 - 13:16:37 |

ES 03:59 p.m. 21/02/2019

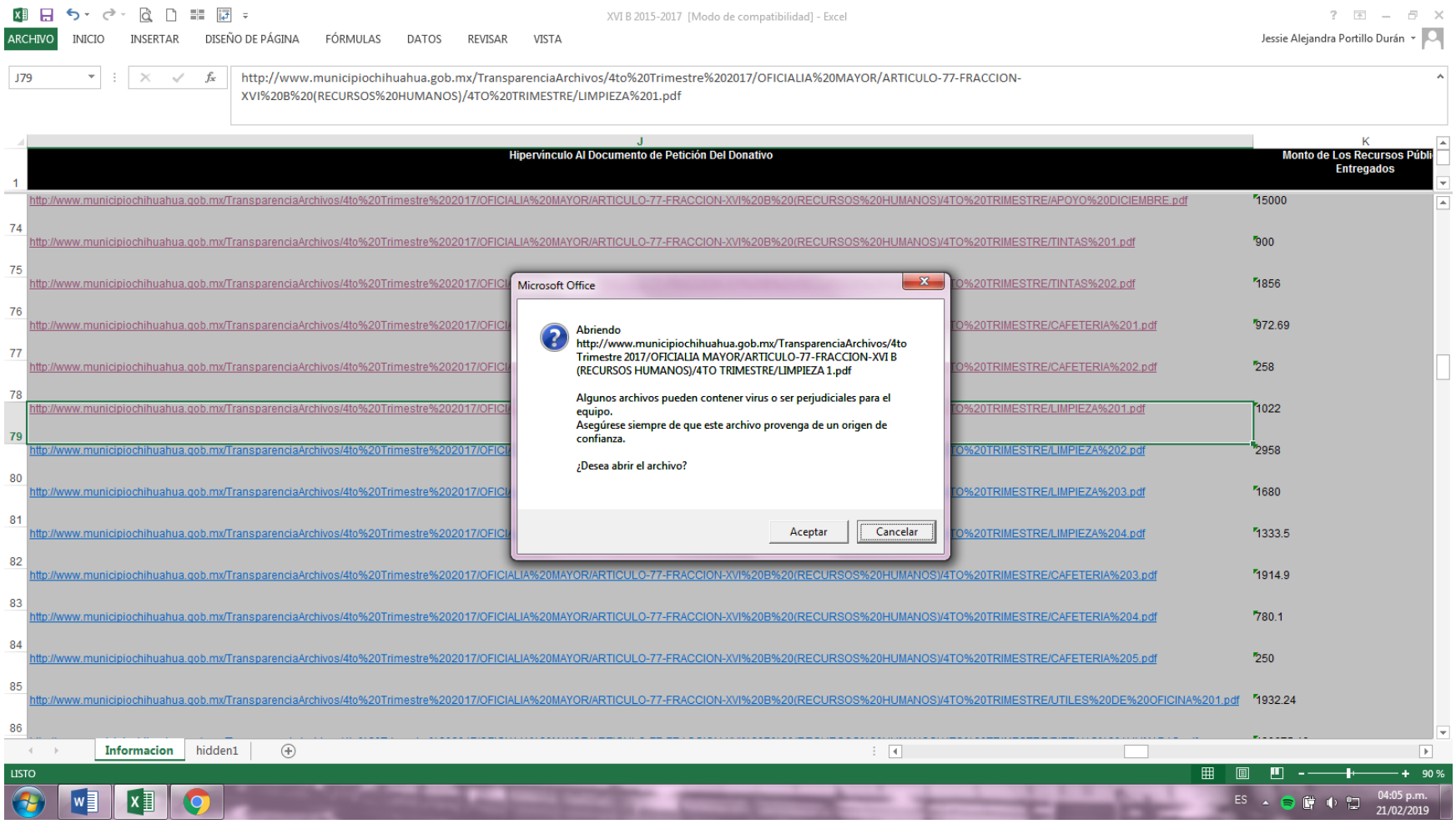
XVI B 2015-2017 [Modo de compatibilidad] - Excel
ARCHIVO
INICIO
INSERTAR
DISEÑO DE PÁGINA
FÓRMULAS
DATOS
REVISAR
VISTA
Jessie Alejandra Portillo Durán
J79
http://www.municipiochihuahua.gob.mx/TransparenciaArchivos/4to%20Trimestre%202017/OFICIALIA%20MAYOR/ARTICULO-77-FRACCION-XVI%20B%20(RECURSOS%20HUMANOS)/4TO%20TRIMESTRE/LIMPIEZA%201.pdf
J
Hipervínculo Al Documento de Petición Del Donativo
K
Monto de Los Recursos Públi Entregados
http://www.municipiochihuahua.gob.mx/TransparenciaArchivos/4to%20Trimestre%202017/OFICIALIA%20MAYOR/ARTICULO-77-FRACCION-XVI%20B%20(RECURSOS%20HUMANOS)/4TO%20TRIMESTRE/APOYO%20DICIEMBRE.pdf
15000
http://www.municipiochihuahua.gob.mx/TransparenciaArchivos/4to%20Trimestre%202017/OFICIALIA%20MAYOR/ARTICULO-77-FRACCION-XVI%20B%20(RECURSOS%20HUMANOS)/4TO%20TRIMESTRE/TINTAS%201.pdf
900
1856
972.69
258
1022
2958
1680
1333.5
1914.9
780.1
250
1932.24
Microsoft Office
Abriendo
http://www.municipiochihuahua.gob.mx/TransparenciaArchivos/4to Trimestre 2017/OFICIALIA MAYOR/ARTICULO-77-FRACCION-XVI B (RECURSOS HUMANOS)/4TO TRIMESTRE/LIMPIEZA 1.pdf
Algunos archivos pueden contener virus o ser perjudiciales para el equipo.
Asegúrese siempre de que este archivo provenga de un origen de confianza.
¿Desea abrir el archivo?
Aceptar
Cancelar
Informacion
hidden1
LISTO
90 %
ES
04:05 p.m.
21/02/2019

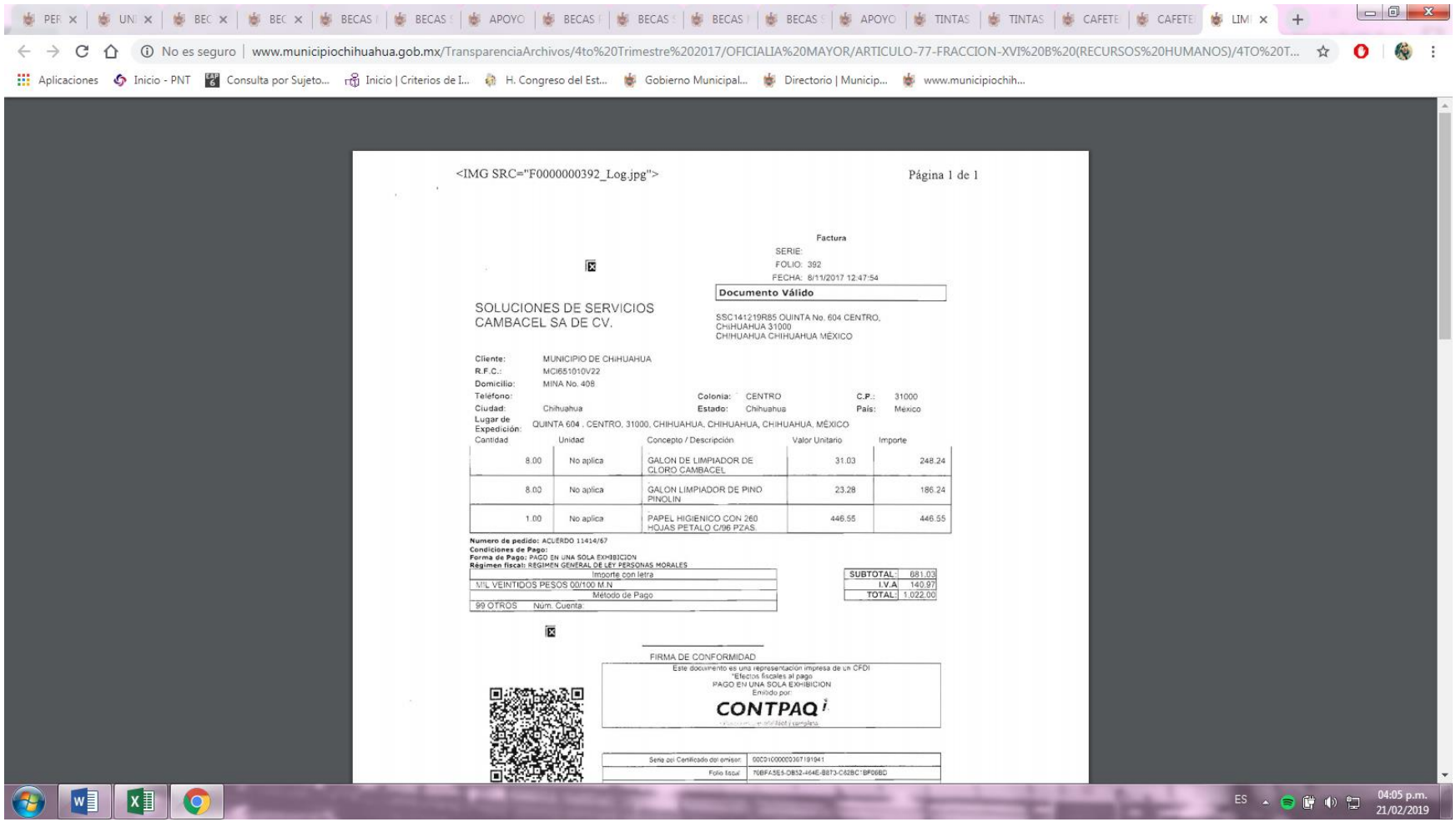

<IMG SRC="F0000000392_Log.jpg">



**Factura**

SERIE:
FOLIO: 392
FECHA: 8/11/2017 12:47:54

**Documento Válido**

SOLUCIONES DE SERVICIOS CAMBACEL SA DE CV.

SSC141219R85 QUINTA No. 604 CENTRO, CHIHUAHUA 31000 CHIHUAHUA CHIHUAHUA MÉXICO

**Cliente:** MUNICIPIO DE CHIHUAHUA
**R.F.C.:** MCI651010V22
**Domicilio:** MINA No. 408
**Teléfono:**
**Colonia:** CENTRO **C.P.:** 31000
**Ciudad:** Chihuahua **Estado:** Chihuahua **País:** México
**Lugar de Expedición:** QUINTA 604 , CENTRO, 31000, CHIHUAHUA, CHIHUAHUA, CHIHUAHUA, MÉXICO

| Cantidad | Unidad | Concepto / Descripción | Valor Unitario | Importe |
|---|---|---|---|---|
| 8.00 | No aplica | GALON DE LIMPIADOR DE CLORO CAMBACEL | 31.03 | 248.24 |
| 8.00 | No aplica | GALON LIMPIADOR DE PINO PINOLIN | 23.28 | 186.24 |
| 1.00 | No aplica | PAPEL HIGIENICO CON 260 HOJAS PETALO C/96 PZAS. | 446.55 | 446.55 |

**Numero de pedido:** ACUERDO 11414/67
**Condiciones de Pago:**
**Forma de Pago:** PAGO EN UNA SOLA EXHIBICION
**Régimen fiscal:** REGIMEN GENERAL DE LEY PERSONAS MORALES

| Importe con letra |
|---|
| MIL VEINTIDOS PESOS 00/100 M.N |
| Método de Pago |
| 99 OTROS Núm. Cuenta: |

| | |
|---|---|
| SUBTOTAL | 881.03 |
| I.V.A. | 140.97 |
| TOTAL | 1,022.00 |

FIRMA DE CONFORMIDAD

Este documento es una representación impresa de un CFDI
*Efectos fiscales al pago
PAGO EN UNA SOLA EXHIBICION
Emitido por:
CONTPAQ i

| | |
|---|---|
| Serie del Certificado del emisor: | 00001000000307191941 |
| Folio fiscal | 70BFA5E5-DB52-464E-B873-C62BC1BF06BD |

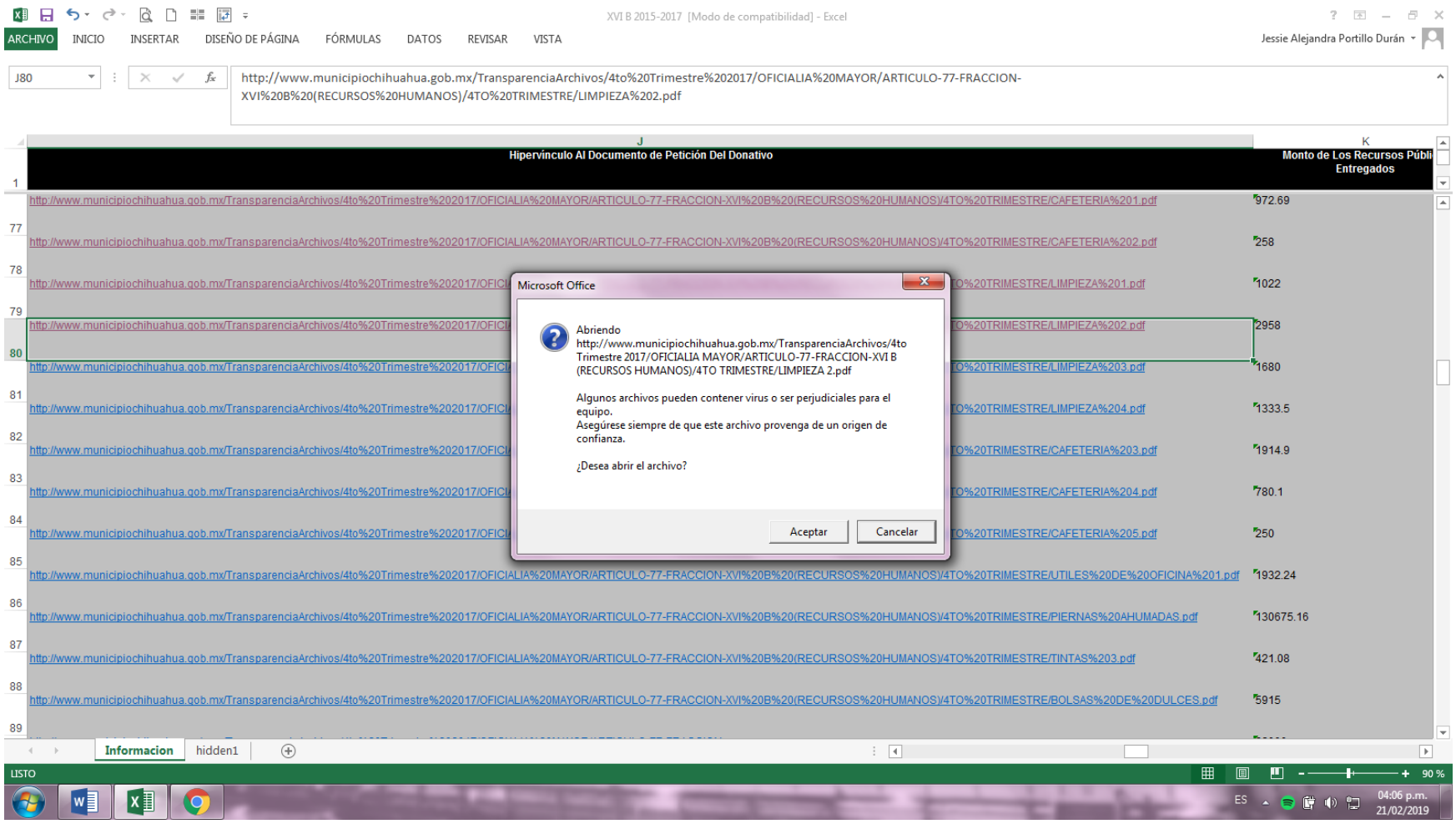
XVI B 2015-2017 [Modo de compatibilidad] - Excel
ARCHIVO INICIO INSERTAR DISEÑO DE PÁGINA FÓRMULAS DATOS REVISAR VISTA
Jessie Alejandra Portillo Durán
J80
http://www.municipiochihuahua.gob.mx/TransparenciaArchivos/4to%20Trimestre%202017/OFICIALIA%20MAYOR/ARTICULO-77-FRACCION-XVI%20B%20(RECURSOS%20HUMANOS)/4TO%20TRIMESTRE/LIMPIEZA%202.pdf
J
Hipervínculo Al Documento de Petición Del Donativo
K
Monto de Los Recursos Públi Entregados
http://www.municipiochihuahua.gob.mx/TransparenciaArchivos/4to%20Trimestre%202017/OFICIALIA%20MAYOR/ARTICULO-77-FRACCION-XVI%20B%20(RECURSOS%20HUMANOS)/4TO%20TRIMESTRE/CAFETERIA%201.pdf 972.69
http://www.municipiochihuahua.gob.mx/TransparenciaArchivos/4to%20Trimestre%202017/OFICIALIA%20MAYOR/ARTICULO-77-FRACCION-XVI%20B%20(RECURSOS%20HUMANOS)/4TO%20TRIMESTRE/CAFETERIA%202.pdf 258
http://www.municipiochihuahua.gob.mx/TransparenciaArchivos/4to%20Trimestre%202017/OFICI TO%20TRIMESTRE/LIMPIEZA%201.pdf 1022
http://www.municipiochihuahua.gob.mx/TransparenciaArchivos/4to%20Trimestre%202017/OFICI TO%20TRIMESTRE/LIMPIEZA%202.pdf 2958
http://www.municipiochihuahua.gob.mx/TransparenciaArchivos/4to%20Trimestre%202017/OFICI TO%20TRIMESTRE/LIMPIEZA%203.pdf 1680
http://www.municipiochihuahua.gob.mx/TransparenciaArchivos/4to%20Trimestre%202017/OFICI TO%20TRIMESTRE/LIMPIEZA%204.pdf 1333.5
http://www.municipiochihuahua.gob.mx/TransparenciaArchivos/4to%20Trimestre%202017/OFICI TO%20TRIMESTRE/CAFETERIA%203.pdf 1914.9
http://www.municipiochihuahua.gob.mx/TransparenciaArchivos/4to%20Trimestre%202017/OFICI TO%20TRIMESTRE/CAFETERIA%204.pdf 780.1
http://www.municipiochihuahua.gob.mx/TransparenciaArchivos/4to%20Trimestre%202017/OFICI TO%20TRIMESTRE/CAFETERIA%205.pdf 250
http://www.municipiochihuahua.gob.mx/TransparenciaArchivos/4to%20Trimestre%202017/OFICIALIA%20MAYOR/ARTICULO-77-FRACCION-XVI%20B%20(RECURSOS%20HUMANOS)/4TO%20TRIMESTRE/UTILES%20DE%20OFICINA%201.pdf 1932.24
http://www.municipiochihuahua.gob.mx/TransparenciaArchivos/4to%20Trimestre%202017/OFICIALIA%20MAYOR/ARTICULO-77-FRACCION-XVI%20B%20(RECURSOS%20HUMANOS)/4TO%20TRIMESTRE/PIERNAS%20AHUMADAS.pdf 130675.16
http://www.municipiochihuahua.gob.mx/TransparenciaArchivos/4to%20Trimestre%202017/OFICIALIA%20MAYOR/ARTICULO-77-FRACCION-XVI%20B%20(RECURSOS%20HUMANOS)/4TO%20TRIMESTRE/TINTAS%203.pdf 421.08
http://www.municipiochihuahua.gob.mx/TransparenciaArchivos/4to%20Trimestre%202017/OFICIALIA%20MAYOR/ARTICULO-77-FRACCION-XVI%20B%20(RECURSOS%20HUMANOS)/4TO%20TRIMESTRE/BOLSAS%20DE%20DULCES.pdf 5915
Microsoft Office
Abriendo
http://www.municipiochihuahua.gob.mx/TransparenciaArchivos/4to Trimestre 2017/OFICIALIA MAYOR/ARTICULO-77-FRACCION-XVI B (RECURSOS HUMANOS)/4TO TRIMESTRE/LIMPIEZA 2.pdf
Algunos archivos pueden contener virus o ser perjudiciales para el equipo.
Asegúrese siempre de que este archivo provenga de un origen de confianza.
¿Desea abrir el archivo?
Aceptar
Cancelar
Informacion
hidden1
LISTO
90 %
ES
04:06 p.m.
21/02/2019

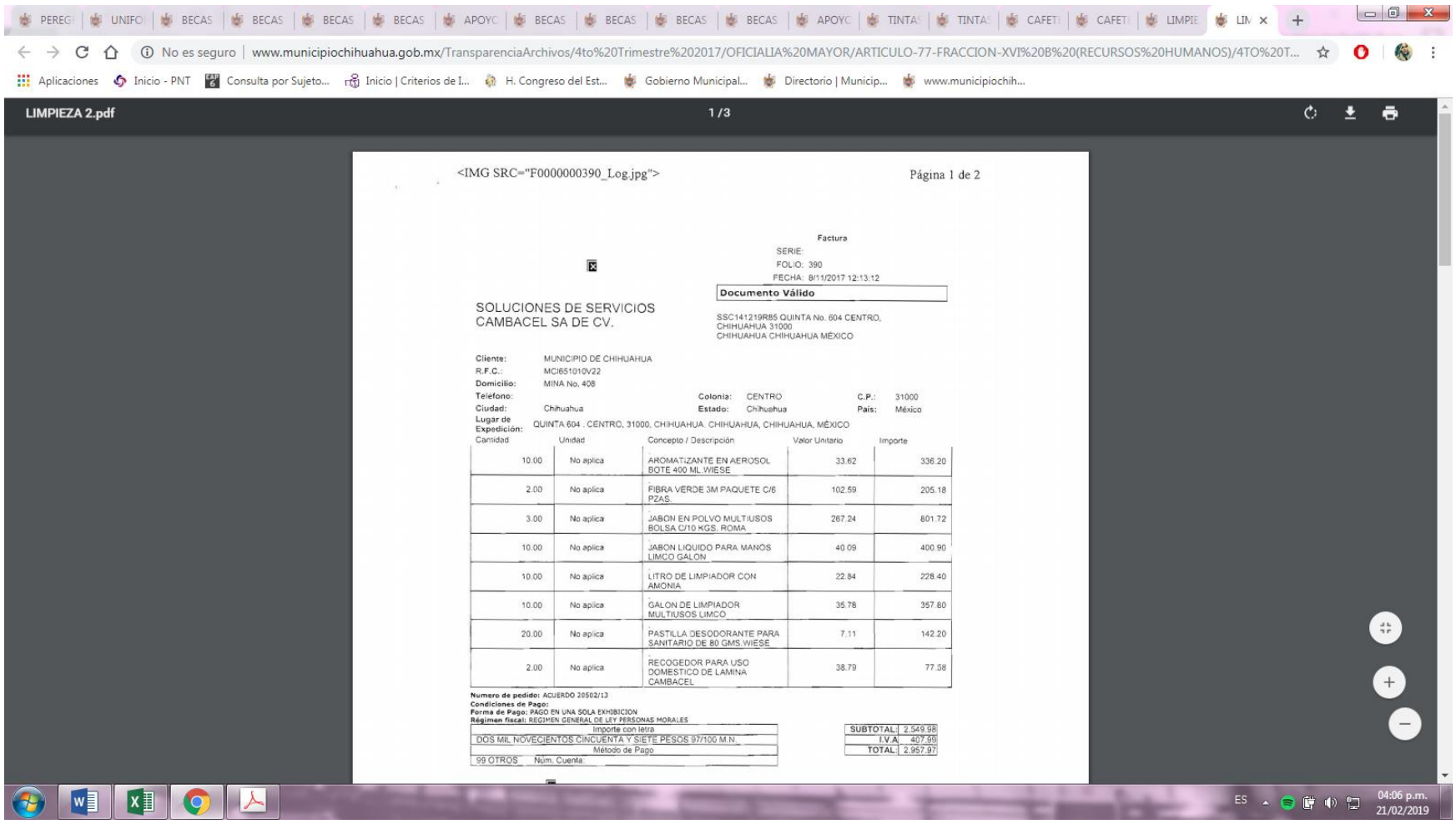
No es seguro | www.municipiochihuahua.gob.mx/TransparenciaArchivos/4to%20Trimestre%202017/OFICIALIA%20MAYOR/ARTICULO-77-FRACCION-XVI%20B%20(RECURSOS%20HUMANOS)/4TO%20T...
LIMPIEZA 2.pdf
1 / 3
<IMG SRC="F0000000390_Log.jpg">
Página 1 de 2
Factura
SERIE:
FOLIO: 390
FECHA: 8/11/2017 12:13:12
Documento Válido
SOLUCIONES DE SERVICIOS CAMBACEL SA DE CV.
SSC141219RB5 QUINTA No. 604 CENTRO, CHIHUAHUA 31000 CHIHUAHUA CHIHUAHUA MÉXICO
Cliente: MUNICIPIO DE CHIHUAHUA
R.F.C.: MCI651010V22
Domicilio: MINA No. 408
Teléfono:
Colonia: CENTRO
C.P.: 31000
Ciudad: Chihuahua
Estado: Chihuahua
País: México
Lugar de Expedición: QUINTA 604 , CENTRO, 31000, CHIHUAHUA. CHIHUAHUA, CHIHUAHUA, MÉXICO
Cantidad | Unidad | Concepto / Descripción | Valor Unitario | Importe
10.00 | No aplica | AROMATIZANTE EN AEROSOL BOTE 400 ML.WIESE | 33.62 | 336.20
2.00 | No aplica | FIBRA VERDE 3M PAQUETE C/6 PZAS. | 102.59 | 205.18
3.00 | No aplica | JABON EN POLVO MULTIUSOS BOLSA C/10 KGS. ROMA | 267.24 | 801.72
10.00 | No aplica | JABON LIQUIDO PARA MANOS LIMCO GALON | 40.09 | 400.90
10.00 | No aplica | LITRO DE LIMPIADOR CON AMONIA | 22.84 | 228.40
10.00 | No aplica | GALON DE LIMPIADOR MULTIUSOS LIMCO | 35.78 | 357.80
20.00 | No aplica | PASTILLA DESODORANTE PARA SANITARIO DE 80 GMS.WIESE | 7.11 | 142.20
2.00 | No aplica | RECOGEDOR PARA USO DOMESTICO DE LAMINA CAMBACEL | 38.79 | 77.58
Numero de pedido: ACUERDO 20502/13
Condiciones de Pago:
Forma de Pago: PAGO EN UNA SOLA EXHIBICION
Régimen fiscal: REGIMEN GENERAL DE LEY PERSONAS MORALES
Importe con letra
DOS MIL NOVECIENTOS CINCUENTA Y SIETE PESOS 97/100 M.N.
Método de Pago
99 OTROS
Núm. Cuenta:
SUBTOTAL 2,549.98
I.V.A. 407.99
TOTAL 2,957.97
ES
04:06 p.m.
21/02/2019

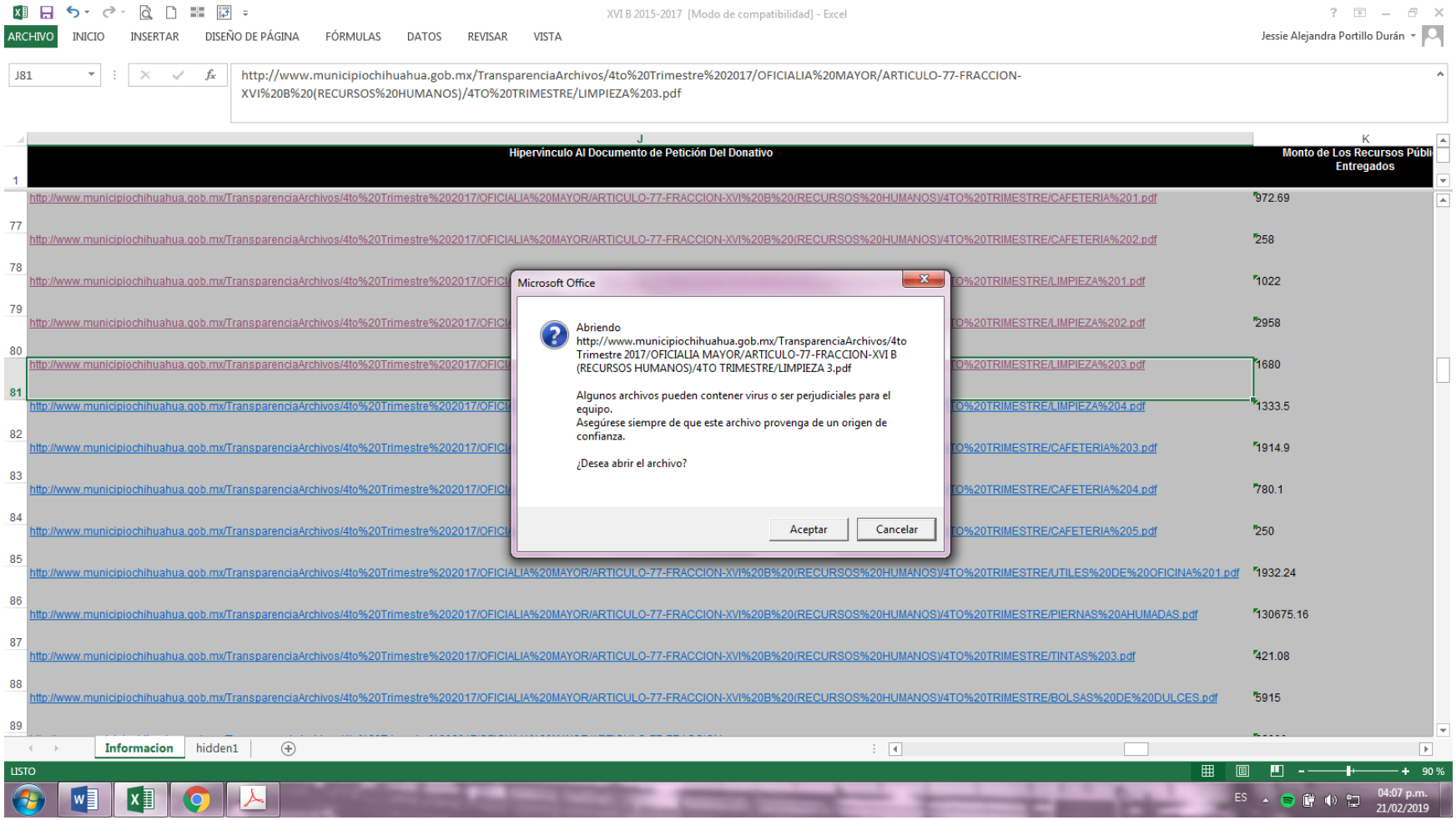
XVI B 2015-2017 [Modo de compatibilidad] - Excel
ARCHIVO
INICIO
INSERTAR
DISEÑO DE PÁGINA
FÓRMULAS
DATOS
REVISAR
VISTA
Jessie Alejandra Portillo Durán
J81
http://www.municipiochihuahua.gob.mx/TransparenciaArchivos/4to%20Trimestre%202017/OFICIALIA%20MAYOR/ARTICULO-77-FRACCION-XVI%20B%20(RECURSOS%20HUMANOS)/4TO%20TRIMESTRE/LIMPIEZA%203.pdf
Hipervínculo Al Documento de Petición Del Donativo
Monto de Los Recursos Públi Entregados
http://www.municipiochihuahua.gob.mx/TransparenciaArchivos/4to%20Trimestre%202017/OFICIALIA%20MAYOR/ARTICULO-77-FRACCION-XVI%20B%20(RECURSOS%20HUMANOS)/4TO%20TRIMESTRE/CAFETERIA%201.pdf
972.69
http://www.municipiochihuahua.gob.mx/TransparenciaArchivos/4to%20Trimestre%202017/OFICIALIA%20MAYOR/ARTICULO-77-FRACCION-XVI%20B%20(RECURSOS%20HUMANOS)/4TO%20TRIMESTRE/CAFETERIA%202.pdf
258
1022
2958
1680
1333.5
1914.9
780.1
250
http://www.municipiochihuahua.gob.mx/TransparenciaArchivos/4to%20Trimestre%202017/OFICIALIA%20MAYOR/ARTICULO-77-FRACCION-XVI%20B%20(RECURSOS%20HUMANOS)/4TO%20TRIMESTRE/UTILES%20DE%20OFICINA%201.pdf
1932.24
http://www.municipiochihuahua.gob.mx/TransparenciaArchivos/4to%20Trimestre%202017/OFICIALIA%20MAYOR/ARTICULO-77-FRACCION-XVI%20B%20(RECURSOS%20HUMANOS)/4TO%20TRIMESTRE/PIERNAS%20AHUMADAS.pdf
130675.16
http://www.municipiochihuahua.gob.mx/TransparenciaArchivos/4to%20Trimestre%202017/OFICIALIA%20MAYOR/ARTICULO-77-FRACCION-XVI%20B%20(RECURSOS%20HUMANOS)/4TO%20TRIMESTRE/TINTAS%203.pdf
421.08
http://www.municipiochihuahua.gob.mx/TransparenciaArchivos/4to%20Trimestre%202017/OFICIALIA%20MAYOR/ARTICULO-77-FRACCION-XVI%20B%20(RECURSOS%20HUMANOS)/4TO%20TRIMESTRE/BOLSAS%20DE%20DULCES.pdf
5915
Microsoft Office
Abriendo
http://www.municipiochihuahua.gob.mx/TransparenciaArchivos/4to Trimestre 2017/OFICIALIA MAYOR/ARTICULO-77-FRACCION-XVI B (RECURSOS HUMANOS)/4TO TRIMESTRE/LIMPIEZA 3.pdf
Algunos archivos pueden contener virus o ser perjudiciales para el equipo.
Asegúrese siempre de que este archivo provenga de un origen de confianza.
¿Desea abrir el archivo?
Aceptar
Cancelar
Informacion
hidden1
LISTO
90 %
ES
04:07 p.m.
21/02/2019

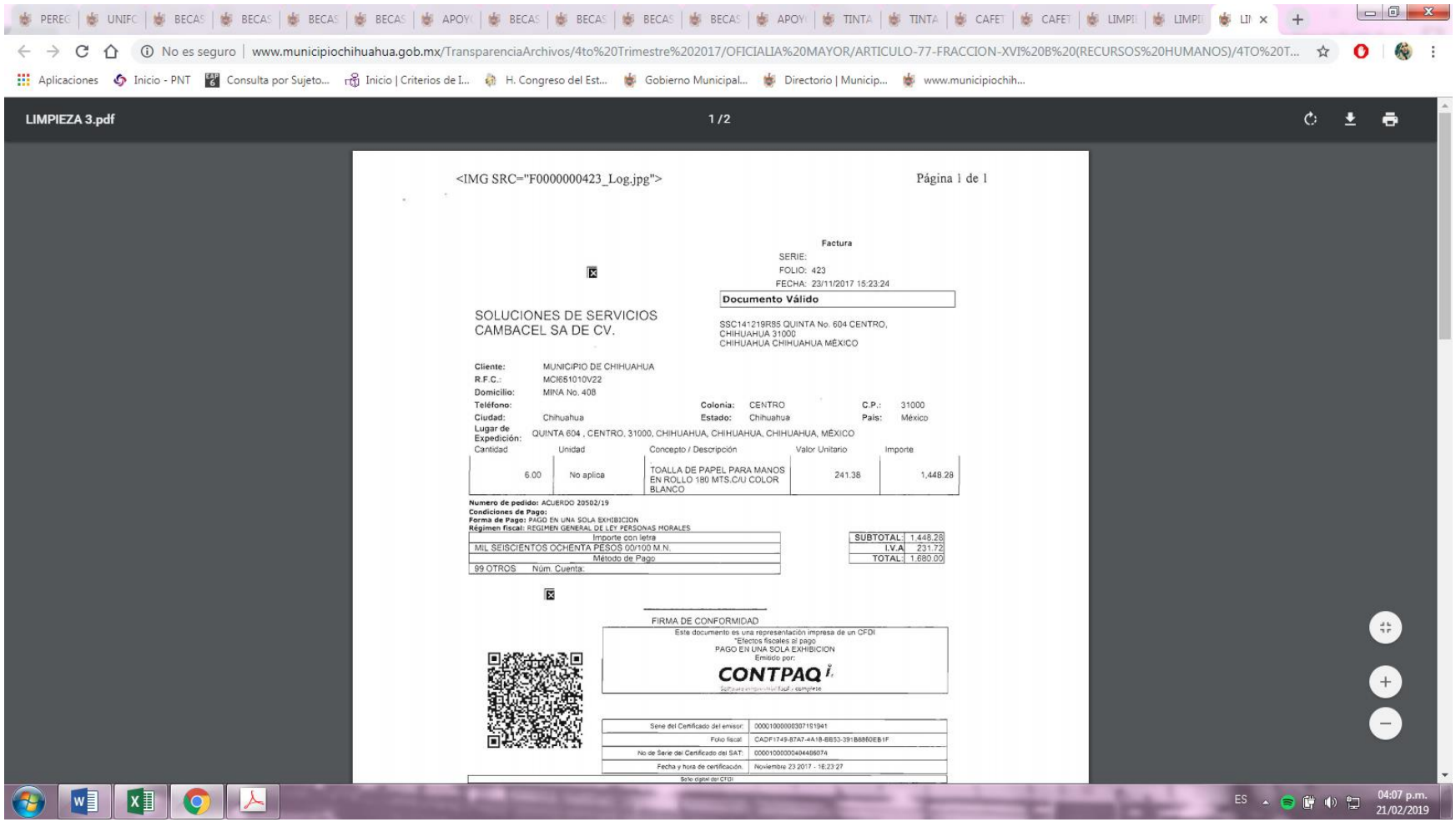
No es seguro | www.municipiochihuahua.gob.mx/TransparenciaArchivos/4to%20Trimestre%202017/OFICIALIA%20MAYOR/ARTICULO-77-FRACCION-XVI%20B%20(RECURSOS%20HUMANOS)/4TO%20T...
Aplicaciones
Inicio - PNT
Consulta por Sujeto...
Inicio | Criterios de I...
H. Congreso del Est...
Gobierno Municipal...
Directorio | Municip...
www.municipiochih...
LIMPIEZA 3.pdf
1 / 2
<IMG SRC="F0000000423_Log.jpg">
Página 1 de 1
Factura
SERIE:
FOLIO: 423
FECHA: 23/11/2017 15:23:24
Documento Válido
SOLUCIONES DE SERVICIOS CAMBACEL SA DE CV.
SSC141219R85 QUINTA No. 604 CENTRO, CHIHUAHUA 31000 CHIHUAHUA CHIHUAHUA MÉXICO
Cliente: MUNICIPIO DE CHIHUAHUA
R.F.C.: MCI651010V22
Domicilio: MINA No. 408
Teléfono:
Colonia: CENTRO
C.P.: 31000
Ciudad: Chihuahua
Estado: Chihuahua
País: México
Lugar de Expedición: QUINTA 604 , CENTRO, 31000, CHIHUAHUA, CHIHUAHUA, CHIHUAHUA, MÉXICO
Cantidad | Unidad | Concepto / Descripción | Valor Unitario | Importe
6.00 | No aplica | TOALLA DE PAPEL PARA MANOS EN ROLLO 180 MTS.C/U COLOR BLANCO | 241.38 | 1,448.28
Numero de pedido: ACUERDO 20502/19
Condiciones de Pago:
Forma de Pago: PAGO EN UNA SOLA EXHIBICION
Régimen fiscal: REGIMEN GENERAL DE LEY PERSONAS MORALES
Importe con letra
MIL SEISCIENTOS OCHENTA PESOS 00/100 M.N.
Método de Pago
99 OTROS Núm. Cuenta:
SUBTOTAL: 1,448.28
I.V.A 231.72
TOTAL: 1,680.00
FIRMA DE CONFORMIDAD
Este documento es una representación impresa de un CFDI
*Efectos fiscales al pago
PAGO EN UNA SOLA EXHIBICION
Emitido por:
CONTPAQ i
Serie del Certificado del emisor: 00001000000307151941
Folio fiscal: CADF1749-87A7-4A18-8853-391B8860EB1F
No de Serie del Certificado del SAT: 00001000000404486074
Fecha y hora de certificación: Noviembre 23 2017 - 16:23:27
Sello digital del CFDI
ES
04:07 p.m.
21/02/2019

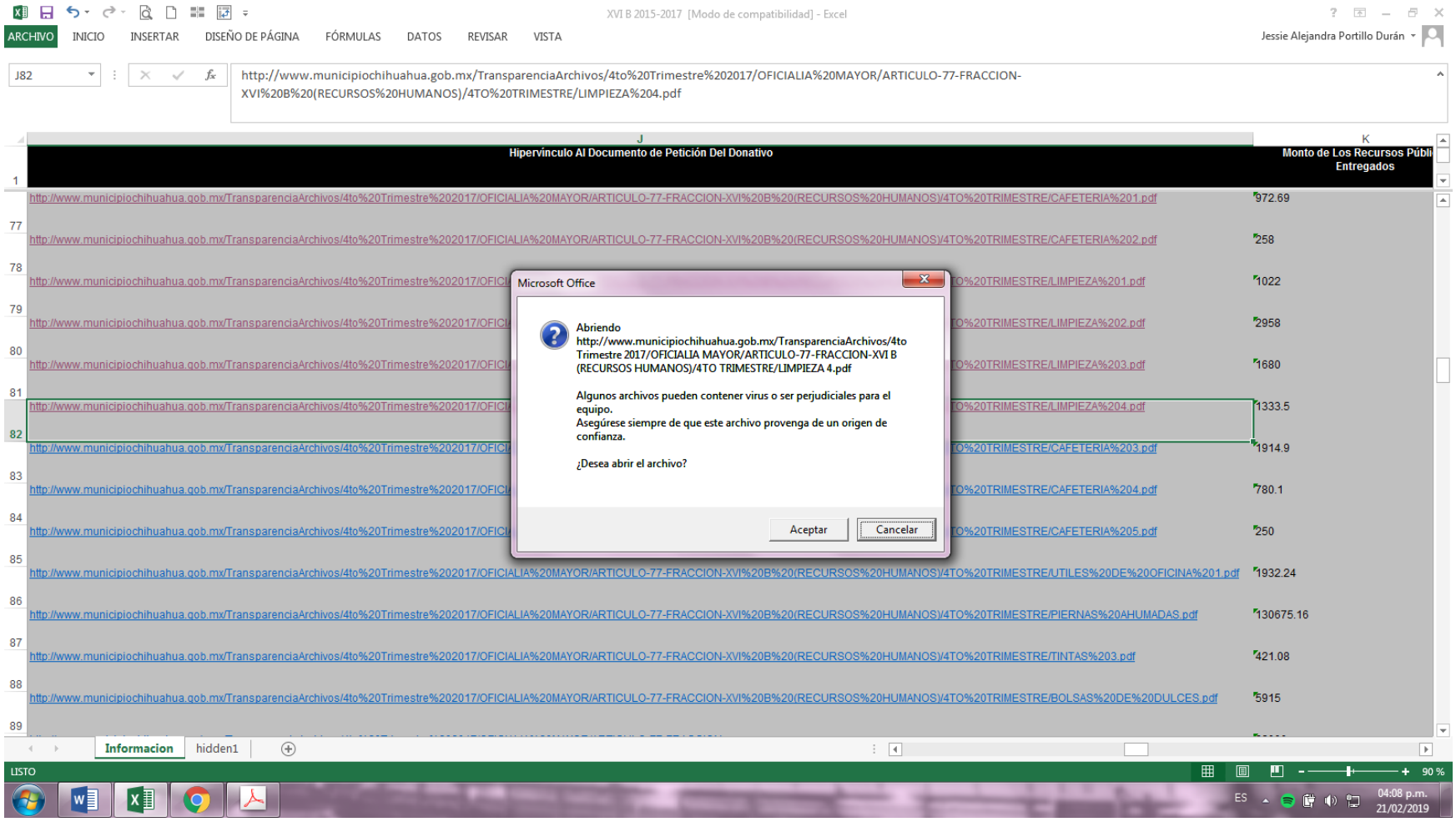
XVI B 2015-2017 [Modo de compatibilidad] - Excel
ARCHIVO
INICIO
INSERTAR
DISEÑO DE PÁGINA
FÓRMULAS
DATOS
REVISAR
VISTA
Jessie Alejandra Portillo Durán
J82
http://www.municipiochihuahua.gob.mx/TransparenciaArchivos/4to%20Trimestre%202017/OFICIALIA%20MAYOR/ARTICULO-77-FRACCION-XVI%20B%20(RECURSOS%20HUMANOS)/4TO%20TRIMESTRE/LIMPIEZA%204.pdf
Hipervínculo Al Documento de Petición Del Donativo
Monto de Los Recursos Públi Entregados
http://www.municipiochihuahua.gob.mx/TransparenciaArchivos/4to%20Trimestre%202017/OFICIALIA%20MAYOR/ARTICULO-77-FRACCION-XVI%20B%20(RECURSOS%20HUMANOS)/4TO%20TRIMESTRE/CAFETERIA%201.pdf
972.69
http://www.municipiochihuahua.gob.mx/TransparenciaArchivos/4to%20Trimestre%202017/OFICIALIA%20MAYOR/ARTICULO-77-FRACCION-XVI%20B%20(RECURSOS%20HUMANOS)/4TO%20TRIMESTRE/CAFETERIA%202.pdf
258
1022
2958
1680
1333.5
1914.9
780.1
250
http://www.municipiochihuahua.gob.mx/TransparenciaArchivos/4to%20Trimestre%202017/OFICIALIA%20MAYOR/ARTICULO-77-FRACCION-XVI%20B%20(RECURSOS%20HUMANOS)/4TO%20TRIMESTRE/UTILES%20DE%20OFICINA%201.pdf
1932.24
http://www.municipiochihuahua.gob.mx/TransparenciaArchivos/4to%20Trimestre%202017/OFICIALIA%20MAYOR/ARTICULO-77-FRACCION-XVI%20B%20(RECURSOS%20HUMANOS)/4TO%20TRIMESTRE/PIERNAS%20AHUMADAS.pdf
130675.16
http://www.municipiochihuahua.gob.mx/TransparenciaArchivos/4to%20Trimestre%202017/OFICIALIA%20MAYOR/ARTICULO-77-FRACCION-XVI%20B%20(RECURSOS%20HUMANOS)/4TO%20TRIMESTRE/TINTAS%203.pdf
421.08
http://www.municipiochihuahua.gob.mx/TransparenciaArchivos/4to%20Trimestre%202017/OFICIALIA%20MAYOR/ARTICULO-77-FRACCION-XVI%20B%20(RECURSOS%20HUMANOS)/4TO%20TRIMESTRE/BOLSAS%20DE%20DULCES.pdf
5915
Microsoft Office
Abriendo
http://www.municipiochihuahua.gob.mx/TransparenciaArchivos/4to Trimestre 2017/OFICIALIA MAYOR/ARTICULO-77-FRACCION-XVI B (RECURSOS HUMANOS)/4TO TRIMESTRE/LIMPIEZA 4.pdf
Algunos archivos pueden contener virus o ser perjudiciales para el equipo.
Asegúrese siempre de que este archivo provenga de un origen de confianza.
¿Desea abrir el archivo?
Aceptar
Cancelar
Informacion
hidden1
LISTO
90 %
ES
04:08 p.m.
21/02/2019

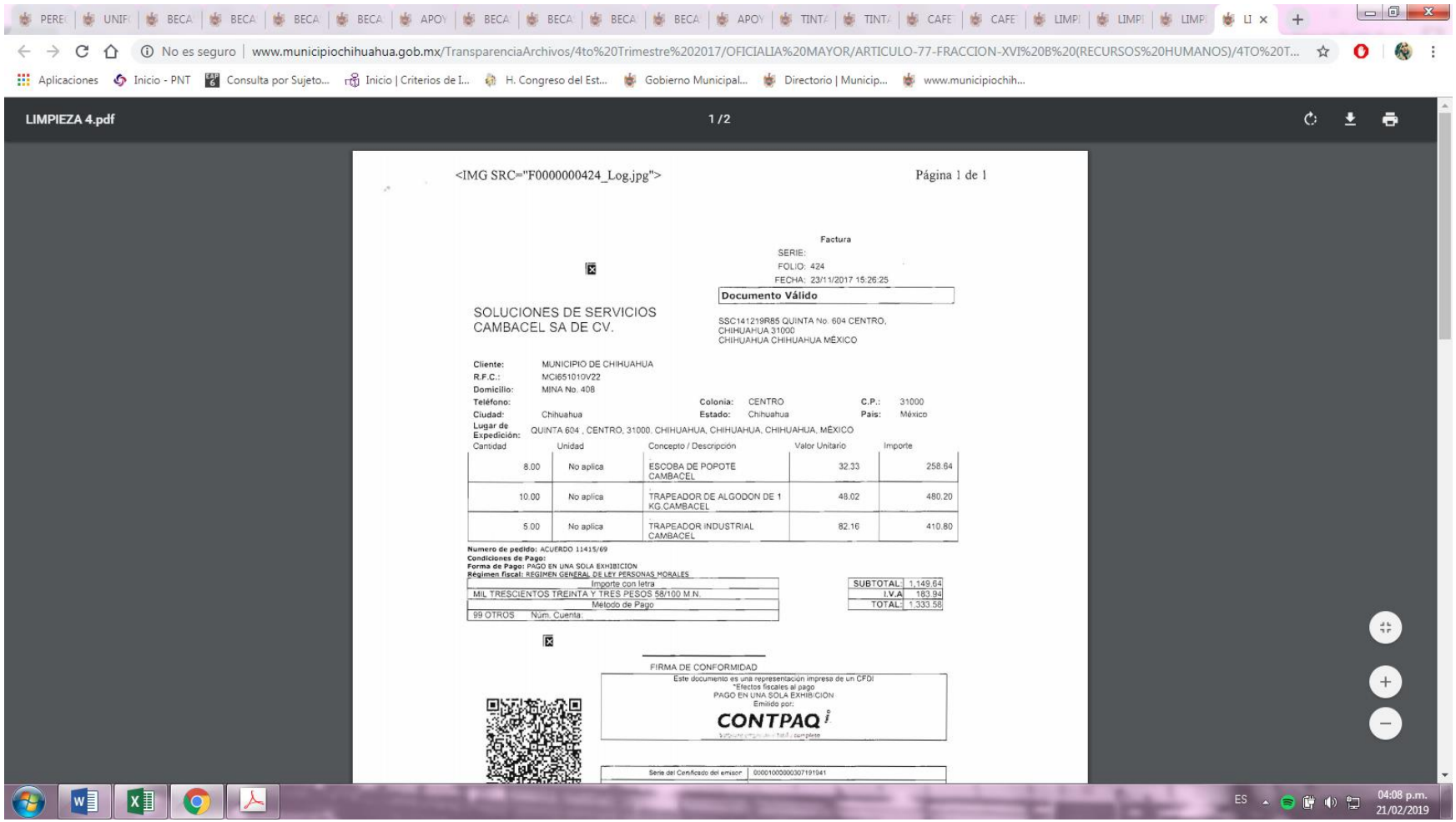
www.municipiochihuahua.gob.mx/TransparenciaArchivos/4to%20Trimestre%202017/OFICIALIA%20MAYOR/ARTICULO-77-FRACCION-XVI%20B%20(RECURSOS%20HUMANOS)/4TO%20T...
LIMPIEZA 4.pdf
1 / 2
<IMG SRC="F0000000424_Log.jpg">
Página 1 de 1
Factura
SERIE:
FOLIO: 424
FECHA: 23/11/2017 15:26:25
Documento Válido
SOLUCIONES DE SERVICIOS CAMBACEL SA DE CV.
SSC141219R85 QUINTA No. 604 CENTRO, CHIHUAHUA 31000 CHIHUAHUA CHIHUAHUA MÉXICO
Cliente: MUNICIPIO DE CHIHUAHUA
R.F.C.: MCI651010V22
Domicilio: MINA No. 408
Teléfono:
Colonia: CENTRO
C.P.: 31000
Ciudad: Chihuahua
Estado: Chihuahua
País: México
Lugar de Expedición: QUINTA 604 , CENTRO, 31000, CHIHUAHUA, CHIHUAHUA, CHIHUAHUA, MÉXICO
Cantidad | Unidad | Concepto / Descripción | Valor Unitario | Importe
8.00 | No aplica | ESCOBA DE POPOTE CAMBACEL | 32.33 | 258.64
10.00 | No aplica | TRAPEADOR DE ALGODON DE 1 KG.CAMBACEL | 48.02 | 480.20
5.00 | No aplica | TRAPEADOR INDUSTRIAL CAMBACEL | 82.16 | 410.80
Numero de pedido: ACUERDO 11415/69
Condiciones de Pago:
Forma de Pago: PAGO EN UNA SOLA EXHIBICION
Régimen fiscal: REGIMEN GENERAL DE LEY PERSONAS MORALES
Importe con letra
MIL TRESCIENTOS TREINTA Y TRES PESOS 58/100 M.N.
Método de Pago
99 OTROS Núm. Cuenta:
SUBTOTAL: 1,149.64
I.V.A 183.94
TOTAL: 1,333.58
FIRMA DE CONFORMIDAD
Este documento es una representación impresa de un CFDI
*Efectos fiscales al pago
PAGO EN UNA SOLA EXHIBICION
Emitido por:
CONTPAQ i
Serie del Certificado del emisor: 00001000000307191941
ES
04:08 p.m.
21/02/2019

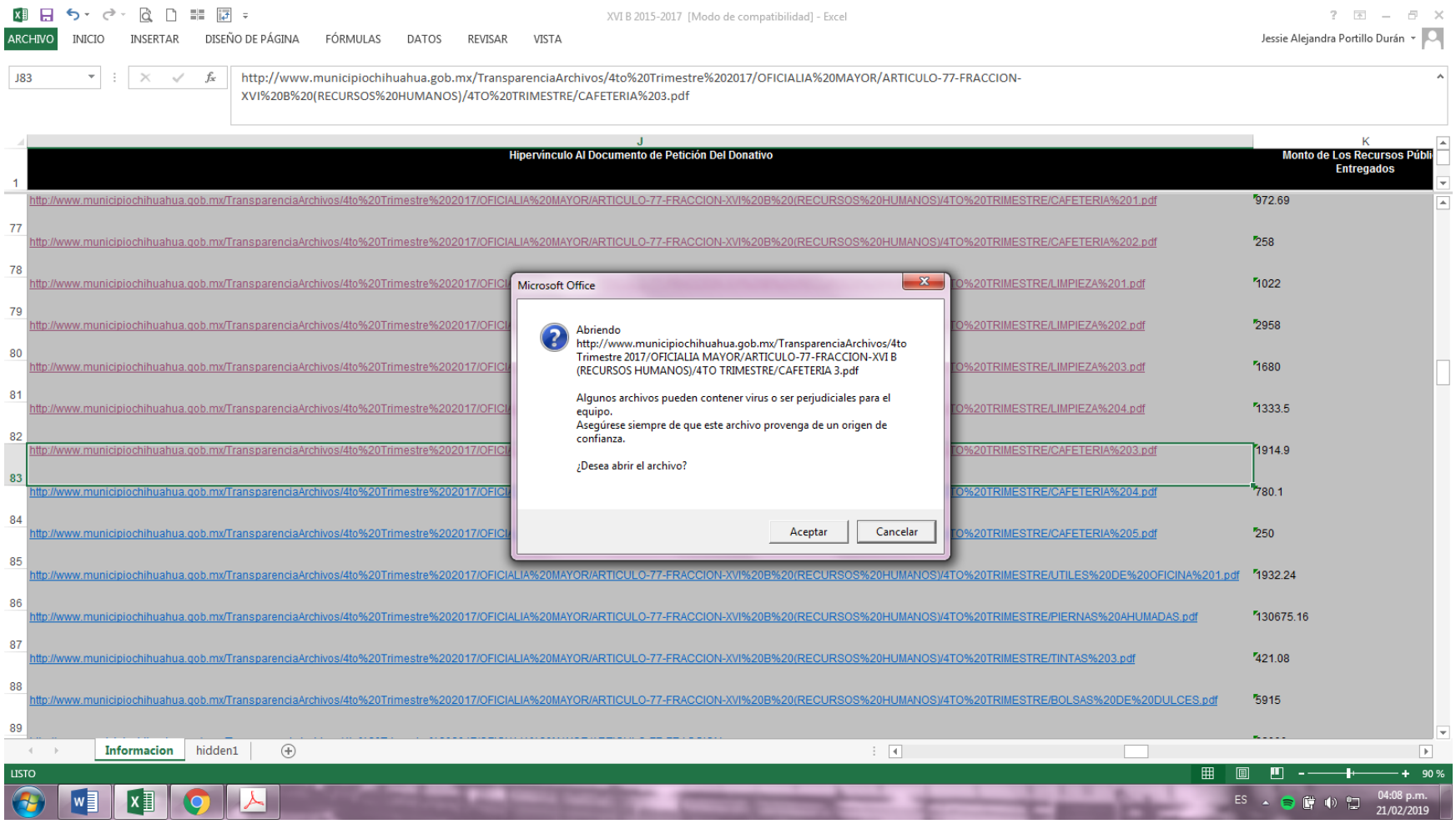
XVI B 2015-2017 [Modo de compatibilidad] - Excel
ARCHIVO
INICIO
INSERTAR
DISEÑO DE PÁGINA
FÓRMULAS
DATOS
REVISAR
VISTA
Jessie Alejandra Portillo Durán
J83
http://www.municipiochihuahua.gob.mx/TransparenciaArchivos/4to%20Trimestre%202017/OFICIALIA%20MAYOR/ARTICULO-77-FRACCION-XVI%20B%20(RECURSOS%20HUMANOS)/4TO%20TRIMESTRE/CAFETERIA%203.pdf
J
Hipervínculo Al Documento de Petición Del Donativo
K
Monto de Los Recursos Públi Entregados
http://www.municipiochihuahua.gob.mx/TransparenciaArchivos/4to%20Trimestre%202017/OFICIALIA%20MAYOR/ARTICULO-77-FRACCION-XVI%20B%20(RECURSOS%20HUMANOS)/4TO%20TRIMESTRE/CAFETERIA%201.pdf
972.69
http://www.municipiochihuahua.gob.mx/TransparenciaArchivos/4to%20Trimestre%202017/OFICIALIA%20MAYOR/ARTICULO-77-FRACCION-XVI%20B%20(RECURSOS%20HUMANOS)/4TO%20TRIMESTRE/CAFETERIA%202.pdf
258
1022
2958
1680
1333.5
1914.9
780.1
250
http://www.municipiochihuahua.gob.mx/TransparenciaArchivos/4to%20Trimestre%202017/OFICIALIA%20MAYOR/ARTICULO-77-FRACCION-XVI%20B%20(RECURSOS%20HUMANOS)/4TO%20TRIMESTRE/UTILES%20DE%20OFICINA%201.pdf
1932.24
http://www.municipiochihuahua.gob.mx/TransparenciaArchivos/4to%20Trimestre%202017/OFICIALIA%20MAYOR/ARTICULO-77-FRACCION-XVI%20B%20(RECURSOS%20HUMANOS)/4TO%20TRIMESTRE/PIERNAS%20AHUMADAS.pdf
130675.16
http://www.municipiochihuahua.gob.mx/TransparenciaArchivos/4to%20Trimestre%202017/OFICIALIA%20MAYOR/ARTICULO-77-FRACCION-XVI%20B%20(RECURSOS%20HUMANOS)/4TO%20TRIMESTRE/TINTAS%203.pdf
421.08
http://www.municipiochihuahua.gob.mx/TransparenciaArchivos/4to%20Trimestre%202017/OFICIALIA%20MAYOR/ARTICULO-77-FRACCION-XVI%20B%20(RECURSOS%20HUMANOS)/4TO%20TRIMESTRE/BOLSAS%20DE%20DULCES.pdf
5915
Microsoft Office
Abriendo
http://www.municipiochihuahua.gob.mx/TransparenciaArchivos/4to Trimestre 2017/OFICIALIA MAYOR/ARTICULO-77-FRACCION-XVI B (RECURSOS HUMANOS)/4TO TRIMESTRE/CAFETERIA 3.pdf
Algunos archivos pueden contener virus o ser perjudiciales para el equipo.
Asegúrese siempre de que este archivo provenga de un origen de confianza.
¿Desea abrir el archivo?
Aceptar
Cancelar
Informacion
hidden1
LISTO
90 %
ES
04:08 p.m.
21/02/2019

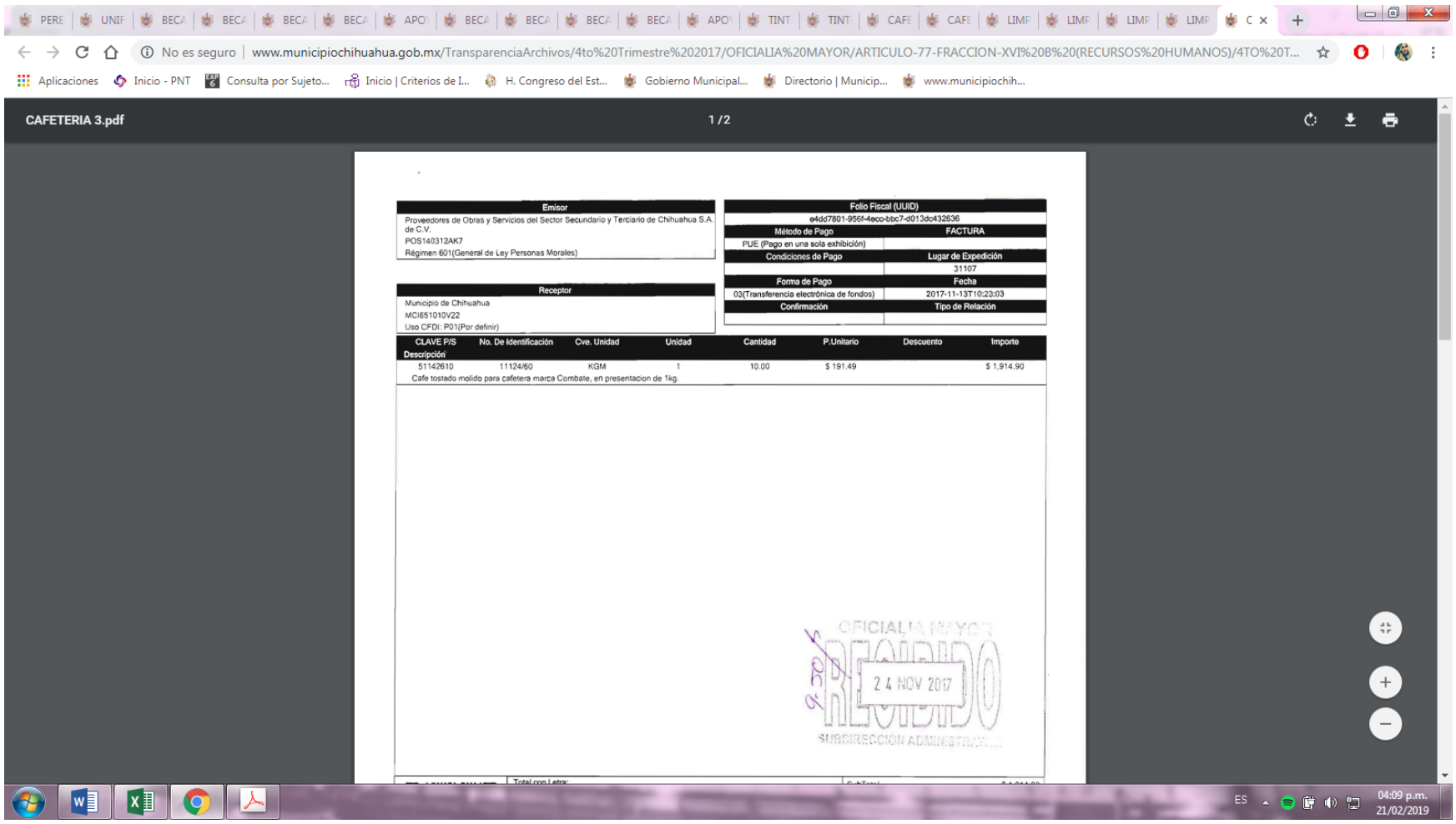
www.municipiochihuahua.gob.mx/TransparenciaArchivos/4to%20Trimestre%202017/OFICIALIA%20MAYOR/ARTICULO-77-FRACCION-XVI%20B%20(RECURSOS%20HUMANOS)/4TO%20T...
CAFETERIA 3.pdf
1 / 2
Emisor
Proveedores de Obras y Servicios del Sector Secundario y Terciario de Chihuahua S.A. de C.V.
POS140312AK7
Régimen 601(General de Ley Personas Morales)
Folio Fiscal (UUID)
e4dd7801-956f-4eco-bbc7-d013do432636
Método de Pago
FACTURA
PUE (Pago en una sola exhibición)
Condiciones de Pago
Lugar de Expedición
31107
Forma de Pago
Fecha
03(Transferencia electrónica de fondos)
2017-11-13T10:23:03
Confirmación
Tipo de Relación
Receptor
Municipio de Chihuahua
MCI651010V22
Uso CFDI: P01(Por definir)
CLAVE P/S
No. De Identificación
Cve. Unidad
Unidad
Cantidad
P.Unitario
Descuento
Importe
Descripción
51142610
11124/60
KGM
1
10.00
$ 191.49
$ 1,914.90
Cafe tostado molido para cafetera marca Combate, en presentacion de 1kg.
OFICIALIA MAYOR
RECIBIDO
24 NOV 2017
SUBDIRECCION ADMINISTRATIVA
Total con Letra:
ES
04:09 p.m.
21/02/2019

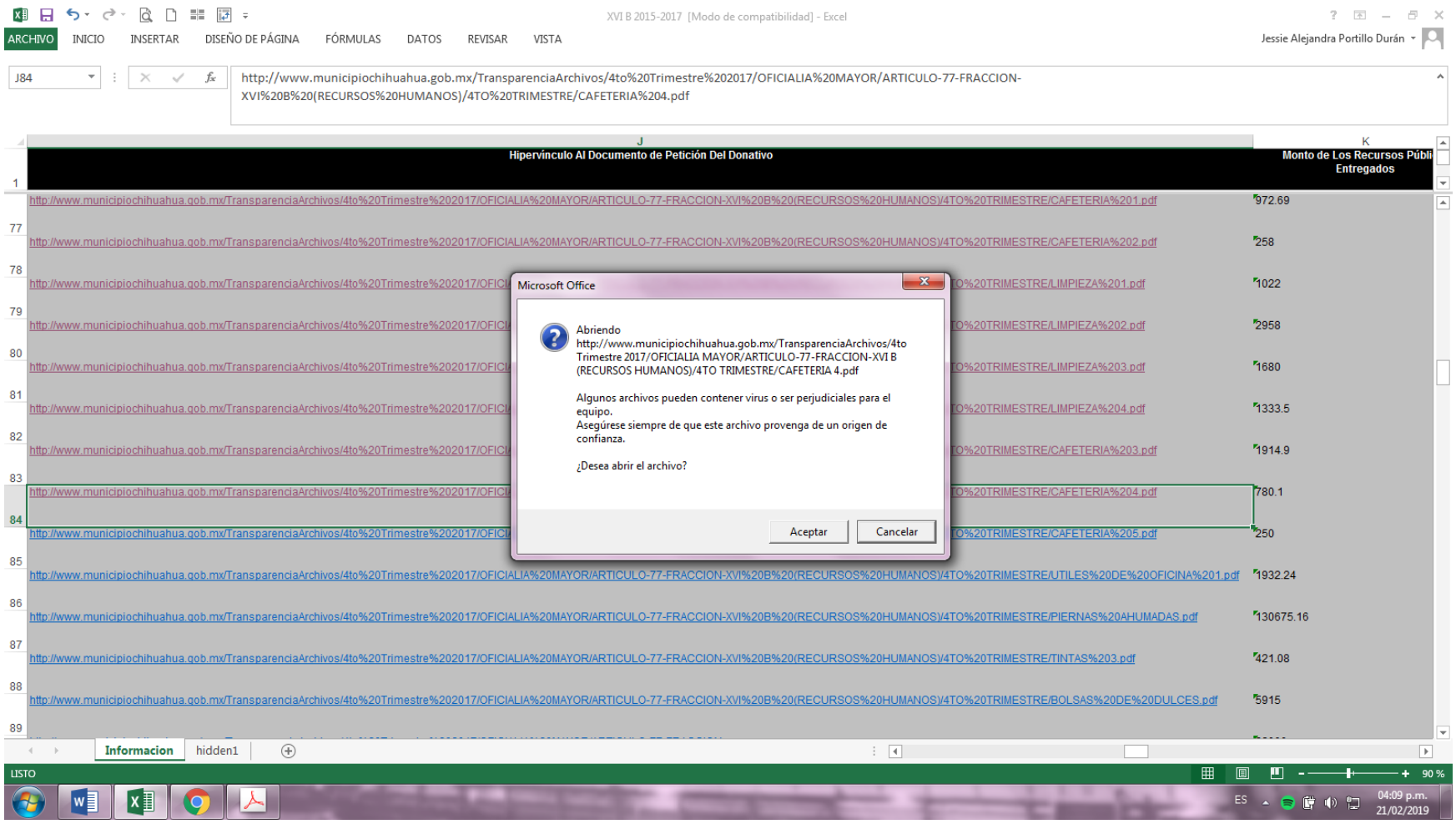
XVI B 2015-2017 [Modo de compatibilidad] - Excel
ARCHIVO INICIO INSERTAR DISEÑO DE PÁGINA FÓRMULAS DATOS REVISAR VISTA
Jessie Alejandra Portillo Durán
J84
http://www.municipiochihuahua.gob.mx/TransparenciaArchivos/4to%20Trimestre%202017/OFICIALIA%20MAYOR/ARTICULO-77-FRACCION-XVI%20B%20(RECURSOS%20HUMANOS)/4TO%20TRIMESTRE/CAFETERIA%204.pdf
Hipervínculo Al Documento de Petición Del Donativo
Monto de Los Recursos Públi Entregados
http://www.municipiochihuahua.gob.mx/TransparenciaArchivos/4to%20Trimestre%202017/OFICIALIA%20MAYOR/ARTICULO-77-FRACCION-XVI%20B%20(RECURSOS%20HUMANOS)/4TO%20TRIMESTRE/CAFETERIA%201.pdf 972.69
http://www.municipiochihuahua.gob.mx/TransparenciaArchivos/4to%20Trimestre%202017/OFICIALIA%20MAYOR/ARTICULO-77-FRACCION-XVI%20B%20(RECURSOS%20HUMANOS)/4TO%20TRIMESTRE/CAFETERIA%202.pdf 258
http://www.municipiochihuahua.gob.mx/TransparenciaArchivos/4to%20Trimestre%202017/OFICIALIA%20MAYOR/ARTICULO-77-FRACCION-XVI%20B%20(RECURSOS%20HUMANOS)/4TO%20TRIMESTRE/LIMPIEZA%201.pdf 1022
http://www.municipiochihuahua.gob.mx/TransparenciaArchivos/4to%20Trimestre%202017/OFICIALIA%20MAYOR/ARTICULO-77-FRACCION-XVI%20B%20(RECURSOS%20HUMANOS)/4TO%20TRIMESTRE/LIMPIEZA%202.pdf 2958
http://www.municipiochihuahua.gob.mx/TransparenciaArchivos/4to%20Trimestre%202017/OFICIALIA%20MAYOR/ARTICULO-77-FRACCION-XVI%20B%20(RECURSOS%20HUMANOS)/4TO%20TRIMESTRE/LIMPIEZA%203.pdf 1680
http://www.municipiochihuahua.gob.mx/TransparenciaArchivos/4to%20Trimestre%202017/OFICIALIA%20MAYOR/ARTICULO-77-FRACCION-XVI%20B%20(RECURSOS%20HUMANOS)/4TO%20TRIMESTRE/LIMPIEZA%204.pdf 1333.5
http://www.municipiochihuahua.gob.mx/TransparenciaArchivos/4to%20Trimestre%202017/OFICIALIA%20MAYOR/ARTICULO-77-FRACCION-XVI%20B%20(RECURSOS%20HUMANOS)/4TO%20TRIMESTRE/CAFETERIA%203.pdf 1914.9
http://www.municipiochihuahua.gob.mx/TransparenciaArchivos/4to%20Trimestre%202017/OFICIALIA%20MAYOR/ARTICULO-77-FRACCION-XVI%20B%20(RECURSOS%20HUMANOS)/4TO%20TRIMESTRE/CAFETERIA%204.pdf 780.1
http://www.municipiochihuahua.gob.mx/TransparenciaArchivos/4to%20Trimestre%202017/OFICIALIA%20MAYOR/ARTICULO-77-FRACCION-XVI%20B%20(RECURSOS%20HUMANOS)/4TO%20TRIMESTRE/CAFETERIA%205.pdf 250
http://www.municipiochihuahua.gob.mx/TransparenciaArchivos/4to%20Trimestre%202017/OFICIALIA%20MAYOR/ARTICULO-77-FRACCION-XVI%20B%20(RECURSOS%20HUMANOS)/4TO%20TRIMESTRE/UTILES%20DE%20OFICINA%201.pdf 1932.24
http://www.municipiochihuahua.gob.mx/TransparenciaArchivos/4to%20Trimestre%202017/OFICIALIA%20MAYOR/ARTICULO-77-FRACCION-XVI%20B%20(RECURSOS%20HUMANOS)/4TO%20TRIMESTRE/PIERNAS%20AHUMADAS.pdf 130675.16
http://www.municipiochihuahua.gob.mx/TransparenciaArchivos/4to%20Trimestre%202017/OFICIALIA%20MAYOR/ARTICULO-77-FRACCION-XVI%20B%20(RECURSOS%20HUMANOS)/4TO%20TRIMESTRE/TINTAS%203.pdf 421.08
http://www.municipiochihuahua.gob.mx/TransparenciaArchivos/4to%20Trimestre%202017/OFICIALIA%20MAYOR/ARTICULO-77-FRACCION-XVI%20B%20(RECURSOS%20HUMANOS)/4TO%20TRIMESTRE/BOLSAS%20DE%20DULCES.pdf 5915
Microsoft Office
Abriendo
http://www.municipiochihuahua.gob.mx/TransparenciaArchivos/4to Trimestre 2017/OFICIALIA MAYOR/ARTICULO-77-FRACCION-XVI B (RECURSOS HUMANOS)/4TO TRIMESTRE/CAFETERIA 4.pdf
Algunos archivos pueden contener virus o ser perjudiciales para el equipo.
Asegúrese siempre de que este archivo provenga de un origen de confianza.
¿Desea abrir el archivo?
Aceptar
Cancelar
Informacion
hidden1
LISTO
90 %
ES
04:09 p.m.
21/02/2019

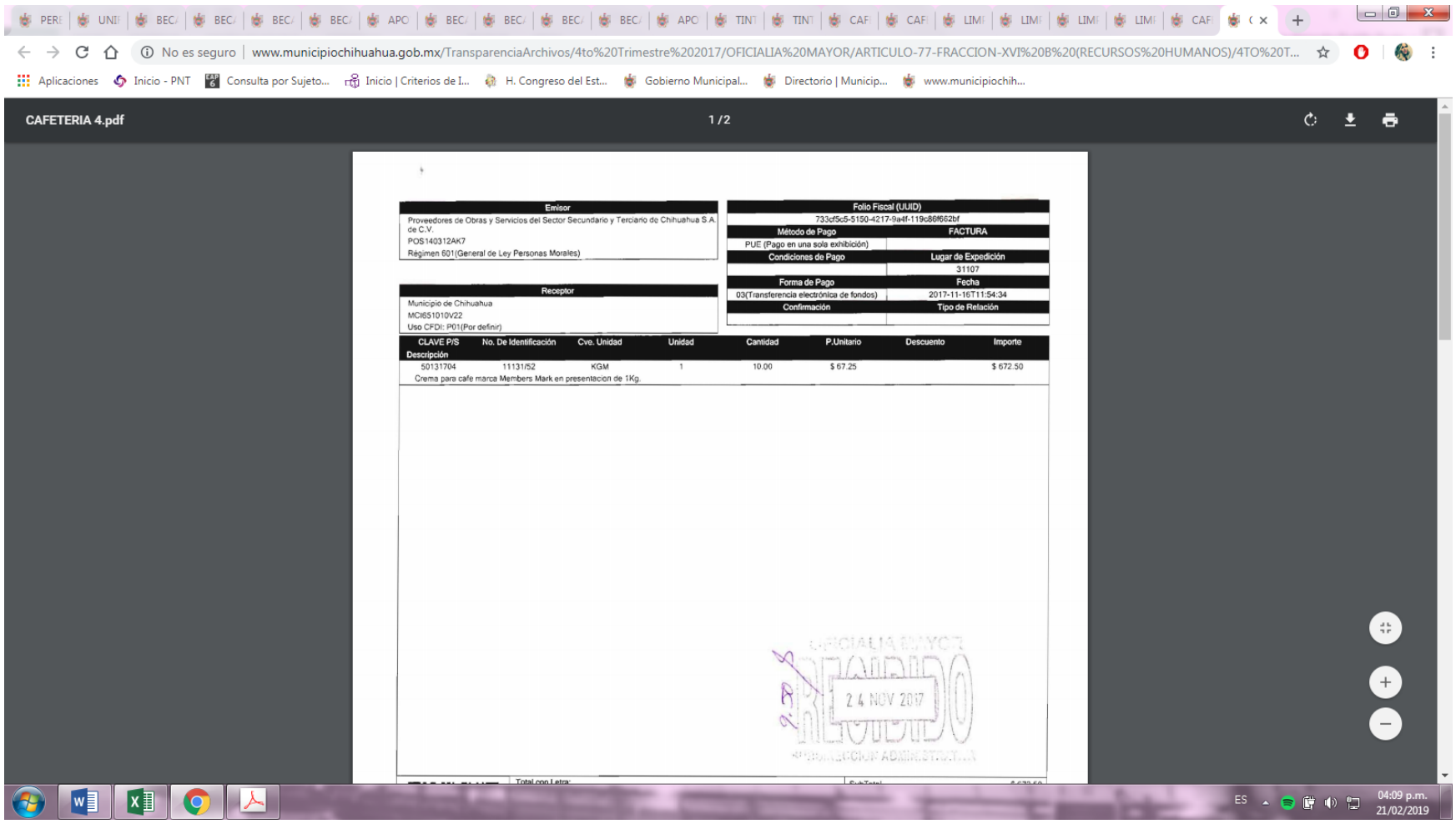
No es seguro | www.municipiochihuahua.gob.mx/TransparenciaArchivos/4to%20Trimestre%202017/OFICIALIA%20MAYOR/ARTICULO-77-FRACCION-XVI%20B%20(RECURSOS%20HUMANOS)/4TO%20T...
Aplicaciones
Inicio - PNT
Consulta por Sujeto...
Inicio | Criterios de I...
H. Congreso del Est...
Gobierno Municipal...
Directorio | Municip...
www.municipiochih...
CAFETERIA 4.pdf
1 / 2
Emisor
Proveedores de Obras y Servicios del Sector Secundario y Terciario de Chihuahua S.A. de C.V.
POS140312AK7
Régimen 601(General de Ley Personas Morales)
Receptor
Municipio de Chihuahua
MCI651010V22
Uso CFDI: P01(Por definir)
Folio Fiscal (UUID)
733cf5c5-5150-4217-9a4f-119c86f662bf
Método de Pago
FACTURA
PUE (Pago en una sola exhibición)
Condiciones de Pago
Lugar de Expedición
31107
Forma de Pago
Fecha
03(Transferencia electrónica de fondos)
2017-11-16T11:54:34
Confirmación
Tipo de Relación
CLAVE P/S
No. De Identificación
Cve. Unidad
Unidad
Cantidad
P.Unitario
Descuento
Importe
Descripción
50131704
11131/52
KGM
1
10.00
$ 67.25
$ 672.50
Crema para cafe marca Members Mark en presentacion de 1Kg.
OFICIALIA MAYOR
RECIBIDO
24 NOV 2017
DIRECCION ADMINISTRATIVA
Total con Letra:
ES
04:09 p.m.
21/02/2019

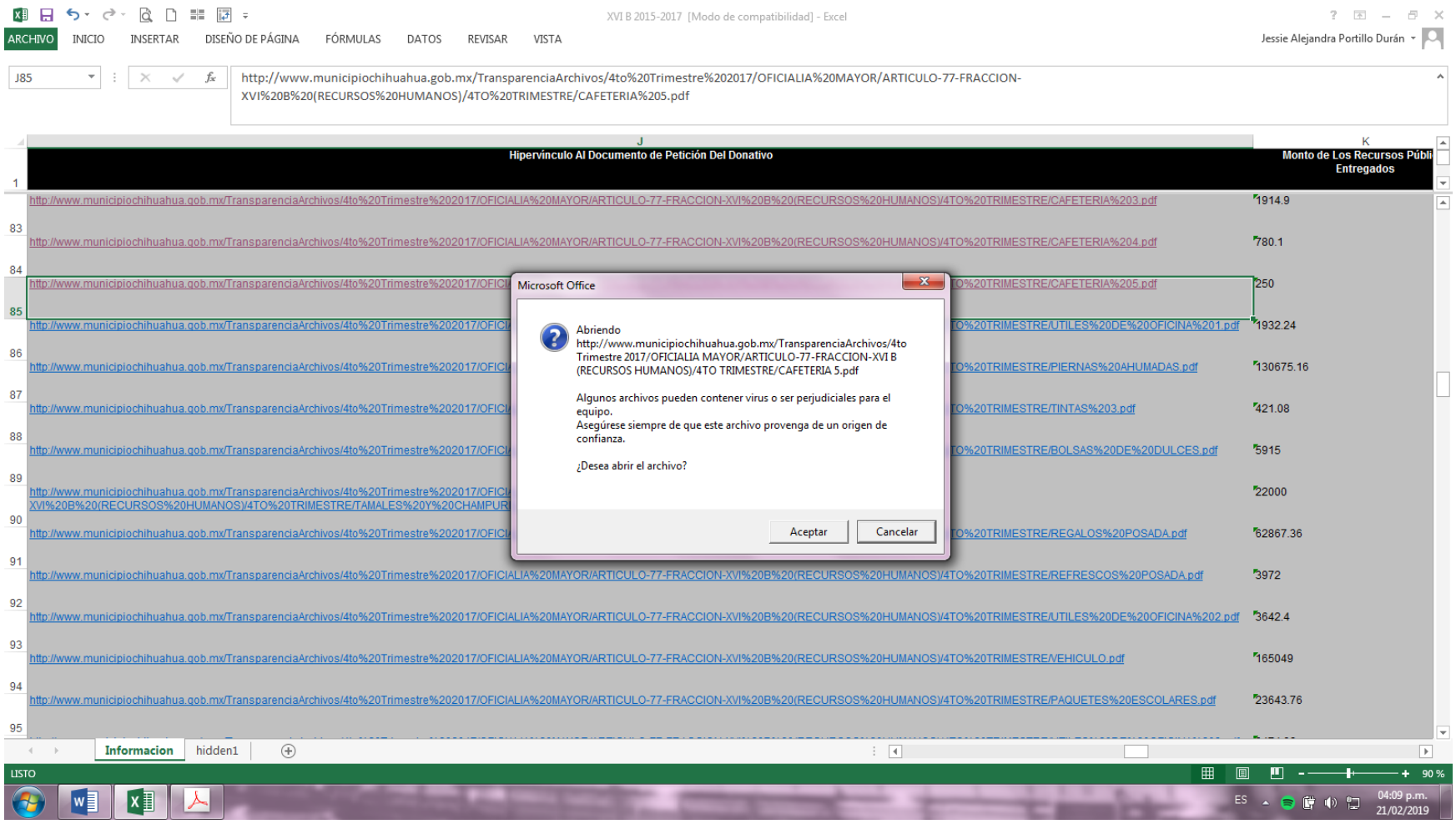
XVI B 2015-2017 [Modo de compatibilidad] - Excel
ARCHIVO
INICIO
INSERTAR
DISEÑO DE PÁGINA
FÓRMULAS
DATOS
REVISAR
VISTA
Jessie Alejandra Portillo Durán
J85
http://www.municipiochihuahua.gob.mx/TransparenciaArchivos/4to%20Trimestre%202017/OFICIALIA%20MAYOR/ARTICULO-77-FRACCION-XVI%20B%20(RECURSOS%20HUMANOS)/4TO%20TRIMESTRE/CAFETERIA%205.pdf
Hipervínculo Al Documento de Petición Del Donativo
Monto de Los Recursos Públi Entregados
http://www.municipiochihuahua.gob.mx/TransparenciaArchivos/4to%20Trimestre%202017/OFICIALIA%20MAYOR/ARTICULO-77-FRACCION-XVI%20B%20(RECURSOS%20HUMANOS)/4TO%20TRIMESTRE/CAFETERIA%203.pdf
1914.9
http://www.municipiochihuahua.gob.mx/TransparenciaArchivos/4to%20Trimestre%202017/OFICIALIA%20MAYOR/ARTICULO-77-FRACCION-XVI%20B%20(RECURSOS%20HUMANOS)/4TO%20TRIMESTRE/CAFETERIA%204.pdf
780.1
http://www.municipiochihuahua.gob.mx/TransparenciaArchivos/4to%20Trimestre%202017/OFICI
TO%20TRIMESTRE/CAFETERIA%205.pdf
250
http://www.municipiochihuahua.gob.mx/TransparenciaArchivos/4to%20Trimestre%202017/OFICI
TO%20TRIMESTRE/UTILES%20DE%20OFICINA%201.pdf
1932.24
http://www.municipiochihuahua.gob.mx/TransparenciaArchivos/4to%20Trimestre%202017/OFICI
TO%20TRIMESTRE/PIERNAS%20AHUMADAS.pdf
130675.16
http://www.municipiochihuahua.gob.mx/TransparenciaArchivos/4to%20Trimestre%202017/OFICI
TO%20TRIMESTRE/TINTAS%203.pdf
421.08
http://www.municipiochihuahua.gob.mx/TransparenciaArchivos/4to%20Trimestre%202017/OFICI
TO%20TRIMESTRE/BOLSAS%20DE%20DULCES.pdf
5915
http://www.municipiochihuahua.gob.mx/TransparenciaArchivos/4to%20Trimestre%202017/OFICI
XVI%20B%20(RECURSOS%20HUMANOS)/4TO%20TRIMESTRE/TAMALES%20Y%20CHAMPUR
22000
http://www.municipiochihuahua.gob.mx/TransparenciaArchivos/4to%20Trimestre%202017/OFICI
TO%20TRIMESTRE/REGALOS%20POSADA.pdf
62867.36
http://www.municipiochihuahua.gob.mx/TransparenciaArchivos/4to%20Trimestre%202017/OFICIALIA%20MAYOR/ARTICULO-77-FRACCION-XVI%20B%20(RECURSOS%20HUMANOS)/4TO%20TRIMESTRE/REFRESCOS%20POSADA.pdf
3972
http://www.municipiochihuahua.gob.mx/TransparenciaArchivos/4to%20Trimestre%202017/OFICIALIA%20MAYOR/ARTICULO-77-FRACCION-XVI%20B%20(RECURSOS%20HUMANOS)/4TO%20TRIMESTRE/UTILES%20DE%20OFICINA%202.pdf
3642.4
http://www.municipiochihuahua.gob.mx/TransparenciaArchivos/4to%20Trimestre%202017/OFICIALIA%20MAYOR/ARTICULO-77-FRACCION-XVI%20B%20(RECURSOS%20HUMANOS)/4TO%20TRIMESTRE/VEHICULO.pdf
165049
http://www.municipiochihuahua.gob.mx/TransparenciaArchivos/4to%20Trimestre%202017/OFICIALIA%20MAYOR/ARTICULO-77-FRACCION-XVI%20B%20(RECURSOS%20HUMANOS)/4TO%20TRIMESTRE/PAQUETES%20ESCOLARES.pdf
23643.76
Microsoft Office
Abriendo
http://www.municipiochihuahua.gob.mx/TransparenciaArchivos/4to Trimestre 2017/OFICIALIA MAYOR/ARTICULO-77-FRACCION-XVI B (RECURSOS HUMANOS)/4TO TRIMESTRE/CAFETERIA 5.pdf
Algunos archivos pueden contener virus o ser perjudiciales para el equipo.
Asegúrese siempre de que este archivo provenga de un origen de confianza.
¿Desea abrir el archivo?
Aceptar
Cancelar
Informacion
hidden1
LISTO
90 %
ES
04:09 p.m.
21/02/2019

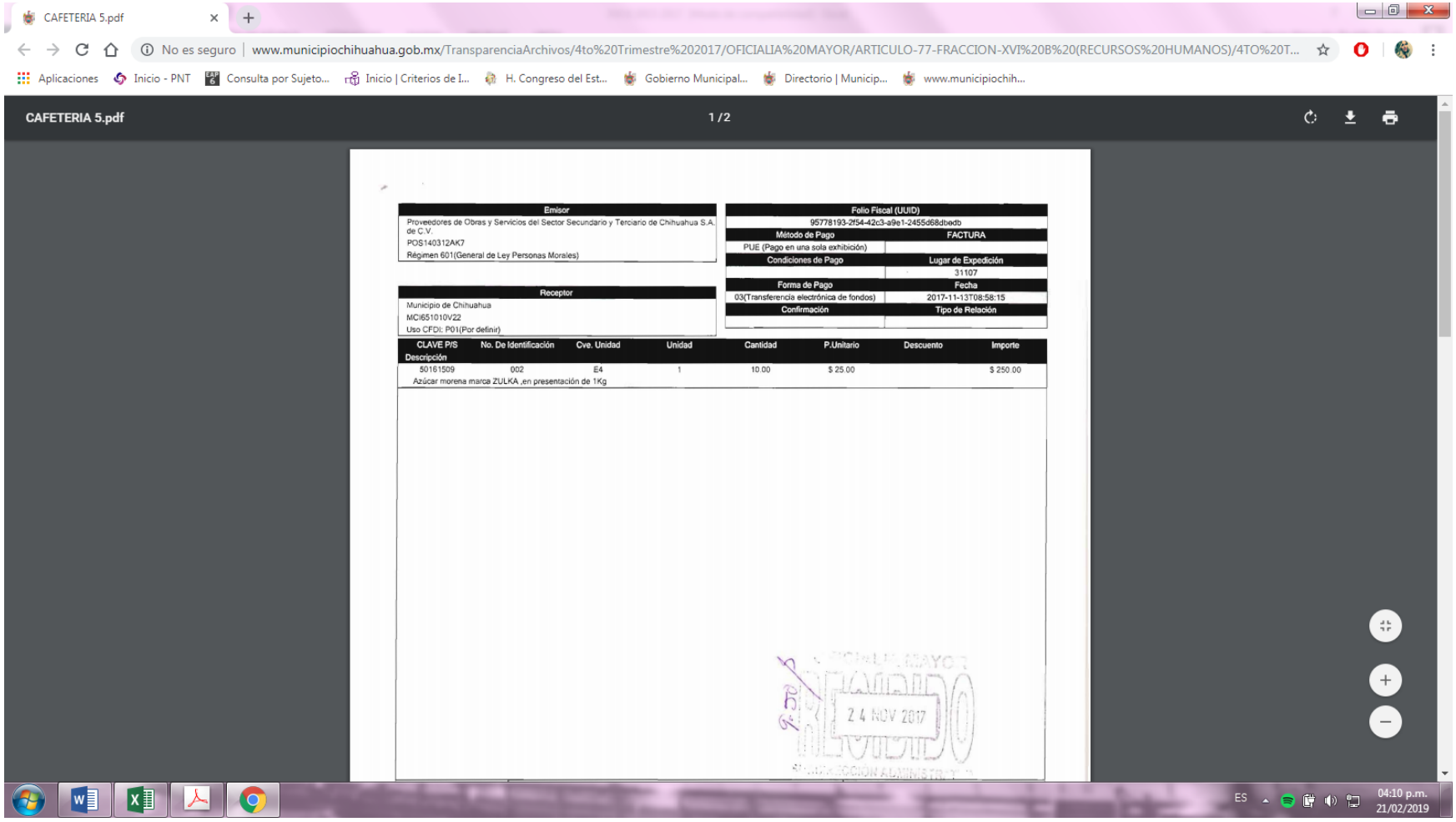
CAFETERIA 5.pdf
No es seguro | www.municipiochihuahua.gob.mx/TransparenciaArchivos/4to%20Trimestre%202017/OFICIALIA%20MAYOR/ARTICULO-77-FRACCION-XVI%20B%20(RECURSOS%20HUMANOS)/4TO%20T...
Aplicaciones
Inicio - PNT
Consulta por Sujeto...
Inicio | Criterios de I...
H. Congreso del Est...
Gobierno Municipal...
Directorio | Municip...
www.municipiochih...
CAFETERIA 5.pdf
1 / 2
Emisor
Proveedores de Obras y Servicios del Sector Secundario y Terciario de Chihuahua S.A. de C.V.
POS140312AK7
Régimen 601(General de Ley Personas Morales)
Folio Fiscal (UUID)
95778193-2f54-42c3-a9e1-2455d68dbedb
Método de Pago
FACTURA
PUE (Pago en una sola exhibición)
Condiciones de Pago
Lugar de Expedición
31107
Forma de Pago
Fecha
03(Transferencia electrónica de fondos)
2017-11-13T08:58:15
Confirmación
Tipo de Relación
Receptor
Municipio de Chihuahua
MCI651010V22
Uso CFDI: P01(Por definir)
CLAVE P/S
No. De Identificación
Cve. Unidad
Unidad
Cantidad
P.Unitario
Descuento
Importe
Descripción
50161509
002
E4
1
10.00
$ 25.00
$ 250.00
Azúcar morena marca ZULKA ,en presentación de 1Kg
24 NOV 2017
ES
04:10 p.m.
21/02/2019

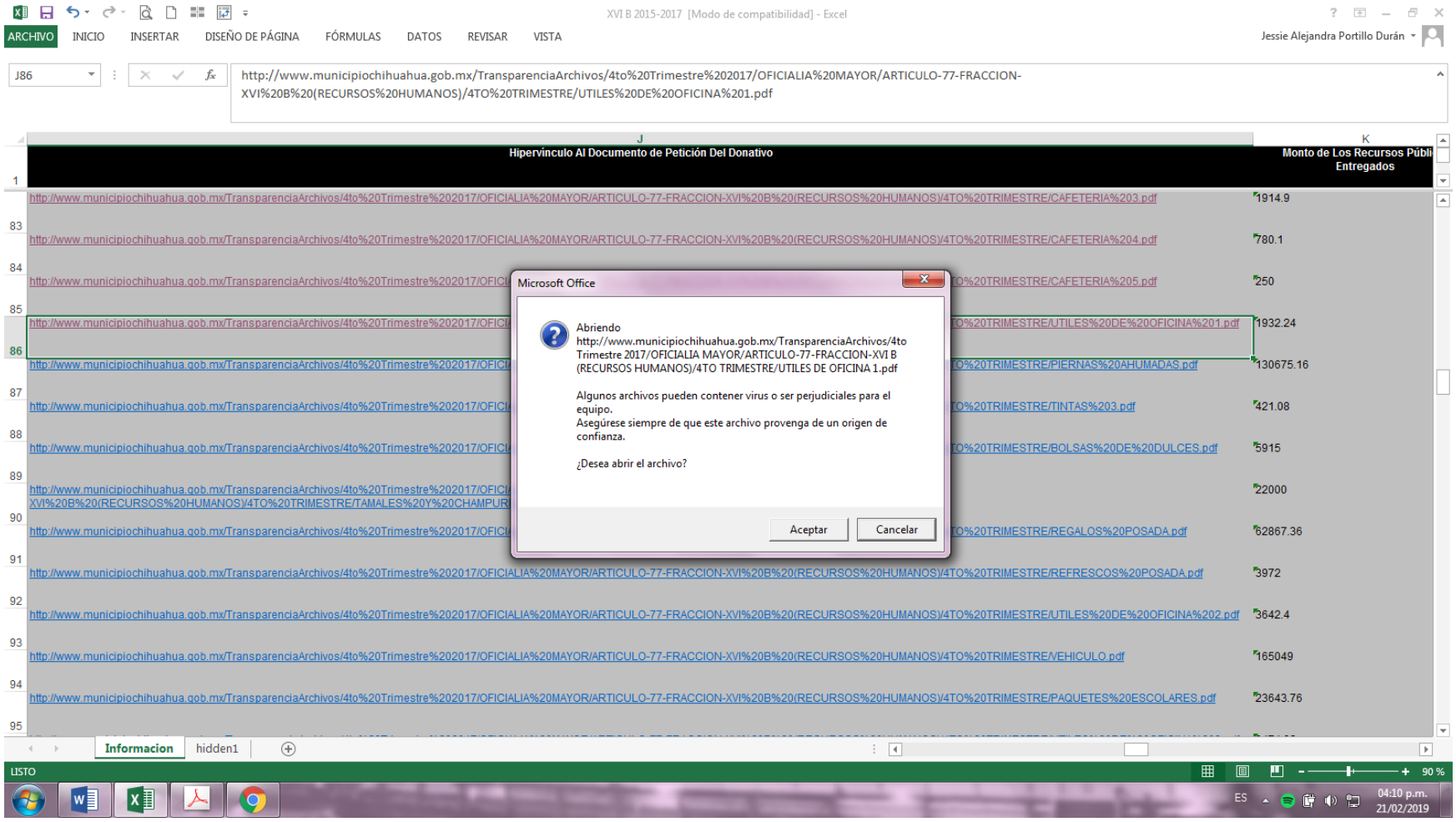
XVI B 2015-2017 [Modo de compatibilidad] - Excel
ARCHIVO INICIO INSERTAR DISEÑO DE PÁGINA FÓRMULAS DATOS REVISAR VISTA
Jessie Alejandra Portillo Durán
J86
http://www.municipiochihuahua.gob.mx/TransparenciaArchivos/4to%20Trimestre%202017/OFICIALIA%20MAYOR/ARTICULO-77-FRACCION-XVI%20B%20(RECURSOS%20HUMANOS)/4TO%20TRIMESTRE/UTILES%20DE%20OFICINA%201.pdf
Hipervínculo Al Documento de Petición Del Donativo
Monto de Los Recursos Públi Entregados
http://www.municipiochihuahua.gob.mx/TransparenciaArchivos/4to%20Trimestre%202017/OFICIALIA%20MAYOR/ARTICULO-77-FRACCION-XVI%20B%20(RECURSOS%20HUMANOS)/4TO%20TRIMESTRE/CAFETERIA%203.pdf 1914.9
http://www.municipiochihuahua.gob.mx/TransparenciaArchivos/4to%20Trimestre%202017/OFICIALIA%20MAYOR/ARTICULO-77-FRACCION-XVI%20B%20(RECURSOS%20HUMANOS)/4TO%20TRIMESTRE/CAFETERIA%204.pdf 780.1
http://www.municipiochihuahua.gob.mx/TransparenciaArchivos/4to%20Trimestre%202017/OFICIALIA%20MAYOR/ARTICULO-77-FRACCION-XVI%20B%20(RECURSOS%20HUMANOS)/4TO%20TRIMESTRE/CAFETERIA%205.pdf 250
http://www.municipiochihuahua.gob.mx/TransparenciaArchivos/4to%20Trimestre%202017/OFICIALIA%20MAYOR/ARTICULO-77-FRACCION-XVI%20B%20(RECURSOS%20HUMANOS)/4TO%20TRIMESTRE/UTILES%20DE%20OFICINA%201.pdf 1932.24
http://www.municipiochihuahua.gob.mx/TransparenciaArchivos/4to%20Trimestre%202017/OFICIALIA%20MAYOR/ARTICULO-77-FRACCION-XVI%20B%20(RECURSOS%20HUMANOS)/4TO%20TRIMESTRE/PIERNAS%20AHUMADAS.pdf 130675.16
http://www.municipiochihuahua.gob.mx/TransparenciaArchivos/4to%20Trimestre%202017/OFICIALIA%20MAYOR/ARTICULO-77-FRACCION-XVI%20B%20(RECURSOS%20HUMANOS)/4TO%20TRIMESTRE/TINTAS%203.pdf 421.08
http://www.municipiochihuahua.gob.mx/TransparenciaArchivos/4to%20Trimestre%202017/OFICIALIA%20MAYOR/ARTICULO-77-FRACCION-XVI%20B%20(RECURSOS%20HUMANOS)/4TO%20TRIMESTRE/BOLSAS%20DE%20DULCES.pdf 5915
http://www.municipiochihuahua.gob.mx/TransparenciaArchivos/4to%20Trimestre%202017/OFICIALIA%20MAYOR/ARTICULO-77-FRACCION-XVI%20B%20(RECURSOS%20HUMANOS)/4TO%20TRIMESTRE/TAMALES%20Y%20CHAMPUR 22000
http://www.municipiochihuahua.gob.mx/TransparenciaArchivos/4to%20Trimestre%202017/OFICIALIA%20MAYOR/ARTICULO-77-FRACCION-XVI%20B%20(RECURSOS%20HUMANOS)/4TO%20TRIMESTRE/REGALOS%20POSADA.pdf 62867.36
http://www.municipiochihuahua.gob.mx/TransparenciaArchivos/4to%20Trimestre%202017/OFICIALIA%20MAYOR/ARTICULO-77-FRACCION-XVI%20B%20(RECURSOS%20HUMANOS)/4TO%20TRIMESTRE/REFRESCOS%20POSADA.pdf 3972
http://www.municipiochihuahua.gob.mx/TransparenciaArchivos/4to%20Trimestre%202017/OFICIALIA%20MAYOR/ARTICULO-77-FRACCION-XVI%20B%20(RECURSOS%20HUMANOS)/4TO%20TRIMESTRE/UTILES%20DE%20OFICINA%202.pdf 3642.4
http://www.municipiochihuahua.gob.mx/TransparenciaArchivos/4to%20Trimestre%202017/OFICIALIA%20MAYOR/ARTICULO-77-FRACCION-XVI%20B%20(RECURSOS%20HUMANOS)/4TO%20TRIMESTRE/VEHICULO.pdf 165049
http://www.municipiochihuahua.gob.mx/TransparenciaArchivos/4to%20Trimestre%202017/OFICIALIA%20MAYOR/ARTICULO-77-FRACCION-XVI%20B%20(RECURSOS%20HUMANOS)/4TO%20TRIMESTRE/PAQUETES%20ESCOLARES.pdf 23643.76
Microsoft Office
Abriendo
http://www.municipiochihuahua.gob.mx/TransparenciaArchivos/4to Trimestre 2017/OFICIALIA MAYOR/ARTICULO-77-FRACCION-XVI B (RECURSOS HUMANOS)/4TO TRIMESTRE/UTILES DE OFICINA 1.pdf
Algunos archivos pueden contener virus o ser perjudiciales para el equipo.
Asegúrese siempre de que este archivo provenga de un origen de confianza.
¿Desea abrir el archivo?
Aceptar
Cancelar
Informacion
hidden1
LISTO
90 %
ES
04:10 p.m.
21/02/2019

CAFETERIA 5.pdf | UTILES DE OFICINA 1.pdf

No es seguro | www.municipiochihuahua.gob.mx/TransparenciaArchivos/4to%20Trimestre%202017/OFICIALIA%20MAYOR/ARTICULO-77-FRACCION-XVI%20B%20(RECURSOS%20HUMANOS)/4TO%20T...

Aplicaciones | Inicio - PNT | Consulta por Sujeto... | Inicio | Criterios de I... | H. Congreso del Est... | Gobierno Municipal... | Directorio | Municip... | www.municipiochih...

UTILES DE OFICINA 1.pdf 1 / 2

GRUPO el almacén

ESTE DOCUMENTO ES UNA REPRESENTACION IMPRESA DE UN CFDI

| | |
|---|---|
| FOLIO FISCAL: | C3FA8919-783C-44B2-BB58-9637AD6BC726 |
| NO. CERTIFICADO: | 00001000000401092837 |
| FECHA CERTIFICACION : | 2017-11-10T10:25:42 |
| EXPEDIDO EN: | CHIHUAHUA, CHIHUAHUA |

**EL ALMACEN PAPELERIA, S.A. DE C.V.**
AVE.OCAMPO No. 1415
COL.CENTRO TEL.(614) 415-10-11 C.P. 31000
CHIHUAHUA CHIH. MX. **APA8002291D9**

NO. FACTURA **GEA 64363**
FECHA FACTURA **2017-11-10T09:13:02**

RECEPTOR: **MCI651010V22**

MUNICIPIO DE CHIHUAHUA
MINA #408 COL.CENTRO
CHIHUAHUA, CHIH. C.P. 31000

ATN.ARACELY ARBALLO / DEZA Y ULLOA #414
RELACIONES LABORALES AC. 19392

| CTA. NO. | NO. PEDIDO | CONDICIONES | VENDEDOR | NO. BULTOS | COMPRADOR | NO ORDEN |
|---|---|---|---|---|---|---|
| 345 | 05046956 | CREDITO | ICXEL A. | 0.00 | ARACELY A | DESP.50 |

| CODIGO | DESCRIPCION | U/M | CANTIDAD | V. UNITARIO | IMPORTE |
|---|---|---|---|---|---|
| BACO234 | MARCADOR MARCATEXTO BACOFLASH P.F. AMARILLO BACO | PZA. | 12.00 | 4.81 | 57.72 |
| BICC147 | BOLILAPIZ P.M. GEL V3 CRISTAL CG-12 AZUL BICC | PZA. | 120.00 | 6.00 | 720.00 |
| BICC148 | BOLILAPIZ P.M. GEL V3 CRISTAL CG-12 NEGRO BICC | PZA. | 120.00 | 6.00 | 720.00 |
| JANE072 | BLOCK ADHESIVO 7.6*7.6CMS.#3704A C/100HJS.AMLLO. J | PZA. | 30.00 | 5.60 | 168.00 |

TOTAL UNIDADES 282.00

(SON: MIL NOVECIENTOS TREINTA Y DOS PESOS .24/100 M.N.)

| | |
|---|---|
| SUBTOTAL | 1,665.72 |
| DESCUENTO | 0.00 |
| IMPUESTO | 266.52 |
| TOTAL | 1,932.24 |

EFECTOS FISCALES AL PAGO METODO DE PAGO 99
REGIMEN GENERAL DE LEY PERSONA MORAL NUM. CUENTA: 99 OTROS

12.06

OFICIALIA MAYOR
RECIBIDO
24 NOV 2017
SUBDIRECCIÓN ADMINISTRATIVA

ES 04:10 p.m. 21/02/2019

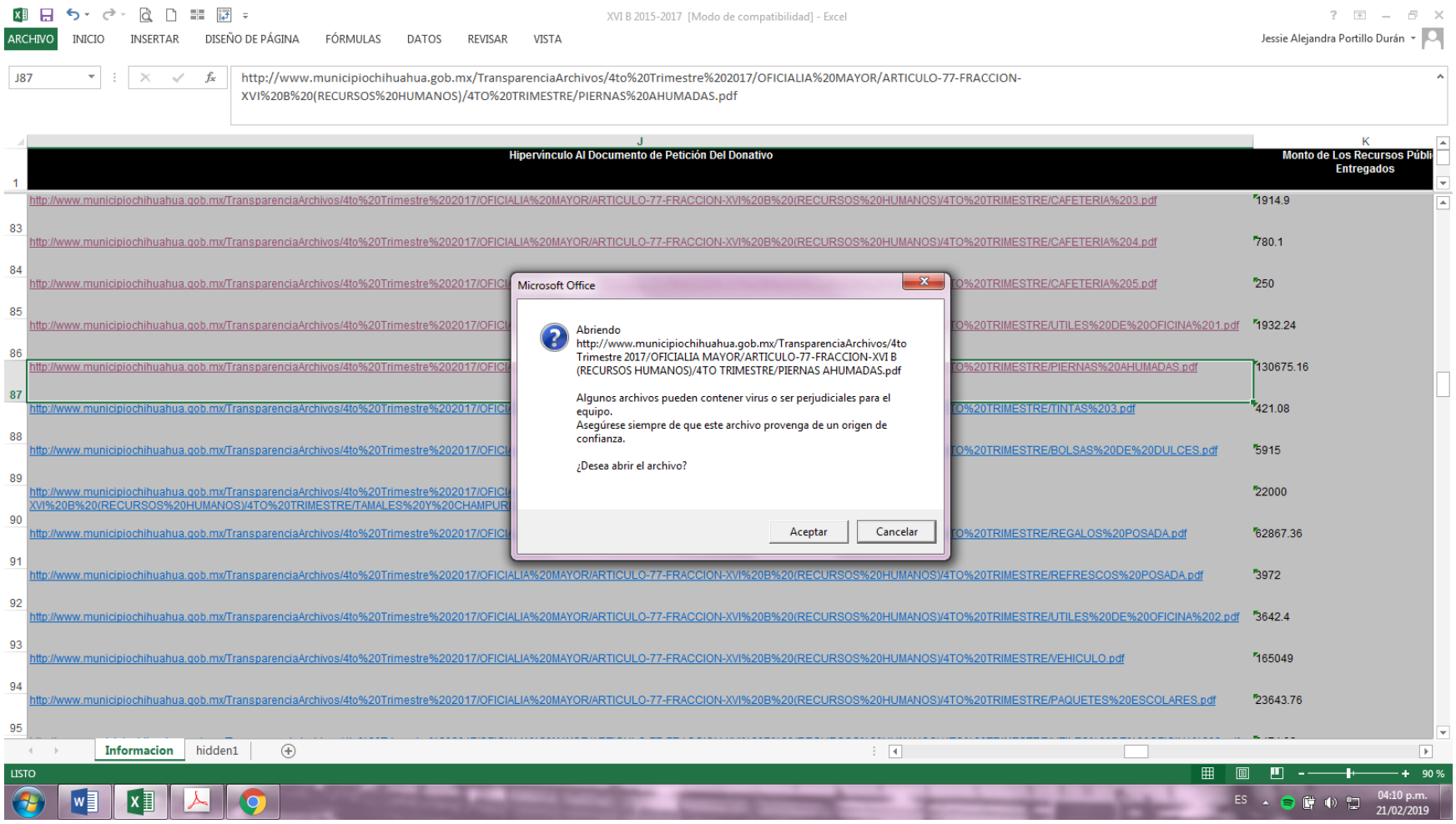
XVI B 2015-2017 [Modo de compatibilidad] - Excel
ARCHIVO INICIO INSERTAR DISEÑO DE PÁGINA FÓRMULAS DATOS REVISAR VISTA
Jessie Alejandra Portillo Durán
J87
http://www.municipiochihuahua.gob.mx/TransparenciaArchivos/4to%20Trimestre%202017/OFICIALIA%20MAYOR/ARTICULO-77-FRACCION-XVI%20B%20(RECURSOS%20HUMANOS)/4TO%20TRIMESTRE/PIERNAS%20AHUMADAS.pdf
J
Hipervínculo Al Documento de Petición Del Donativo
K
Monto de Los Recursos Públi Entregados
1
http://www.municipiochihuahua.gob.mx/TransparenciaArchivos/4to%20Trimestre%202017/OFICIALIA%20MAYOR/ARTICULO-77-FRACCION-XVI%20B%20(RECURSOS%20HUMANOS)/4TO%20TRIMESTRE/CAFETERIA%203.pdf
1914.9
83
http://www.municipiochihuahua.gob.mx/TransparenciaArchivos/4to%20Trimestre%202017/OFICIALIA%20MAYOR/ARTICULO-77-FRACCION-XVI%20B%20(RECURSOS%20HUMANOS)/4TO%20TRIMESTRE/CAFETERIA%204.pdf
780.1
84
http://www.municipiochihuahua.gob.mx/TransparenciaArchivos/4to%20Trimestre%202017/OFICI
TO%20TRIMESTRE/CAFETERIA%205.pdf
250
85
http://www.municipiochihuahua.gob.mx/TransparenciaArchivos/4to%20Trimestre%202017/OFICI
TO%20TRIMESTRE/UTILES%20DE%20OFICINA%201.pdf
1932.24
86
http://www.municipiochihuahua.gob.mx/TransparenciaArchivos/4to%20Trimestre%202017/OFICI
TO%20TRIMESTRE/PIERNAS%20AHUMADAS.pdf
130675.16
87
http://www.municipiochihuahua.gob.mx/TransparenciaArchivos/4to%20Trimestre%202017/OFICI
TO%20TRIMESTRE/TINTAS%203.pdf
421.08
88
http://www.municipiochihuahua.gob.mx/TransparenciaArchivos/4to%20Trimestre%202017/OFICI
TO%20TRIMESTRE/BOLSAS%20DE%20DULCES.pdf
5915
89
http://www.municipiochihuahua.gob.mx/TransparenciaArchivos/4to%20Trimestre%202017/OFICI
XVI%20B%20(RECURSOS%20HUMANOS)/4TO%20TRIMESTRE/TAMALES%20Y%20CHAMPUR
22000
90
http://www.municipiochihuahua.gob.mx/TransparenciaArchivos/4to%20Trimestre%202017/OFICI
TO%20TRIMESTRE/REGALOS%20POSADA.pdf
62867.36
91
http://www.municipiochihuahua.gob.mx/TransparenciaArchivos/4to%20Trimestre%202017/OFICIALIA%20MAYOR/ARTICULO-77-FRACCION-XVI%20B%20(RECURSOS%20HUMANOS)/4TO%20TRIMESTRE/REFRESCOS%20POSADA.pdf
3972
92
http://www.municipiochihuahua.gob.mx/TransparenciaArchivos/4to%20Trimestre%202017/OFICIALIA%20MAYOR/ARTICULO-77-FRACCION-XVI%20B%20(RECURSOS%20HUMANOS)/4TO%20TRIMESTRE/UTILES%20DE%20OFICINA%202.pdf
3642.4
93
http://www.municipiochihuahua.gob.mx/TransparenciaArchivos/4to%20Trimestre%202017/OFICIALIA%20MAYOR/ARTICULO-77-FRACCION-XVI%20B%20(RECURSOS%20HUMANOS)/4TO%20TRIMESTRE/VEHICULO.pdf
165049
94
http://www.municipiochihuahua.gob.mx/TransparenciaArchivos/4to%20Trimestre%202017/OFICIALIA%20MAYOR/ARTICULO-77-FRACCION-XVI%20B%20(RECURSOS%20HUMANOS)/4TO%20TRIMESTRE/PAQUETES%20ESCOLARES.pdf
23643.76
95
Microsoft Office
Abriendo
http://www.municipiochihuahua.gob.mx/TransparenciaArchivos/4to Trimestre 2017/OFICIALIA MAYOR/ARTICULO-77-FRACCION-XVI B (RECURSOS HUMANOS)/4TO TRIMESTRE/PIERNAS AHUMADAS.pdf
Algunos archivos pueden contener virus o ser perjudiciales para el equipo.
Asegúrese siempre de que este archivo provenga de un origen de confianza.
¿Desea abrir el archivo?
Aceptar
Cancelar
Informacion
hidden1
LISTO
90 %
ES
04:10 p.m.
21/02/2019

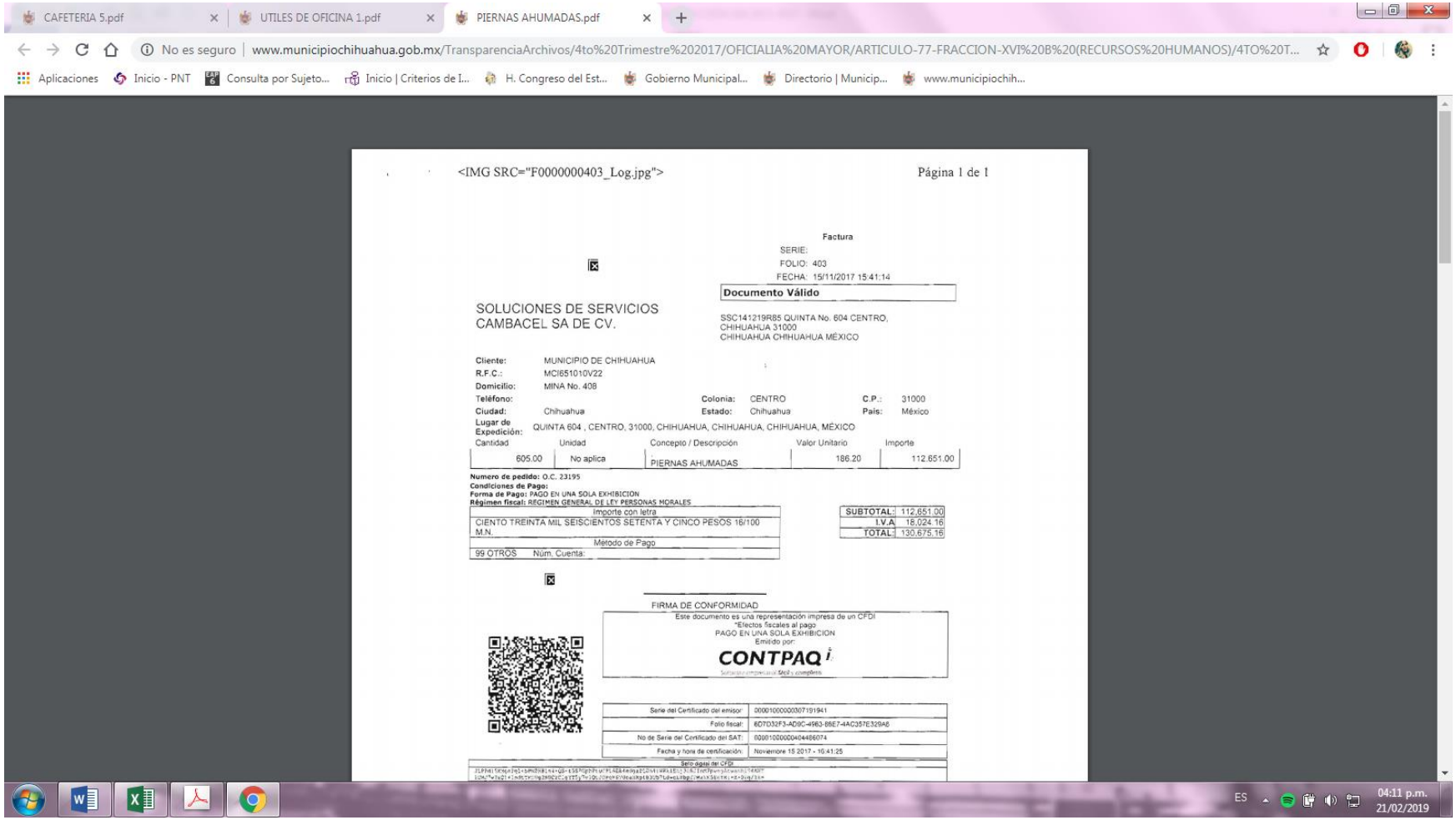
CAFETERIA 5.pdf
UTILES DE OFICINA 1.pdf
PIERNAS AHUMADAS.pdf
No es seguro | www.municipiochihuahua.gob.mx/TransparenciaArchivos/4to%20Trimestre%202017/OFICIALIA%20MAYOR/ARTICULO-77-FRACCION-XVI%20B%20(RECURSOS%20HUMANOS)/4TO%20T...
Aplicaciones
Inicio - PNT
Consulta por Sujeto...
Inicio | Criterios de I...
H. Congreso del Est...
Gobierno Municipal...
Directorio | Municip...
www.municipiochih...
<IMG SRC="F0000000403_Log.jpg">
Página 1 de 1
Factura
SERIE:
FOLIO: 403
FECHA: 15/11/2017 15:41:14
Documento Válido
SOLUCIONES DE SERVICIOS CAMBACEL SA DE CV.
SSC141219R85 QUINTA No. 604 CENTRO, CHIHUAHUA 31000 CHIHUAHUA CHIHUAHUA MÉXICO
Cliente: MUNICIPIO DE CHIHUAHUA
R.F.C.: MCI651010V22
Domicilio: MINA No. 408
Teléfono:
Colonia: CENTRO
C.P.: 31000
Ciudad: Chihuahua
Estado: Chihuahua
País: México
Lugar de Expedición: QUINTA 604 , CENTRO, 31000, CHIHUAHUA, CHIHUAHUA, CHIHUAHUA, MÉXICO
Cantidad | Unidad | Concepto / Descripción | Valor Unitario | Importe
605.00 | No aplica | PIERNAS AHUMADAS | 186.20 | 112,651.00
Numero de pedido: O.C. 23195
Condiciones de Pago:
Forma de Pago: PAGO EN UNA SOLA EXHIBICION
Régimen fiscal: REGIMEN GENERAL DE LEY PERSONAS MORALES
Importe con letra
CIENTO TREINTA MIL SEISCIENTOS SETENTA Y CINCO PESOS 16/100 M.N.
SUBTOTAL: 112,651.00
I.V.A. 18,024.16
TOTAL: 130,675.16
Método de Pago
99 OTROS Núm. Cuenta:
FIRMA DE CONFORMIDAD
Este documento es una representación impresa de un CFDI
*Efectos fiscales al pago
PAGO EN UNA SOLA EXHIBICION
Emitido por:
CONTPAQ i
Serie del Certificado del emisor: 00001000000307191941
Folio fiscal: 6D7D32F3-AD9C-4963-86E7-4AC357E329A6
No de Serie del Certificado del SAT: 00001000000404486074
Fecha y hora de certificación: Noviembre 15 2017 - 16:41:25
Sello digital del CFDI
ES
04:11 p.m.
21/02/2019

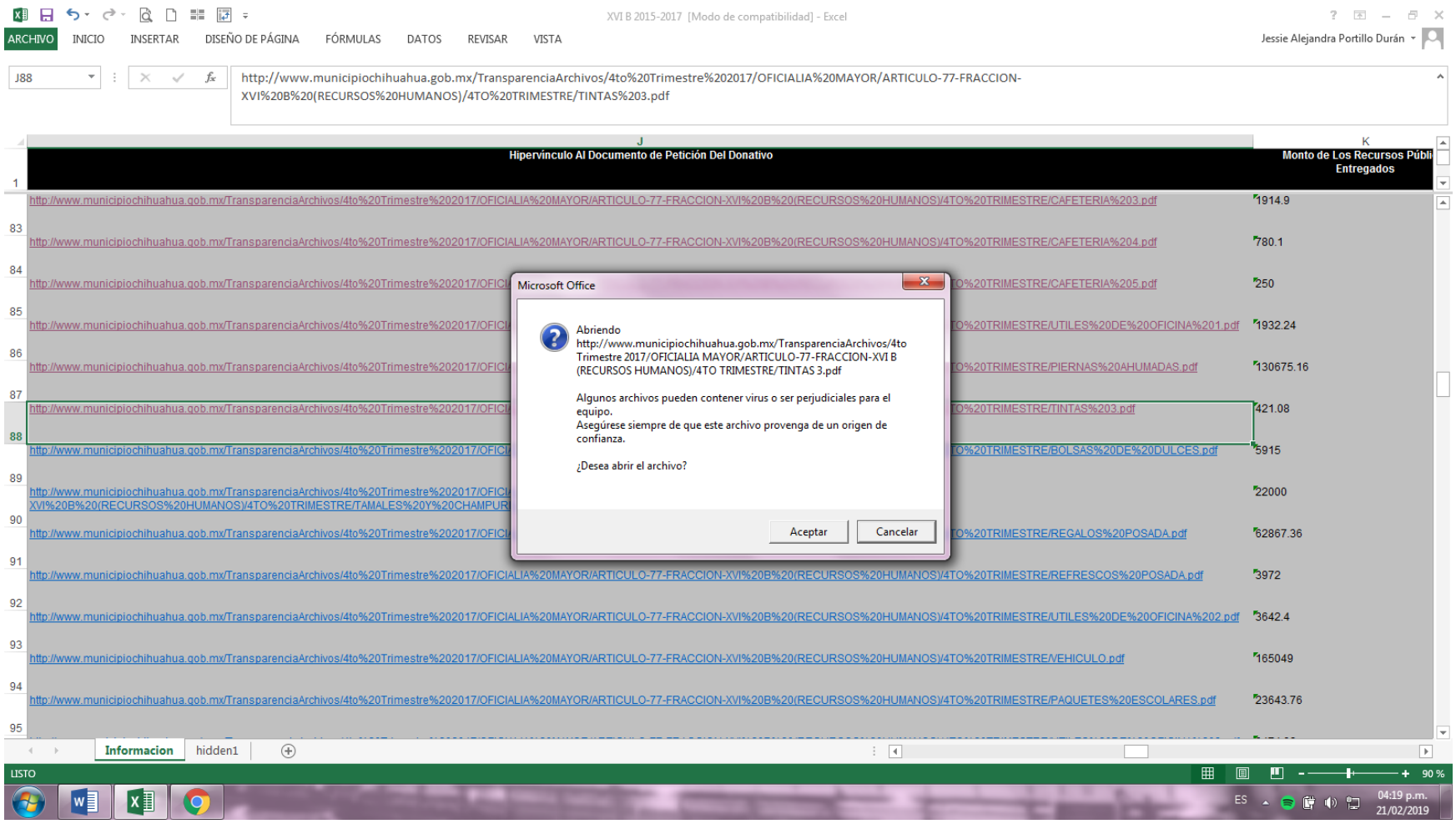
XVI B 2015-2017 [Modo de compatibilidad] - Excel
ARCHIVO
INICIO
INSERTAR
DISEÑO DE PÁGINA
FÓRMULAS
DATOS
REVISAR
VISTA
Jessie Alejandra Portillo Durán
J88
http://www.municipiochihuahua.gob.mx/TransparenciaArchivos/4to%20Trimestre%202017/OFICIALIA%20MAYOR/ARTICULO-77-FRACCION-XVI%20B%20(RECURSOS%20HUMANOS)/4TO%20TRIMESTRE/TINTAS%203.pdf
J
Hipervínculo Al Documento de Petición Del Donativo
K
Monto de Los Recursos Públi Entregados
1
http://www.municipiochihuahua.gob.mx/TransparenciaArchivos/4to%20Trimestre%202017/OFICIALIA%20MAYOR/ARTICULO-77-FRACCION-XVI%20B%20(RECURSOS%20HUMANOS)/4TO%20TRIMESTRE/CAFETERIA%203.pdf
1914.9
83
http://www.municipiochihuahua.gob.mx/TransparenciaArchivos/4to%20Trimestre%202017/OFICIALIA%20MAYOR/ARTICULO-77-FRACCION-XVI%20B%20(RECURSOS%20HUMANOS)/4TO%20TRIMESTRE/CAFETERIA%204.pdf
780.1
84
http://www.municipiochihuahua.gob.mx/TransparenciaArchivos/4to%20Trimestre%202017/OFICI
TO%20TRIMESTRE/CAFETERIA%205.pdf
250
85
http://www.municipiochihuahua.gob.mx/TransparenciaArchivos/4to%20Trimestre%202017/OFICI
TO%20TRIMESTRE/UTILES%20DE%20OFICINA%201.pdf
1932.24
86
http://www.municipiochihuahua.gob.mx/TransparenciaArchivos/4to%20Trimestre%202017/OFICI
TO%20TRIMESTRE/PIERNAS%20AHUMADAS.pdf
130675.16
87
http://www.municipiochihuahua.gob.mx/TransparenciaArchivos/4to%20Trimestre%202017/OFICI
TO%20TRIMESTRE/TINTAS%203.pdf
421.08
88
http://www.municipiochihuahua.gob.mx/TransparenciaArchivos/4to%20Trimestre%202017/OFICI
TO%20TRIMESTRE/BOLSAS%20DE%20DULCES.pdf
5915
89
http://www.municipiochihuahua.gob.mx/TransparenciaArchivos/4to%20Trimestre%202017/OFICI
XVI%20B%20(RECURSOS%20HUMANOS)/4TO%20TRIMESTRE/TAMALES%20Y%20CHAMPUR
22000
90
http://www.municipiochihuahua.gob.mx/TransparenciaArchivos/4to%20Trimestre%202017/OFICI
TO%20TRIMESTRE/REGALOS%20POSADA.pdf
62867.36
91
http://www.municipiochihuahua.gob.mx/TransparenciaArchivos/4to%20Trimestre%202017/OFICIALIA%20MAYOR/ARTICULO-77-FRACCION-XVI%20B%20(RECURSOS%20HUMANOS)/4TO%20TRIMESTRE/REFRESCOS%20POSADA.pdf
3972
92
http://www.municipiochihuahua.gob.mx/TransparenciaArchivos/4to%20Trimestre%202017/OFICIALIA%20MAYOR/ARTICULO-77-FRACCION-XVI%20B%20(RECURSOS%20HUMANOS)/4TO%20TRIMESTRE/UTILES%20DE%20OFICINA%202.pdf
3642.4
93
http://www.municipiochihuahua.gob.mx/TransparenciaArchivos/4to%20Trimestre%202017/OFICIALIA%20MAYOR/ARTICULO-77-FRACCION-XVI%20B%20(RECURSOS%20HUMANOS)/4TO%20TRIMESTRE/VEHICULO.pdf
165049
94
http://www.municipiochihuahua.gob.mx/TransparenciaArchivos/4to%20Trimestre%202017/OFICIALIA%20MAYOR/ARTICULO-77-FRACCION-XVI%20B%20(RECURSOS%20HUMANOS)/4TO%20TRIMESTRE/PAQUETES%20ESCOLARES.pdf
23643.76
95
Microsoft Office
Abriendo
http://www.municipiochihuahua.gob.mx/TransparenciaArchivos/4to Trimestre 2017/OFICIALIA MAYOR/ARTICULO-77-FRACCION-XVI B (RECURSOS HUMANOS)/4TO TRIMESTRE/TINTAS 3.pdf
Algunos archivos pueden contener virus o ser perjudiciales para el equipo.
Asegúrese siempre de que este archivo provenga de un origen de confianza.
¿Desea abrir el archivo?
Aceptar
Cancelar
Informacion
hidden1
LISTO
90 %
ES
04:19 p.m.
21/02/2019

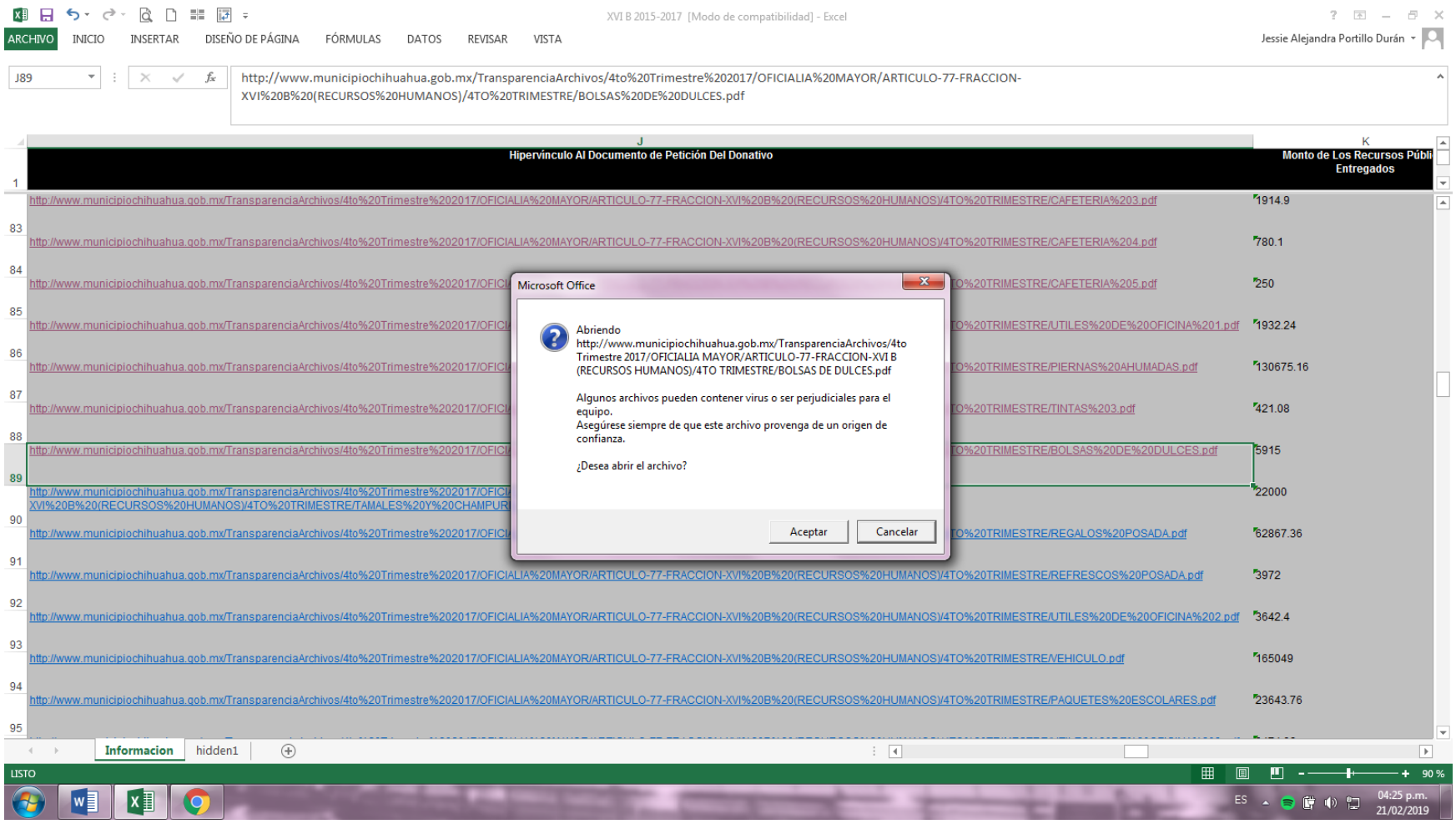
XVI B 2015-2017 [Modo de compatibilidad] - Excel
ARCHIVO INICIO INSERTAR DISEÑO DE PÁGINA FÓRMULAS DATOS REVISAR VISTA
Jessie Alejandra Portillo Durán
J89
http://www.municipiochihuahua.gob.mx/TransparenciaArchivos/4to%20Trimestre%202017/OFICIALIA%20MAYOR/ARTICULO-77-FRACCION-XVI%20B%20(RECURSOS%20HUMANOS)/4TO%20TRIMESTRE/BOLSAS%20DE%20DULCES.pdf
J
Hipervínculo Al Documento de Petición Del Donativo
K
Monto de Los Recursos Públi Entregados
1
http://www.municipiochihuahua.gob.mx/TransparenciaArchivos/4to%20Trimestre%202017/OFICIALIA%20MAYOR/ARTICULO-77-FRACCION-XVI%20B%20(RECURSOS%20HUMANOS)/4TO%20TRIMESTRE/CAFETERIA%203.pdf 1914.9
83 http://www.municipiochihuahua.gob.mx/TransparenciaArchivos/4to%20Trimestre%202017/OFICIALIA%20MAYOR/ARTICULO-77-FRACCION-XVI%20B%20(RECURSOS%20HUMANOS)/4TO%20TRIMESTRE/CAFETERIA%204.pdf 780.1
84 http://www.municipiochihuahua.gob.mx/TransparenciaArchivos/4to%20Trimestre%202017/OFICI TO%20TRIMESTRE/CAFETERIA%205.pdf 250
85 http://www.municipiochihuahua.gob.mx/TransparenciaArchivos/4to%20Trimestre%202017/OFICI TO%20TRIMESTRE/UTILES%20DE%20OFICINA%201.pdf 1932.24
86 http://www.municipiochihuahua.gob.mx/TransparenciaArchivos/4to%20Trimestre%202017/OFICI TO%20TRIMESTRE/PIERNAS%20AHUMADAS.pdf 130675.16
87 http://www.municipiochihuahua.gob.mx/TransparenciaArchivos/4to%20Trimestre%202017/OFICI TO%20TRIMESTRE/TINTAS%203.pdf 421.08
88 http://www.municipiochihuahua.gob.mx/TransparenciaArchivos/4to%20Trimestre%202017/OFICI TO%20TRIMESTRE/BOLSAS%20DE%20DULCES.pdf 5915
89 http://www.municipiochihuahua.gob.mx/TransparenciaArchivos/4to%20Trimestre%202017/OFICI XVI%20B%20(RECURSOS%20HUMANOS)/4TO%20TRIMESTRE/TAMALES%20Y%20CHAMPUR 22000
90 http://www.municipiochihuahua.gob.mx/TransparenciaArchivos/4to%20Trimestre%202017/OFICI TO%20TRIMESTRE/REGALOS%20POSADA.pdf 62867.36
91 http://www.municipiochihuahua.gob.mx/TransparenciaArchivos/4to%20Trimestre%202017/OFICIALIA%20MAYOR/ARTICULO-77-FRACCION-XVI%20B%20(RECURSOS%20HUMANOS)/4TO%20TRIMESTRE/REFRESCOS%20POSADA.pdf 3972
92 http://www.municipiochihuahua.gob.mx/TransparenciaArchivos/4to%20Trimestre%202017/OFICIALIA%20MAYOR/ARTICULO-77-FRACCION-XVI%20B%20(RECURSOS%20HUMANOS)/4TO%20TRIMESTRE/UTILES%20DE%20OFICINA%202.pdf 3642.4
93 http://www.municipiochihuahua.gob.mx/TransparenciaArchivos/4to%20Trimestre%202017/OFICIALIA%20MAYOR/ARTICULO-77-FRACCION-XVI%20B%20(RECURSOS%20HUMANOS)/4TO%20TRIMESTRE/VEHICULO.pdf 165049
94 http://www.municipiochihuahua.gob.mx/TransparenciaArchivos/4to%20Trimestre%202017/OFICIALIA%20MAYOR/ARTICULO-77-FRACCION-XVI%20B%20(RECURSOS%20HUMANOS)/4TO%20TRIMESTRE/PAQUETES%20ESCOLARES.pdf 23643.76
95
Microsoft Office
Abriendo
http://www.municipiochihuahua.gob.mx/TransparenciaArchivos/4to Trimestre 2017/OFICIALIA MAYOR/ARTICULO-77-FRACCION-XVI B (RECURSOS HUMANOS)/4TO TRIMESTRE/BOLSAS DE DULCES.pdf
Algunos archivos pueden contener virus o ser perjudiciales para el equipo.
Asegúrese siempre de que este archivo provenga de un origen de confianza.
¿Desea abrir el archivo?
Aceptar
Cancelar
Informacion
hidden1
LISTO
90 %
ES
04:25 p.m.
21/02/2019

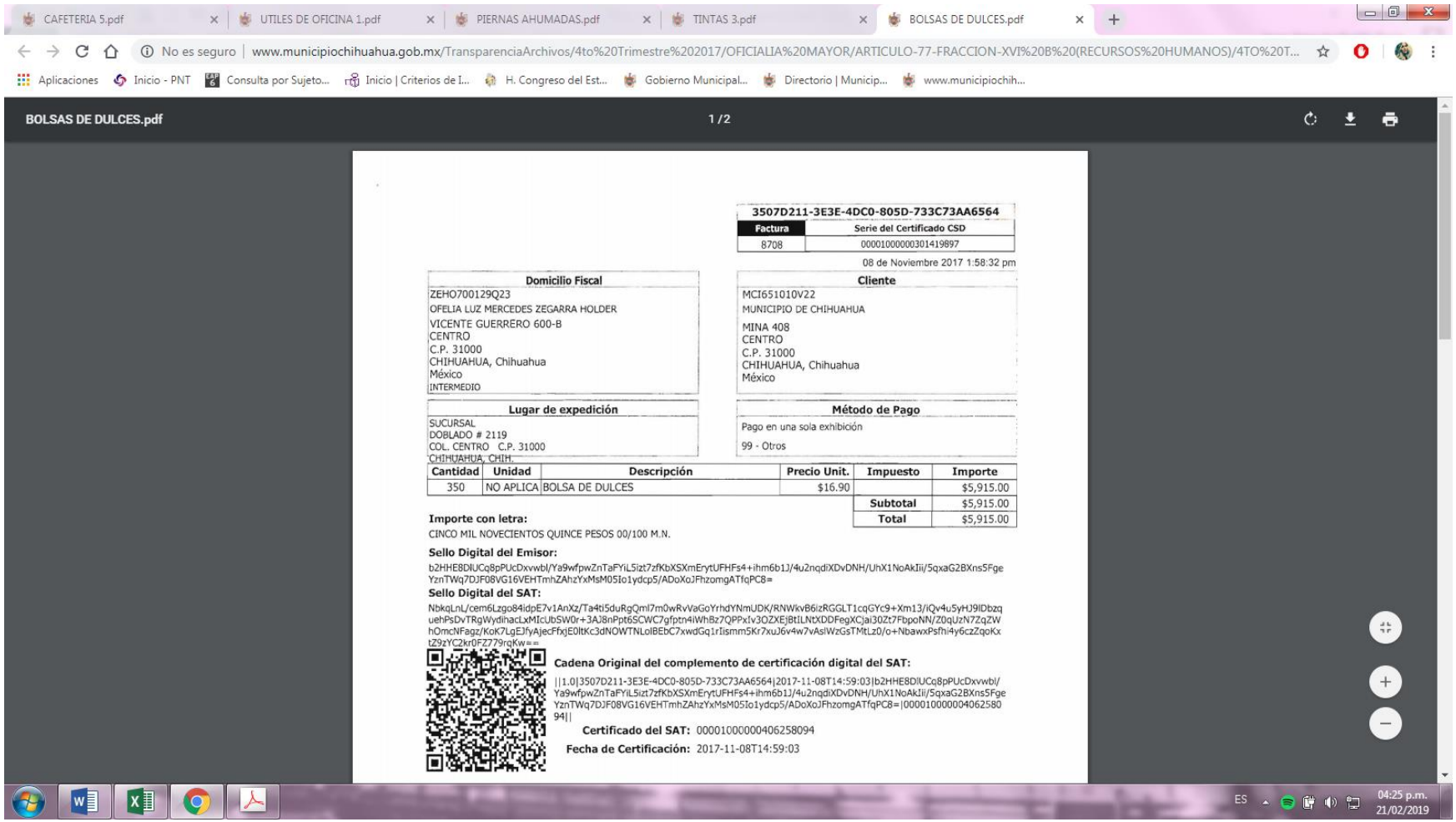
CAFETERIA 5.pdf
UTILES DE OFICINA 1.pdf
PIERNAS AHUMADAS.pdf
TINTAS 3.pdf
BOLSAS DE DULCES.pdf
No es seguro | www.municipiochihuahua.gob.mx/TransparenciaArchivos/4to%20Trimestre%202017/OFICIALIA%20MAYOR/ARTICULO-77-FRACCION-XVI%20B%20(RECURSOS%20HUMANOS)/4TO%20T...
Aplicaciones
Inicio - PNT
Consulta por Sujeto...
Inicio | Criterios de I...
H. Congreso del Est...
Gobierno Municipal...
Directorio | Municip...
www.municipiochih...
BOLSAS DE DULCES.pdf
1 / 2
3507D211-3E3E-4DC0-805D-733C73AA6564
Factura
Serie del Certificado CSD
8708
00001000000301419897
08 de Noviembre 2017 1:58:32 pm
Domicilio Fiscal
ZEHO700129Q23
OFELIA LUZ MERCEDES ZEGARRA HOLDER
VICENTE GUERRERO 600-B
CENTRO
C.P. 31000
CHIHUAHUA, Chihuahua
México
INTERMEDIO
Cliente
MCI651010V22
MUNICIPIO DE CHIHUAHUA
MINA 408
CENTRO
C.P. 31000
CHIHUAHUA, Chihuahua
México
Lugar de expedición
SUCURSAL
DOBLADO # 2119
COL. CENTRO C.P. 31000
CHIHUAHUA, CHIH.
Método de Pago
Pago en una sola exhibición
99 - Otros
Cantidad
Unidad
Descripción
Precio Unit.
Impuesto
Importe
350
NO APLICA
BOLSA DE DULCES
$16.90
$5,915.00
Subtotal
$5,915.00
Total
$5,915.00
Importe con letra:
CINCO MIL NOVECIENTOS QUINCE PESOS 00/100 M.N.
Sello Digital del Emisor:
b2HHE8DlUCq8pPUcDxvwbl/Ya9wfpwZnTaFYiL5izt7zfKbXSXmErytUFHFs4+ihm6b1J/4u2nqdiXDvDNH/UhX1NoAkIii/5qxaG2BXns5Fge
YznTWq7DJF08VG16VEHTmhZAhzYxMsM05Io1ydcp5/ADoXoJFhzomgATfqPC8=
Sello Digital del SAT:
NbkqLnL/cem6Lzgo84idpE7v1AnXz/Ta4ti5duRgQml7m0wRvVaGoYrhdYNmUDK/RNWkvB6izRGGLT1cqGYc9+Xm13/iQv4u5yHJ9IDbzq
uehPsDvTRgWydihacLxMIcUbSW0r+3AJ8nPpt6SCWC7gfptn4iWhBz7QPPxIv3OZXEjBtILNtXDDFegXCjai30Zt7FbpoNN/Z0qUzN7ZqZW
hOmcNFagz/KoK7LgEJfyAjecFfxjE0ltKc3dNOWTNLoIBEbC7xwdGq1rIismm5Kr7xuJ6v4w7vAslWzGsTMtLz0/o+NbawxPsfhi4y6czZqoKx
tZ9zYC2kr0FZ779rqKw==
Cadena Original del complemento de certificación digital del SAT:
||1.0|3507D211-3E3E-4DC0-805D-733C73AA6564|2017-11-08T14:59:03|b2HHE8DlUCq8pPUcDxvwbl/
Ya9wfpwZnTaFYiL5izt7zfKbXSXmErytUFHFs4+ihm6b1J/4u2nqdiXDvDNH/UhX1NoAkIii/5qxaG2BXns5Fge
YznTWq7DJF08VG16VEHTmhZAhzYxMsM05Io1ydcp5/ADoXoJFhzomgATfqPC8=|00001000000406258094||
Certificado del SAT: 00001000000406258094
Fecha de Certificación: 2017-11-08T14:59:03
ES
04:25 p.m.
21/02/2019

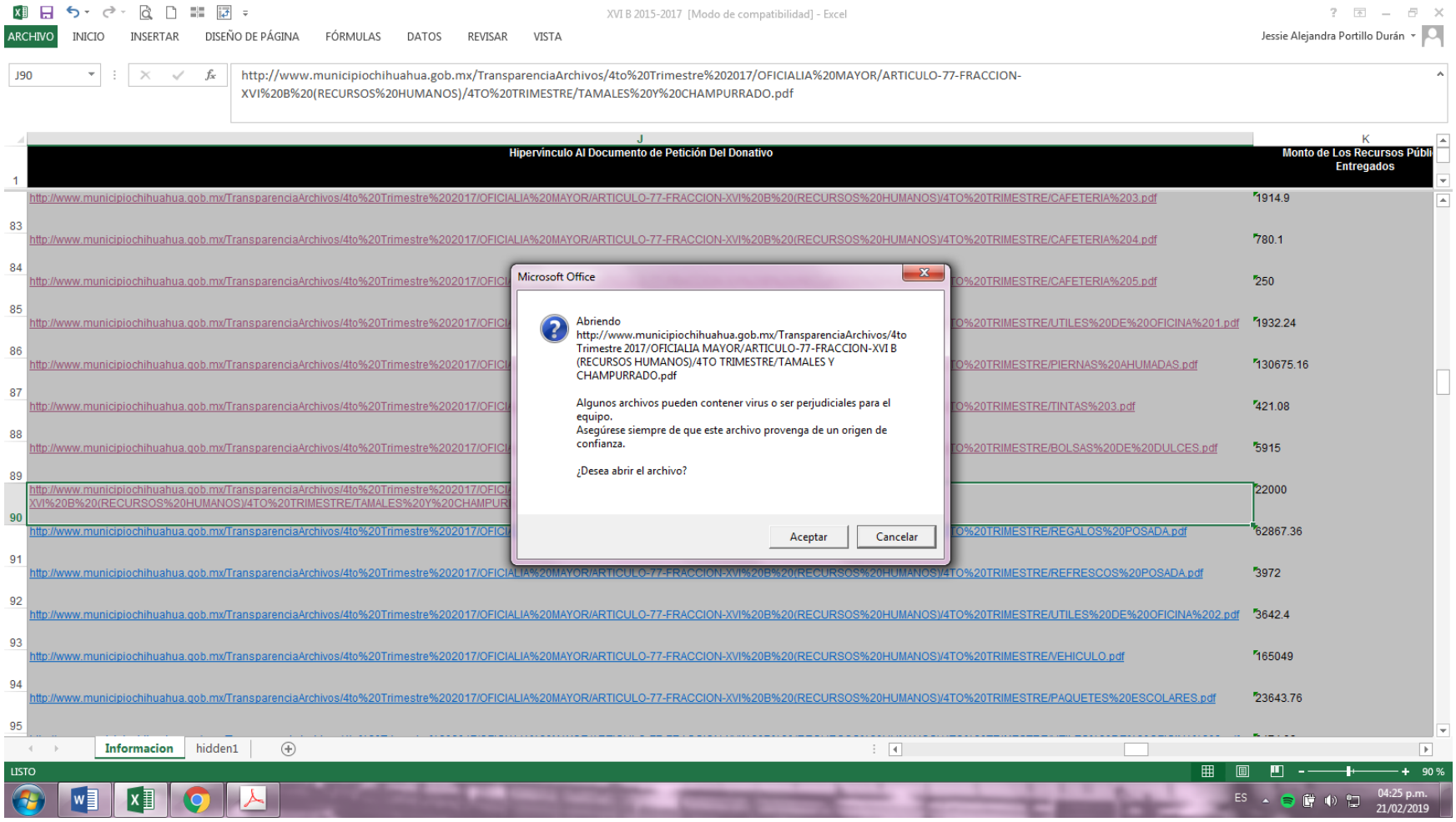
XVI B 2015-2017 [Modo de compatibilidad] - Excel
ARCHIVO INICIO INSERTAR DISEÑO DE PÁGINA FÓRMULAS DATOS REVISAR VISTA
Jessie Alejandra Portillo Durán
J90
http://www.municipiochihuahua.gob.mx/TransparenciaArchivos/4to%20Trimestre%202017/OFICIALIA%20MAYOR/ARTICULO-77-FRACCION-XVI%20B%20(RECURSOS%20HUMANOS)/4TO%20TRIMESTRE/TAMALES%20Y%20CHAMPURRADO.pdf
Hipervínculo Al Documento de Petición Del Donativo
Monto de Los Recursos Públi Entregados
http://www.municipiochihuahua.gob.mx/TransparenciaArchivos/4to%20Trimestre%202017/OFICIALIA%20MAYOR/ARTICULO-77-FRACCION-XVI%20B%20(RECURSOS%20HUMANOS)/4TO%20TRIMESTRE/CAFETERIA%203.pdf 1914.9
http://www.municipiochihuahua.gob.mx/TransparenciaArchivos/4to%20Trimestre%202017/OFICIALIA%20MAYOR/ARTICULO-77-FRACCION-XVI%20B%20(RECURSOS%20HUMANOS)/4TO%20TRIMESTRE/CAFETERIA%204.pdf 780.1
http://www.municipiochihuahua.gob.mx/TransparenciaArchivos/4to%20Trimestre%202017/OFICIALIA%20MAYOR/ARTICULO-77-FRACCION-XVI%20B%20(RECURSOS%20HUMANOS)/4TO%20TRIMESTRE/CAFETERIA%205.pdf 250
http://www.municipiochihuahua.gob.mx/TransparenciaArchivos/4to%20Trimestre%202017/OFICIALIA%20MAYOR/ARTICULO-77-FRACCION-XVI%20B%20(RECURSOS%20HUMANOS)/4TO%20TRIMESTRE/UTILES%20DE%20OFICINA%201.pdf 1932.24
http://www.municipiochihuahua.gob.mx/TransparenciaArchivos/4to%20Trimestre%202017/OFICIALIA%20MAYOR/ARTICULO-77-FRACCION-XVI%20B%20(RECURSOS%20HUMANOS)/4TO%20TRIMESTRE/PIERNAS%20AHUMADAS.pdf 130675.16
http://www.municipiochihuahua.gob.mx/TransparenciaArchivos/4to%20Trimestre%202017/OFICIALIA%20MAYOR/ARTICULO-77-FRACCION-XVI%20B%20(RECURSOS%20HUMANOS)/4TO%20TRIMESTRE/TINTAS%203.pdf 421.08
http://www.municipiochihuahua.gob.mx/TransparenciaArchivos/4to%20Trimestre%202017/OFICIALIA%20MAYOR/ARTICULO-77-FRACCION-XVI%20B%20(RECURSOS%20HUMANOS)/4TO%20TRIMESTRE/BOLSAS%20DE%20DULCES.pdf 5915
http://www.municipiochihuahua.gob.mx/TransparenciaArchivos/4to%20Trimestre%202017/OFICIALIA%20MAYOR/ARTICULO-77-FRACCION-XVI%20B%20(RECURSOS%20HUMANOS)/4TO%20TRIMESTRE/TAMALES%20Y%20CHAMPURRADO.pdf 22000
http://www.municipiochihuahua.gob.mx/TransparenciaArchivos/4to%20Trimestre%202017/OFICIALIA%20MAYOR/ARTICULO-77-FRACCION-XVI%20B%20(RECURSOS%20HUMANOS)/4TO%20TRIMESTRE/REGALOS%20POSADA.pdf 62867.36
http://www.municipiochihuahua.gob.mx/TransparenciaArchivos/4to%20Trimestre%202017/OFICIALIA%20MAYOR/ARTICULO-77-FRACCION-XVI%20B%20(RECURSOS%20HUMANOS)/4TO%20TRIMESTRE/REFRESCOS%20POSADA.pdf 3972
http://www.municipiochihuahua.gob.mx/TransparenciaArchivos/4to%20Trimestre%202017/OFICIALIA%20MAYOR/ARTICULO-77-FRACCION-XVI%20B%20(RECURSOS%20HUMANOS)/4TO%20TRIMESTRE/UTILES%20DE%20OFICINA%202.pdf 3642.4
http://www.municipiochihuahua.gob.mx/TransparenciaArchivos/4to%20Trimestre%202017/OFICIALIA%20MAYOR/ARTICULO-77-FRACCION-XVI%20B%20(RECURSOS%20HUMANOS)/4TO%20TRIMESTRE/VEHICULO.pdf 165049
http://www.municipiochihuahua.gob.mx/TransparenciaArchivos/4to%20Trimestre%202017/OFICIALIA%20MAYOR/ARTICULO-77-FRACCION-XVI%20B%20(RECURSOS%20HUMANOS)/4TO%20TRIMESTRE/PAQUETES%20ESCOLARES.pdf 23643.76
Microsoft Office
Abriendo http://www.municipiochihuahua.gob.mx/TransparenciaArchivos/4to Trimestre 2017/OFICIALIA MAYOR/ARTICULO-77-FRACCION-XVI B (RECURSOS HUMANOS)/4TO TRIMESTRE/TAMALES Y CHAMPURRADO.pdf
Algunos archivos pueden contener virus o ser perjudiciales para el equipo.
Asegúrese siempre de que este archivo provenga de un origen de confianza.
¿Desea abrir el archivo?
Aceptar
Cancelar
Informacion
hidden1
LISTO
90 %
ES
04:25 p.m.
21/02/2019

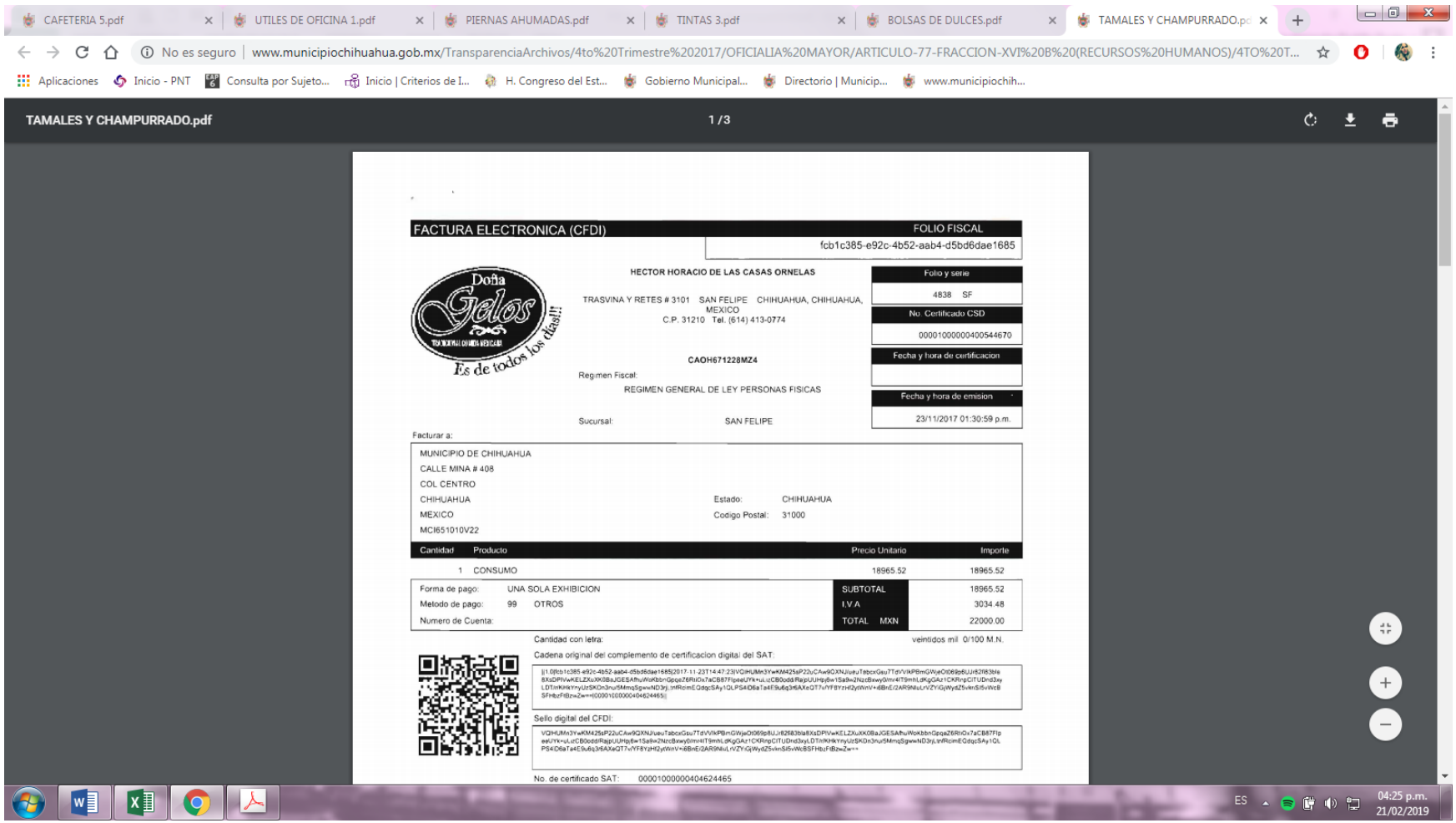
CAFETERIA 5.pdf
UTILES DE OFICINA 1.pdf
PIERNAS AHUMADAS.pdf
TINTAS 3.pdf
BOLSAS DE DULCES.pdf
TAMALES Y CHAMPURRADO.pdf
No es seguro | www.municipiochihuahua.gob.mx/TransparenciaArchivos/4to%20Trimestre%202017/OFICIALIA%20MAYOR/ARTICULO-77-FRACCION-XVI%20B%20(RECURSOS%20HUMANOS)/4TO%20T...
Aplicaciones
Inicio - PNT
Consulta por Sujeto...
Inicio | Criterios de I...
H. Congreso del Est...
Gobierno Municipal...
Directorio | Municip...
www.municipiochih...
TAMALES Y CHAMPURRADO.pdf
1 / 3
FACTURA ELECTRONICA (CFDI)
FOLIO FISCAL
fcb1c385-e92c-4b52-aab4-d5bd6dae1685
Doña Gelos
Es de todos los días!!!
HECTOR HORACIO DE LAS CASAS ORNELAS
TRASVINA Y RETES # 3101 SAN FELIPE CHIHUAHUA, CHIHUAHUA, MEXICO
C.P. 31210 Tel. (614) 413-0774
CAOH671228MZ4
Regimen Fiscal:
REGIMEN GENERAL DE LEY PERSONAS FISICAS
Sucursal: SAN FELIPE
Folio y serie
4838 SF
No. Certificado CSD
00001000000400544670
Fecha y hora de certificacion
Fecha y hora de emision
23/11/2017 01:30:59 p.m.
Facturar a:
MUNICIPIO DE CHIHUAHUA
CALLE MINA # 408
COL CENTRO
CHIHUAHUA
MEXICO
MCI651010V22
Estado: CHIHUAHUA
Codigo Postal: 31000
Cantidad Producto Precio Unitario Importe
1 CONSUMO 18965.52 18965.52
Forma de pago: UNA SOLA EXHIBICION
Metodo de pago: 99 OTROS
Numero de Cuenta:
SUBTOTAL 18965.52
I.V.A 3034.48
TOTAL MXN 22000.00
Cantidad con letra: veintidos mil 0/100 M.N.
Cadena original del complemento de certificacion digital del SAT:
Sello digital del CFDI:
No. de certificado SAT: 00001000000404624465
ES
04:25 p.m.
21/02/2019

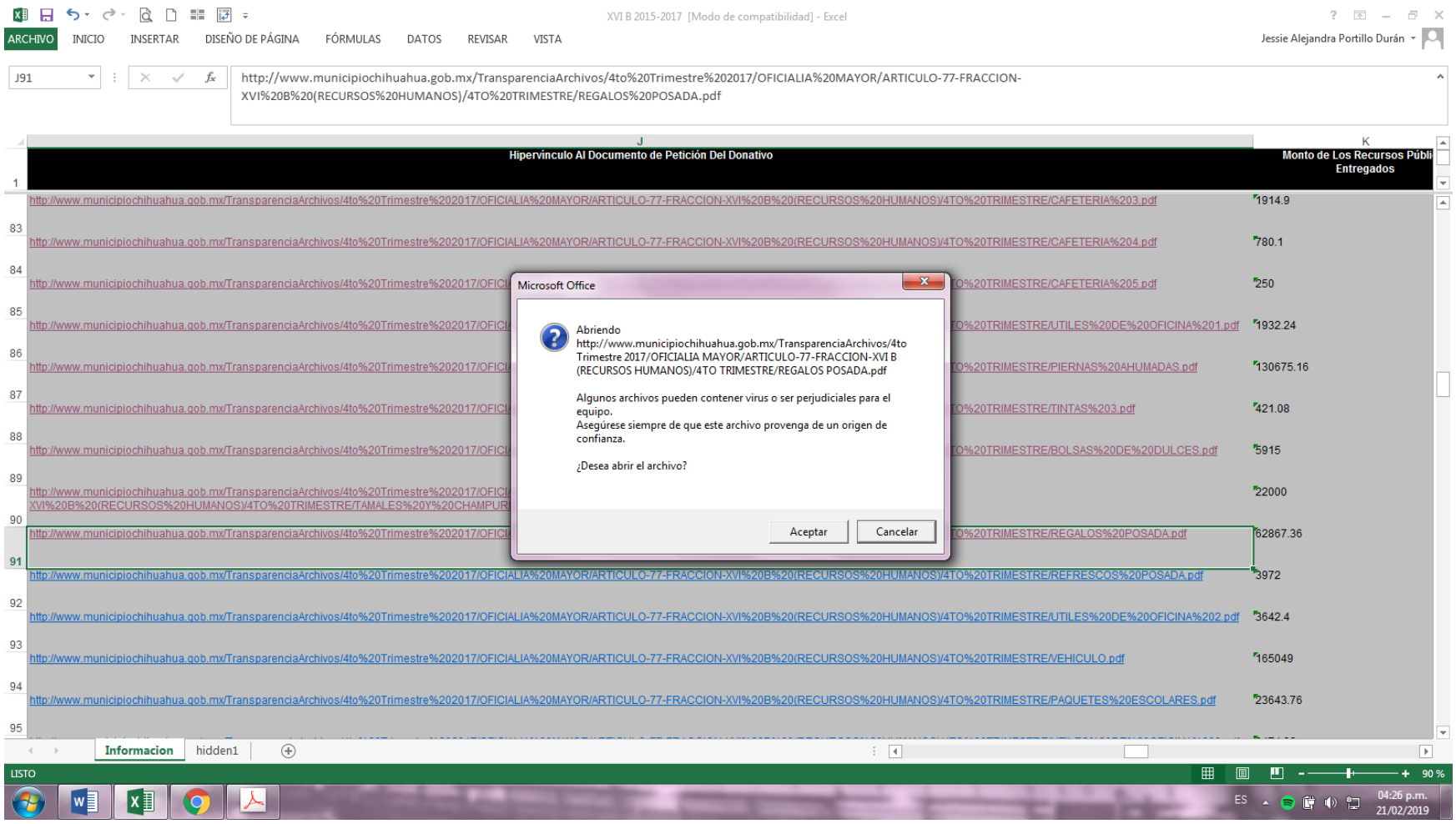
XVI B 2015-2017 [Modo de compatibilidad] - Excel
ARCHIVO
INICIO
INSERTAR
DISEÑO DE PÁGINA
FÓRMULAS
DATOS
REVISAR
VISTA
Jessie Alejandra Portillo Durán
J91
http://www.municipiochihuahua.gob.mx/TransparenciaArchivos/4to%20Trimestre%202017/OFICIALIA%20MAYOR/ARTICULO-77-FRACCION-XVI%20B%20(RECURSOS%20HUMANOS)/4TO%20TRIMESTRE/REGALOS%20POSADA.pdf
Hipervínculo Al Documento de Petición Del Donativo
Monto de Los Recursos Públi Entregados
http://www.municipiochihuahua.gob.mx/TransparenciaArchivos/4to%20Trimestre%202017/OFICIALIA%20MAYOR/ARTICULO-77-FRACCION-XVI%20B%20(RECURSOS%20HUMANOS)/4TO%20TRIMESTRE/CAFETERIA%203.pdf
1914.9
http://www.municipiochihuahua.gob.mx/TransparenciaArchivos/4to%20Trimestre%202017/OFICIALIA%20MAYOR/ARTICULO-77-FRACCION-XVI%20B%20(RECURSOS%20HUMANOS)/4TO%20TRIMESTRE/CAFETERIA%204.pdf
780.1
http://www.municipiochihuahua.gob.mx/TransparenciaArchivos/4to%20Trimestre%202017/OFICIALIA%20MAYOR/ARTICULO-77-FRACCION-XVI%20B%20(RECURSOS%20HUMANOS)/4TO%20TRIMESTRE/CAFETERIA%205.pdf
250
http://www.municipiochihuahua.gob.mx/TransparenciaArchivos/4to%20Trimestre%202017/OFICIALIA%20MAYOR/ARTICULO-77-FRACCION-XVI%20B%20(RECURSOS%20HUMANOS)/4TO%20TRIMESTRE/UTILES%20DE%20OFICINA%201.pdf
1932.24
http://www.municipiochihuahua.gob.mx/TransparenciaArchivos/4to%20Trimestre%202017/OFICIALIA%20MAYOR/ARTICULO-77-FRACCION-XVI%20B%20(RECURSOS%20HUMANOS)/4TO%20TRIMESTRE/PIERNAS%20AHUMADAS.pdf
130675.16
http://www.municipiochihuahua.gob.mx/TransparenciaArchivos/4to%20Trimestre%202017/OFICIALIA%20MAYOR/ARTICULO-77-FRACCION-XVI%20B%20(RECURSOS%20HUMANOS)/4TO%20TRIMESTRE/TINTAS%203.pdf
421.08
http://www.municipiochihuahua.gob.mx/TransparenciaArchivos/4to%20Trimestre%202017/OFICIALIA%20MAYOR/ARTICULO-77-FRACCION-XVI%20B%20(RECURSOS%20HUMANOS)/4TO%20TRIMESTRE/BOLSAS%20DE%20DULCES.pdf
5915
22000
http://www.municipiochihuahua.gob.mx/TransparenciaArchivos/4to%20Trimestre%202017/OFICIALIA%20MAYOR/ARTICULO-77-FRACCION-XVI%20B%20(RECURSOS%20HUMANOS)/4TO%20TRIMESTRE/REGALOS%20POSADA.pdf
62867.36
http://www.municipiochihuahua.gob.mx/TransparenciaArchivos/4to%20Trimestre%202017/OFICIALIA%20MAYOR/ARTICULO-77-FRACCION-XVI%20B%20(RECURSOS%20HUMANOS)/4TO%20TRIMESTRE/REFRESCOS%20POSADA.pdf
3972
http://www.municipiochihuahua.gob.mx/TransparenciaArchivos/4to%20Trimestre%202017/OFICIALIA%20MAYOR/ARTICULO-77-FRACCION-XVI%20B%20(RECURSOS%20HUMANOS)/4TO%20TRIMESTRE/UTILES%20DE%20OFICINA%202.pdf
3642.4
http://www.municipiochihuahua.gob.mx/TransparenciaArchivos/4to%20Trimestre%202017/OFICIALIA%20MAYOR/ARTICULO-77-FRACCION-XVI%20B%20(RECURSOS%20HUMANOS)/4TO%20TRIMESTRE/VEHICULO.pdf
165049
http://www.municipiochihuahua.gob.mx/TransparenciaArchivos/4to%20Trimestre%202017/OFICIALIA%20MAYOR/ARTICULO-77-FRACCION-XVI%20B%20(RECURSOS%20HUMANOS)/4TO%20TRIMESTRE/PAQUETES%20ESCOLARES.pdf
23643.76
Microsoft Office
Abriendo
http://www.municipiochihuahua.gob.mx/TransparenciaArchivos/4to Trimestre 2017/OFICIALIA MAYOR/ARTICULO-77-FRACCION-XVI B (RECURSOS HUMANOS)/4TO TRIMESTRE/REGALOS POSADA.pdf
Algunos archivos pueden contener virus o ser perjudiciales para el equipo.
Asegúrese siempre de que este archivo provenga de un origen de confianza.
¿Desea abrir el archivo?
Aceptar
Cancelar
Informacion
hidden1
LISTO
90 %
ES
04:26 p.m.
21/02/2019

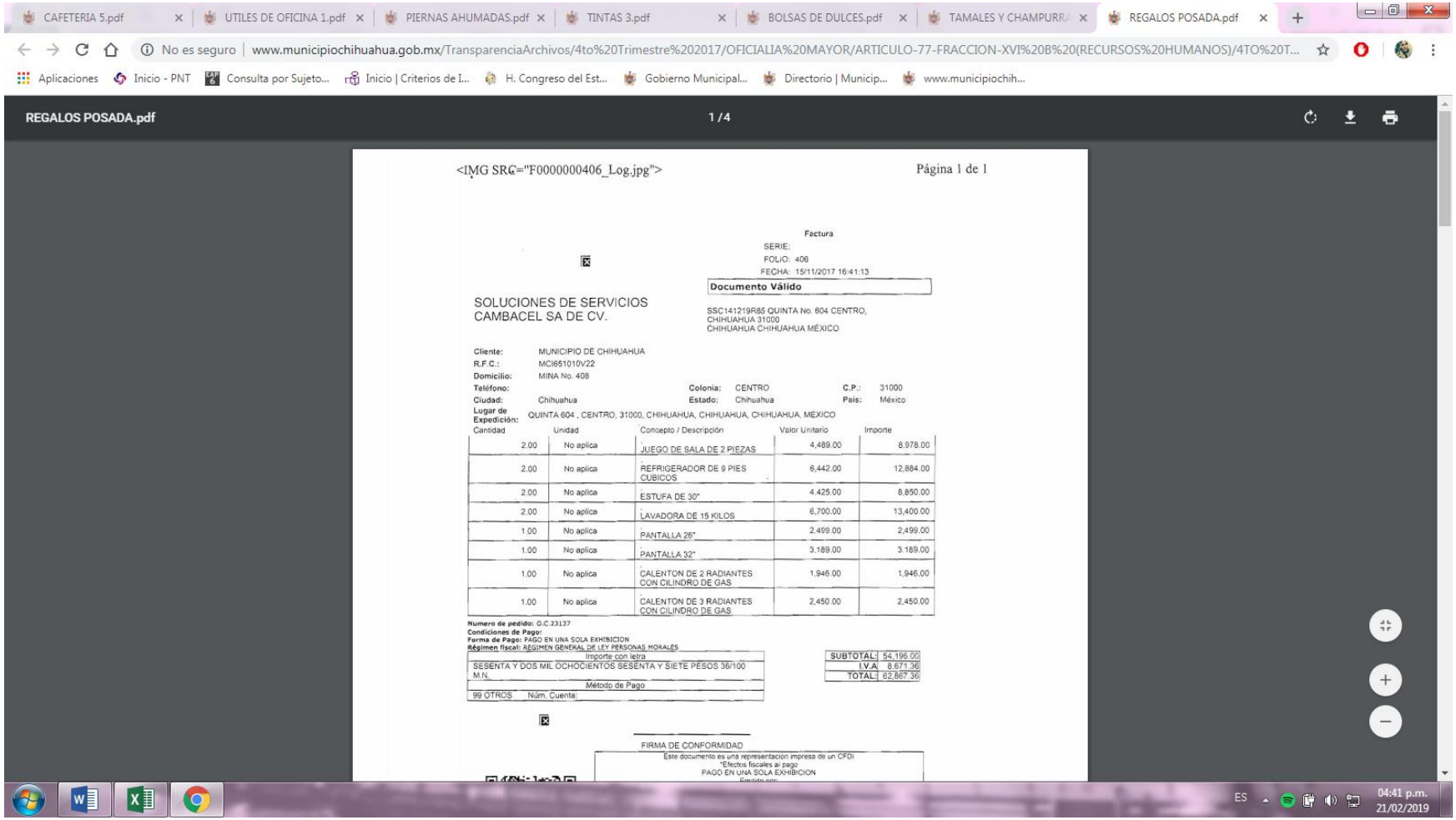
CAFETERIA 5.pdf
UTILES DE OFICINA 1.pdf
PIERNAS AHUMADAS.pdf
TINTAS 3.pdf
BOLSAS DE DULCES.pdf
TAMALES Y CHAMPURR
REGALOS POSADA.pdf
No es seguro | www.municipiochihuahua.gob.mx/TransparenciaArchivos/4to%20Trimestre%202017/OFICIALIA%20MAYOR/ARTICULO-77-FRACCION-XVI%20B%20(RECURSOS%20HUMANOS)/4TO%20T...
Aplicaciones
Inicio - PNT
Consulta por Sujeto...
Inicio | Criterios de I...
H. Congreso del Est...
Gobierno Municipal...
Directorio | Municip...
www.municipiochih...
REGALOS POSADA.pdf
1 / 4
<IMG SRC="F0000000406_Log.jpg">
Página 1 de 1
Factura
SERIE:
FOLIO: 406
FECHA: 15/11/2017 16:41:13
Documento Válido
SOLUCIONES DE SERVICIOS CAMBACEL SA DE CV.
SSC141219R85 QUINTA No. 604 CENTRO, CHIHUAHUA 31000 CHIHUAHUA CHIHUAHUA MÉXICO
Cliente: MUNICIPIO DE CHIHUAHUA
R.F.C.: MCI651010V22
Domicilio: MINA No. 408
Teléfono:
Colonia: CENTRO
C.P.: 31000
Ciudad: Chihuahua
Estado: Chihuahua
País: México
Lugar de Expedición: QUINTA 604 , CENTRO, 31000, CHIHUAHUA, CHIHUAHUA, CHIHUAHUA, MÉXICO
Cantidad | Unidad | Concepto / Descripción | Valor Unitario | Importe
2.00 | No aplica | JUEGO DE SALA DE 2 PIEZAS | 4,489.00 | 8,978.00
2.00 | No aplica | REFRIGERADOR DE 9 PIES CUBICOS | 6,442.00 | 12,884.00
2.00 | No aplica | ESTUFA DE 30" | 4,425.00 | 8,850.00
2.00 | No aplica | LAVADORA DE 15 KILOS | 6,700.00 | 13,400.00
1.00 | No aplica | PANTALLA 26" | 2,499.00 | 2,499.00
1.00 | No aplica | PANTALLA 32" | 3,189.00 | 3,189.00
1.00 | No aplica | CALENTON DE 2 RADIANTES CON CILINDRO DE GAS | 1,946.00 | 1,946.00
1.00 | No aplica | CALENTON DE 3 RADIANTES CON CILINDRO DE GAS | 2,450.00 | 2,450.00
Numero de pedido: O.C.23137
Condiciones de Pago:
Forma de Pago: PAGO EN UNA SOLA EXHIBICION
Régimen fiscal: REGIMEN GENERAL DE LEY PERSONAS MORALES
Importe con letra
SESENTA Y DOS MIL OCHOCIENTOS SESENTA Y SIETE PESOS 36/100 M.N.
SUBTOTAL 54,196.00
I.V.A. 8,671.36
TOTAL 62,867.36
Método de Pago
99 OTROS Núm. Cuenta:
FIRMA DE CONFORMIDAD
Este documento es una representación impresa de un CFDI
*Efectos fiscales al pago
PAGO EN UNA SOLA EXHIBICION
ES
04:41 p.m.
21/02/2019

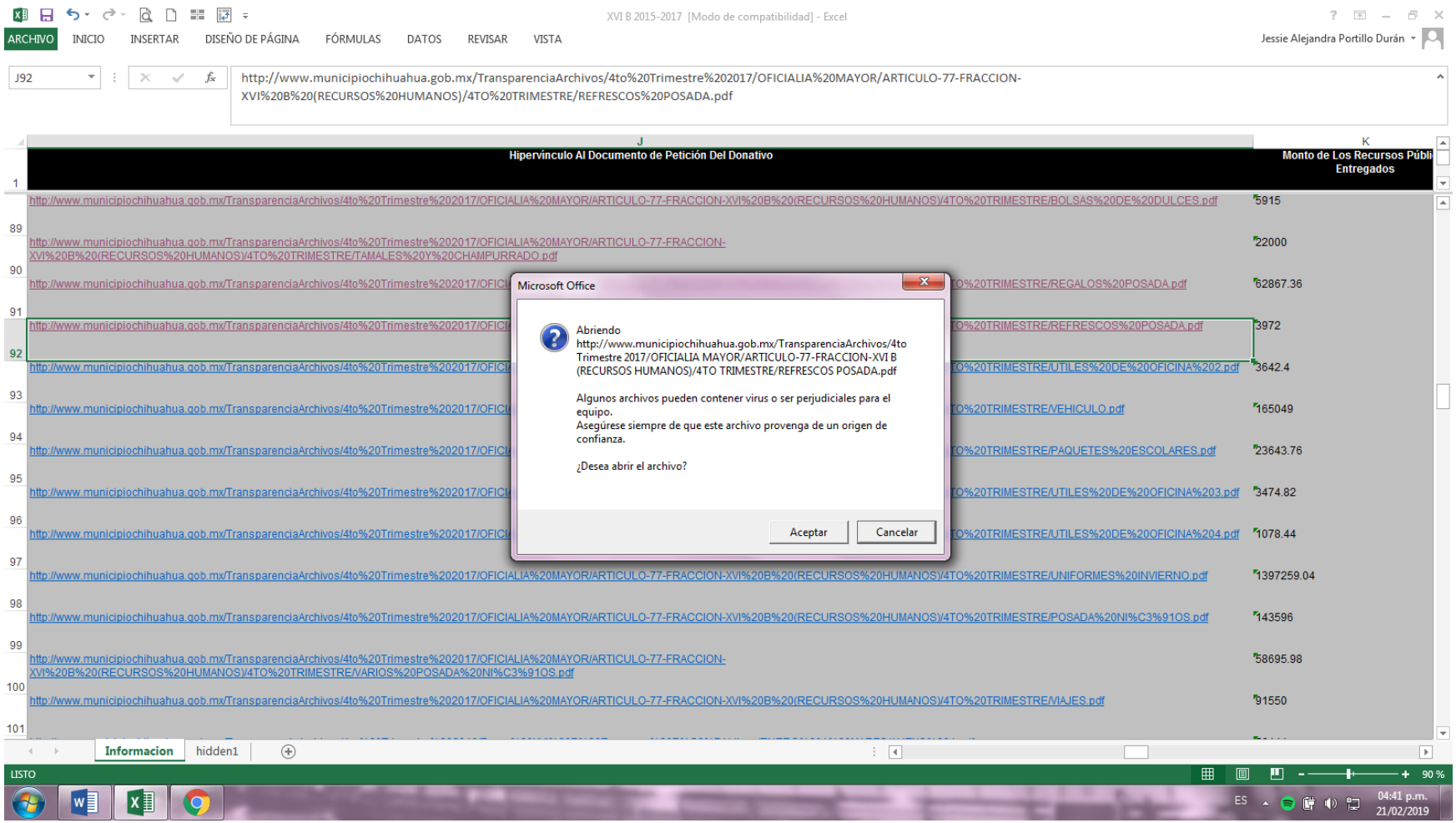
XVI B 2015-2017 [Modo de compatibilidad] - Excel
ARCHIVO INICIO INSERTAR DISEÑO DE PÁGINA FÓRMULAS DATOS REVISAR VISTA
Jessie Alejandra Portillo Durán
J92
http://www.municipiochihuahua.gob.mx/TransparenciaArchivos/4to%20Trimestre%202017/OFICIALIA%20MAYOR/ARTICULO-77-FRACCION-XVI%20B%20(RECURSOS%20HUMANOS)/4TO%20TRIMESTRE/REFRESCOS%20POSADA.pdf
J
Hipervínculo Al Documento de Petición Del Donativo
K
Monto de Los Recursos Públi Entregados
1
http://www.municipiochihuahua.gob.mx/TransparenciaArchivos/4to%20Trimestre%202017/OFICIALIA%20MAYOR/ARTICULO-77-FRACCION-XVI%20B%20(RECURSOS%20HUMANOS)/4TO%20TRIMESTRE/BOLSAS%20DE%20DULCES.pdf
5915
89
http://www.municipiochihuahua.gob.mx/TransparenciaArchivos/4to%20Trimestre%202017/OFICIALIA%20MAYOR/ARTICULO-77-FRACCION-XVI%20B%20(RECURSOS%20HUMANOS)/4TO%20TRIMESTRE/TAMALES%20Y%20CHAMPURRADO.pdf
22000
90
http://www.municipiochihuahua.gob.mx/TransparenciaArchivos/4to%20Trimestre%202017/OFICI
TO%20TRIMESTRE/REGALOS%20POSADA.pdf
62867.36
91
http://www.municipiochihuahua.gob.mx/TransparenciaArchivos/4to%20Trimestre%202017/OFICI
TO%20TRIMESTRE/REFRESCOS%20POSADA.pdf
3972
92
http://www.municipiochihuahua.gob.mx/TransparenciaArchivos/4to%20Trimestre%202017/OFICI
TO%20TRIMESTRE/UTILES%20DE%20OFICINA%202.pdf
3642.4
93
http://www.municipiochihuahua.gob.mx/TransparenciaArchivos/4to%20Trimestre%202017/OFICI
TO%20TRIMESTRE/VEHICULO.pdf
165049
94
http://www.municipiochihuahua.gob.mx/TransparenciaArchivos/4to%20Trimestre%202017/OFICI
TO%20TRIMESTRE/PAQUETES%20ESCOLARES.pdf
23643.76
95
http://www.municipiochihuahua.gob.mx/TransparenciaArchivos/4to%20Trimestre%202017/OFICI
TO%20TRIMESTRE/UTILES%20DE%20OFICINA%203.pdf
3474.82
96
http://www.municipiochihuahua.gob.mx/TransparenciaArchivos/4to%20Trimestre%202017/OFICI
TO%20TRIMESTRE/UTILES%20DE%20OFICINA%204.pdf
1078.44
97
http://www.municipiochihuahua.gob.mx/TransparenciaArchivos/4to%20Trimestre%202017/OFICIALIA%20MAYOR/ARTICULO-77-FRACCION-XVI%20B%20(RECURSOS%20HUMANOS)/4TO%20TRIMESTRE/UNIFORMES%20INVIERNO.pdf
1397259.04
98
http://www.municipiochihuahua.gob.mx/TransparenciaArchivos/4to%20Trimestre%202017/OFICIALIA%20MAYOR/ARTICULO-77-FRACCION-XVI%20B%20(RECURSOS%20HUMANOS)/4TO%20TRIMESTRE/POSADA%20NI%C3%91OS.pdf
143596
99
http://www.municipiochihuahua.gob.mx/TransparenciaArchivos/4to%20Trimestre%202017/OFICIALIA%20MAYOR/ARTICULO-77-FRACCION-XVI%20B%20(RECURSOS%20HUMANOS)/4TO%20TRIMESTRE/VARIOS%20POSADA%20NI%C3%91OS.pdf
58695.98
100
http://www.municipiochihuahua.gob.mx/TransparenciaArchivos/4to%20Trimestre%202017/OFICIALIA%20MAYOR/ARTICULO-77-FRACCION-XVI%20B%20(RECURSOS%20HUMANOS)/4TO%20TRIMESTRE/VIAJES.pdf
91550
101
Microsoft Office
Abriendo
http://www.municipiochihuahua.gob.mx/TransparenciaArchivos/4to Trimestre 2017/OFICIALIA MAYOR/ARTICULO-77-FRACCION-XVI B (RECURSOS HUMANOS)/4TO TRIMESTRE/REFRESCOS POSADA.pdf
Algunos archivos pueden contener virus o ser perjudiciales para el equipo.
Asegúrese siempre de que este archivo provenga de un origen de confianza.
¿Desea abrir el archivo?
Aceptar
Cancelar
Informacion
hidden1
LISTO
90 %
ES
04:41 p.m.
21/02/2019

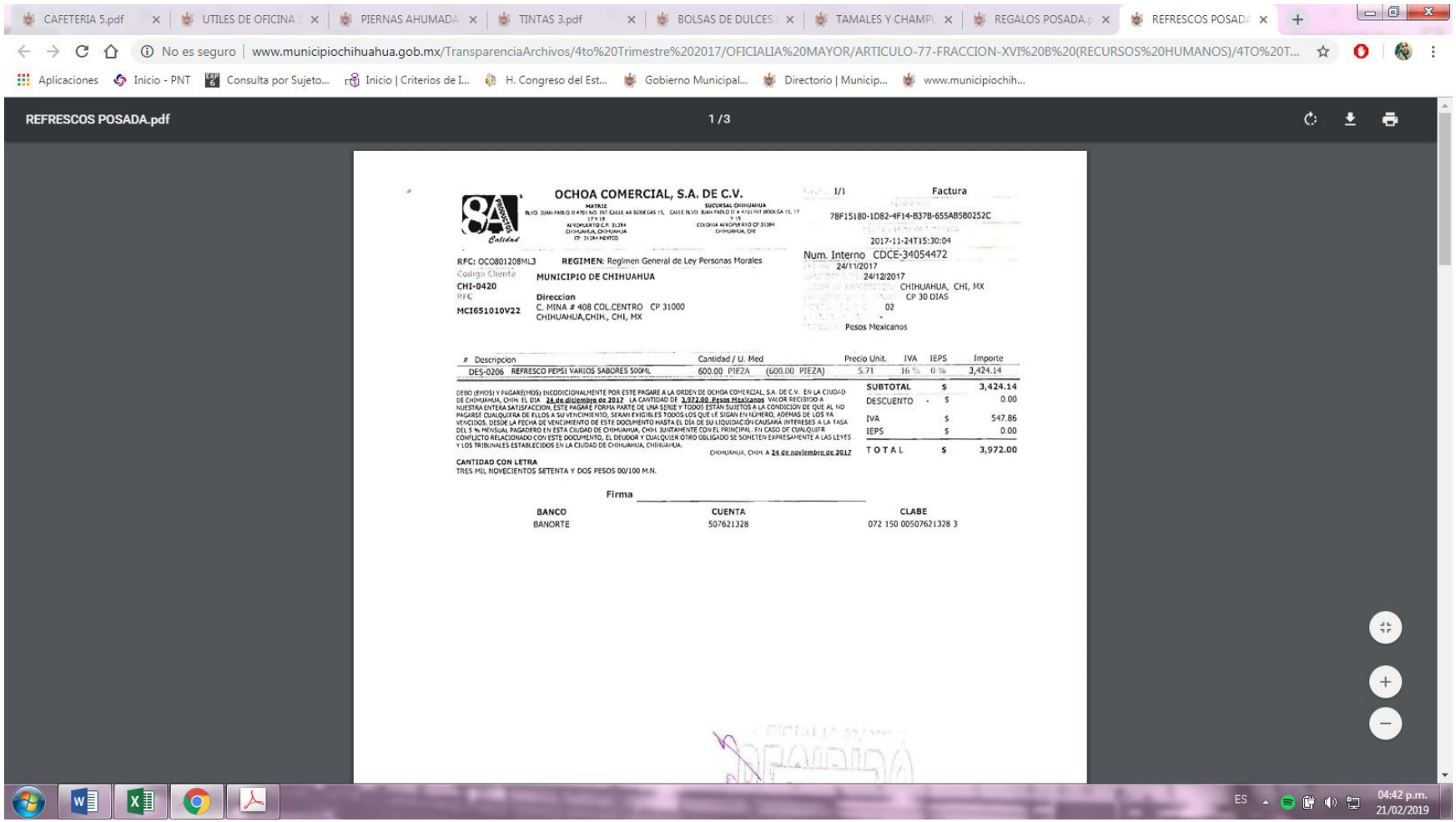
CAFETERIA 5.pdf
UTILES DE OFICINA
PIERNAS AHUMADA
TINTAS 3.pdf
BOLSAS DE DULCES
TAMALES Y CHAMPU
REGALOS POSADA.p
REFRESCOS POSADA
No es seguro | www.municipiochihuahua.gob.mx/TransparenciaArchivos/4to%20Trimestre%202017/OFICIALIA%20MAYOR/ARTICULO-77-FRACCION-XVI%20B%20(RECURSOS%20HUMANOS)/4TO%20T...
Aplicaciones
Inicio - PNT
Consulta por Sujeto...
Inicio | Criterios de I...
H. Congreso del Est...
Gobierno Municipal...
Directorio | Municip...
www.municipiochih...
REFRESCOS POSADA.pdf
1 / 3
OCHOA COMERCIAL, S.A. DE C.V.
MATRIZ
SUCURSAL CHIHUAHUA
Calidad
1/1
Factura
78F15180-1D82-4F14-B37B-655AB5B0252C
2017-11-24T15:30:04
Num. Interno CDCE-34054472
24/11/2017
24/12/2017
CHIHUAHUA, CHI, MX
CP 30 DIAS
02
Pesos Mexicanos
RFC: OCO801208ML3
REGIMEN: Regimen General de Ley Personas Morales
Codigo Cliente
CHI-0420
RFC
MCI651010V22
MUNICIPIO DE CHIHUAHUA
Direccion
C. MINA # 408 COL.CENTRO CP 31000
CHIHUAHUA,CHIH., CHI, MX
# Descripcion
Cantidad / U. Med
Precio Unit.
IVA
IEPS
Importe
DES-0206 REFRESCO PEPSI VARIOS SABORES 500ML
600.00 PIEZA (600.00 PIEZA)
5.71
16 %
0 %
3,424.14
SUBTOTAL $ 3,424.14
DESCUENTO - $ 0.00
IVA $ 547.86
IEPS $ 0.00
TOTAL $ 3,972.00
DEBO (EMOS) Y PAGARE(MOS) INCODICIONALMENTE POR ESTE PAGARE A LA ORDEN DE OCHOA COMERCIAL, S.A. DE C.V. EN LA CIUDAD DE CHIHUAHUA, CHIH. EL DIA 24 de diciembre de 2017 LA CANTIDAD DE 3,972.00 Pesos Mexicanos VALOR RECIBIDO A NUESTRA ENTERA SATISFACCION. ESTE PAGARE FORMA PARTE DE UNA SERIE Y TODOS ESTAN SUJETOS A LA CONDICION DE QUE AL NO PAGARSE CUALQUIERA DE ELLOS A SU VENCIMIENTO, SERAN EXIGIBLES TODOS LOS QUE LE SIGAN EN NUMERO, ADEMAS DE LOS YA VENCIDOS, DESDE LA FECHA DE VENCIMIENTO DE ESTE DOCUMENTO HASTA EL DIA DE SU LIQUIDACION CAUSARA INTERESES A LA TASA DEL 5 % MENSUAL PAGADERO EN ESTA CIUDAD DE CHIHUAHUA, CHIH. JUNTAMENTE CON EL PRINCIPAL. EN CASO DE CUALQUIER CONFLICTO RELACIONADO CON ESTE DOCUMENTO, EL DEUDOR Y CUALQUIER OTRO OBLIGADO SE SOMETEN EXPRESAMENTE A LAS LEYES Y LOS TRIBUNALES ESTABLECIDOS EN LA CIUDAD DE CHIHUAHUA, CHIHUAHUA.
CHIHUAHUA, CHIH. A 24 de noviembre de 2017
CANTIDAD CON LETRA
TRES MIL NOVECIENTOS SETENTA Y DOS PESOS 00/100 M.N.
Firma
BANCO
BANORTE
CUENTA
507621328
CLABE
072 150 00507621328 3
ES
04:42 p.m.
21/02/2019

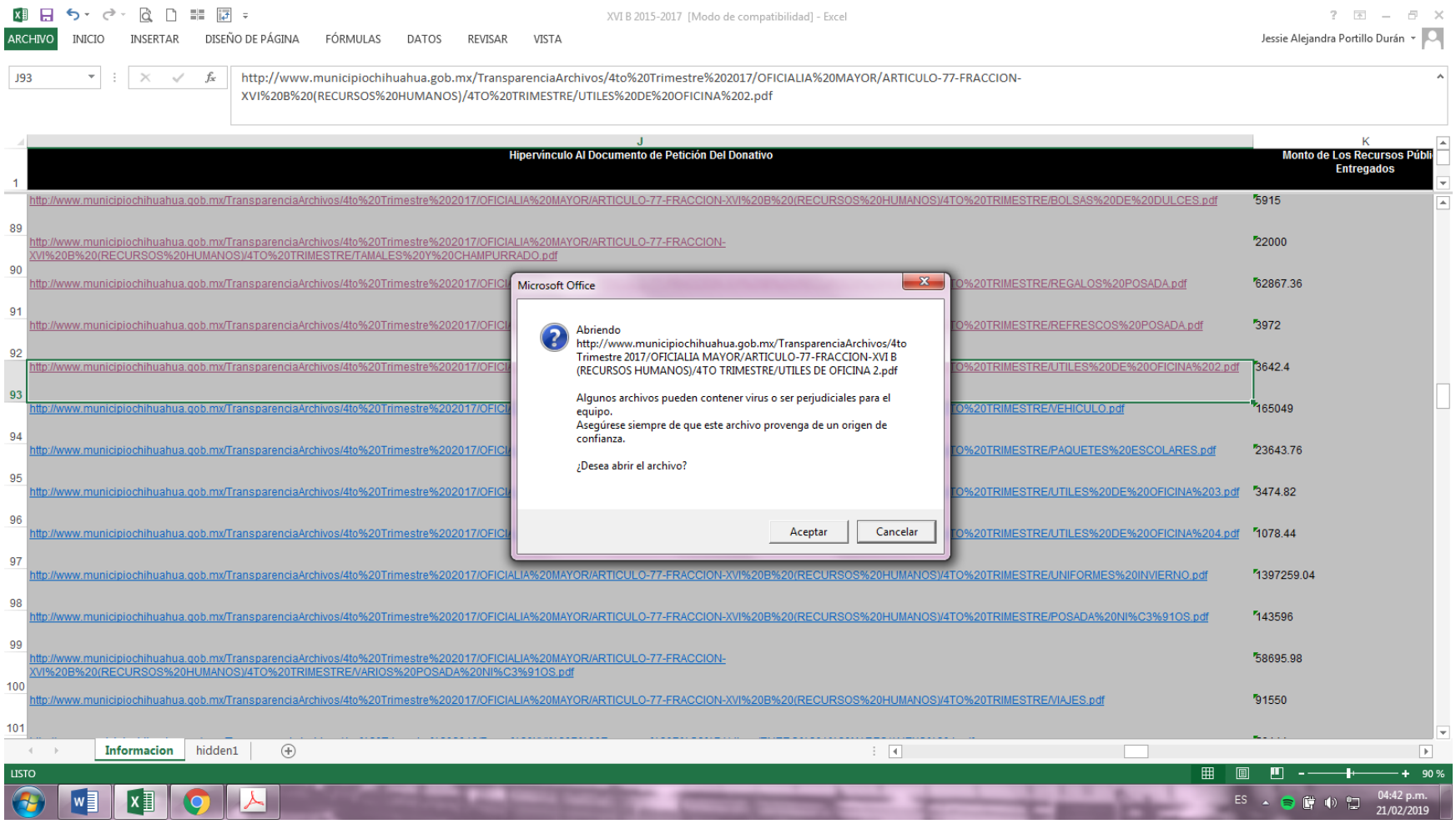
XVI B 2015-2017 [Modo de compatibilidad] - Excel
ARCHIVO INICIO INSERTAR DISEÑO DE PÁGINA FÓRMULAS DATOS REVISAR VISTA
Jessie Alejandra Portillo Durán
J93
http://www.municipiochihuahua.gob.mx/TransparenciaArchivos/4to%20Trimestre%202017/OFICIALIA%20MAYOR/ARTICULO-77-FRACCION-XVI%20B%20(RECURSOS%20HUMANOS)/4TO%20TRIMESTRE/UTILES%20DE%20OFICINA%202.pdf
J
Hipervínculo Al Documento de Petición Del Donativo
K
Monto de Los Recursos Públi Entregados
1
http://www.municipiochihuahua.gob.mx/TransparenciaArchivos/4to%20Trimestre%202017/OFICIALIA%20MAYOR/ARTICULO-77-FRACCION-XVI%20B%20(RECURSOS%20HUMANOS)/4TO%20TRIMESTRE/BOLSAS%20DE%20DULCES.pdf
5915
89
http://www.municipiochihuahua.gob.mx/TransparenciaArchivos/4to%20Trimestre%202017/OFICIALIA%20MAYOR/ARTICULO-77-FRACCION-XVI%20B%20(RECURSOS%20HUMANOS)/4TO%20TRIMESTRE/TAMALES%20Y%20CHAMPURRADO.pdf
22000
90
http://www.municipiochihuahua.gob.mx/TransparenciaArchivos/4to%20Trimestre%202017/OFICI
TO%20TRIMESTRE/REGALOS%20POSADA.pdf
62867.36
91
http://www.municipiochihuahua.gob.mx/TransparenciaArchivos/4to%20Trimestre%202017/OFICI
TO%20TRIMESTRE/REFRESCOS%20POSADA.pdf
3972
92
http://www.municipiochihuahua.gob.mx/TransparenciaArchivos/4to%20Trimestre%202017/OFICI
TO%20TRIMESTRE/UTILES%20DE%20OFICINA%202.pdf
3642.4
93
http://www.municipiochihuahua.gob.mx/TransparenciaArchivos/4to%20Trimestre%202017/OFICI
TO%20TRIMESTRE/VEHICULO.pdf
165049
94
http://www.municipiochihuahua.gob.mx/TransparenciaArchivos/4to%20Trimestre%202017/OFICI
TO%20TRIMESTRE/PAQUETES%20ESCOLARES.pdf
23643.76
95
http://www.municipiochihuahua.gob.mx/TransparenciaArchivos/4to%20Trimestre%202017/OFICI
TO%20TRIMESTRE/UTILES%20DE%20OFICINA%203.pdf
3474.82
96
http://www.municipiochihuahua.gob.mx/TransparenciaArchivos/4to%20Trimestre%202017/OFICI
TO%20TRIMESTRE/UTILES%20DE%20OFICINA%204.pdf
1078.44
97
http://www.municipiochihuahua.gob.mx/TransparenciaArchivos/4to%20Trimestre%202017/OFICIALIA%20MAYOR/ARTICULO-77-FRACCION-XVI%20B%20(RECURSOS%20HUMANOS)/4TO%20TRIMESTRE/UNIFORMES%20INVIERNO.pdf
1397259.04
98
http://www.municipiochihuahua.gob.mx/TransparenciaArchivos/4to%20Trimestre%202017/OFICIALIA%20MAYOR/ARTICULO-77-FRACCION-XVI%20B%20(RECURSOS%20HUMANOS)/4TO%20TRIMESTRE/POSADA%20NI%C3%91OS.pdf
143596
99
http://www.municipiochihuahua.gob.mx/TransparenciaArchivos/4to%20Trimestre%202017/OFICIALIA%20MAYOR/ARTICULO-77-FRACCION-XVI%20B%20(RECURSOS%20HUMANOS)/4TO%20TRIMESTRE/VARIOS%20POSADA%20NI%C3%91OS.pdf
58695.98
100
http://www.municipiochihuahua.gob.mx/TransparenciaArchivos/4to%20Trimestre%202017/OFICIALIA%20MAYOR/ARTICULO-77-FRACCION-XVI%20B%20(RECURSOS%20HUMANOS)/4TO%20TRIMESTRE/VIAJES.pdf
91550
101
Microsoft Office
Abriendo
http://www.municipiochihuahua.gob.mx/TransparenciaArchivos/4to Trimestre 2017/OFICIALIA MAYOR/ARTICULO-77-FRACCION-XVI B (RECURSOS HUMANOS)/4TO TRIMESTRE/UTILES DE OFICINA 2.pdf
Algunos archivos pueden contener virus o ser perjudiciales para el equipo.
Asegúrese siempre de que este archivo provenga de un origen de confianza.
¿Desea abrir el archivo?
Aceptar
Cancelar
Informacion
hidden1
LISTO
90 %
ES
04:42 p.m.
21/02/2019

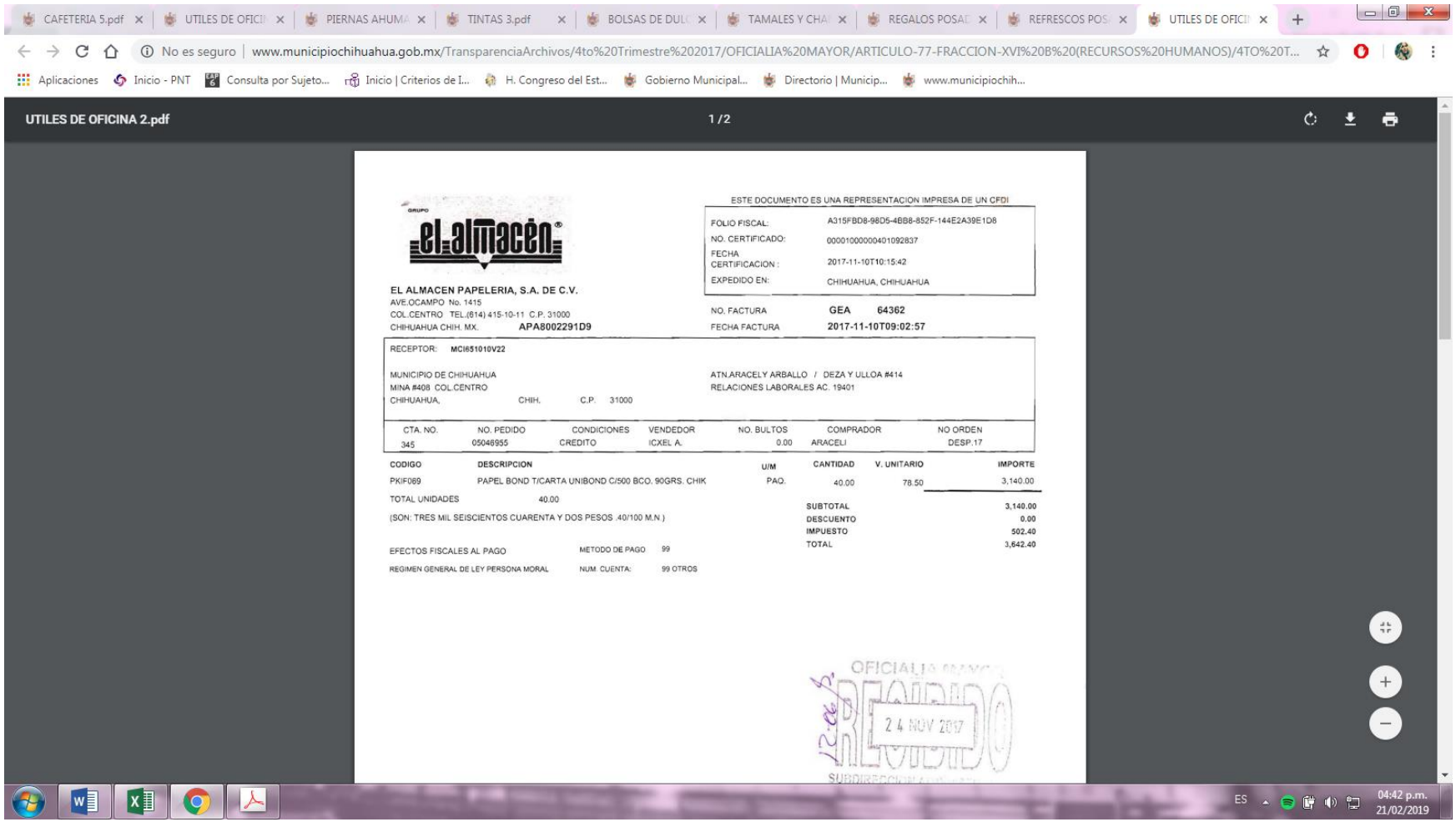


GRUPO el almacén®

ESTE DOCUMENTO ES UNA REPRESENTACION IMPRESA DE UN CFDI

| | |
|---|---|
| FOLIO FISCAL: | A315FBD8-98D5-4BB8-852F-144E2A39E1D8 |
| NO. CERTIFICADO: | 00001000000401092837 |
| FECHA CERTIFICACION : | 2017-11-10T10:15:42 |
| EXPEDIDO EN: | CHIHUAHUA, CHIHUAHUA |

**EL ALMACEN PAPELERIA, S.A. DE C.V.**
AVE.OCAMPO No. 1415
COL.CENTRO TEL.(614) 415-10-11 C.P. 31000
CHIHUAHUA CHIH. MX. **APA8002291D9**

NO. FACTURA **GEA 64362**
FECHA FACTURA **2017-11-10T09:02:57**

RECEPTOR: **MCI651010V22**

MUNICIPIO DE CHIHUAHUA
MINA #408 COL.CENTRO
CHIHUAHUA, CHIH. C.P. 31000

ATN.ARACELY ARBALLO / DEZA Y ULLOA #414
RELACIONES LABORALES AC. 19401

| CTA. NO. | NO. PEDIDO | CONDICIONES | VENDEDOR | NO. BULTOS | COMPRADOR | NO ORDEN |
|---|---|---|---|---|---|---|
| 345 | 05046955 | CREDITO | ICXEL A. | 0.00 | ARACELI | DESP.17 |

| CODIGO | DESCRIPCION | U/M | CANTIDAD | V. UNITARIO | IMPORTE |
|---|---|---|---|---|---|
| PKIF069 | PAPEL BOND T/CARTA UNIBOND C/500 BCO. 90GRS. CHIK | PAQ. | 40.00 | 78.50 | 3,140.00 |

TOTAL UNIDADES 40.00

(SON: TRES MIL SEISCIENTOS CUARENTA Y DOS PESOS .40/100 M.N.)

| | |
|---|---|
| SUBTOTAL | 3,140.00 |
| DESCUENTO | 0.00 |
| IMPUESTO | 502.40 |
| TOTAL | 3,642.40 |

EFECTOS FISCALES AL PAGO — METODO DE PAGO 99
REGIMEN GENERAL DE LEY PERSONA MORAL — NUM. CUENTA: 99 OTROS

OFICIALIA MAYOR
RECIBIDO
24 NOV 2017
SUBDIRECCION

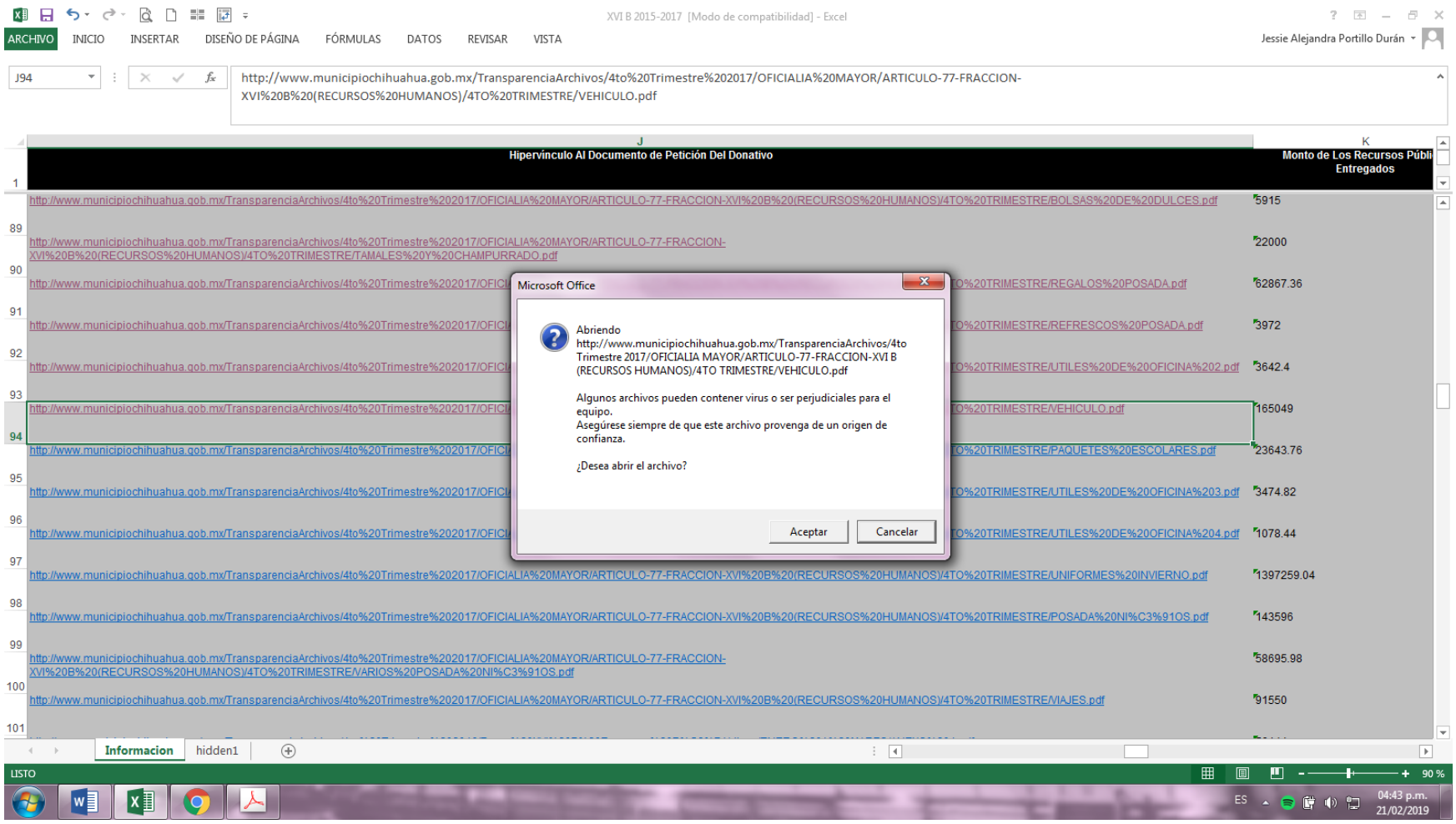
XVI B 2015-2017 [Modo de compatibilidad] - Excel
ARCHIVO
INICIO
INSERTAR
DISEÑO DE PÁGINA
FÓRMULAS
DATOS
REVISAR
VISTA
Jessie Alejandra Portillo Durán
J94
http://www.municipiochihuahua.gob.mx/TransparenciaArchivos/4to%20Trimestre%202017/OFICIALIA%20MAYOR/ARTICULO-77-FRACCION-XVI%20B%20(RECURSOS%20HUMANOS)/4TO%20TRIMESTRE/VEHICULO.pdf
J
Hipervínculo Al Documento de Petición Del Donativo
K
Monto de Los Recursos Públi Entregados
1
http://www.municipiochihuahua.gob.mx/TransparenciaArchivos/4to%20Trimestre%202017/OFICIALIA%20MAYOR/ARTICULO-77-FRACCION-XVI%20B%20(RECURSOS%20HUMANOS)/4TO%20TRIMESTRE/BOLSAS%20DE%20DULCES.pdf
5915
89
http://www.municipiochihuahua.gob.mx/TransparenciaArchivos/4to%20Trimestre%202017/OFICIALIA%20MAYOR/ARTICULO-77-FRACCION-XVI%20B%20(RECURSOS%20HUMANOS)/4TO%20TRIMESTRE/TAMALES%20Y%20CHAMPURRADO.pdf
22000
90
http://www.municipiochihuahua.gob.mx/TransparenciaArchivos/4to%20Trimestre%202017/OFICI
TO%20TRIMESTRE/REGALOS%20POSADA.pdf
62867.36
91
http://www.municipiochihuahua.gob.mx/TransparenciaArchivos/4to%20Trimestre%202017/OFICI
TO%20TRIMESTRE/REFRESCOS%20POSADA.pdf
3972
92
http://www.municipiochihuahua.gob.mx/TransparenciaArchivos/4to%20Trimestre%202017/OFICI
TO%20TRIMESTRE/UTILES%20DE%20OFICINA%202.pdf
3642.4
93
http://www.municipiochihuahua.gob.mx/TransparenciaArchivos/4to%20Trimestre%202017/OFICI
TO%20TRIMESTRE/VEHICULO.pdf
165049
94
http://www.municipiochihuahua.gob.mx/TransparenciaArchivos/4to%20Trimestre%202017/OFICI
TO%20TRIMESTRE/PAQUETES%20ESCOLARES.pdf
23643.76
95
http://www.municipiochihuahua.gob.mx/TransparenciaArchivos/4to%20Trimestre%202017/OFICI
TO%20TRIMESTRE/UTILES%20DE%20OFICINA%203.pdf
3474.82
96
http://www.municipiochihuahua.gob.mx/TransparenciaArchivos/4to%20Trimestre%202017/OFICI
TO%20TRIMESTRE/UTILES%20DE%20OFICINA%204.pdf
1078.44
97
http://www.municipiochihuahua.gob.mx/TransparenciaArchivos/4to%20Trimestre%202017/OFICIALIA%20MAYOR/ARTICULO-77-FRACCION-XVI%20B%20(RECURSOS%20HUMANOS)/4TO%20TRIMESTRE/UNIFORMES%20INVIERNO.pdf
1397259.04
98
http://www.municipiochihuahua.gob.mx/TransparenciaArchivos/4to%20Trimestre%202017/OFICIALIA%20MAYOR/ARTICULO-77-FRACCION-XVI%20B%20(RECURSOS%20HUMANOS)/4TO%20TRIMESTRE/POSADA%20NI%C3%91OS.pdf
143596
99
http://www.municipiochihuahua.gob.mx/TransparenciaArchivos/4to%20Trimestre%202017/OFICIALIA%20MAYOR/ARTICULO-77-FRACCION-XVI%20B%20(RECURSOS%20HUMANOS)/4TO%20TRIMESTRE/VARIOS%20POSADA%20NI%C3%91OS.pdf
58695.98
100
http://www.municipiochihuahua.gob.mx/TransparenciaArchivos/4to%20Trimestre%202017/OFICIALIA%20MAYOR/ARTICULO-77-FRACCION-XVI%20B%20(RECURSOS%20HUMANOS)/4TO%20TRIMESTRE/VIAJES.pdf
91550
101
Microsoft Office
Abriendo
http://www.municipiochihuahua.gob.mx/TransparenciaArchivos/4to Trimestre 2017/OFICIALIA MAYOR/ARTICULO-77-FRACCION-XVI B (RECURSOS HUMANOS)/4TO TRIMESTRE/VEHICULO.pdf
Algunos archivos pueden contener virus o ser perjudiciales para el equipo.
Asegúrese siempre de que este archivo provenga de un origen de confianza.
¿Desea abrir el archivo?
Aceptar
Cancelar
Informacion
hidden1
LISTO
90 %
ES
04:43 p.m.
21/02/2019

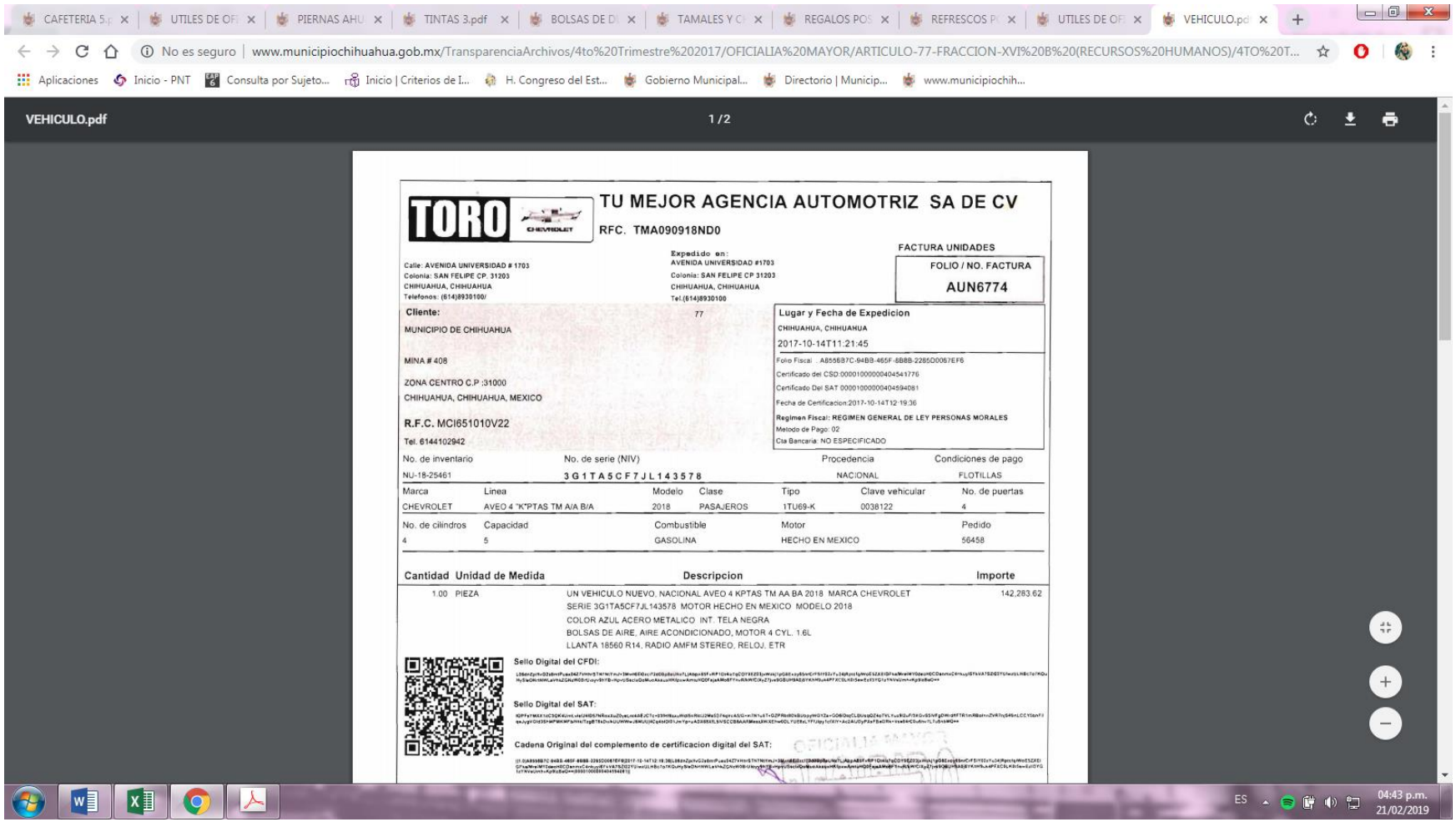
VEHICULO.pdf
1 / 2
TORO
CHEVROLET
TU MEJOR AGENCIA AUTOMOTRIZ SA DE CV
RFC. TMA090918ND0
FACTURA UNIDADES
FOLIO / NO. FACTURA
AUN6774
Calle: AVENIDA UNIVERSIDAD # 1703
Colonia: SAN FELIPE CP. 31203
CHIHUAHUA, CHIHUAHUA
Telefonos: (614)8930100/
Expedido en:
AVENIDA UNIVERSIDAD #1703
Colonia: SAN FELIPE CP 31203
CHIHUAHUA, CHIHUAHUA
Tel.(614)8930100
Cliente:
MUNICIPIO DE CHIHUAHUA
MINA # 408
ZONA CENTRO C.P :31000
CHIHUAHUA, CHIHUAHUA, MEXICO
R.F.C. MCI651010V22
Tel. 6144102942
Lugar y Fecha de Expedicion
CHIHUAHUA, CHIHUAHUA
2017-10-14T11:21:45
Folio Fiscal : A855687C-94B3-465F-8B8B-2285D0067EF6
Certificado del CSD:00001000000404541776
Certificado Del SAT 00001000000404594081
Fecha de Certificacion:2017-10-14T12:19:36
Regimen Fiscal: REGIMEN GENERAL DE LEY PERSONAS MORALES
Metodo de Pago: 02
Cta Bancaria: NO ESPECIFICADO
No. de inventario
NU-18-25461
No. de serie (NIV)
3G1TA5CF7JL143578
Procedencia
NACIONAL
Condiciones de pago
FLOTILLAS
Marca
CHEVROLET
Linea
AVEO 4 "K"PTAS TM A/A B/A
Modelo
2018
Clase
PASAJEROS
Tipo
1TU69-K
Clave vehicular
0038122
No. de puertas
4
No. de cilindros
4
Capacidad
5
Combustible
GASOLINA
Motor
HECHO EN MEXICO
Pedido
56458
Cantidad
Unidad de Medida
Descripcion
Importe
1.00
PIEZA
UN VEHICULO NUEVO, NACIONAL AVEO 4 KPTAS TM AA BA 2018 MARCA CHEVROLET
SERIE 3G1TA5CF7JL143578 MOTOR HECHO EN MEXICO MODELO 2018
COLOR AZUL ACERO METALICO INT. TELA NEGRA
BOLSAS DE AIRE, AIRE ACONDICIONADO, MOTOR 4 CYL. 1.6L
LLANTA 16560 R14, RADIO AMFM STEREO, RELOJ, ETR
142,283.62
Sello Digital del CFDI:
Sello Digital del SAT:
Cadena Original del complemento de certificacion digital del SAT:
ES
04:43 p.m.
21/02/2019

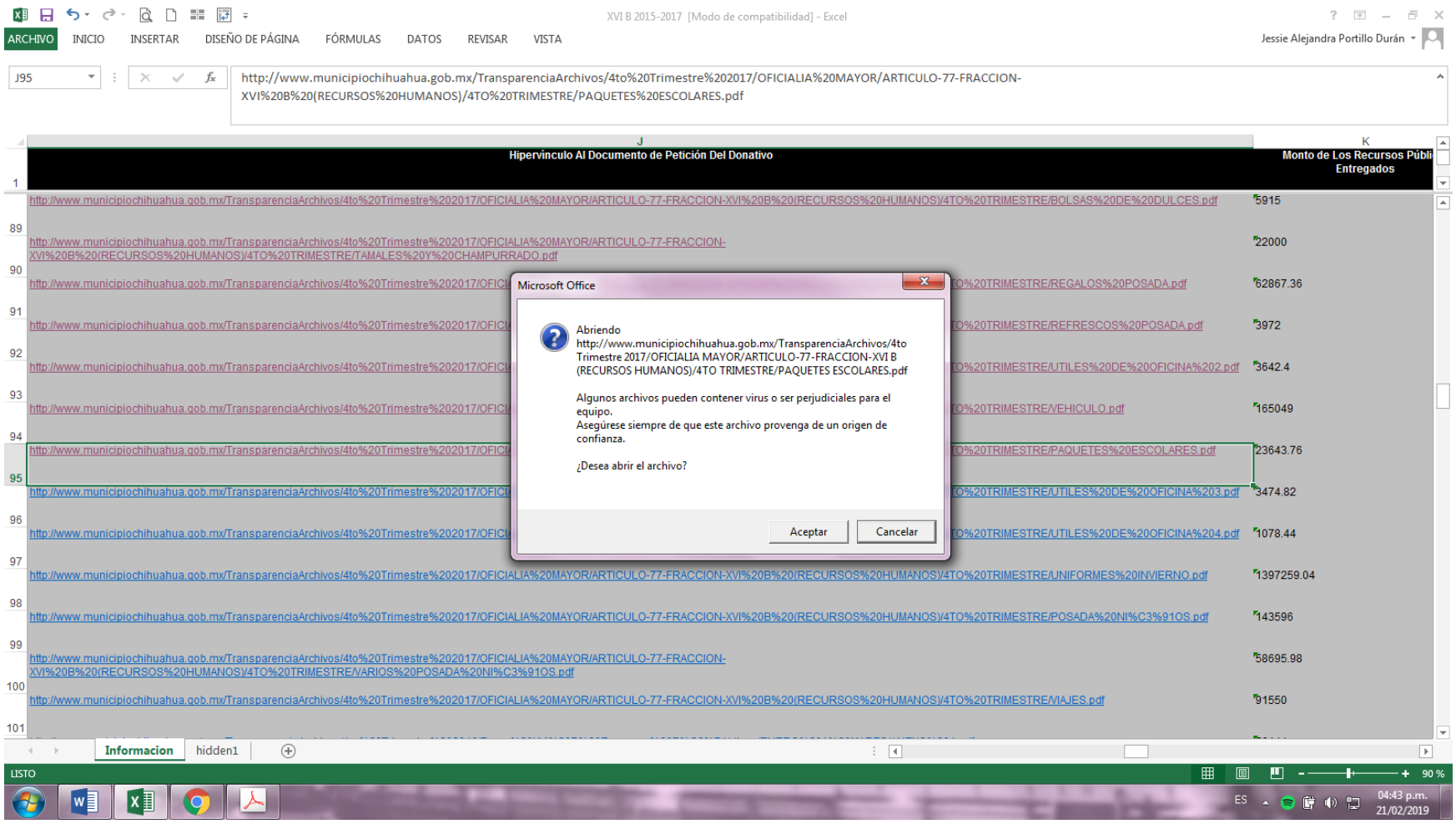
XVI B 2015-2017 [Modo de compatibilidad] - Excel
ARCHIVO INICIO INSERTAR DISEÑO DE PÁGINA FÓRMULAS DATOS REVISAR VISTA
Jessie Alejandra Portillo Durán
J95
http://www.municipiochihuahua.gob.mx/TransparenciaArchivos/4to%20Trimestre%202017/OFICIALIA%20MAYOR/ARTICULO-77-FRACCION-XVI%20B%20(RECURSOS%20HUMANOS)/4TO%20TRIMESTRE/PAQUETES%20ESCOLARES.pdf
J
Hipervínculo Al Documento de Petición Del Donativo
K
Monto de Los Recursos Públi Entregados
1
http://www.municipiochihuahua.gob.mx/TransparenciaArchivos/4to%20Trimestre%202017/OFICIALIA%20MAYOR/ARTICULO-77-FRACCION-XVI%20B%20(RECURSOS%20HUMANOS)/4TO%20TRIMESTRE/BOLSAS%20DE%20DULCES.pdf
5915
89
http://www.municipiochihuahua.gob.mx/TransparenciaArchivos/4to%20Trimestre%202017/OFICIALIA%20MAYOR/ARTICULO-77-FRACCION-XVI%20B%20(RECURSOS%20HUMANOS)/4TO%20TRIMESTRE/TAMALES%20Y%20CHAMPURRADO.pdf
22000
90
http://www.municipiochihuahua.gob.mx/TransparenciaArchivos/4to%20Trimestre%202017/OFICI
TO%20TRIMESTRE/REGALOS%20POSADA.pdf
62867.36
91
http://www.municipiochihuahua.gob.mx/TransparenciaArchivos/4to%20Trimestre%202017/OFICI
TO%20TRIMESTRE/REFRESCOS%20POSADA.pdf
3972
92
http://www.municipiochihuahua.gob.mx/TransparenciaArchivos/4to%20Trimestre%202017/OFICI
TO%20TRIMESTRE/UTILES%20DE%20OFICINA%202.pdf
3642.4
93
http://www.municipiochihuahua.gob.mx/TransparenciaArchivos/4to%20Trimestre%202017/OFICI
TO%20TRIMESTRE/VEHICULO.pdf
165049
94
http://www.municipiochihuahua.gob.mx/TransparenciaArchivos/4to%20Trimestre%202017/OFICI
TO%20TRIMESTRE/PAQUETES%20ESCOLARES.pdf
23643.76
95
http://www.municipiochihuahua.gob.mx/TransparenciaArchivos/4to%20Trimestre%202017/OFICI
TO%20TRIMESTRE/UTILES%20DE%20OFICINA%203.pdf
3474.82
96
http://www.municipiochihuahua.gob.mx/TransparenciaArchivos/4to%20Trimestre%202017/OFICI
TO%20TRIMESTRE/UTILES%20DE%20OFICINA%204.pdf
1078.44
97
http://www.municipiochihuahua.gob.mx/TransparenciaArchivos/4to%20Trimestre%202017/OFICIALIA%20MAYOR/ARTICULO-77-FRACCION-XVI%20B%20(RECURSOS%20HUMANOS)/4TO%20TRIMESTRE/UNIFORMES%20INVIERNO.pdf
1397259.04
98
http://www.municipiochihuahua.gob.mx/TransparenciaArchivos/4to%20Trimestre%202017/OFICIALIA%20MAYOR/ARTICULO-77-FRACCION-XVI%20B%20(RECURSOS%20HUMANOS)/4TO%20TRIMESTRE/POSADA%20NI%C3%91OS.pdf
143596
99
http://www.municipiochihuahua.gob.mx/TransparenciaArchivos/4to%20Trimestre%202017/OFICIALIA%20MAYOR/ARTICULO-77-FRACCION-XVI%20B%20(RECURSOS%20HUMANOS)/4TO%20TRIMESTRE/VARIOS%20POSADA%20NI%C3%91OS.pdf
58695.98
100
http://www.municipiochihuahua.gob.mx/TransparenciaArchivos/4to%20Trimestre%202017/OFICIALIA%20MAYOR/ARTICULO-77-FRACCION-XVI%20B%20(RECURSOS%20HUMANOS)/4TO%20TRIMESTRE/VIAJES.pdf
91550
101
Microsoft Office
Abriendo
http://www.municipiochihuahua.gob.mx/TransparenciaArchivos/4to Trimestre 2017/OFICIALIA MAYOR/ARTICULO-77-FRACCION-XVI B (RECURSOS HUMANOS)/4TO TRIMESTRE/PAQUETES ESCOLARES.pdf
Algunos archivos pueden contener virus o ser perjudiciales para el equipo.
Asegúrese siempre de que este archivo provenga de un origen de confianza.
¿Desea abrir el archivo?
Aceptar
Cancelar
Informacion
hidden1
LISTO
90 %
ES
04:43 p.m.
21/02/2019

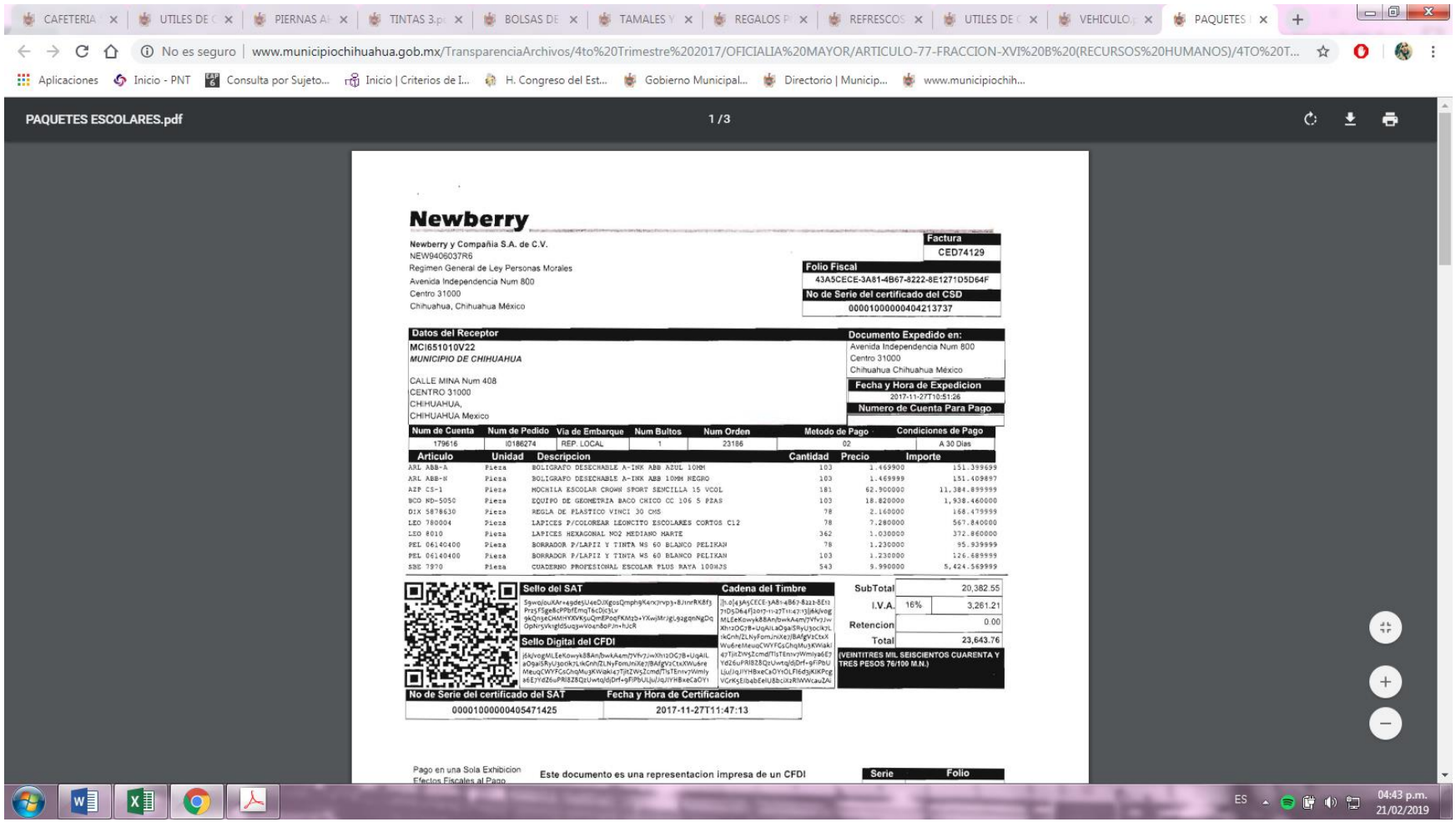


# Newberry

**Newberry y Compañia S.A. de C.V.**
NEW9406037R6
Regimen General de Ley Personas Morales
Avenida Independencia Num 800
Centro 31000
Chihuahua, Chihuahua México

**Factura**
CED74129

**Folio Fiscal**
43A5CECE-3A81-4B67-8222-8E1271D5D64F

**No de Serie del certificado del CSD**
00001000000404213737

**Datos del Receptor**
MCI651010V22
*MUNICIPIO DE CHIHUAHUA*

CALLE MINA Num 408
CENTRO 31000
CHIHUAHUA,
CHIHUAHUA Mexico

**Documento Expedido en:**
Avenida Independencia Num 800
Centro 31000
Chihuahua Chihuahua México

**Fecha y Hora de Expedicion**
2017-11-27T10:51:26

**Numero de Cuenta Para Pago**

| Num de Cuenta | Num de Pedido | Via de Embarque | Num Bultos | Num Orden | Metodo de Pago | Condiciones de Pago |
|---|---|---|---|---|---|---|
| 179616 | I0186274 | REP. LOCAL | 1 | 23186 | 02 | A 30 Dias |

| Articulo | Unidad | Descripcion | Cantidad | Precio | Importe |
|---|---|---|---|---|---|
| ARL ABB-A | Pieza | BOLIGRAFO DESECHABLE A-INK ABB AZUL 10MM | 103 | 1.469900 | 151.399699 |
| ARL ABB-N | Pieza | BOLIGRAFO DESECHABLE A-INK ABB 10MM NEGRO | 103 | 1.469999 | 151.409897 |
| AZP CS-1 | Pieza | MOCHILA ESCOLAR CROWN SPORT SENCILLA 15 VCOL | 181 | 62.900000 | 11,384.899999 |
| BCO ND-5050 | Pieza | EQUIPO DE GEOMETRIA BACO CHICO CC 106 5 PZAS | 103 | 18.820000 | 1,938.460000 |
| DIX 5878630 | Pieza | REGLA DE PLASTICO VINCI 30 CMS | 78 | 2.160000 | 168.479999 |
| LEO 780004 | Pieza | LAPICES P/COLOREAR LEONCITO ESCOLARES CORTOS C12 | 78 | 7.280000 | 567.840000 |
| LEO 8010 | Pieza | LAPICES HEXAGONAL NO2 MEDIANO HARTE | 362 | 1.030000 | 372.860000 |
| PEL 06140400 | Pieza | BORRADOR P/LAPIZ Y TINTA WS 60 BLANCO PELIKAN | 78 | 1.230000 | 95.939999 |
| PEL 06140400 | Pieza | BORRADOR P/LAPIZ Y TINTA WS 60 BLANCO PELIKAN | 103 | 1.230000 | 126.689999 |
| SBE 7970 | Pieza | CUADERNO PROFESIONAL ESCOLAR PLUS RAYA 100HJS | 543 | 9.990000 | 5,424.569999 |

**Sello del SAT**
Sgwqlou KAr+49de5JJ4eDJlKgosQmphjgK4rxjrvp3+8JmrRK8f3Prz5fSge8cPPbfEmqT6cDic3LvPqkQnseCHMHYKVKsuQmEPodFKMz5+YXwjMrjgL9zgqnNgDcOpNr5VkIgld5uq3wVo4n8oPJm+hJcR

**Sello Digital del CFDI**
j6kjVogMLEeKowykBBAnjbwkA4mj7VfvYJwXh12OCzB+UqAiLaOgaiSRyU3ook7LkGnhlZLNyFomJniXe7jBAfgV2CtxXWu6reMeuqCWYFCsChqMu3KiWaki47jltZWsZcmdTIsTEnlv7WmlyA6E7Y6Z6uPRI8Z8QzUwtqJdjDrf+gFiPbULjuJqJYHBxeCaOY1VGrK5Eib4bEeIU8bci4zRSWWcauZAcqOnseCHMHYKVKsuQmEPodFKMz5+YXwjMrjgL9zgqnNgDcOpNr5VkIgld5uq3wVo4n8oPJm+hJcR

**Cadena del Timbre**
||1.0|43A5CECE-3A81-4B67-8222-8E1271D5D64F|2017-11-27T11:47:13|j6kjVogMLEeKowykBBAnjbwkA4mj7VfvYJwXh12OCzB+UqAiLaOgaiSRyU3ook7LkGnhlZLNyFomJniXe7jBAfgV2CtxXWu6reMeuqCWYFCsChqMu3KiWaki47jltZWsZcmdTIsTEnlv7WmlyA6E7Y6Z6uPRI8Z8QzUwtqJdjDrf+gFiPbULjuJqJYHBxeCaOY1VGrK5Eib4bEeIU8bci4zRSWWcauZAcqOnseCHMHYKVKsuQmEPodFKMz5+YXwjMrjgL9zgqnNgDcOpNr5VkIgld5uq3wVo4n8oPJm+hJcR||00001000000405471425||

| | | |
|---|---|---|
| SubTotal | | 20,382.55 |
| I.V.A. | 16% | 3,261.21 |
| Retencion | | 0.00 |
| Total | | 23,643.76 |

(VEINTITRES MIL SEISCIENTOS CUARENTA Y TRES PESOS 76/100 M.N.)

**No de Serie del certificado del SAT**
00001000000405471425

**Fecha y Hora de Certificacion**
2017-11-27T11:47:13

Pago en una Sola Exhibicion
Efectos Fiscales al Pago

Este documento es una representacion impresa de un CFDI

| Serie | Folio |
|---|---|
| | |

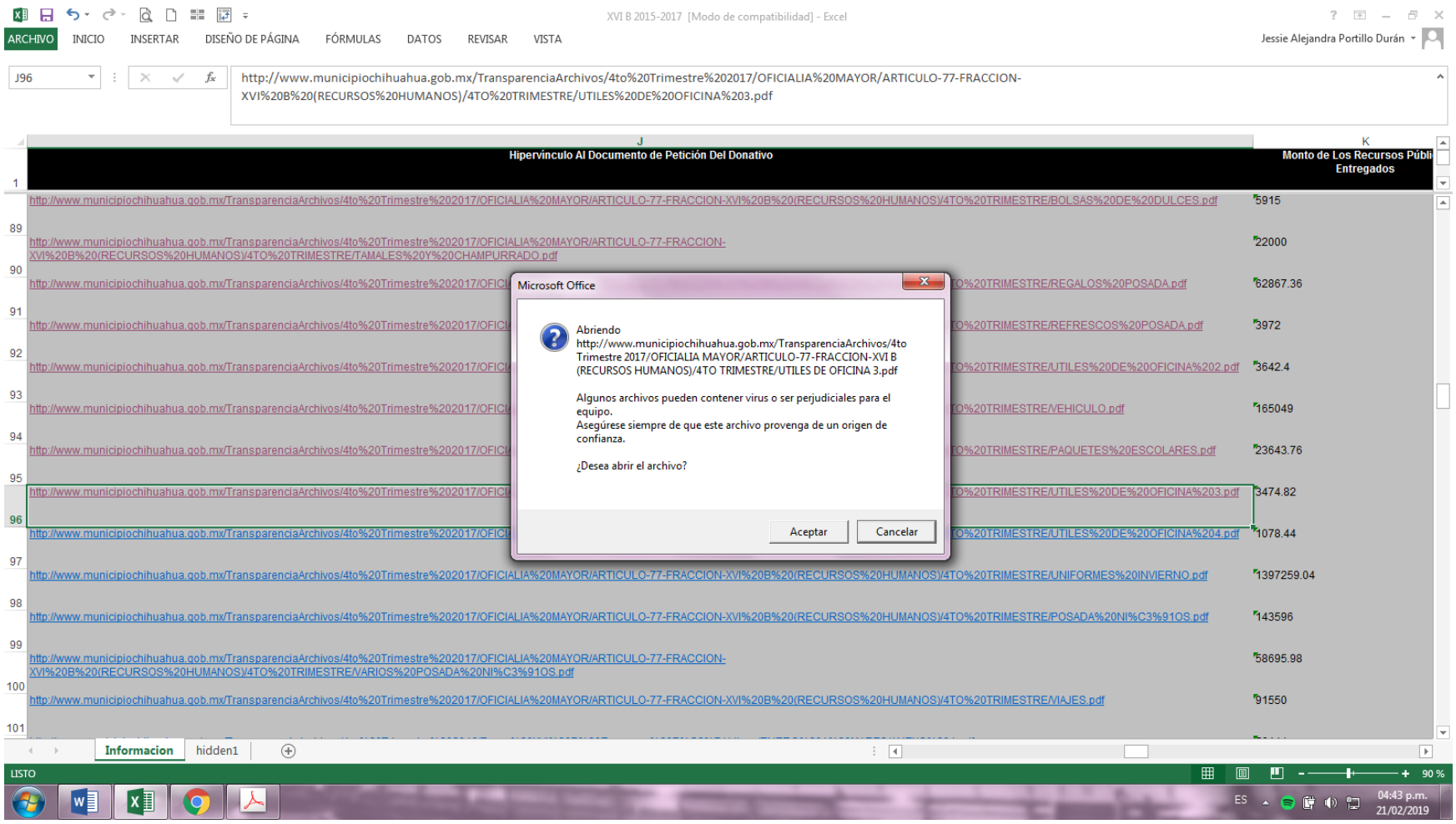
XVI B 2015-2017 [Modo de compatibilidad] - Excel
ARCHIVO INICIO INSERTAR DISEÑO DE PÁGINA FÓRMULAS DATOS REVISAR VISTA
Jessie Alejandra Portillo Durán
J96
http://www.municipiochihuahua.gob.mx/TransparenciaArchivos/4to%20Trimestre%202017/OFICIALIA%20MAYOR/ARTICULO-77-FRACCION-XVI%20B%20(RECURSOS%20HUMANOS)/4TO%20TRIMESTRE/UTILES%20DE%20OFICINA%203.pdf
Hipervínculo Al Documento de Petición Del Donativo
Monto de Los Recursos Públi Entregados
http://www.municipiochihuahua.gob.mx/TransparenciaArchivos/4to%20Trimestre%202017/OFICIALIA%20MAYOR/ARTICULO-77-FRACCION-XVI%20B%20(RECURSOS%20HUMANOS)/4TO%20TRIMESTRE/BOLSAS%20DE%20DULCES.pdf 5915
http://www.municipiochihuahua.gob.mx/TransparenciaArchivos/4to%20Trimestre%202017/OFICIALIA%20MAYOR/ARTICULO-77-FRACCION-XVI%20B%20(RECURSOS%20HUMANOS)/4TO%20TRIMESTRE/TAMALES%20Y%20CHAMPURRADO.pdf 22000
http://www.municipiochihuahua.gob.mx/TransparenciaArchivos/4to%20Trimestre%202017/OFICI TO%20TRIMESTRE/REGALOS%20POSADA.pdf 62867.36
http://www.municipiochihuahua.gob.mx/TransparenciaArchivos/4to%20Trimestre%202017/OFICI TO%20TRIMESTRE/REFRESCOS%20POSADA.pdf 3972
http://www.municipiochihuahua.gob.mx/TransparenciaArchivos/4to%20Trimestre%202017/OFICI TO%20TRIMESTRE/UTILES%20DE%20OFICINA%202.pdf 3642.4
http://www.municipiochihuahua.gob.mx/TransparenciaArchivos/4to%20Trimestre%202017/OFICI TO%20TRIMESTRE/VEHICULO.pdf 165049
http://www.municipiochihuahua.gob.mx/TransparenciaArchivos/4to%20Trimestre%202017/OFICI TO%20TRIMESTRE/PAQUETES%20ESCOLARES.pdf 23643.76
http://www.municipiochihuahua.gob.mx/TransparenciaArchivos/4to%20Trimestre%202017/OFICI TO%20TRIMESTRE/UTILES%20DE%20OFICINA%203.pdf 3474.82
http://www.municipiochihuahua.gob.mx/TransparenciaArchivos/4to%20Trimestre%202017/OFICI TO%20TRIMESTRE/UTILES%20DE%20OFICINA%204.pdf 1078.44
http://www.municipiochihuahua.gob.mx/TransparenciaArchivos/4to%20Trimestre%202017/OFICIALIA%20MAYOR/ARTICULO-77-FRACCION-XVI%20B%20(RECURSOS%20HUMANOS)/4TO%20TRIMESTRE/UNIFORMES%20INVIERNO.pdf 1397259.04
http://www.municipiochihuahua.gob.mx/TransparenciaArchivos/4to%20Trimestre%202017/OFICIALIA%20MAYOR/ARTICULO-77-FRACCION-XVI%20B%20(RECURSOS%20HUMANOS)/4TO%20TRIMESTRE/POSADA%20NI%C3%91OS.pdf 143596
http://www.municipiochihuahua.gob.mx/TransparenciaArchivos/4to%20Trimestre%202017/OFICIALIA%20MAYOR/ARTICULO-77-FRACCION-XVI%20B%20(RECURSOS%20HUMANOS)/4TO%20TRIMESTRE/VARIOS%20POSADA%20NI%C3%91OS.pdf 58695.98
http://www.municipiochihuahua.gob.mx/TransparenciaArchivos/4to%20Trimestre%202017/OFICIALIA%20MAYOR/ARTICULO-77-FRACCION-XVI%20B%20(RECURSOS%20HUMANOS)/4TO%20TRIMESTRE/VIAJES.pdf 91550
Microsoft Office
Abriendo
http://www.municipiochihuahua.gob.mx/TransparenciaArchivos/4to Trimestre 2017/OFICIALIA MAYOR/ARTICULO-77-FRACCION-XVI B (RECURSOS HUMANOS)/4TO TRIMESTRE/UTILES DE OFICINA 3.pdf
Algunos archivos pueden contener virus o ser perjudiciales para el equipo.
Asegúrese siempre de que este archivo provenga de un origen de confianza.
¿Desea abrir el archivo?
Aceptar
Cancelar
Informacion
hidden1
LISTO
90 %
ES
04:43 p.m.
21/02/2019

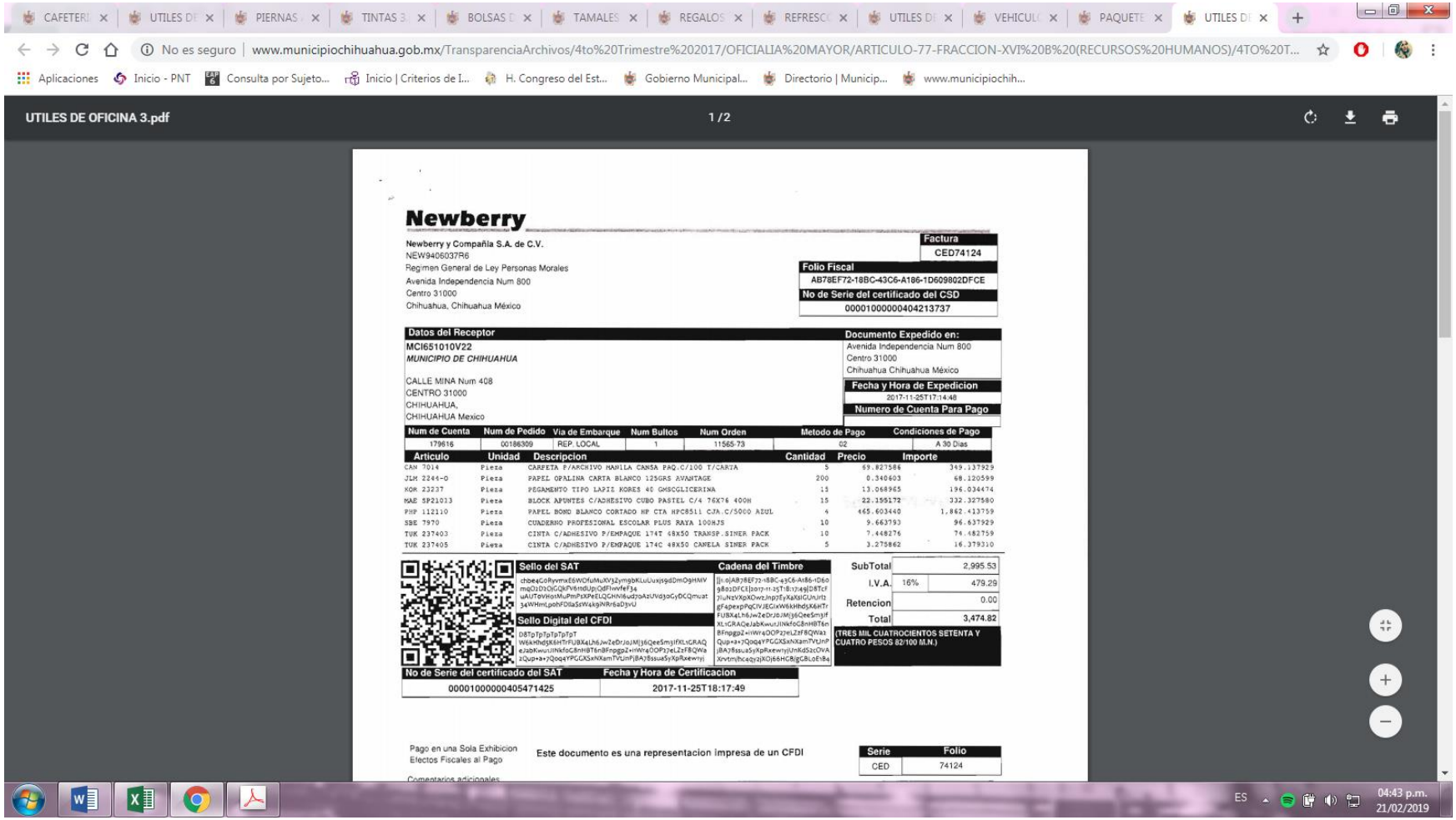
UTILES DE OFICINA 3.pdf
1 / 2
Newberry
Newberry y Compañía S.A. de C.V.
NEW9406037R6
Regimen General de Ley Personas Morales
Avenida Independencia Num 800
Centro 31000
Chihuahua, Chihuahua México
Factura
CED74124
Folio Fiscal
AB78EF72-18BC-43C6-A186-1D609802DFCE
No de Serie del certificado del CSD
00001000000404213737
Datos del Receptor
MCI651010V22
MUNICIPIO DE CHIHUAHUA
CALLE MINA Num 408
CENTRO 31000
CHIHUAHUA,
CHIHUAHUA Mexico
Documento Expedido en:
Avenida Independencia Num 800
Centro 31000
Chihuahua Chihuahua México
Fecha y Hora de Expedicion
2017-11-25T17:14:48
Numero de Cuenta Para Pago
Num de Cuenta | Num de Pedido | Via de Embarque | Num Bultos | Num Orden | Metodo de Pago | Condiciones de Pago
179616 | 00186309 | REP. LOCAL | 1 | 11565-73 | 02 | A 30 Dias
Articulo | Unidad | Descripcion | Cantidad | Precio | Importe
CAN 7014 | Pieza | CARPETA P/ARCHIVO MANILA CANSA PAQ.C/100 T/CARTA | 5 | 69.827586 | 349.137929
JLH 2244-O | Pieza | PAPEL OPALINA CARTA BLANCO 125GRS AVANTAGE | 200 | 0.340603 | 68.120599
KOR 23237 | Pieza | PEGAMENTO TIPO LAPIZ KORES 40 GMSCGLICERINA | 15 | 13.068965 | 196.034474
MAE SP21013 | Pieza | BLOCK APUNTES C/ADHESIVO CUBO PASTEL C/4 76X76 400H | 15 | 22.155172 | 332.327580
PHP 112110 | Pieza | PAPEL BOND BLANCO CORTADO HP CTA HPC8511 CJA.C/5000 AZUL | 4 | 465.603440 | 1,862.413759
SBE 7970 | Pieza | CUADERNO PROFESIONAL ESCOLAR PLUS RAYA 100HJS | 10 | 9.663793 | 96.637929
TUK 237403 | Pieza | CINTA C/ADHESIVO P/EMPAQUE 174T 48X50 TRANSP.SINER PACK | 10 | 7.448276 | 74.482759
TUK 237405 | Pieza | CINTA C/ADHESIVO P/EMPAQUE 174C 48X50 CANELA SINER PACK | 5 | 3.275862 | 16.379310
Sello del SAT
Cadena del Timbre
Sello Digital del CFDI
SubTotal 2,995.53
I.V.A. 16% 479.29
Retencion 0.00
Total 3,474.82
(TRES MIL CUATROCIENTOS SETENTA Y CUATRO PESOS 82/100 M.N.)
No de Serie del certificado del SAT
00001000000405471425
Fecha y Hora de Certificacion
2017-11-25T18:17:49
Pago en una Sola Exhibicion
Efectos Fiscales al Pago
Este documento es una representacion impresa de un CFDI
Serie CED
Folio 74124
Comentarios adicionales
ES
04:43 p.m.
21/02/2019

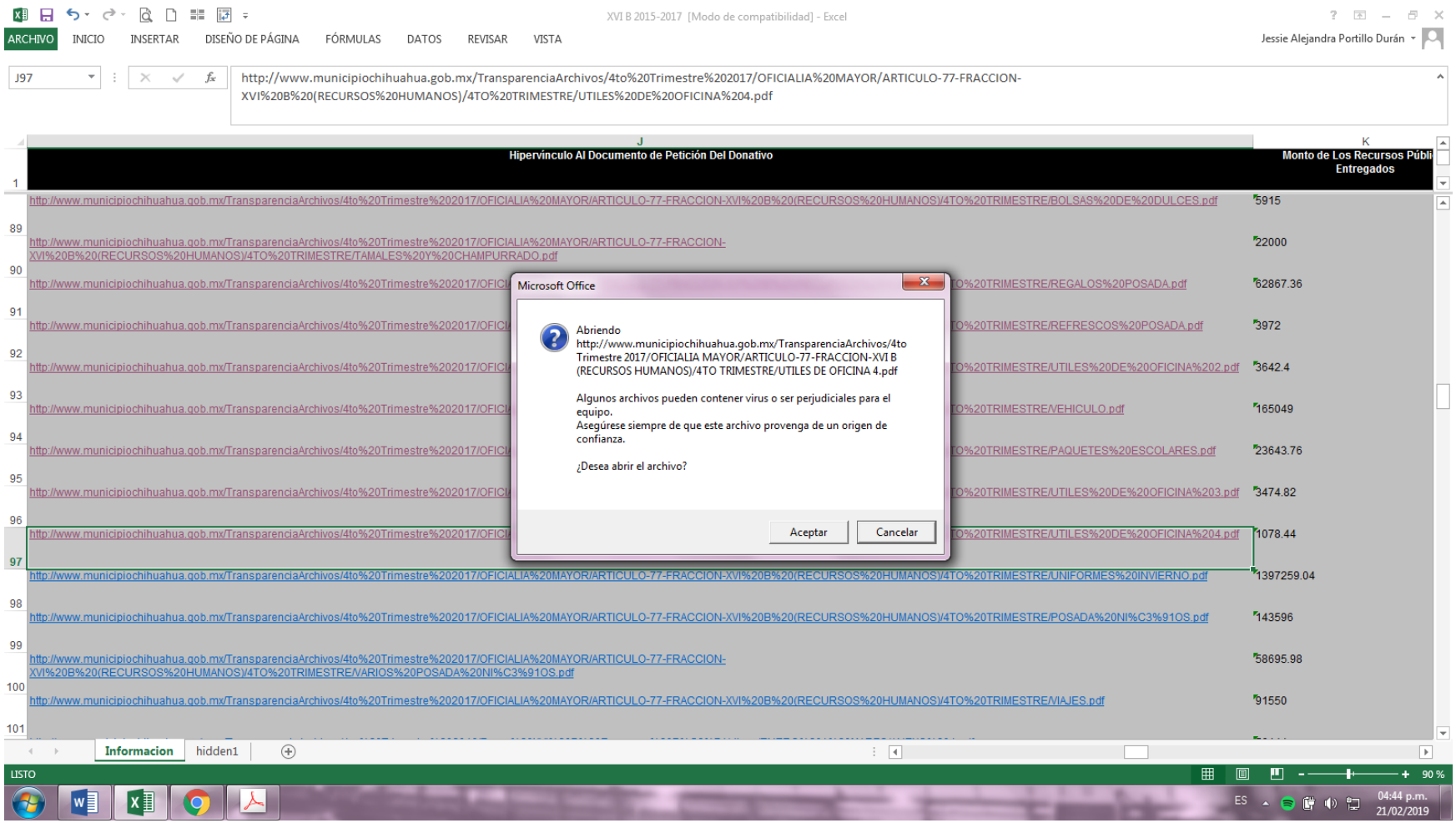
XVI B 2015-2017 [Modo de compatibilidad] - Excel
ARCHIVO INICIO INSERTAR DISEÑO DE PÁGINA FÓRMULAS DATOS REVISAR VISTA
Jessie Alejandra Portillo Durán
J97
http://www.municipiochihuahua.gob.mx/TransparenciaArchivos/4to%20Trimestre%202017/OFICIALIA%20MAYOR/ARTICULO-77-FRACCION-XVI%20B%20(RECURSOS%20HUMANOS)/4TO%20TRIMESTRE/UTILES%20DE%20OFICINA%204.pdf
J
Hipervínculo Al Documento de Petición Del Donativo
K
Monto de Los Recursos Públi Entregados
1
http://www.municipiochihuahua.gob.mx/TransparenciaArchivos/4to%20Trimestre%202017/OFICIALIA%20MAYOR/ARTICULO-77-FRACCION-XVI%20B%20(RECURSOS%20HUMANOS)/4TO%20TRIMESTRE/BOLSAS%20DE%20DULCES.pdf
5915
89
http://www.municipiochihuahua.gob.mx/TransparenciaArchivos/4to%20Trimestre%202017/OFICIALIA%20MAYOR/ARTICULO-77-FRACCION-XVI%20B%20(RECURSOS%20HUMANOS)/4TO%20TRIMESTRE/TAMALES%20Y%20CHAMPURRADO.pdf
22000
90
http://www.municipiochihuahua.gob.mx/TransparenciaArchivos/4to%20Trimestre%202017/OFICI
TO%20TRIMESTRE/REGALOS%20POSADA.pdf
62867.36
91
http://www.municipiochihuahua.gob.mx/TransparenciaArchivos/4to%20Trimestre%202017/OFICI
TO%20TRIMESTRE/REFRESCOS%20POSADA.pdf
3972
92
http://www.municipiochihuahua.gob.mx/TransparenciaArchivos/4to%20Trimestre%202017/OFICI
TO%20TRIMESTRE/UTILES%20DE%20OFICINA%202.pdf
3642.4
93
http://www.municipiochihuahua.gob.mx/TransparenciaArchivos/4to%20Trimestre%202017/OFICI
TO%20TRIMESTRE/VEHICULO.pdf
165049
94
http://www.municipiochihuahua.gob.mx/TransparenciaArchivos/4to%20Trimestre%202017/OFICI
TO%20TRIMESTRE/PAQUETES%20ESCOLARES.pdf
23643.76
95
http://www.municipiochihuahua.gob.mx/TransparenciaArchivos/4to%20Trimestre%202017/OFICI
TO%20TRIMESTRE/UTILES%20DE%20OFICINA%203.pdf
3474.82
96
http://www.municipiochihuahua.gob.mx/TransparenciaArchivos/4to%20Trimestre%202017/OFICI
TO%20TRIMESTRE/UTILES%20DE%20OFICINA%204.pdf
1078.44
97
http://www.municipiochihuahua.gob.mx/TransparenciaArchivos/4to%20Trimestre%202017/OFICIALIA%20MAYOR/ARTICULO-77-FRACCION-XVI%20B%20(RECURSOS%20HUMANOS)/4TO%20TRIMESTRE/UNIFORMES%20INVIERNO.pdf
1397259.04
98
http://www.municipiochihuahua.gob.mx/TransparenciaArchivos/4to%20Trimestre%202017/OFICIALIA%20MAYOR/ARTICULO-77-FRACCION-XVI%20B%20(RECURSOS%20HUMANOS)/4TO%20TRIMESTRE/POSADA%20NI%C3%91OS.pdf
143596
99
http://www.municipiochihuahua.gob.mx/TransparenciaArchivos/4to%20Trimestre%202017/OFICIALIA%20MAYOR/ARTICULO-77-FRACCION-XVI%20B%20(RECURSOS%20HUMANOS)/4TO%20TRIMESTRE/VARIOS%20POSADA%20NI%C3%91OS.pdf
58695.98
100
http://www.municipiochihuahua.gob.mx/TransparenciaArchivos/4to%20Trimestre%202017/OFICIALIA%20MAYOR/ARTICULO-77-FRACCION-XVI%20B%20(RECURSOS%20HUMANOS)/4TO%20TRIMESTRE/VIAJES.pdf
91550
101
Microsoft Office
Abriendo
http://www.municipiochihuahua.gob.mx/TransparenciaArchivos/4to Trimestre 2017/OFICIALIA MAYOR/ARTICULO-77-FRACCION-XVI B (RECURSOS HUMANOS)/4TO TRIMESTRE/UTILES DE OFICINA 4.pdf
Algunos archivos pueden contener virus o ser perjudiciales para el equipo.
Asegúrese siempre de que este archivo provenga de un origen de confianza.
¿Desea abrir el archivo?
Aceptar
Cancelar
Informacion
hidden1
LISTO
90 %
ES
04:44 p.m.
21/02/2019

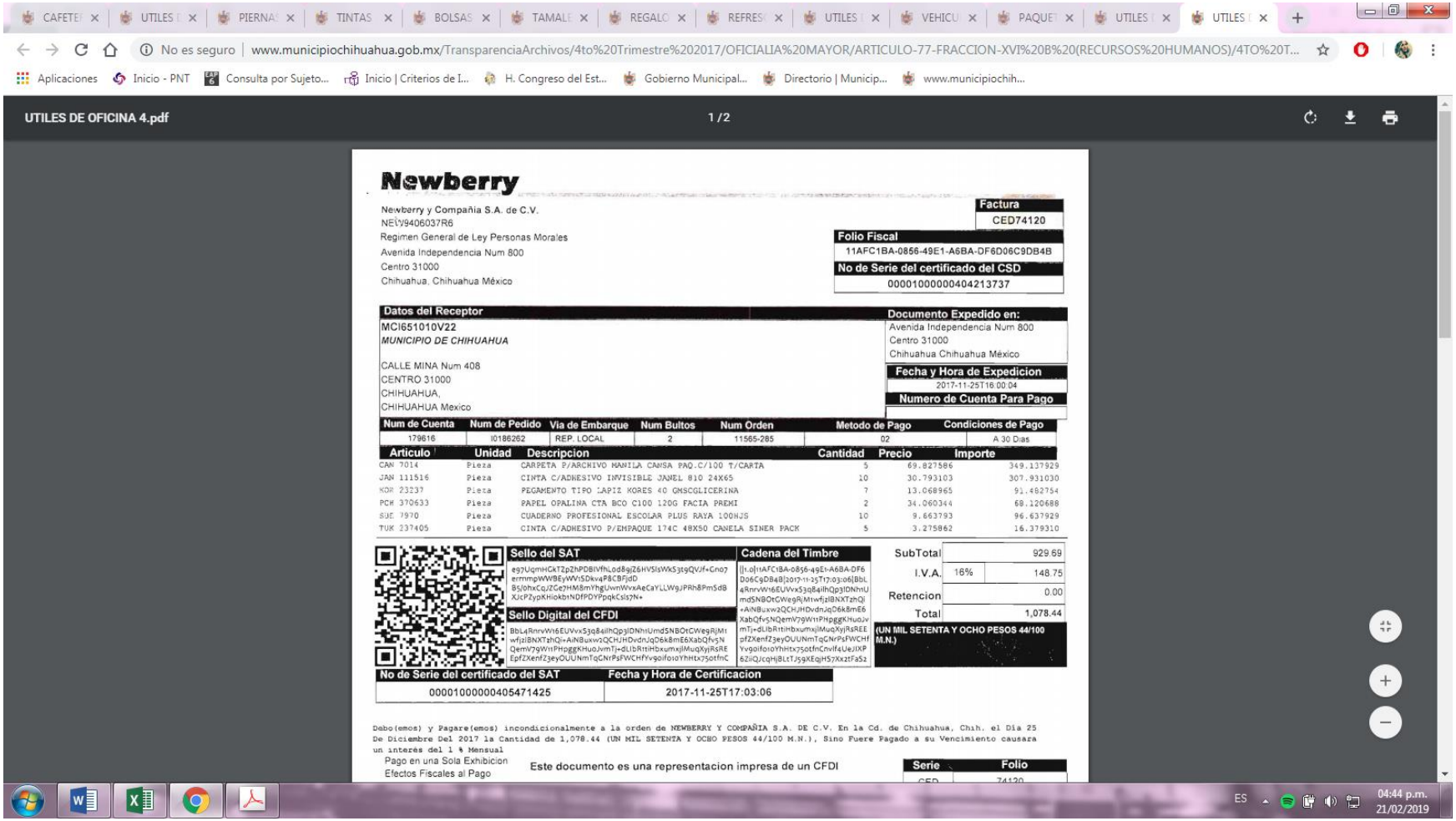
UTILES DE OFICINA 4.pdf
1 / 2
Newberry
Newberry y Compañia S.A. de C.V.
NEW9406037R6
Regimen General de Ley Personas Morales
Avenida Independencia Num 800
Centro 31000
Chihuahua, Chihuahua México
Factura
CED74120
Folio Fiscal
11AFC1BA-0856-49E1-A6BA-DF6D06C9DB4B
No de Serie del certificado del CSD
00001000000404213737
Datos del Receptor
MCI651010V22
MUNICIPIO DE CHIHUAHUA
CALLE MINA Num 408
CENTRO 31000
CHIHUAHUA,
CHIHUAHUA Mexico
Documento Expedido en:
Avenida Independencia Num 800
Centro 31000
Chihuahua Chihuahua México
Fecha y Hora de Expedicion
2017-11-25T16:00:04
Numero de Cuenta Para Pago
Num de Cuenta | Num de Pedido | Via de Embarque | Num Bultos | Num Orden | Metodo de Pago | Condiciones de Pago
179616 | I0186262 | REP. LOCAL | 2 | 11565-285 | 02 | A 30 Dias
Articulo | Unidad | Descripcion | Cantidad | Precio | Importe
CAN 7014 | Pieza | CARPETA P/ARCHIVO MANILA CANSA PAQ.C/100 T/CARTA | 5 | 69.827586 | 349.137929
JAN 111516 | Pieza | CINTA C/ADHESIVO INVISIBLE JANEL 810 24X65 | 10 | 30.793103 | 307.931030
KOR 23237 | Pieza | PEGAMENTO TIPO LAPIZ KORES 40 GMSCGLICERINA | 7 | 13.068965 | 91.482754
PCH 370633 | Pieza | PAPEL OPALINA CTA BCO C100 120G FACIA PREMI | 2 | 34.060344 | 68.120688
SJE 7970 | Pieza | CUADERNO PROFESIONAL ESCOLAR PLUS RAYA 100HJS | 10 | 9.663793 | 96.637929
TUK 237405 | Pieza | CINTA C/ADHESIVO P/EMPAQUE 174C 48X50 CANELA SINER PACK | 5 | 3.275862 | 16.379310
Sello del SAT
Cadena del Timbre
Sello Digital del CFDI
SubTotal 929.69
I.V.A. 16% 148.75
Retencion 0.00
Total 1,078.44
(UN MIL SETENTA Y OCHO PESOS 44/100 M.N.)
No de Serie del certificado del SAT
00001000000405471425
Fecha y Hora de Certificacion
2017-11-25T17:03:06
Debo(emos) y Pagare(emos) incondicionalmente a la orden de NEWBERRY Y COMPAÑIA S.A. DE C.V. En la Cd. de Chihuahua, Chih. el Dia 25 De Diciembre Del 2017 la Cantidad de 1,078.44 (UN MIL SETENTA Y OCHO PESOS 44/100 M.N.), Sino Fuere Pagado a su Vencimiento causara un interes del 1 % Mensual
Pago en una Sola Exhibicion
Efectos Fiscales al Pago
Este documento es una representacion impresa de un CFDI
Serie
Folio
04:44 p.m.
21/02/2019

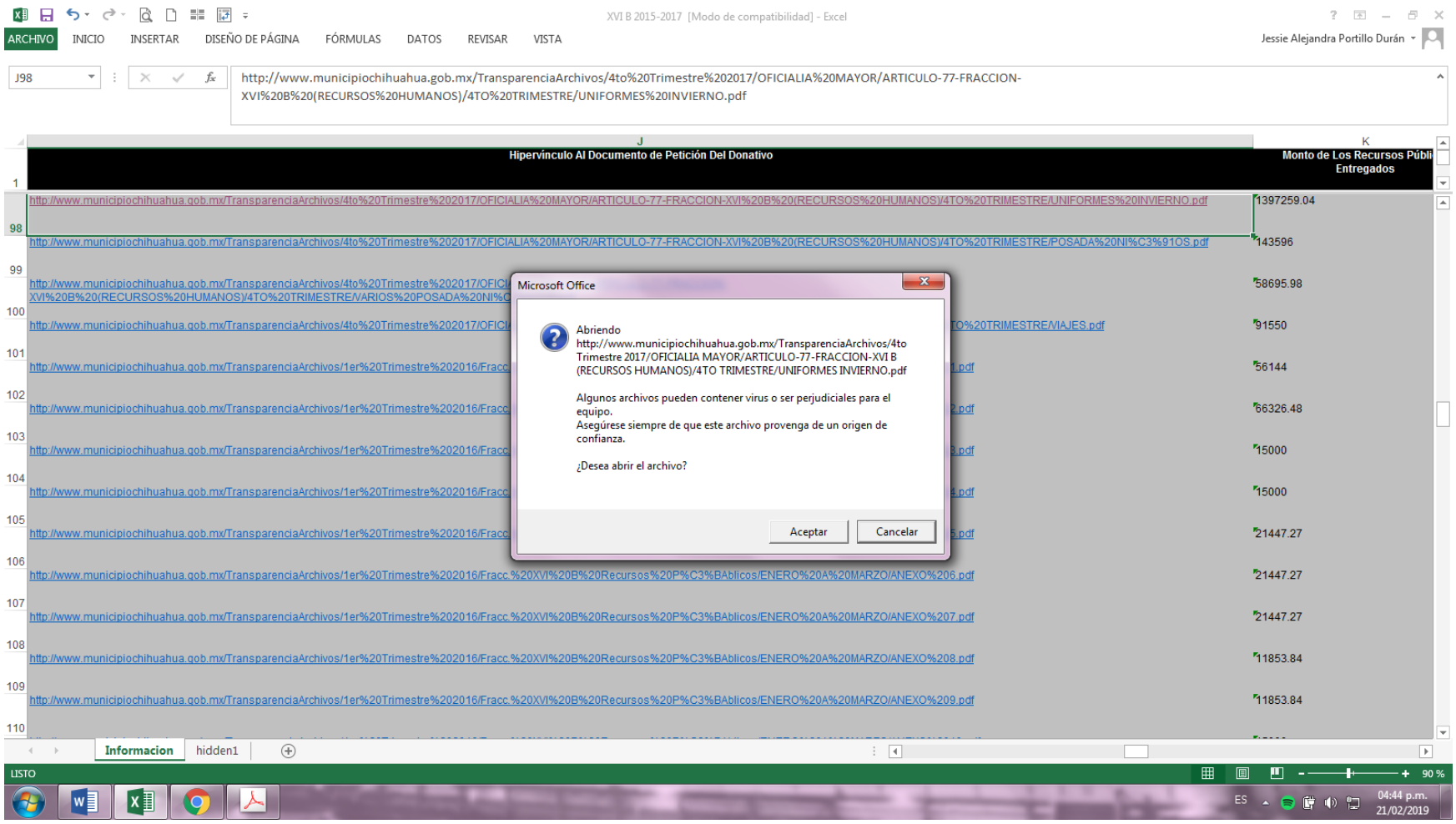
XVI B 2015-2017 [Modo de compatibilidad] - Excel
ARCHIVO INICIO INSERTAR DISEÑO DE PÁGINA FÓRMULAS DATOS REVISAR VISTA
Jessie Alejandra Portillo Durán
J98
http://www.municipiochihuahua.gob.mx/TransparenciaArchivos/4to%20Trimestre%202017/OFICIALIA%20MAYOR/ARTICULO-77-FRACCION-XVI%20B%20(RECURSOS%20HUMANOS)/4TO%20TRIMESTRE/UNIFORMES%20INVIERNO.pdf
J
Hipervínculo Al Documento de Petición Del Donativo
K
Monto de Los Recursos Públi Entregados
1
98 http://www.municipiochihuahua.gob.mx/TransparenciaArchivos/4to%20Trimestre%202017/OFICIALIA%20MAYOR/ARTICULO-77-FRACCION-XVI%20B%20(RECURSOS%20HUMANOS)/4TO%20TRIMESTRE/UNIFORMES%20INVIERNO.pdf 1397259.04
http://www.municipiochihuahua.gob.mx/TransparenciaArchivos/4to%20Trimestre%202017/OFICIALIA%20MAYOR/ARTICULO-77-FRACCION-XVI%20B%20(RECURSOS%20HUMANOS)/4TO%20TRIMESTRE/POSADA%20NI%C3%91OS.pdf 143596
99 http://www.municipiochihuahua.gob.mx/TransparenciaArchivos/4to%20Trimestre%202017/OFICI 58695.98
XVI%20B%20(RECURSOS%20HUMANOS)/4TO%20TRIMESTRE/VARIOS%20POSADA%20NI%C
100 http://www.municipiochihuahua.gob.mx/TransparenciaArchivos/4to%20Trimestre%202017/OFICI TO%20TRIMESTRE/VIAJES.pdf 91550
101 http://www.municipiochihuahua.gob.mx/TransparenciaArchivos/1er%20Trimestre%202016/Fracc 56144
102 http://www.municipiochihuahua.gob.mx/TransparenciaArchivos/1er%20Trimestre%202016/Fracc 66326.48
103 http://www.municipiochihuahua.gob.mx/TransparenciaArchivos/1er%20Trimestre%202016/Fracc 15000
104 http://www.municipiochihuahua.gob.mx/TransparenciaArchivos/1er%20Trimestre%202016/Fracc 15000
105 http://www.municipiochihuahua.gob.mx/TransparenciaArchivos/1er%20Trimestre%202016/Fracc 21447.27
106 http://www.municipiochihuahua.gob.mx/TransparenciaArchivos/1er%20Trimestre%202016/Fracc.%20XVI%20B%20Recursos%20P%C3%BAblicos/ENERO%20A%20MARZO/ANEXO%206.pdf 21447.27
107 http://www.municipiochihuahua.gob.mx/TransparenciaArchivos/1er%20Trimestre%202016/Fracc.%20XVI%20B%20Recursos%20P%C3%BAblicos/ENERO%20A%20MARZO/ANEXO%207.pdf 21447.27
108 http://www.municipiochihuahua.gob.mx/TransparenciaArchivos/1er%20Trimestre%202016/Fracc.%20XVI%20B%20Recursos%20P%C3%BAblicos/ENERO%20A%20MARZO/ANEXO%208.pdf 11853.84
109 http://www.municipiochihuahua.gob.mx/TransparenciaArchivos/1er%20Trimestre%202016/Fracc.%20XVI%20B%20Recursos%20P%C3%BAblicos/ENERO%20A%20MARZO/ANEXO%209.pdf 11853.84
110
Microsoft Office
Abriendo
http://www.municipiochihuahua.gob.mx/TransparenciaArchivos/4to Trimestre 2017/OFICIALIA MAYOR/ARTICULO-77-FRACCION-XVI B (RECURSOS HUMANOS)/4TO TRIMESTRE/UNIFORMES INVIERNO.pdf
Algunos archivos pueden contener virus o ser perjudiciales para el equipo.
Asegúrese siempre de que este archivo provenga de un origen de confianza.
¿Desea abrir el archivo?
Aceptar
Cancelar
Informacion
hidden1
LISTO
90 %
ES
04:44 p.m.
21/02/2019

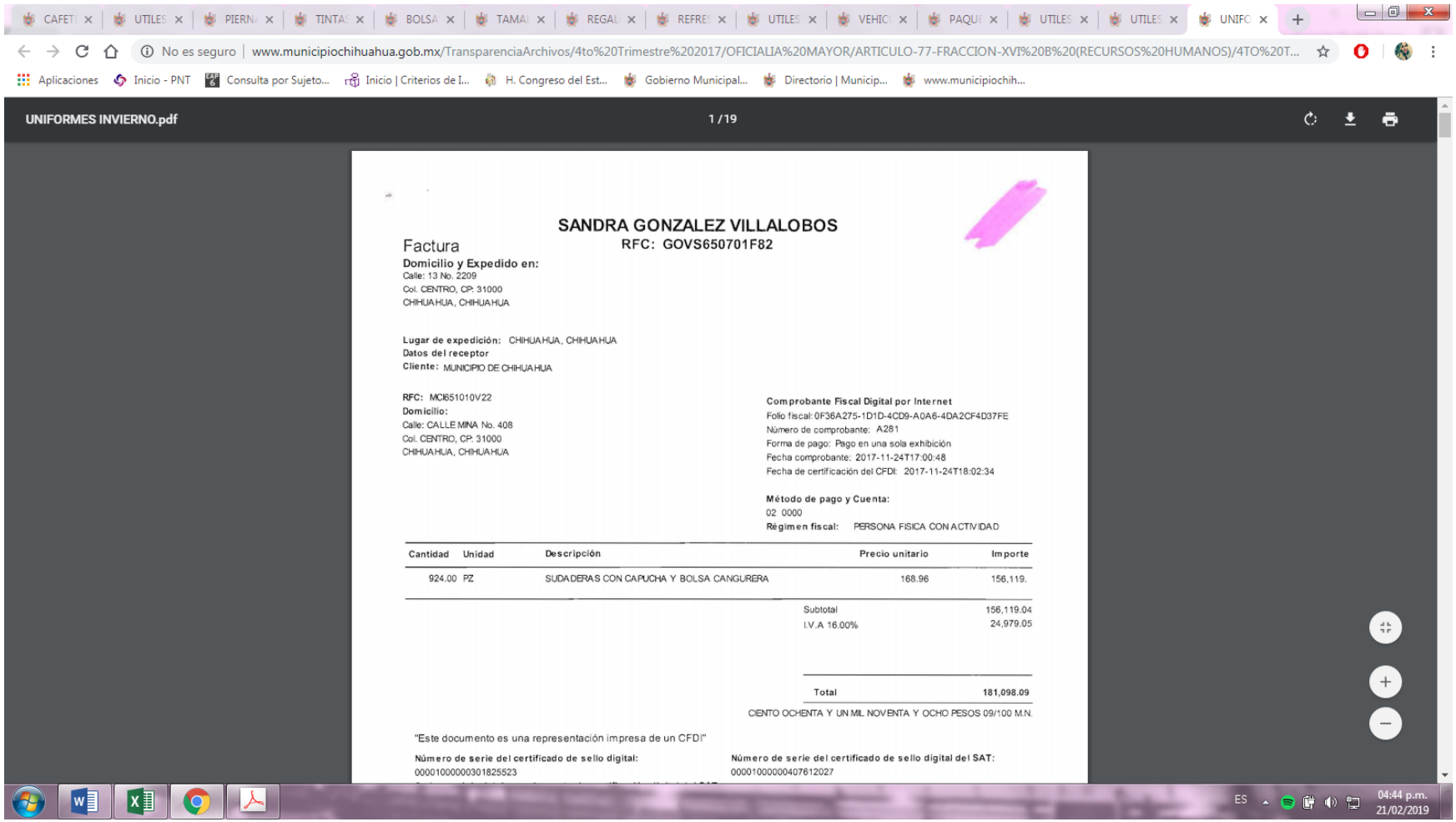
UNIFORMES INVIERNO.pdf
1 / 19
SANDRA GONZALEZ VILLALOBOS
RFC: GOVS650701F82
Factura
Domicilio y Expedido en:
Calle: 13 No. 2209
Col. CENTRO, CP: 31000
CHIHUAHUA, CHIHUAHUA
Lugar de expedición: CHIHUAHUA, CHIHUAHUA
Datos del receptor
Cliente: MUNICIPIO DE CHIHUAHUA
RFC: MCI651010V22
Domicilio:
Calle: CALLE MINA No. 408
Col. CENTRO, CP: 31000
CHIHUAHUA, CHIHUAHUA
Comprobante Fiscal Digital por Internet
Folio fiscal: 0F36A275-1D1D-4CD9-A0A6-4DA2CF4D37FE
Número de comprobante: A281
Forma de pago: Pago en una sola exhibición
Fecha comprobante: 2017-11-24T17:00:48
Fecha de certificación del CFDI: 2017-11-24T18:02:34
Método de pago y Cuenta:
02 0000
Régimen fiscal: PERSONA FISICA CON ACTIVIDAD
Cantidad Unidad Descripción Precio unitario Importe
924.00 PZ SUDADERAS CON CAPUCHA Y BOLSA CANGURERA 168.96 156,119.
Subtotal 156,119.04
I.V.A 16.00% 24,979.05
Total 181,098.09
CIENTO OCHENTA Y UN MIL NOVENTA Y OCHO PESOS 09/100 M.N.
"Este documento es una representación impresa de un CFDI"
Número de serie del certificado de sello digital:
00001000000301825523
Número de serie del certificado de sello digital del SAT:
00001000000407612027
ES
04:44 p.m.
21/02/2019

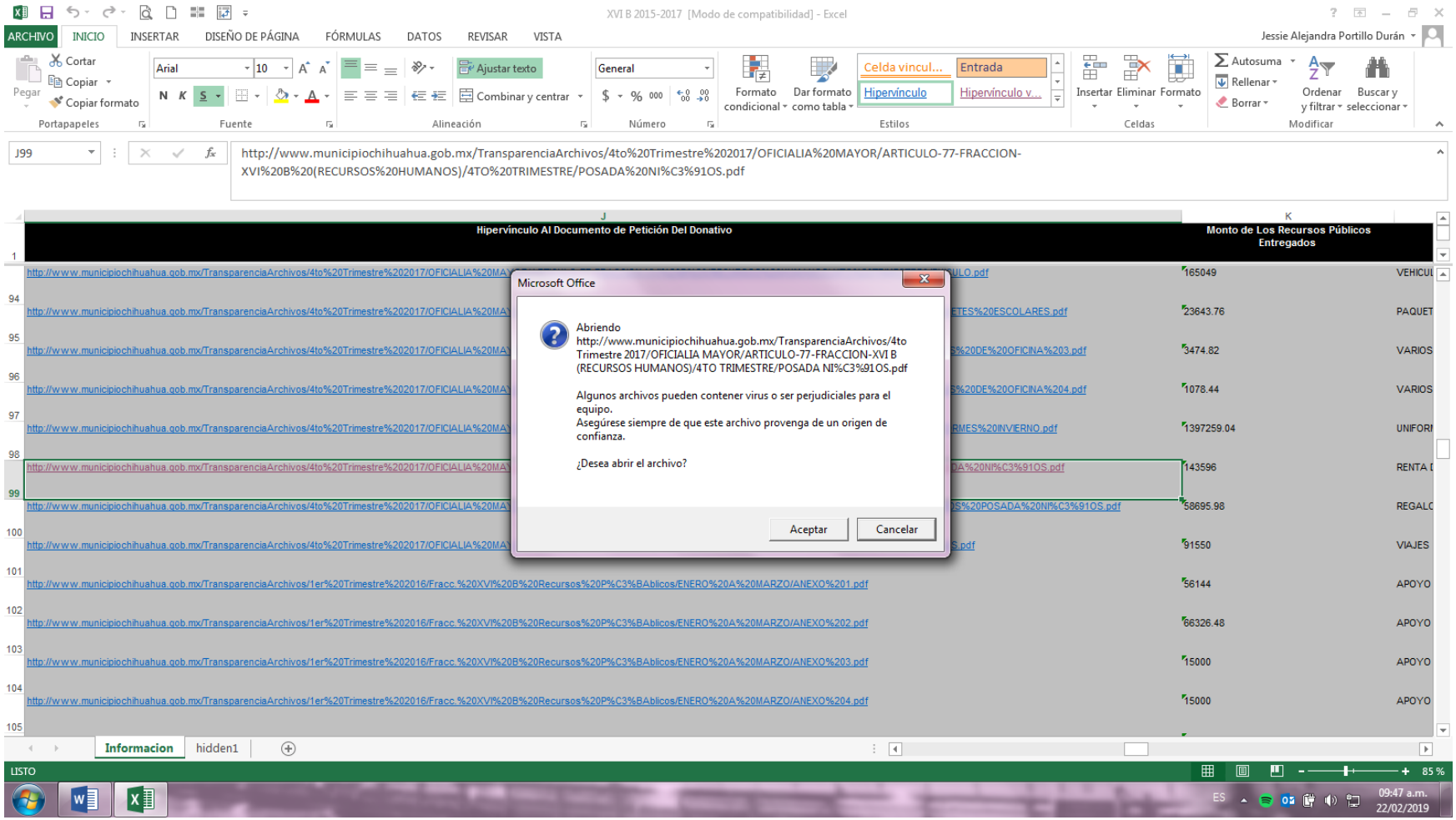
XVI B 2015-2017 [Modo de compatibilidad] - Excel
ARCHIVO
INICIO
INSERTAR
DISEÑO DE PÁGINA
FÓRMULAS
DATOS
REVISAR
VISTA
Jessie Alejandra Portillo Durán
J99
http://www.municipiochihuahua.gob.mx/TransparenciaArchivos/4to%20Trimestre%202017/OFICIALIA%20MAYOR/ARTICULO-77-FRACCION-XVI%20B%20(RECURSOS%20HUMANOS)/4TO%20TRIMESTRE/POSADA%20NI%C3%91OS.pdf
Hipervínculo Al Documento de Petición Del Donativo
Monto de Los Recursos Públicos Entregados
http://www.municipiochihuahua.gob.mx/TransparenciaArchivos/1er%20Trimestre%202016/Fracc.%20XVI%20B%20Recursos%20P%C3%BAblicos/ENERO%20A%20MARZO/ANEXO%201.pdf
56144
APOYO
http://www.municipiochihuahua.gob.mx/TransparenciaArchivos/1er%20Trimestre%202016/Fracc.%20XVI%20B%20Recursos%20P%C3%BAblicos/ENERO%20A%20MARZO/ANEXO%202.pdf
66326.48
APOYO
http://www.municipiochihuahua.gob.mx/TransparenciaArchivos/1er%20Trimestre%202016/Fracc.%20XVI%20B%20Recursos%20P%C3%BAblicos/ENERO%20A%20MARZO/ANEXO%203.pdf
15000
APOYO
http://www.municipiochihuahua.gob.mx/TransparenciaArchivos/1er%20Trimestre%202016/Fracc.%20XVI%20B%20Recursos%20P%C3%BAblicos/ENERO%20A%20MARZO/ANEXO%204.pdf
15000
APOYO
Microsoft Office
Abriendo
http://www.municipiochihuahua.gob.mx/TransparenciaArchivos/4to Trimestre 2017/OFICIALIA MAYOR/ARTICULO-77-FRACCION-XVI B (RECURSOS HUMANOS)/4TO TRIMESTRE/POSADA NI%C3%91OS.pdf
Algunos archivos pueden contener virus o ser perjudiciales para el equipo.
Asegúrese siempre de que este archivo provenga de un origen de confianza.
¿Desea abrir el archivo?
Aceptar
Cancelar
Informacion
hidden1
LISTO
85 %
09:47 a.m.
22/02/2019

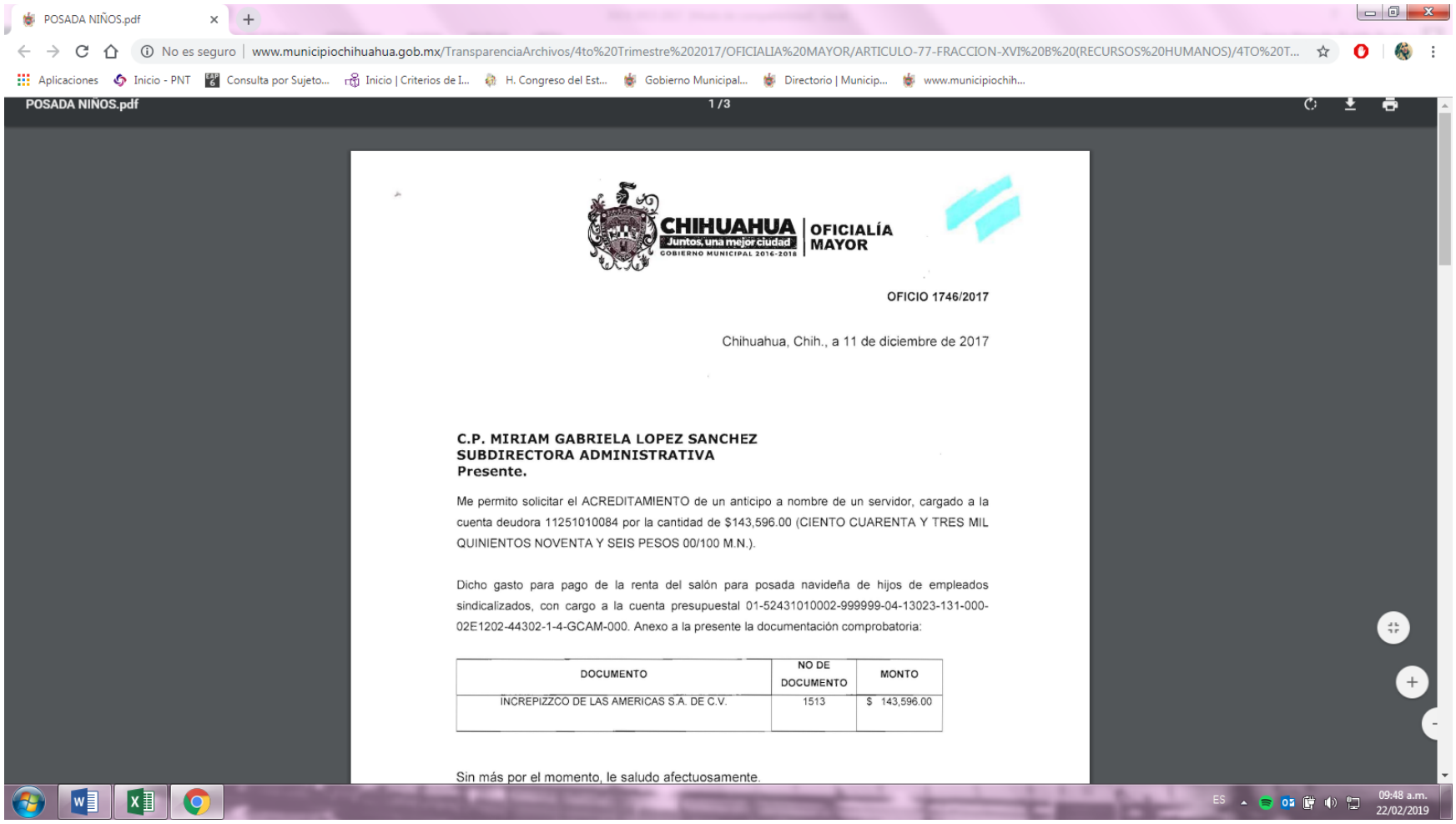
POSADA NIÑOS.pdf
No es seguro | www.municipiochihuahua.gob.mx/TransparenciaArchivos/4to%20Trimestre%202017/OFICIALIA%20MAYOR/ARTICULO-77-FRACCION-XVI%20B%20(RECURSOS%20HUMANOS)/4TO%20T...
Aplicaciones
Inicio - PNT
Consulta por Sujeto...
Inicio | Criterios de I...
H. Congreso del Est...
Gobierno Municipal...
Directorio | Municip...
www.municipiochih...
POSADA NIÑOS.pdf
1 / 3
CHIHUAHUA
Juntos, una mejor ciudad
GOBIERNO MUNICIPAL 2016-2018
OFICIALÍA MAYOR
OFICIO 1746/2017
Chihuahua, Chih., a 11 de diciembre de 2017
C.P. MIRIAM GABRIELA LOPEZ SANCHEZ
SUBDIRECTORA ADMINISTRATIVA
Presente.
Me permito solicitar el ACREDITAMIENTO de un anticipo a nombre de un servidor, cargado a la cuenta deudora 11251010084 por la cantidad de $143,596.00 (CIENTO CUARENTA Y TRES MIL QUINIENTOS NOVENTA Y SEIS PESOS 00/100 M.N.).
Dicho gasto para pago de la renta del salón para posada navideña de hijos de empleados sindicalizados, con cargo a la cuenta presupuestal 01-52431010002-999999-04-13023-131-000-02E1202-44302-1-4-GCAM-000. Anexo a la presente la documentación comprobatoria:
DOCUMENTO
NO DE DOCUMENTO
MONTO
INCREPIZZCO DE LAS AMERICAS S.A. DE C.V.
1513
$ 143,596.00
Sin más por el momento, le saludo afectuosamente.
ES
09:48 a.m.
22/02/2019

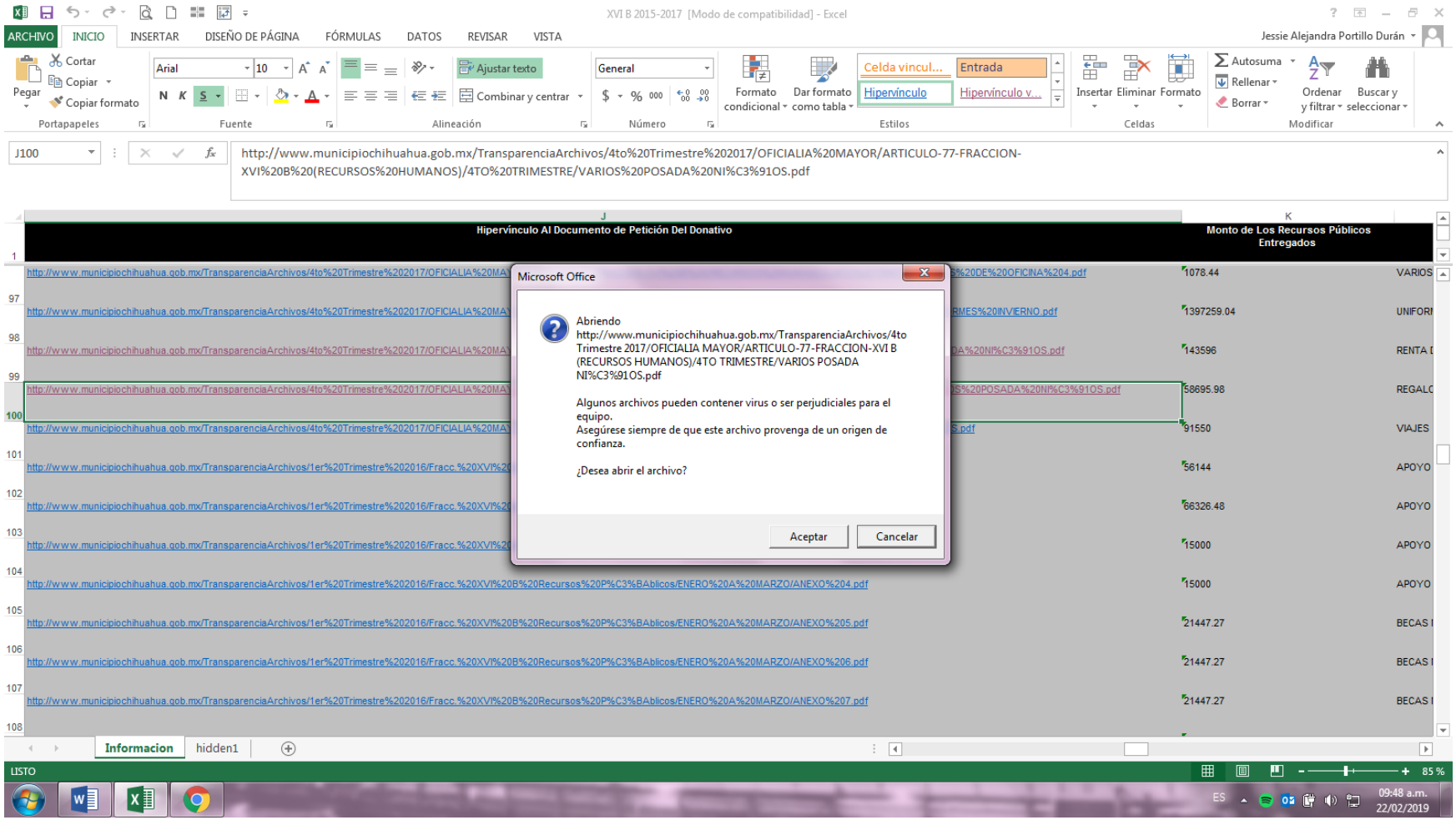
XVI B 2015-2017 [Modo de compatibilidad] - Excel
Jessie Alejandra Portillo Durán
J100
http://www.municipiochihuahua.gob.mx/TransparenciaArchivos/4to%20Trimestre%202017/OFICIALIA%20MAYOR/ARTICULO-77-FRACCION-XVI%20B%20(RECURSOS%20HUMANOS)/4TO%20TRIMESTRE/VARIOS%20POSADA%20NI%C3%91OS.pdf
Hipervínculo Al Documento de Petición Del Donativo
Monto de Los Recursos Públicos Entregados
Microsoft Office
Abriendo http://www.municipiochihuahua.gob.mx/TransparenciaArchivos/4to Trimestre 2017/OFICIALIA MAYOR/ARTICULO-77-FRACCION-XVI B (RECURSOS HUMANOS)/4TO TRIMESTRE/VARIOS POSADA NI%C3%91OS.pdf
Algunos archivos pueden contener virus o ser perjudiciales para el equipo.
Asegúrese siempre de que este archivo provenga de un origen de confianza.
¿Desea abrir el archivo?
Aceptar
Cancelar
1078.44
1397259.04
143596
58695.98
91550
56144
66326.48
15000
15000
21447.27
21447.27
21447.27
Informacion
hidden1
LISTO
09:48 a.m.
22/02/2019

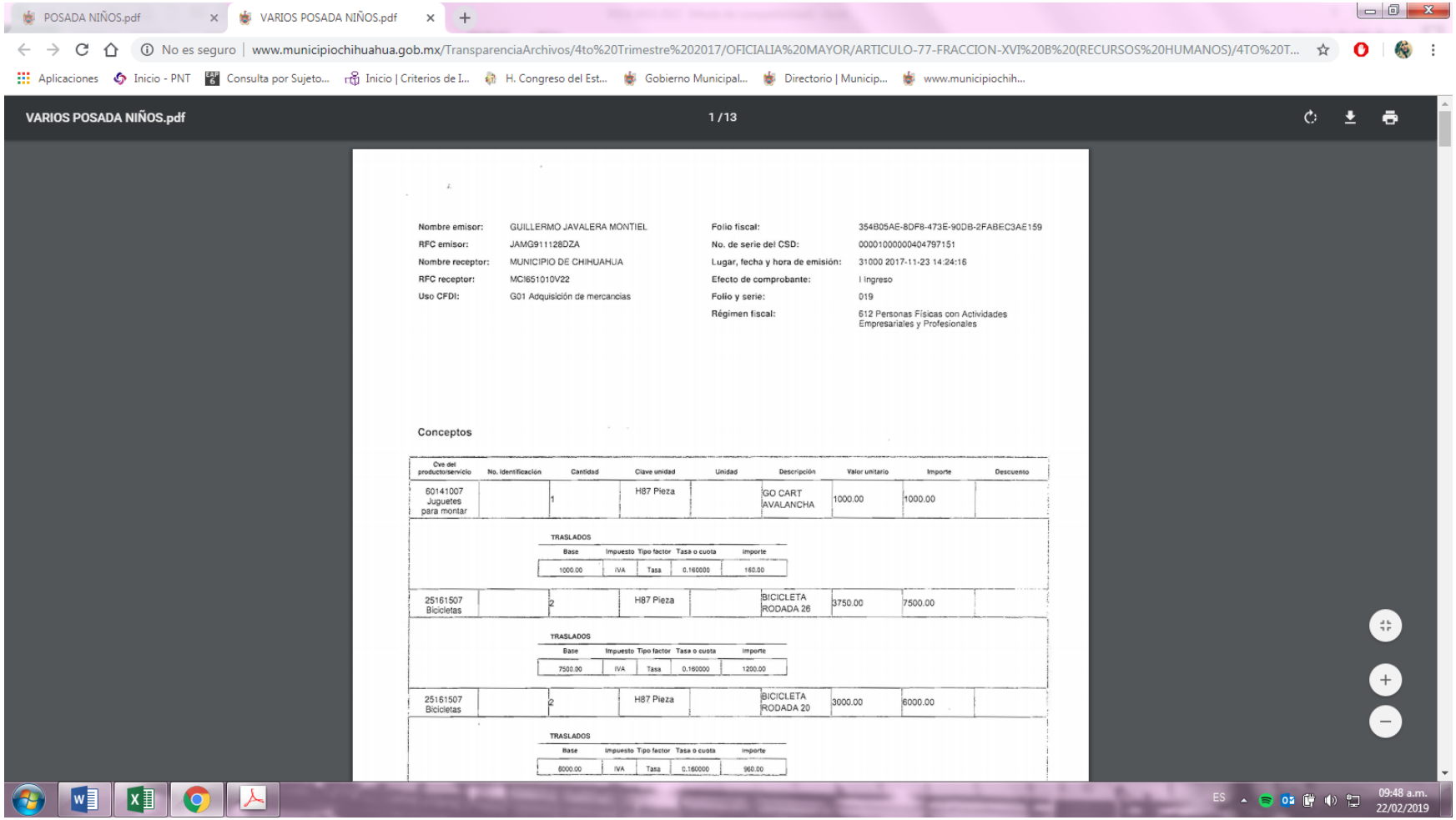
POSADA NIÑOS.pdf
VARIOS POSADA NIÑOS.pdf
No es seguro | www.municipiochihuahua.gob.mx/TransparenciaArchivos/4to%20Trimestre%202017/OFICIALIA%20MAYOR/ARTICULO-77-FRACCION-XVI%20B%20(RECURSOS%20HUMANOS)/4TO%20T...
Aplicaciones
Inicio - PNT
Consulta por Sujeto...
Inicio | Criterios de I...
H. Congreso del Est...
Gobierno Municipal...
Directorio | Municip...
www.municipiochih...
VARIOS POSADA NIÑOS.pdf
1 / 13
Nombre emisor: GUILLERMO JAVALERA MONTIEL
RFC emisor: JAMG911128DZA
Nombre receptor: MUNICIPIO DE CHIHUAHUA
RFC receptor: MCI651010V22
Uso CFDI: G01 Adquisición de mercancías
Folio fiscal: 354B05AE-8DF8-473E-90DB-2FABEC3AE159
No. de serie del CSD: 00001000000404797151
Lugar, fecha y hora de emisión: 31000 2017-11-23 14:24:16
Efecto de comprobante: I Ingreso
Folio y serie: 019
Régimen fiscal: 612 Personas Físicas con Actividades Empresariales y Profesionales
Conceptos
Cve del producto/servicio
No. identificación
Cantidad
Clave unidad
Unidad
Descripción
Valor unitario
Importe
Descuento
60141007 Juguetes para montar
1
H87 Pieza
GO CART AVALANCHA
1000.00
1000.00
TRASLADOS
Base
Impuesto
Tipo factor
Tasa o cuota
Importe
1000.00
IVA
Tasa
0.160000
160.00
25161507 Bicicletas
2
H87 Pieza
BICICLETA RODADA 26
3750.00
7500.00
TRASLADOS
Base
Impuesto
Tipo factor
Tasa o cuota
Importe
7500.00
IVA
Tasa
0.160000
1200.00
25161507 Bicicletas
2
H87 Pieza
BICICLETA RODADA 20
3000.00
6000.00
TRASLADOS
Base
Impuesto
Tipo factor
Tasa o cuota
Importe
6000.00
IVA
Tasa
0.160000
960.00
ES
09:48 a.m.
22/02/2019

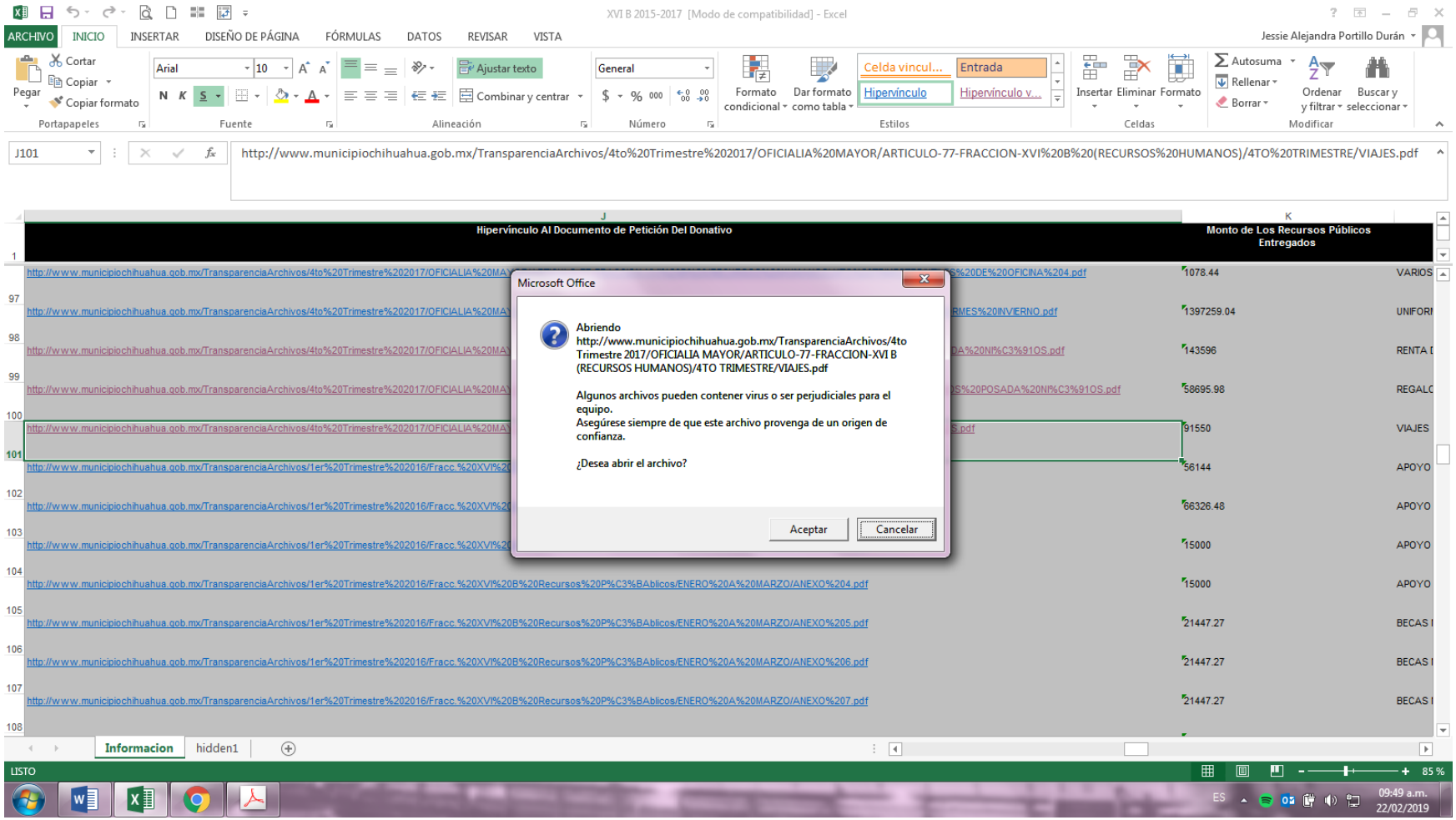
XVI B 2015-2017 [Modo de compatibilidad] - Excel
Jessie Alejandra Portillo Durán
J101
http://www.municipiochihuahua.gob.mx/TransparenciaArchivos/4to%20Trimestre%202017/OFICIALIA%20MAYOR/ARTICULO-77-FRACCION-XVI%20B%20(RECURSOS%20HUMANOS)/4TO%20TRIMESTRE/VIAJES.pdf
Hipervínculo Al Documento de Petición Del Donativo
Monto de Los Recursos Públicos Entregados
Microsoft Office
Abriendo
http://www.municipiochihuahua.gob.mx/TransparenciaArchivos/4to Trimestre 2017/OFICIALIA MAYOR/ARTICULO-77-FRACCION-XVI B (RECURSOS HUMANOS)/4TO TRIMESTRE/VIAJES.pdf
Algunos archivos pueden contener virus o ser perjudiciales para el equipo.
Asegúrese siempre de que este archivo provenga de un origen de confianza.
¿Desea abrir el archivo?
Aceptar
Cancelar
1078.44
1397259.04
143596
58695.98
91550
56144
66326.48
15000
15000
21447.27
21447.27
21447.27
Informacion
hidden1
LISTO
85 %
09:49 a.m.
22/02/2019

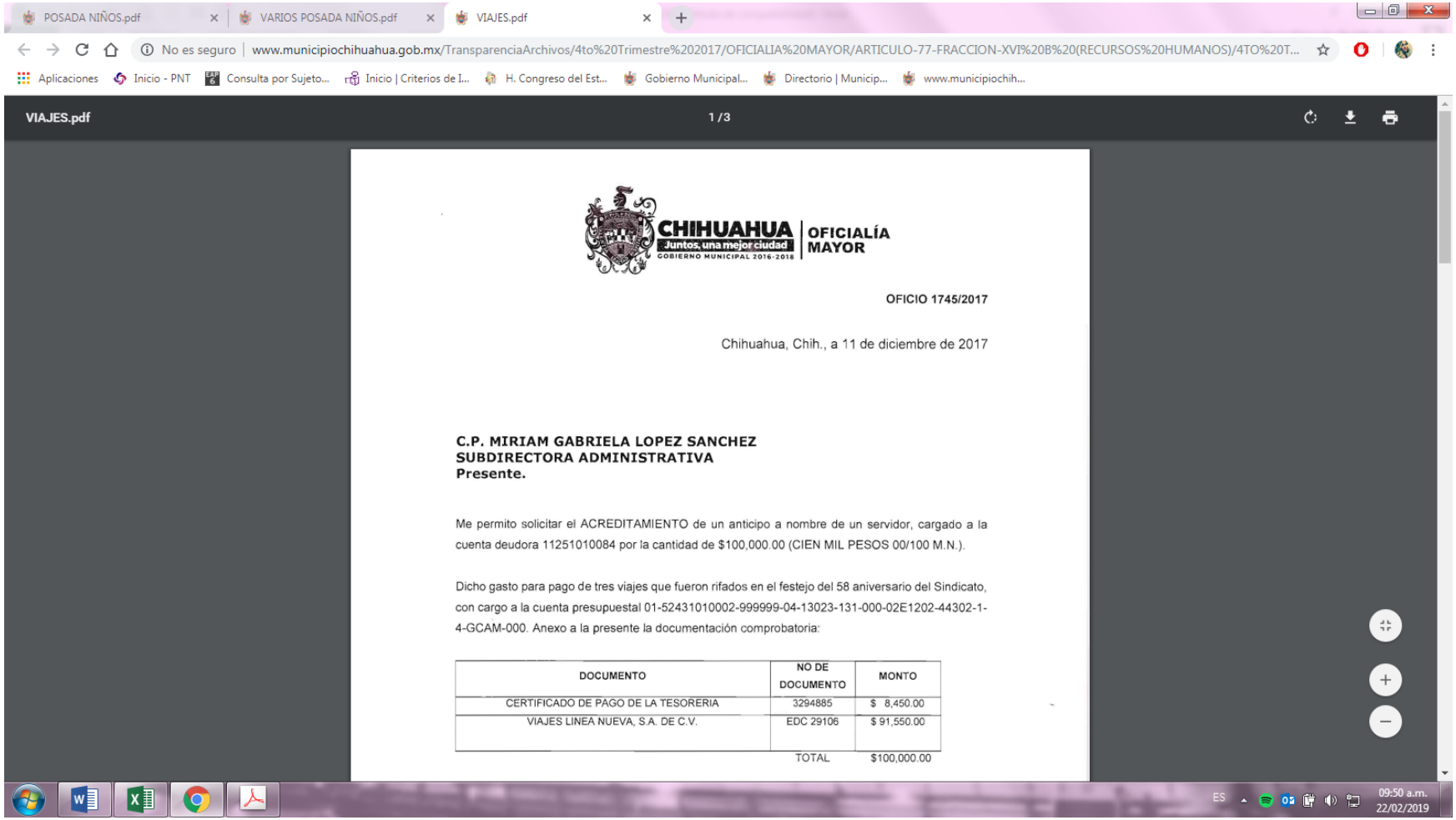
POSADA NIÑOS.pdf
VARIOS POSADA NIÑOS.pdf
VIAJES.pdf
No es seguro | www.municipiochihuahua.gob.mx/TransparenciaArchivos/4to%20Trimestre%202017/OFICIALIA%20MAYOR/ARTICULO-77-FRACCION-XVI%20B%20(RECURSOS%20HUMANOS)/4TO%20T...
Aplicaciones
Inicio - PNT
Consulta por Sujeto...
Inicio | Criterios de I...
H. Congreso del Est...
Gobierno Municipal...
Directorio | Municip...
www.municipiochih...
VIAJES.pdf
1 / 3
CHIHUAHUA
Juntos, una mejor ciudad
GOBIERNO MUNICIPAL 2016-2018
OFICIALÍA MAYOR
OFICIO 1745/2017
Chihuahua, Chih., a 11 de diciembre de 2017
C.P. MIRIAM GABRIELA LOPEZ SANCHEZ
SUBDIRECTORA ADMINISTRATIVA
Presente.
Me permito solicitar el ACREDITAMIENTO de un anticipo a nombre de un servidor, cargado a la cuenta deudora 11251010084 por la cantidad de $100,000.00 (CIEN MIL PESOS 00/100 M.N.).
Dicho gasto para pago de tres viajes que fueron rifados en el festejo del 58 aniversario del Sindicato, con cargo a la cuenta presupuestal 01-52431010002-999999-04-13023-131-000-02E1202-44302-1-4-GCAM-000. Anexo a la presente la documentación comprobatoria:
DOCUMENTO
NO DE DOCUMENTO
MONTO
CERTIFICADO DE PAGO DE LA TESORERIA
3294885
$ 8,450.00
VIAJES LINEA NUEVA, S.A. DE C.V.
EDC 29106
$ 91,550.00
TOTAL
$100,000.00
ES
09:50 a.m.
22/02/2019

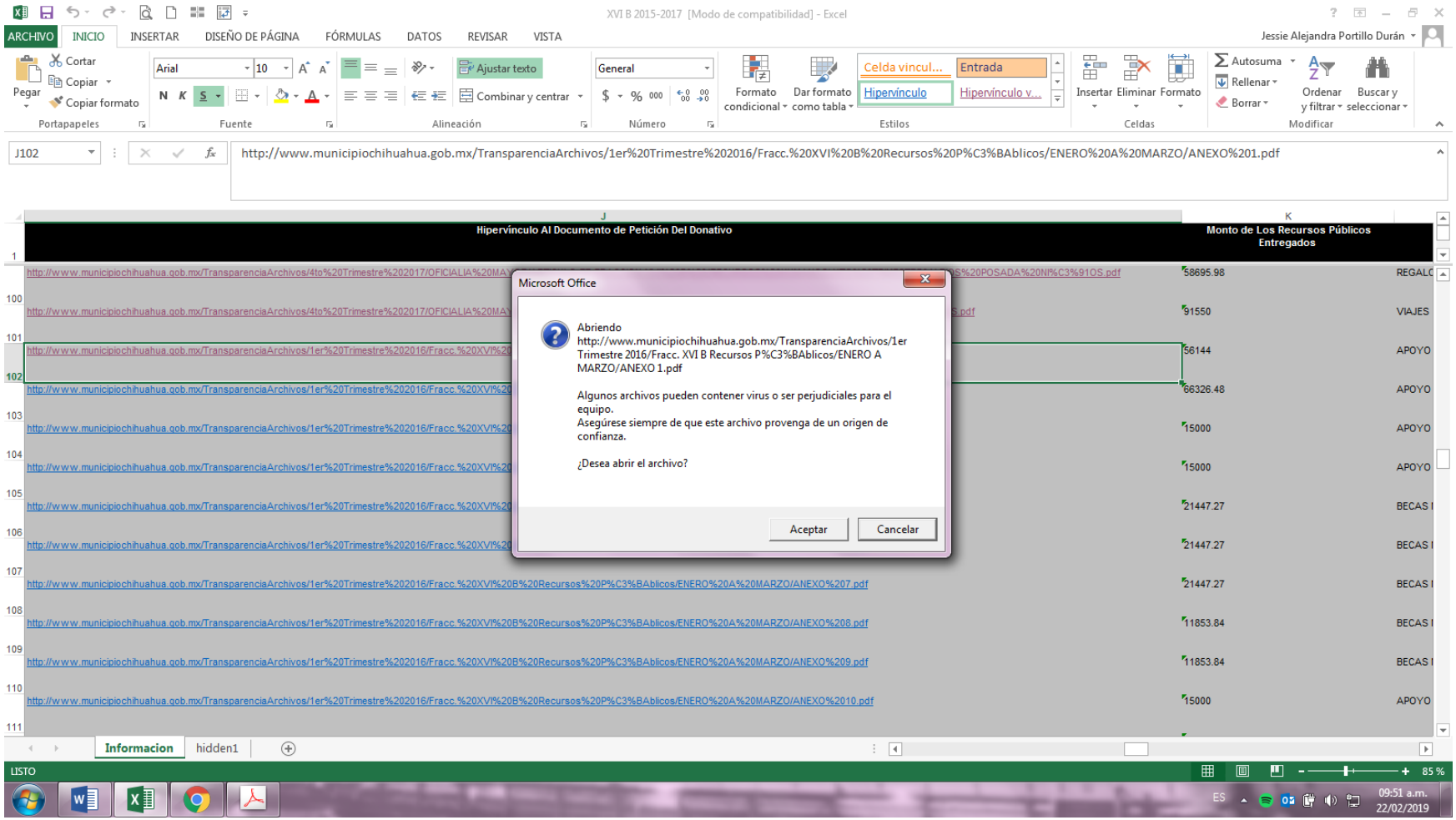
XVI B 2015-2017 [Modo de compatibilidad] - Excel
Jessie Alejandra Portillo Durán
J102
http://www.municipiochihuahua.gob.mx/TransparenciaArchivos/1er%20Trimestre%202016/Fracc.%20XVI%20B%20Recursos%20P%C3%BAblicos/ENERO%20A%20MARZO/ANEXO%201.pdf
Hipervínculo Al Documento de Petición Del Donativo
Monto de Los Recursos Públicos Entregados
Microsoft Office
Abriendo
http://www.municipiochihuahua.gob.mx/TransparenciaArchivos/1er Trimestre 2016/Fracc. XVI B Recursos P%C3%BAblicos/ENERO A MARZO/ANEXO 1.pdf
Algunos archivos pueden contener virus o ser perjudiciales para el equipo.
Asegúrese siempre de que este archivo provenga de un origen de confianza.
¿Desea abrir el archivo?
Aceptar
Cancelar
58695.98
91550
56144
66326.48
15000
15000
21447.27
21447.27
21447.27
11853.84
11853.84
15000
Informacion
hidden1
LISTO
85 %
09:51 a.m.
22/02/2019

| | | | | | | |
|---|---|---|---|---|---|---|
| | 4430201001 | AYUDAS SOCIALES A INSTITUCIONES Y AGRUPACIONES DE APORT. DIVER<br>01-52431010002-999999-04-13023-131-000-02E1202-44302-1-4-GCAM-000<br>AYUDAS SOCIALES A INSTITUCIONES Y AGRUPACIONES DE APORT. DIVER | UNIDAD | 1.00 | 56,144.00 | 56,144.00 |

TOTAL CON IVA INCLUIDO: $ 56,144.00

NOTA:

DIRECTOR DE LA DEPENDENCIA

AYUNTAMIENTO CHIHUAHUA 2013-2016
OFICIALIA MAYOR
Sub Dirección
Recursos Humanos

RESPONSABLE ÁREA ADMINISTRATIVA

OFICIALIA MAYOR
RECIBIDO
29 MAR 2016
1:08 a
SUBDIRECCIÓN ADMINISTRATIVA

ANEXO 1.pdf 1 / 1
Aplicaciones Inicio - PNT Consulta por Sujeto... Inicio | Criterios de I... H. Congreso del Est... Gobierno Municipal... Directorio | Municip... www.municipiochih...
No es seguro | www.municipiochihuahua.gob.mx/TransparenciaArchivos/1er%20Trimestre%202016/Fracc.%20XVI%20B%20Recursos%20Públicos/ENERO%20A%20MARZO/ANEXO%201.pdf
POSADA NIÑOS.pdf VARIOS POSADA NIÑOS.pdf VIAJES.pdf ANEXO 1.pdf

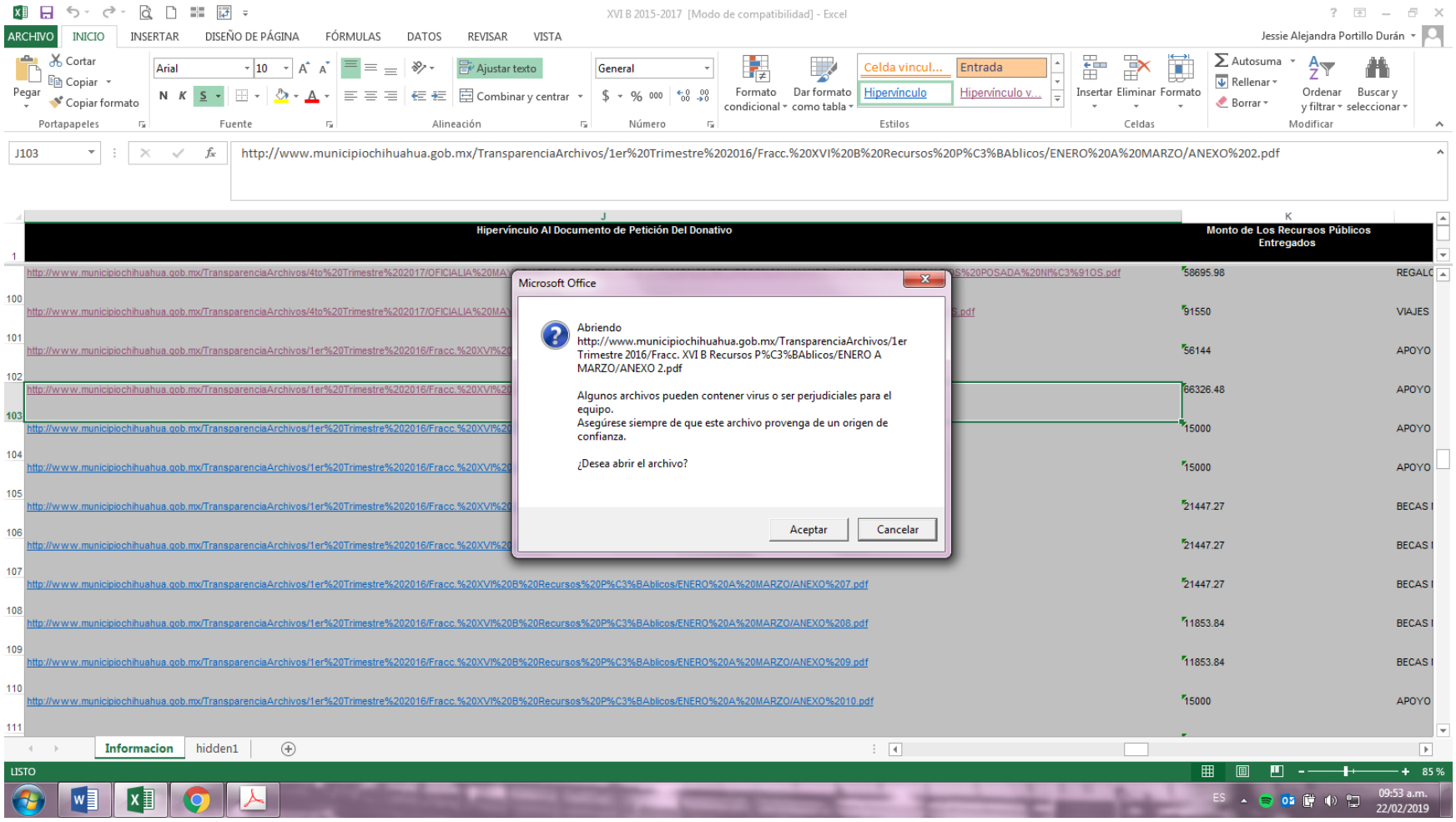
XVI B 2015-2017 [Modo de compatibilidad] - Excel
Jessie Alejandra Portillo Durán
J103
http://www.municipiochihuahua.gob.mx/TransparenciaArchivos/1er%20Trimestre%202016/Fracc.%20XVI%20B%20Recursos%20P%C3%BAblicos/ENERO%20A%20MARZO/ANEXO%202.pdf
Hipervínculo Al Documento de Petición Del Donativo
Monto de Los Recursos Públicos Entregados
Microsoft Office
Abriendo
http://www.municipiochihuahua.gob.mx/TransparenciaArchivos/1er Trimestre 2016/Fracc. XVI B Recursos P%C3%BAblicos/ENERO A MARZO/ANEXO 2.pdf
Algunos archivos pueden contener virus o ser perjudiciales para el equipo.
Asegúrese siempre de que este archivo provenga de un origen de confianza.
¿Desea abrir el archivo?
Aceptar
Cancelar
58695.98
91550
56144
66326.48
15000
15000
21447.27
21447.27
21447.27
11853.84
11853.84
15000
Informacion
hidden1
LISTO
85 %
09:53 a.m.
22/02/2019

POSADA NIÑOS.pdf | VARIOS POSADA NIÑOS.pdf | VIAJES.pdf | ANEXO 1.pdf | ANEXO 2.pdf

No es seguro | www.municipiochihuahua.gob.mx/TransparenciaArchivos/1er%20Trimestre%202016/Fracc.%20XVI%20B%20Recursos%20Públicos/ENERO%20A%20MARZO/ANEXO%202.pdf

Aplicaciones | Inicio - PNT | Consulta por Sujeto... | Inicio | Criterios de I... | H. Congreso del Est... | Gobierno Municipal... | Directorio | Municip... | www.municipiochih...

NOTA:

| | | | | | |
|---|---|---|---|---|---|
| 44302010001 | AYUDAS SOCIALES A INSTITUCIONES Y AGRUPACIONES DE APORT. DIVER. 01-52431010002-999999-04-13023-131-000-02E1202-44302-1-4-CAM-000 | UNIDAD | 1.00 | 66,326.48 | 66,326.48 |
| | TOTAL CON IVA INCLUIDO: | $ | | | 66,326.48 |

DIRECTOR DE LA DEPENDENCIA

RESPONSABLE ÁREA ADMINISTRATIVA

AYUNTAMIENTO CHIHUAHUA 2013 2016
OFICIALÍA MAYOR
Sub Dirección
Recursos Humanos

09:53 a.m.
22/02/2019

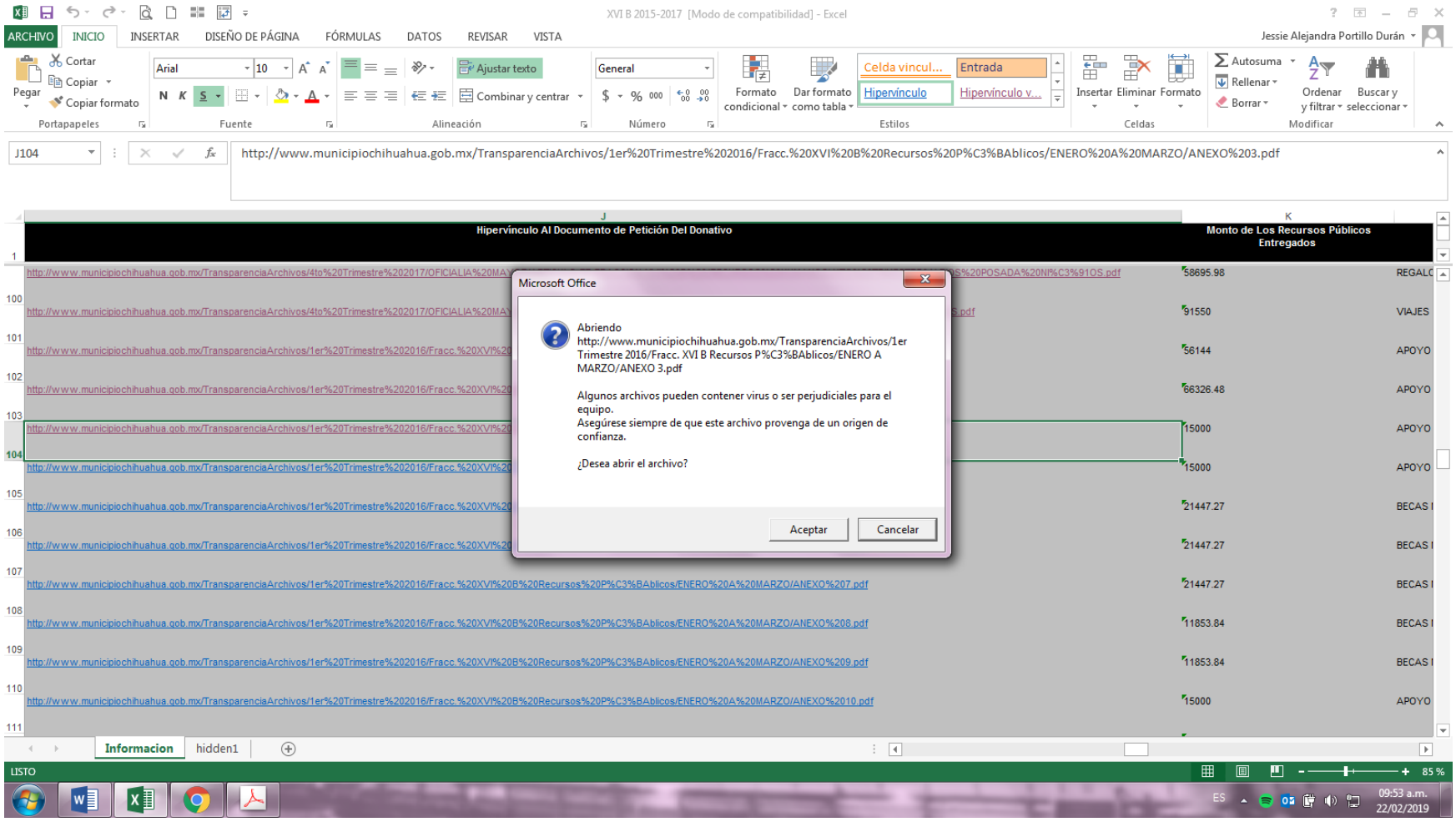
XVI B 2015-2017 [Modo de compatibilidad] - Excel
Jessie Alejandra Portillo Durán
J104
http://www.municipiochihuahua.gob.mx/TransparenciaArchivos/1er%20Trimestre%202016/Fracc.%20XVI%20B%20Recursos%20P%C3%BAblicos/ENERO%20A%20MARZO/ANEXO%203.pdf
Hipervínculo Al Documento de Petición Del Donativo
Monto de Los Recursos Públicos Entregados
Microsoft Office
Abriendo
http://www.municipiochihuahua.gob.mx/TransparenciaArchivos/1er Trimestre 2016/Fracc. XVI B Recursos P%C3%BAblicos/ENERO A MARZO/ANEXO 3.pdf
Algunos archivos pueden contener virus o ser perjudiciales para el equipo.
Asegúrese siempre de que este archivo provenga de un origen de confianza.
¿Desea abrir el archivo?
Aceptar
Cancelar
Informacion
hidden1
LISTO
85 %
09:53 a.m.
22/02/2019

POSADA NIÑOS.pdf | VARIOS POSADA NIÑOS.pdf | VIAJES.pdf | ANEXO 1.pdf | ANEXO 2.pdf | ANEXO 3.pdf

No es seguro | www.municipiochihuahua.gob.mx/TransparenciaArchivos/1er%20Trimestre%202016/Fracc.%20XVI%20B%20Recursos%20Públicos/ENERO%20A%20MARZO/ANEXO%203.pdf

Aplicaciones | Inicio - PNT | Consulta por Sujeto... | Inicio | Criterios de I... | H. Congreso del Est... | Gobierno Municipal... | Directorio | Municip... | www.municipiochih...

| | | | | | | |
|---|---|---|---|---|---|---|
| 44302010001 | AYUDAS SOCIALES A INSTITUCIONES Y AGRUPACIONES DE APORT. DIVER. 01-52431010002-999999-04-13023-131-000-02E1202-44302-1-4-GCAM-000 AYUDAS SOCIALES A INSTITUCIONES Y AGRUPACIONES DE APORT. DIVER. | UNIDAD | 1.00 | 15,000.00 | 15,000.00 | |

TOTAL CON IVA INCLUIDO: $ 15,000.00

NOTA:

DIRECTOR DE LA DEPENDENCIA

RESPONSABLE ÁREA ADMINISTRATIVA

AYUNTAMIENTO CHIHUAHUA 2016-2018 OFICIALÍA MAYOR Sub Dirección Recursos Humanos

16 MAR 2016 12:33

ES 09:53 a.m. 22/02/2019

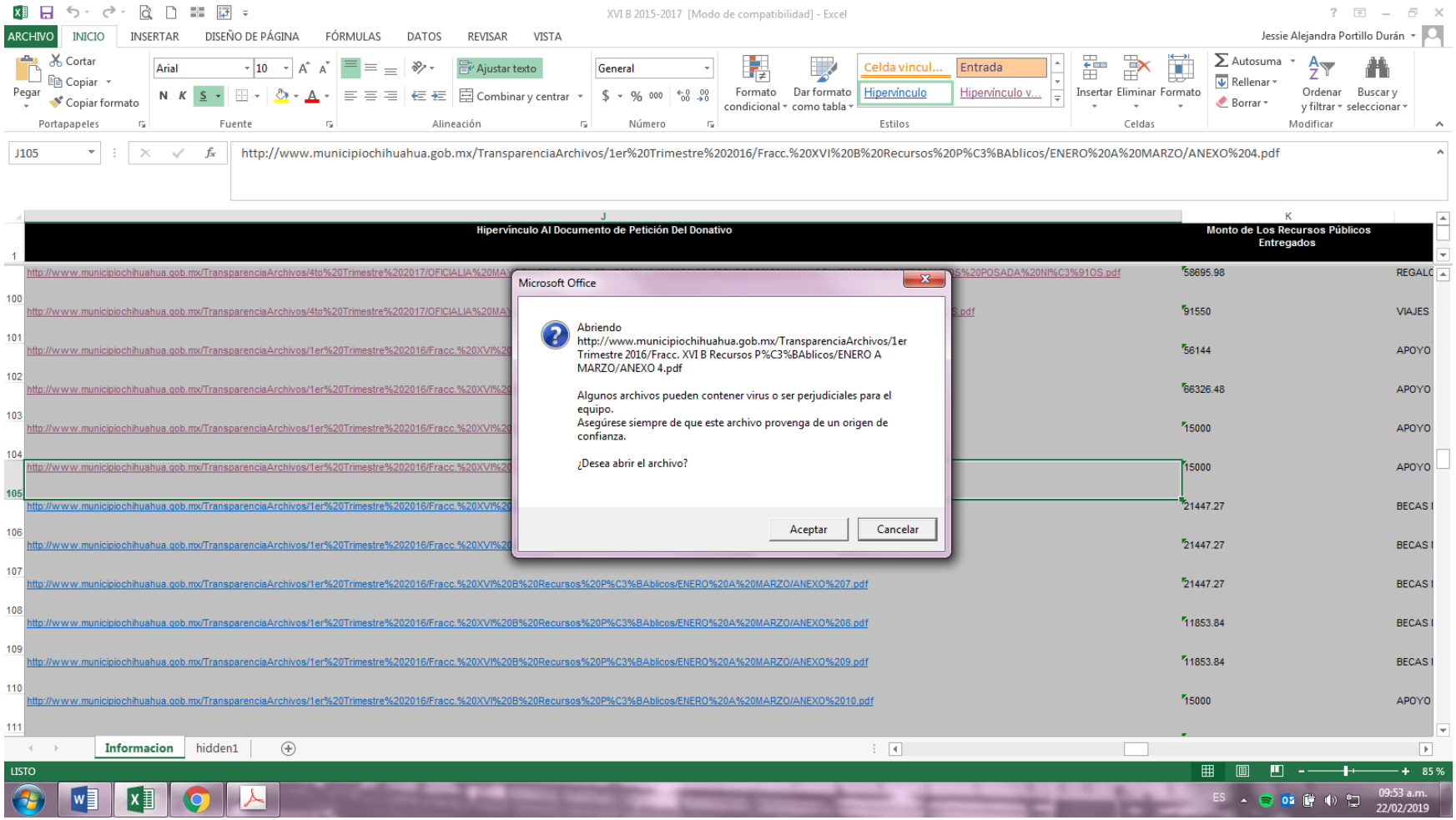
XVI B 2015-2017 [Modo de compatibilidad] - Excel
Jessie Alejandra Portillo Durán
J105
http://www.municipiochihuahua.gob.mx/TransparenciaArchivos/1er%20Trimestre%202016/Fracc.%20XVI%20B%20Recursos%20P%C3%BAblicos/ENERO%20A%20MARZO/ANEXO%204.pdf
Hipervínculo Al Documento de Petición Del Donativo
Monto de Los Recursos Públicos Entregados
Microsoft Office
Abriendo
http://www.municipiochihuahua.gob.mx/TransparenciaArchivos/1er Trimestre 2016/Fracc. XVI B Recursos P%C3%BAblicos/ENERO A MARZO/ANEXO 4.pdf
Algunos archivos pueden contener virus o ser perjudiciales para el equipo.
Asegúrese siempre de que este archivo provenga de un origen de confianza.
¿Desea abrir el archivo?
Aceptar
Cancelar
Informacion
hidden1
LISTO
85 %
09:53 a.m.
22/02/2019

| | | | | | | |
|---|---|---|---|---|---|---|
| | 4430201001 | AYUDAS SOCIALES A INSTITUCIONES Y AGRUPACIONES DE APORT. DIVER: 01-52431010002-999999-04-13023-131-000-02E1202-44302-1-4-GCAM-000 AYUDAS SOCIALES A INSTITUCIONES Y AGRUPACIONES DE APORT. DIVER: | UNIDAD | 1.00 | 15,000.00 | 15,000.00 |

TOTAL CON IVA INCLUIDO: $ 15,000.00

NOTA:

DIRECTOR DE LA DEPENDENCIA

AYUNTAMIENTO CHIHUAHUA 2013 - 2016
OFICIALIA MAYOR
Sub Dirección
Recursos Humanos

RESPONSABLE ÁREA ADMINISTRATIVA

OFICIALIA MAYOR
RECIBIDO
16 MAR 2016
12:58 a
SUBDIRECCIÓN ADMINISTRATIVA

No es seguro | www.municipiochihuahua.gob.mx/TransparenciaArchivos/1er%20Trimestre%202016/Fracc.%20XVI%20B%20Recursos%20Públicos/ENERO%20A%20MARZO/ANEXO%204.pdf
Aplicaciones Inicio - PNT Consulta por Sujeto... Inicio | Criterios de I... H. Congreso del Est... Gobierno Municipal... Directorio | Municip... www.municipiochih...
POSADA NIÑOS.pdf VARIOS POSADA NIÑOS VIAJES.pdf ANEXO 1.pdf ANEXO 2.pdf ANEXO 3.pdf ANEXO 4.pdf
ANEXO 4.pdf 1 / 2
ES 09:54 a.m. 22/02/2019

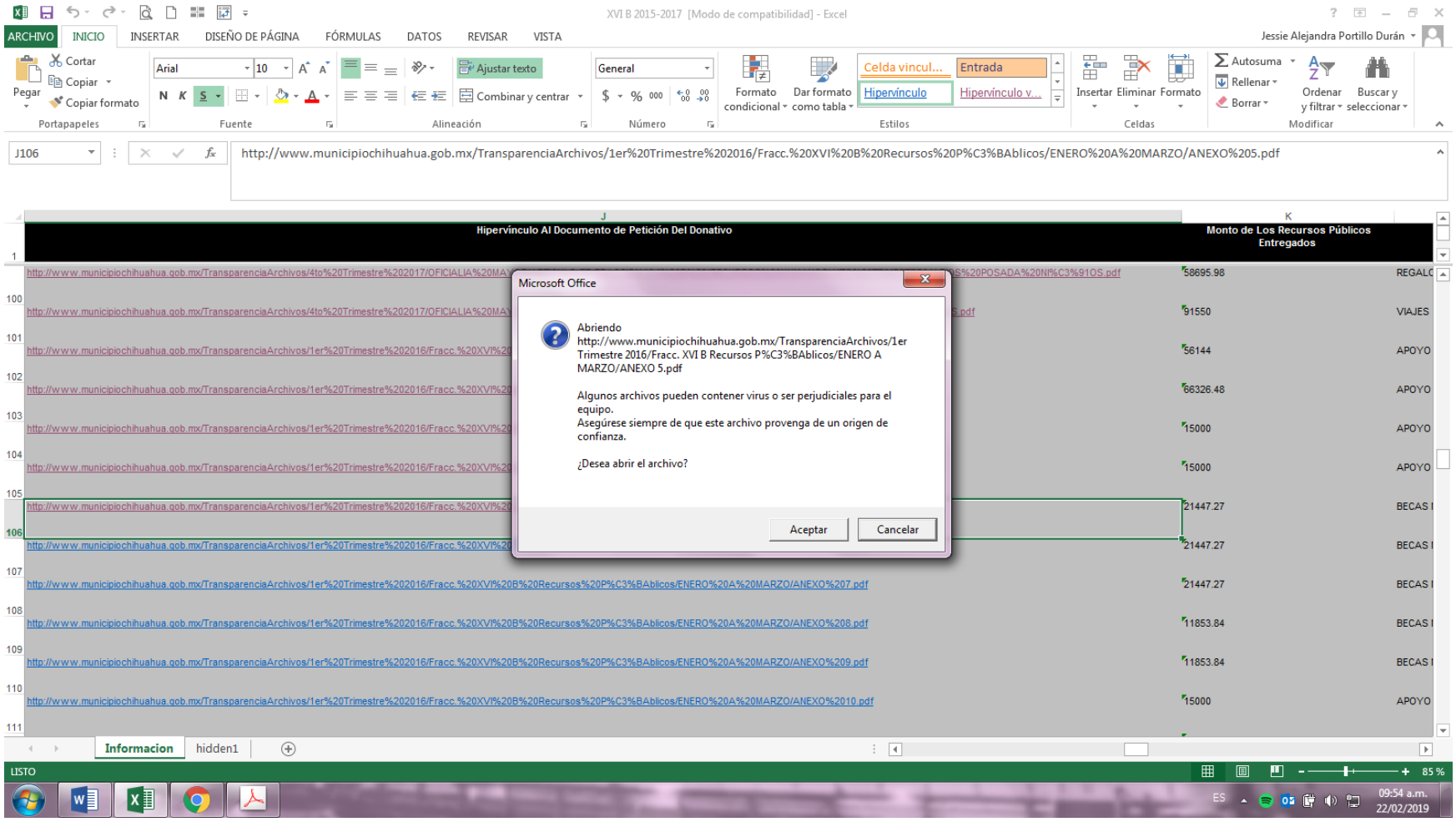
XVI B 2015-2017 [Modo de compatibilidad] - Excel
Jessie Alejandra Portillo Durán
J106
http://www.municipiochihuahua.gob.mx/TransparenciaArchivos/1er%20Trimestre%202016/Fracc.%20XVI%20B%20Recursos%20P%C3%BAblicos/ENERO%20A%20MARZO/ANEXO%205.pdf
Hipervínculo Al Documento de Petición Del Donativo
Monto de Los Recursos Públicos Entregados
Microsoft Office
Abriendo
http://www.municipiochihuahua.gob.mx/TransparenciaArchivos/1er Trimestre 2016/Fracc. XVI B Recursos P%C3%BAblicos/ENERO A MARZO/ANEXO 5.pdf
Algunos archivos pueden contener virus o ser perjudiciales para el equipo.
Asegúrese siempre de que este archivo provenga de un origen de confianza.
¿Desea abrir el archivo?
Aceptar
Cancelar
Informacion
hidden1
LISTO
85 %
09:54 a.m.
22/02/2019

POSADA NIÑOS.pdf | VARIOS POSADA NI | VIAJES.pdf | ANEXO 1.pdf | ANEXO 2.pdf | ANEXO 3.pdf | ANEXO 4.pdf | ANEXO 5.pdf

No es seguro | www.municipiochihuahua.gob.mx/TransparenciaArchivos/1er%20Trimestre%202016/Fracc.%20XVI%20B%20Recursos%20Públicos/ENERO%20A%20MARZO/ANEXO%205.pdf

Aplicaciones | Inicio - PNT | Consulta por Sujeto... | Inicio | Criterios de I... | H. Congreso del Est... | Gobierno Municipal... | Directorio | Municip... | www.municipiochih...

ANEXO 5.pdf 1 / 2

OFICIALÍA MAYOR
Sub Dirección
Recursos Humanos

DIRECTOR DE LA DEPENDENCIA

RESPONSABLE ÁREA ADMINISTRATIVA

NOTA:

| | | | | | | | |
|---|---|---|---|---|---|---|---|
| 2 | 15804010001 | BECAS PARA HIJOS DE TRABAJADORES 01-61110600004-999999-04-13023-131-000-02E1506-15804-1-4-GCAM-000 BECAS PARA HIJOS DE TRABAJADORES | UNIDAD | 33.00 | 332.07 | 10,958.31 |
| | 15804010001 | BECAS PARA HIJOS DE TRABAJADORES 01-61110600004-999999-04-13023-131-000-02E1506-15804-1-4-GCAM-000 BECAS PARA HIJOS DE TRABAJADORES | UNIDAD | 36.00 | 291.36 | 10,488.96 |

TOTAL CON IVA INCLUIDO: $ 21,447.27

ES 09:54 a.m. 22/02/2019

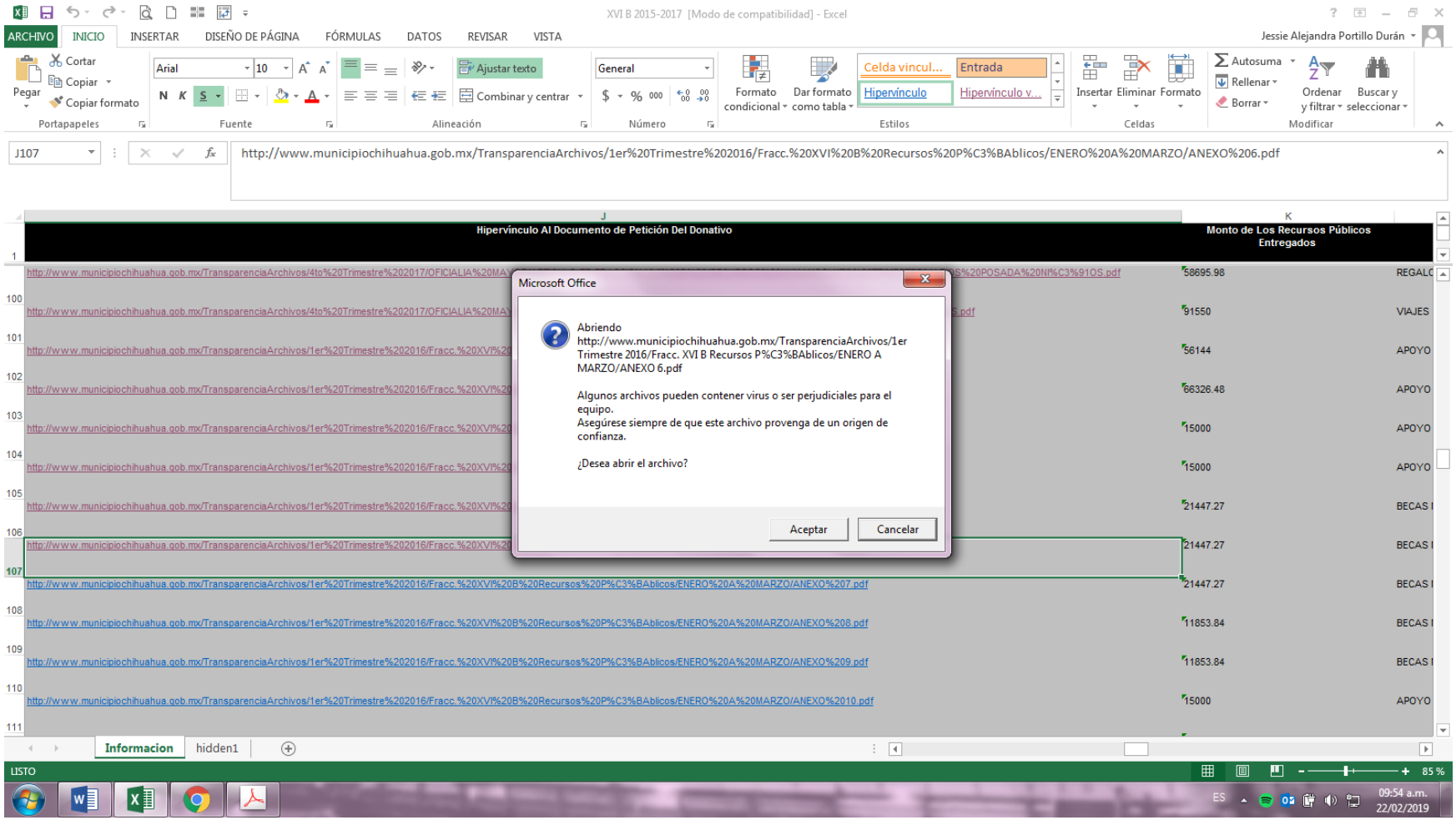
XVI B 2015-2017 [Modo de compatibilidad] - Excel
ARCHIVO
INICIO
INSERTAR
DISEÑO DE PÁGINA
FÓRMULAS
DATOS
REVISAR
VISTA
Jessie Alejandra Portillo Durán
J107
http://www.municipiochihuahua.gob.mx/TransparenciaArchivos/1er%20Trimestre%202016/Fracc.%20XVI%20B%20Recursos%20P%C3%BAblicos/ENERO%20A%20MARZO/ANEXO%206.pdf
Hipervínculo Al Documento de Petición Del Donativo
Monto de Los Recursos Públicos Entregados
Microsoft Office
Abriendo
http://www.municipiochihuahua.gob.mx/TransparenciaArchivos/1er Trimestre 2016/Fracc. XVI B Recursos P%C3%BAblicos/ENERO A MARZO/ANEXO 6.pdf
Algunos archivos pueden contener virus o ser perjudiciales para el equipo.
Asegúrese siempre de que este archivo provenga de un origen de confianza.
¿Desea abrir el archivo?
Aceptar
Cancelar
58695.98
91550
56144
66326.48
15000
15000
21447.27
21447.27
21447.27
11853.84
11853.84
15000
Informacion
hidden1
LISTO
85 %
09:54 a.m.
22/02/2019

POSADA NIÑOS | VARIOS POSADA | VIAJES.pdf | ANEXO 1.pdf | ANEXO 2.pdf | ANEXO 3.pdf | ANEXO 4.pdf | ANEXO 5.pdf | ANEXO 6.pdf

No es seguro | www.municipiochihuahua.gob.mx/TransparenciaArchivos/1er%20Trimestre%202016/Fracc.%20XVI%20B%20Recursos%20Públicos/ENERO%20A%20MARZO/ANEXO%206.pdf

Aplicaciones | Inicio - PNT | Consulta por Sujeto... | Inicio | Criterios de I... | H. Congreso del Est... | Gobierno Municipal... | Directorio | Municip... | www.municipiochih...

| | | | | | | | |
|---|---|---|---|---|---|---|---|
| 2 | 1590401001 | BECAS PARA HIJOS DE TRABAJADORES 01-5115106004-999999-04-13023-131-000-02E1508-1590I-1-I-GCAM-000 BECAS PARA HIJOS DE TRABAJADORES | UNIDAD | 33.00 | 332.07 | | 10,958.31 |
| | 1590401001 | BECAS PARA HIJOS DE TRABAJADORES 01-5115106004-999999-04-13023-131-000-02E1508-1590I-1-I-GCAM-000 BECAS PARA HIJOS DE TRABAJADORES | UNIDAD | 36.00 | 291.36 | | 10,488.96 |

TOTAL CON IVA INCLUIDO: $ 21,447.27

NOTA:

DIRECTOR DE LA DEPENDENCIA

RESPONSABLE ÁREA ADMINISTRATIVA

OFICIALÍA MAYOR
Sub Dirección
Recursos Humanos

09:55 a.m.
22/02/2019

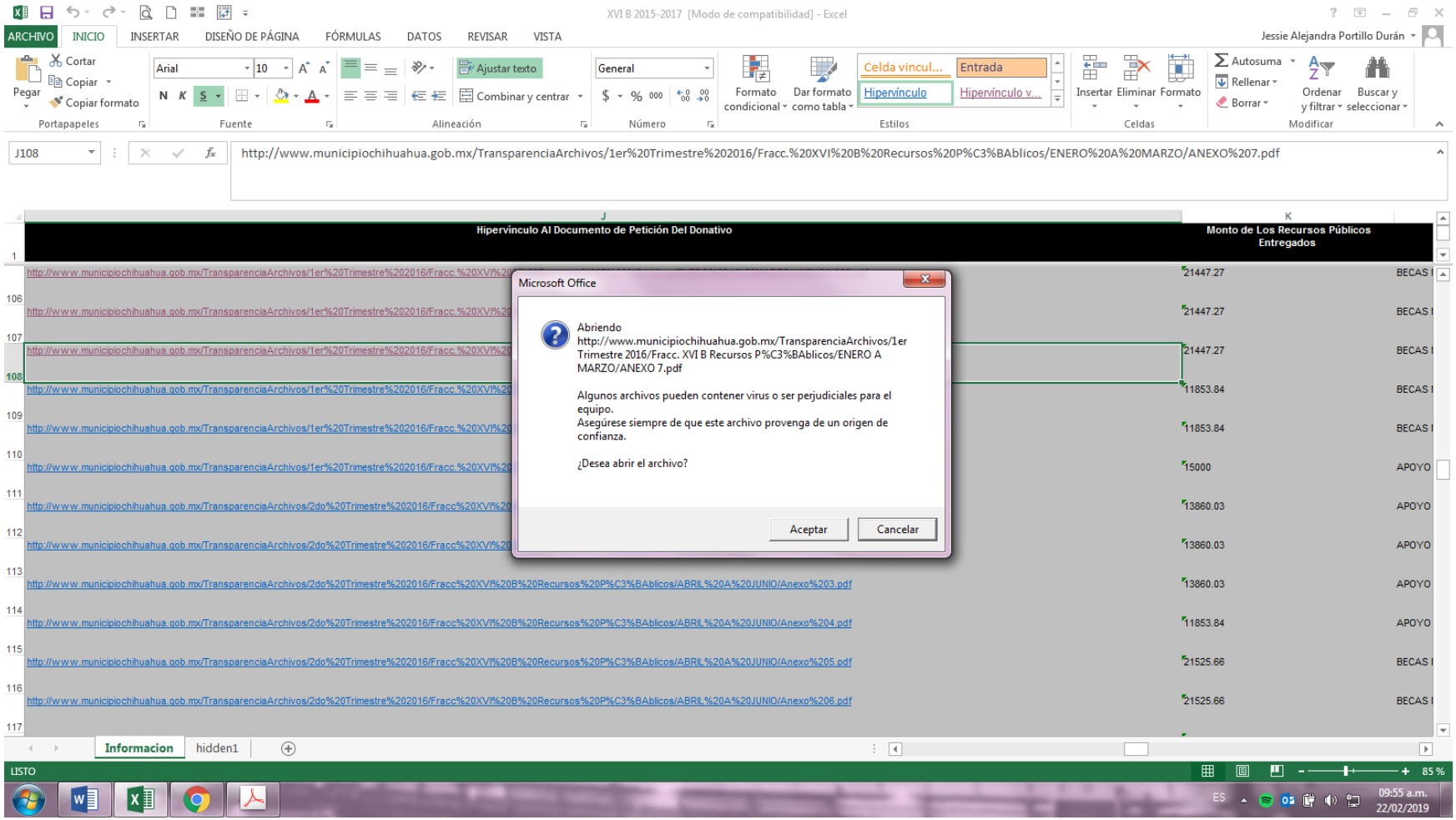
XVI B 2015-2017 [Modo de compatibilidad] - Excel
Jessie Alejandra Portillo Durán
J108
http://www.municipiochihuahua.gob.mx/TransparenciaArchivos/1er%20Trimestre%202016/Fracc.%20XVI%20B%20Recursos%20P%C3%BAblicos/ENERO%20A%20MARZO/ANEXO%207.pdf
Hipervínculo Al Documento de Petición Del Donativo
Monto de Los Recursos Públicos Entregados
Microsoft Office
Abriendo
http://www.municipiochihuahua.gob.mx/TransparenciaArchivos/1er Trimestre 2016/Fracc. XVI B Recursos P%C3%BAblicos/ENERO A MARZO/ANEXO 7.pdf
Algunos archivos pueden contener virus o ser perjudiciales para el equipo.
Asegúrese siempre de que este archivo provenga de un origen de confianza.
¿Desea abrir el archivo?
Aceptar
Cancelar
Informacion
hidden1
LISTO
85 %
09:55 a.m.
22/02/2019

| | | | | | | |
|---|---|---|---|---|---|---|
| | 1590401001 | BECAS PARA HIJOS DE TRABAJADORES<br>01-51151060004-999999-04-13023-131-000-02E1508-15904-1-4-GCAM-000<br>BECAS PARA HIJOS DE TRABAJADORES | UNIDAD | 36.00 | 291.36 | 10,488.96 |
| 2 | 1590401001 | BECAS PARA HIJOS DE TRABAJADORES<br>01-51151060004-999999-04-13023-131-000-02E1508-15904-1-4-GCAM-000<br>BECAS PARA HIJOS DE TRABAJADORES | UNIDAD | 33.00 | 332.07 | 10,958.31 |

TOTAL CON IVA INCLUIDO: $ 21,447.27

NOTA:

DIRECTOR DE LA DEPENDENCIA

AYUNTAMIENTO CHIHUAHUA 2013-2016
OFICIALIA MAYOR
Sub Dirección
Recursos Humanos

RESPONSABLE ÁREA ADMINISTRATIVA

29 MAR 2013
1:08 a.

ANEXO 7.pdf 1 / 2
Aplicaciones Inicio - PNT Consulta por Sujeto... Inicio | Criterios de I... H. Congreso del Est... Gobierno Municipal... Directorio | Municip... www.municipiochih...
No es seguro | www.municipiochihuahua.gob.mx/TransparenciaArchivos/1er%20Trimestre%202016/Fracc.%20XVI%20B%20Recursos%20Públicos/ENERO%20A%20MARZO/ANEXO%207.pdf
POSADA NIÑ VARIOS POSA VIAJES.pdf ANEXO 1.pdf ANEXO 2.pdf ANEXO 3.pdf ANEXO 4.pdf ANEXO 5.pdf ANEXO 6.pdf ANEXO 7.pdf

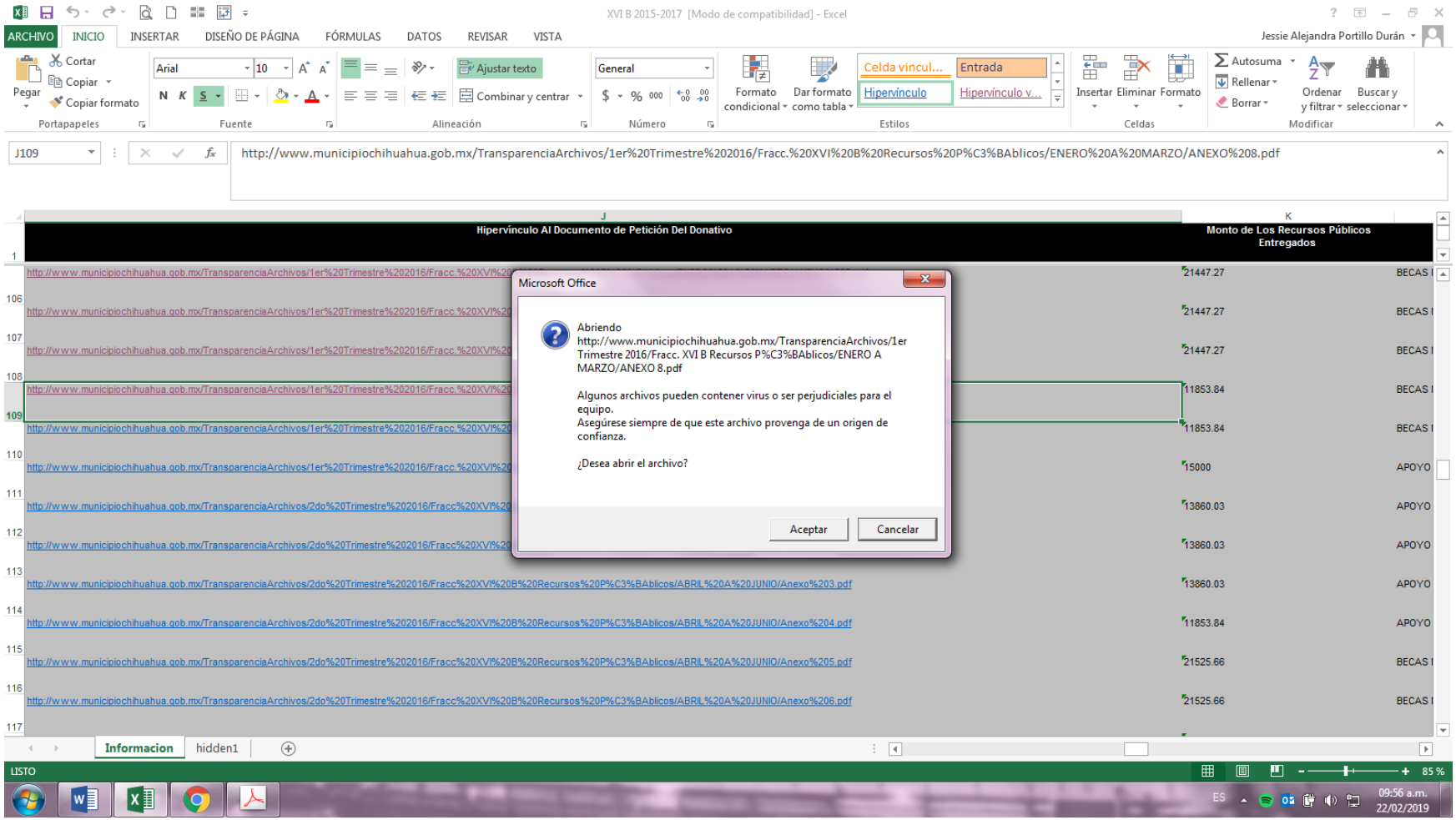
XVI B 2015-2017 [Modo de compatibilidad] - Excel
Jessie Alejandra Portillo Durán
J109
http://www.municipiochihuahua.gob.mx/TransparenciaArchivos/1er%20Trimestre%202016/Fracc.%20XVI%20B%20Recursos%20P%C3%BAblicos/ENERO%20A%20MARZO/ANEXO%208.pdf
Hipervínculo Al Documento de Petición Del Donativo
Monto de Los Recursos Públicos Entregados
Microsoft Office
Abriendo http://www.municipiochihuahua.gob.mx/TransparenciaArchivos/1er Trimestre 2016/Fracc. XVI B Recursos P%C3%BAblicos/ENERO A MARZO/ANEXO 8.pdf
Algunos archivos pueden contener virus o ser perjudiciales para el equipo.
Asegúrese siempre de que este archivo provenga de un origen de confianza.
¿Desea abrir el archivo?
Aceptar
Cancelar
Informacion
hidden1
LISTO
09:56 a.m.
22/02/2019

| | | | | | | |
|---|---|---|---|---|---|---|
| | 1590401001 | BECAS PARA HIJOS DE TRABAJADORES<br>01-51151060004-999999-04-13023-131-000-02E1509-15904-1-4-GCAM-000<br>BECAS PARA HIJOS DE TRABAJADORES | UNIDAD | 26.00 | 332.07 | 8,633.82 |
| 2 | 1590401001 | BECAS PARA HIJOS DE TRABAJADORES<br>01-51151060004-999999-04-13023-131-000-02E1509-15904-1-4-GCAM-000<br>BECAS PARA HIJOS DE TRABAJADORES | UNIDAD | 9.00 | 357.78 | 3,220.02 |
| | | | | | TOTAL CON IVA INCLUIDO: | $ 11,853.84 |

NOTA:

DIRECTOR DE LA DEPENDENCIA

AYUNTAMIENTO CHIHUAHUA 2012 - 2015
OFICIALIA MAYOR
Sub Dirección
Recursos Humanos

RESPONSABLE ÁREA ADMINISTRATIVA

29 MAR 2013
1:08 a.

ANEXO 8.pdf 1 / 2
Aplicaciones Inicio - PNT Consulta por Sujeto... Inicio | Criterios de I... H. Congreso del Est... Gobierno Municipal... Directorio | Municip... www.municipiochih...
No es seguro | www.municipiochihuahua.gob.mx/TransparenciaArchivos/1er%20Trimestre%202016/Fracc.%20XVI%20B%20Recursos%20Públicos/ENERO%20A%20MARZO/ANEXO%208.pdf
POSADA NI VARIOS PO VIAJES.pdf ANEXO 1.p ANEXO 2.p ANEXO 3.p ANEXO 4.p ANEXO 5.p ANEXO 6.p ANEXO 7.p ANEXO 8.p

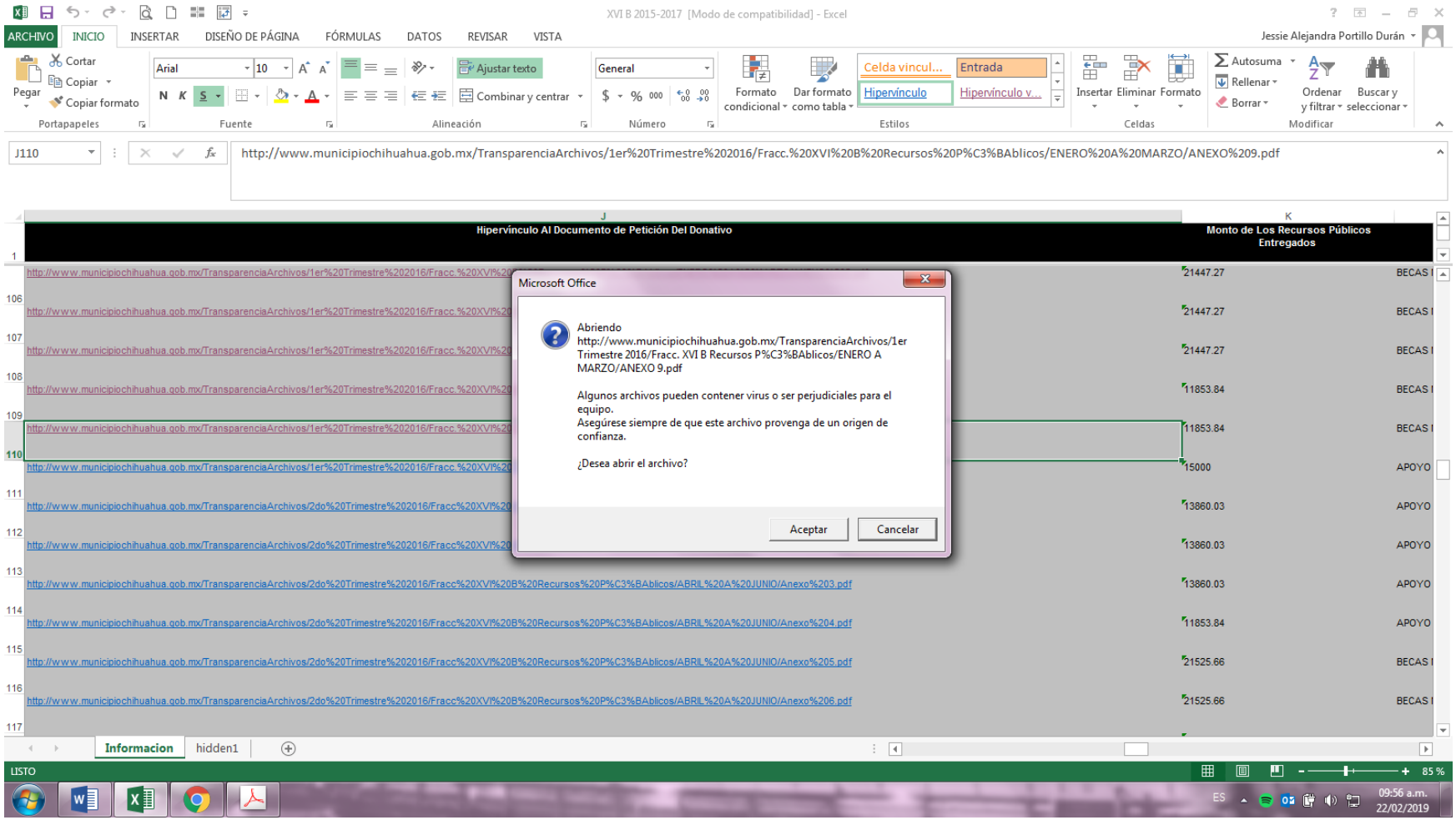
XVI B 2015-2017 [Modo de compatibilidad] - Excel
Jessie Alejandra Portillo Durán
J110
http://www.municipiochihuahua.gob.mx/TransparenciaArchivos/1er%20Trimestre%202016/Fracc.%20XVI%20B%20Recursos%20P%C3%BAblicos/ENERO%20A%20MARZO/ANEXO%209.pdf
Hipervínculo Al Documento de Petición Del Donativo
Monto de Los Recursos Públicos Entregados
Microsoft Office
Abriendo http://www.municipiochihuahua.gob.mx/TransparenciaArchivos/1er Trimestre 2016/Fracc. XVI B Recursos P%C3%BAblicos/ENERO A MARZO/ANEXO 9.pdf
Algunos archivos pueden contener virus o ser perjudiciales para el equipo.
Asegúrese siempre de que este archivo provenga de un origen de confianza.
¿Desea abrir el archivo?
Aceptar
Cancelar
Informacion
hidden1
LISTO
85 %
09:56 a.m.
22/02/2019

| | | | | | | |
|---|---|---|---|---|---|---|
| | 1590401001 | BECAS PARA HIJOS DE TRABAJADORES<br>01-51151060004-999999-04-13023-131-000-02E1509-15904-1-4-GCAM-000<br>BECAS PARA HIJOS DE TRABAJADORES | UNIDAD | 26.00 | 332.07 | 8,633.82 |
| 2 | 1590401001 | BECAS PARA HIJOS DE TRABAJADORES<br>01-51151060004-999999-04-13023-131-000-02E1509-15904-1-4-GCAM-000<br>BECAS PARA HIJOS DE TRABAJADORES | UNIDAD | 9.00 | 357.78 | 3,220.02 |

TOTAL CON IVA INCLUIDO: $ 11,853.84

NOTA:

DIRECTOR DE LA DEPENDENCIA

AYUNTAMIENTO CHIHUAHUA 2013 - 2016
OFICIALIA MAYOR
Sub Dirección
Recursos Humanos

RESPONSABLE ÁREA ADMINISTRATIVA

1:00 p.

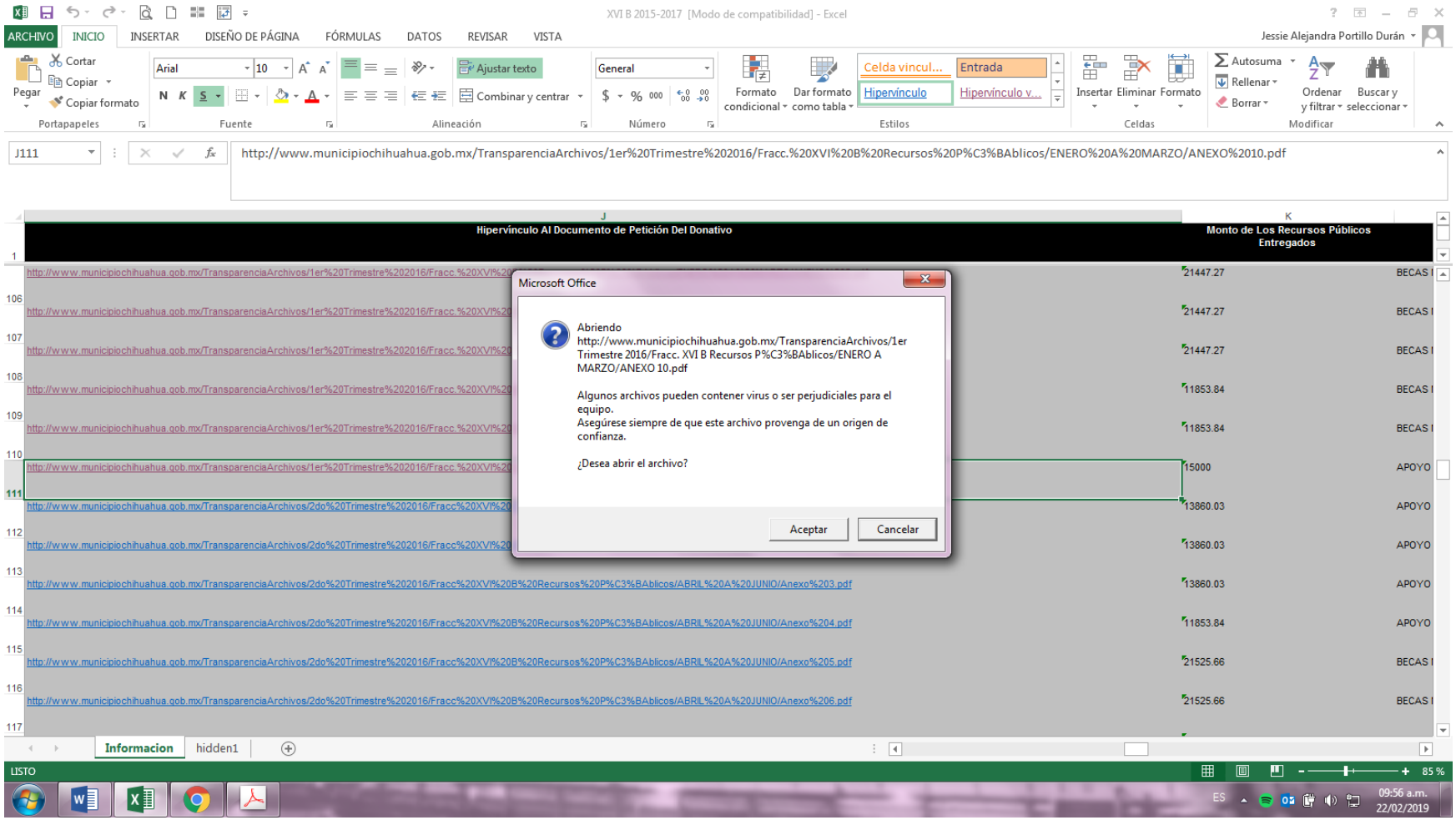
XVI B 2015-2017 [Modo de compatibilidad] - Excel
Jessie Alejandra Portillo Durán
J111
http://www.municipiochihuahua.gob.mx/TransparenciaArchivos/1er%20Trimestre%202016/Fracc.%20XVI%20B%20Recursos%20P%C3%BAblicos/ENERO%20A%20MARZO/ANEXO%2010.pdf
Hipervínculo Al Documento de Petición Del Donativo
Monto de Los Recursos Públicos Entregados
Microsoft Office
Abriendo http://www.municipiochihuahua.gob.mx/TransparenciaArchivos/1er Trimestre 2016/Fracc. XVI B Recursos P%C3%BAblicos/ENERO A MARZO/ANEXO 10.pdf
Algunos archivos pueden contener virus o ser perjudiciales para el equipo.
Asegúrese siempre de que este archivo provenga de un origen de confianza.
¿Desea abrir el archivo?
Aceptar
Cancelar
Informacion
hidden1
LISTO

ANEXO 10.pdf

No es seguro | www.municipiochihuahua.gob.mx/TransparenciaArchivos/1er%20Trimestre%202016/Fracc.%20XVI%20B%20Recursos%20Públicos/ENERO%20A%20MARZO/ANEXO%2010.pdf

Aplicaciones | Inicio - PNT | Consulta por Sujeto... | Inicio | Criterios de I... | H. Congreso del Est... | Gobierno Municipal... | Directorio | Municip... | www.municipiochih...

ANEXO 10.pdf 1 / 2

OFICIALIA MAYOR
Sub Dirección
Recursos Humanos

AYUNTAMIENTO CHIHUAHUA 2013 - 2016

DIRECTOR DE LA DEPENDENCIA

RESPONSABLE ÁREA ADMINISTRATIVA

NOTA:

| | | | | | | |
|---|---|---|---|---|---|---|
| 44302/1001 | AYUDAS SOCIALES A INSTITUCIONES Y AGRUPACIONES DE APORT. DIVER. 01-52431010002-999999-04-13023-131-000-02E1202-44302-1-4-GCAM-000 AYUDAS SOCIALES A INSTITUCIONES Y AGRUPACIONES DE APORT. DIVER. | UNIDAD | 1.00 | 15,000.00 | 15,000.00 |

TOTAL CON IVA INCLUIDO: $ 15,000.00

ES 09:59 a.m. 22/02/2019

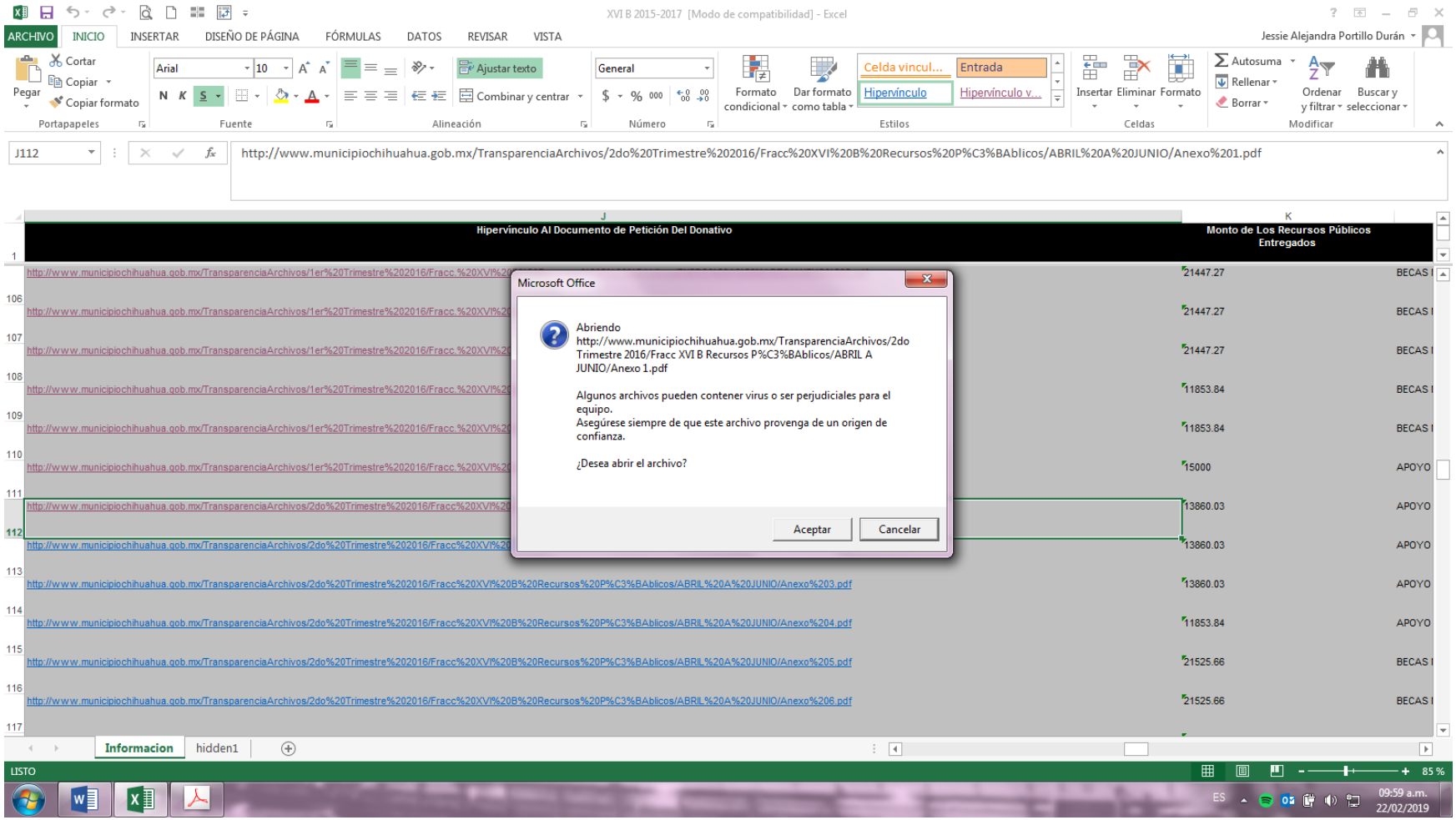
XVI B 2015-2017 [Modo de compatibilidad] - Excel
Jessie Alejandra Portillo Durán
J112
http://www.municipiochihuahua.gob.mx/TransparenciaArchivos/2do%20Trimestre%202016/Fracc%20XVI%20B%20Recursos%20P%C3%BAblicos/ABRIL%20A%20JUNIO/Anexo%201.pdf
Hipervínculo Al Documento de Petición Del Donativo
Monto de Los Recursos Públicos Entregados
Microsoft Office
Abriendo
http://www.municipiochihuahua.gob.mx/TransparenciaArchivos/2do Trimestre 2016/Fracc XVI B Recursos P%C3%BAblicos/ABRIL A JUNIO/Anexo 1.pdf
Algunos archivos pueden contener virus o ser perjudiciales para el equipo.
Asegúrese siempre de que este archivo provenga de un origen de confianza.
¿Desea abrir el archivo?
Aceptar
Cancelar
Informacion
hidden1
LISTO
85 %
09:59 a.m.
22/02/2019

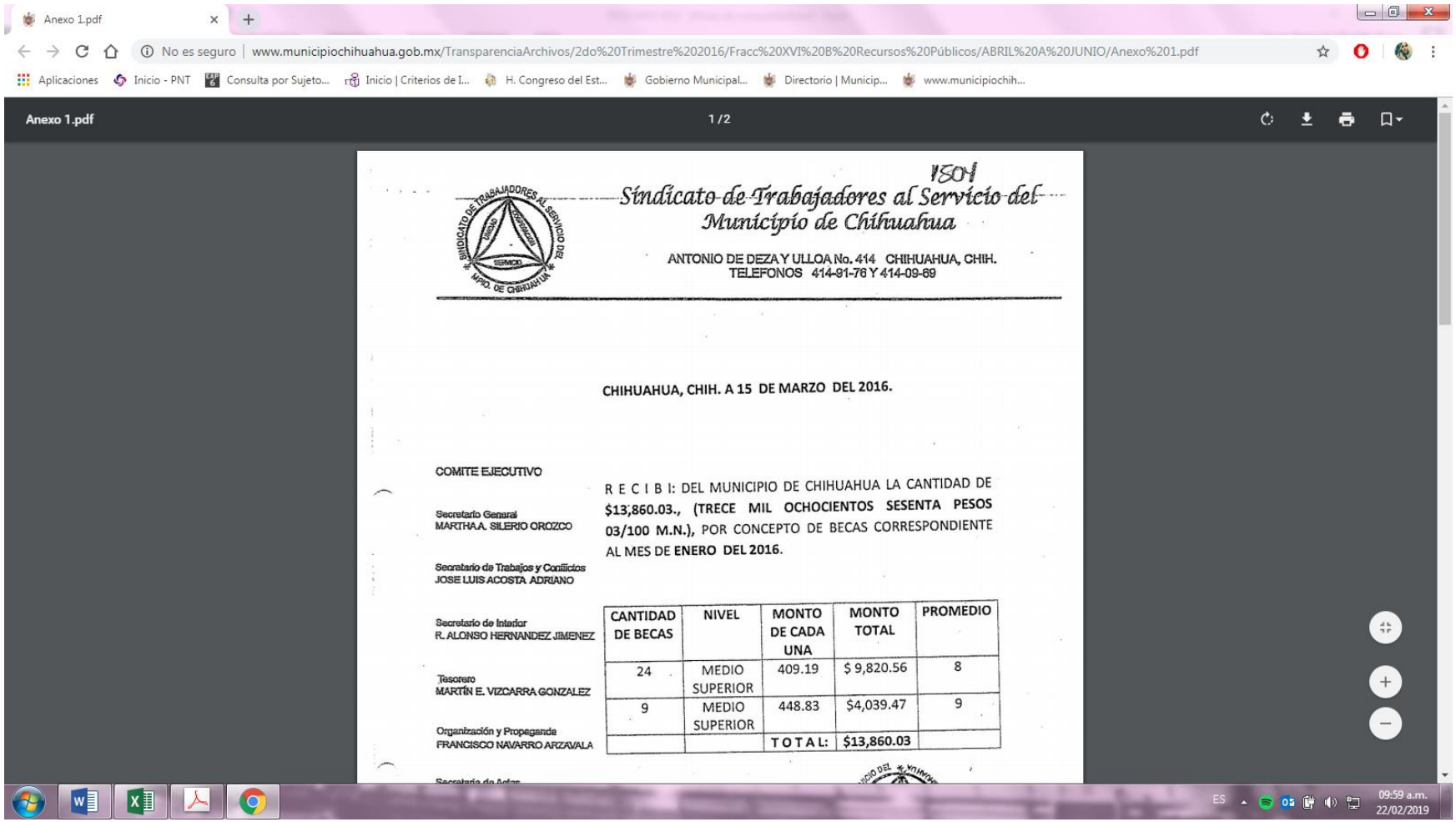


1504

*Sindicato de Trabajadores al Servicio del Municipio de Chihuahua*

ANTONIO DE DEZA Y ULLOA No. 414 CHIHUAHUA, CHIH.
TELEFONOS 414-91-76 Y 414-09-69

**CHIHUAHUA, CHIH. A 15 DE MARZO DEL 2016.**

COMITE EJECUTIVO

Secretario General
MARTHA A. SILERIO OROZCO

Secretario de Trabajos y Conflictos
JOSE LUIS ACOSTA ADRIANO

Secretario de Interior
R. ALONSO HERNANDEZ JIMENEZ

Tesorero
MARTÍN E. VIZCARRA GONZALEZ

Organización y Propaganda
FRANCISCO NAVARRO ARZAVALA

Secretario de Actas

R E C I B I: DEL MUNICIPIO DE CHIHUAHUA LA CANTIDAD DE **$13,860.03., (TRECE MIL OCHOCIENTOS SESENTA PESOS 03/100 M.N.),** POR CONCEPTO DE BECAS CORRESPONDIENTE AL MES DE **ENERO DEL 2016.**

| CANTIDAD DE BECAS | NIVEL | MONTO DE CADA UNA | MONTO TOTAL | PROMEDIO |
|---|---|---|---|---|
| 24 | MEDIO SUPERIOR | 409.19 | $ 9,820.56 | 8 |
| 9 | MEDIO SUPERIOR | 448.83 | $4,039.47 | 9 |
| | | **T O T A L:** | **$13,860.03** | |

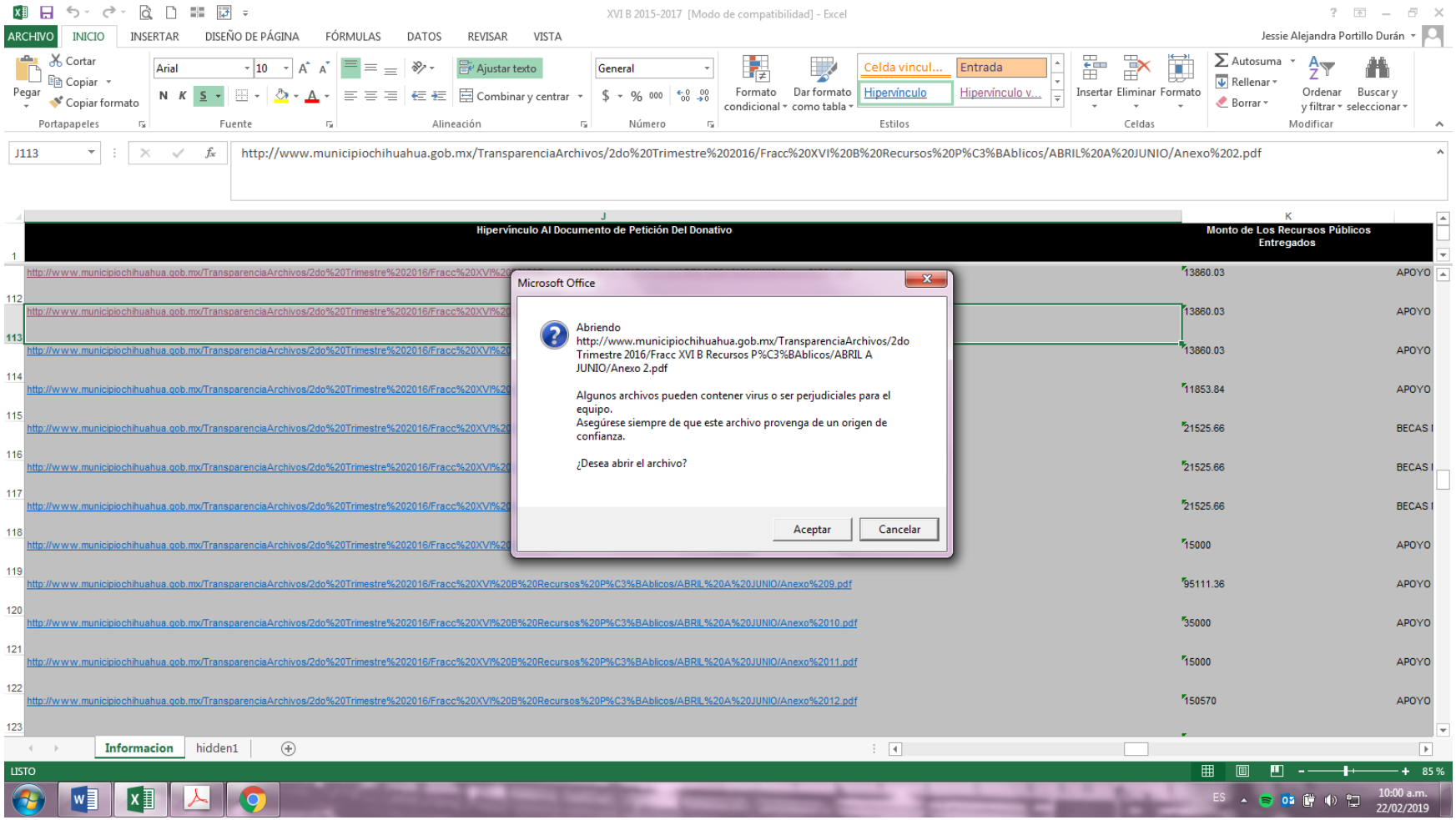
XVI B 2015-2017 [Modo de compatibilidad] - Excel
Jessie Alejandra Portillo Durán
J113
http://www.municipiochihuahua.gob.mx/TransparenciaArchivos/2do%20Trimestre%202016/Fracc%20XVI%20B%20Recursos%20P%C3%BAblicos/ABRIL%20A%20JUNIO/Anexo%202.pdf
Hipervínculo Al Documento de Petición Del Donativo
Monto de Los Recursos Públicos Entregados
Microsoft Office
Abriendo http://www.municipiochihuahua.gob.mx/TransparenciaArchivos/2do Trimestre 2016/Fracc XVI B Recursos P%C3%BAblicos/ABRIL A JUNIO/Anexo 2.pdf
Algunos archivos pueden contener virus o ser perjudiciales para el equipo.
Asegúrese siempre de que este archivo provenga de un origen de confianza.
¿Desea abrir el archivo?
Aceptar
Cancelar
http://www.municipiochihuahua.gob.mx/TransparenciaArchivos/2do%20Trimestre%202016/Fracc%20XVI%20B%20Recursos%20P%C3%BAblicos/ABRIL%20A%20JUNIO/Anexo%209.pdf
95111.36
APOYO
http://www.municipiochihuahua.gob.mx/TransparenciaArchivos/2do%20Trimestre%202016/Fracc%20XVI%20B%20Recursos%20P%C3%BAblicos/ABRIL%20A%20JUNIO/Anexo%2010.pdf
35000
APOYO
http://www.municipiochihuahua.gob.mx/TransparenciaArchivos/2do%20Trimestre%202016/Fracc%20XVI%20B%20Recursos%20P%C3%BAblicos/ABRIL%20A%20JUNIO/Anexo%2011.pdf
15000
APOYO
http://www.municipiochihuahua.gob.mx/TransparenciaArchivos/2do%20Trimestre%202016/Fracc%20XVI%20B%20Recursos%20P%C3%BAblicos/ABRIL%20A%20JUNIO/Anexo%2012.pdf
150570
APOYO
Informacion
hidden1
LISTO
85 %
10:00 a.m.
22/02/2019

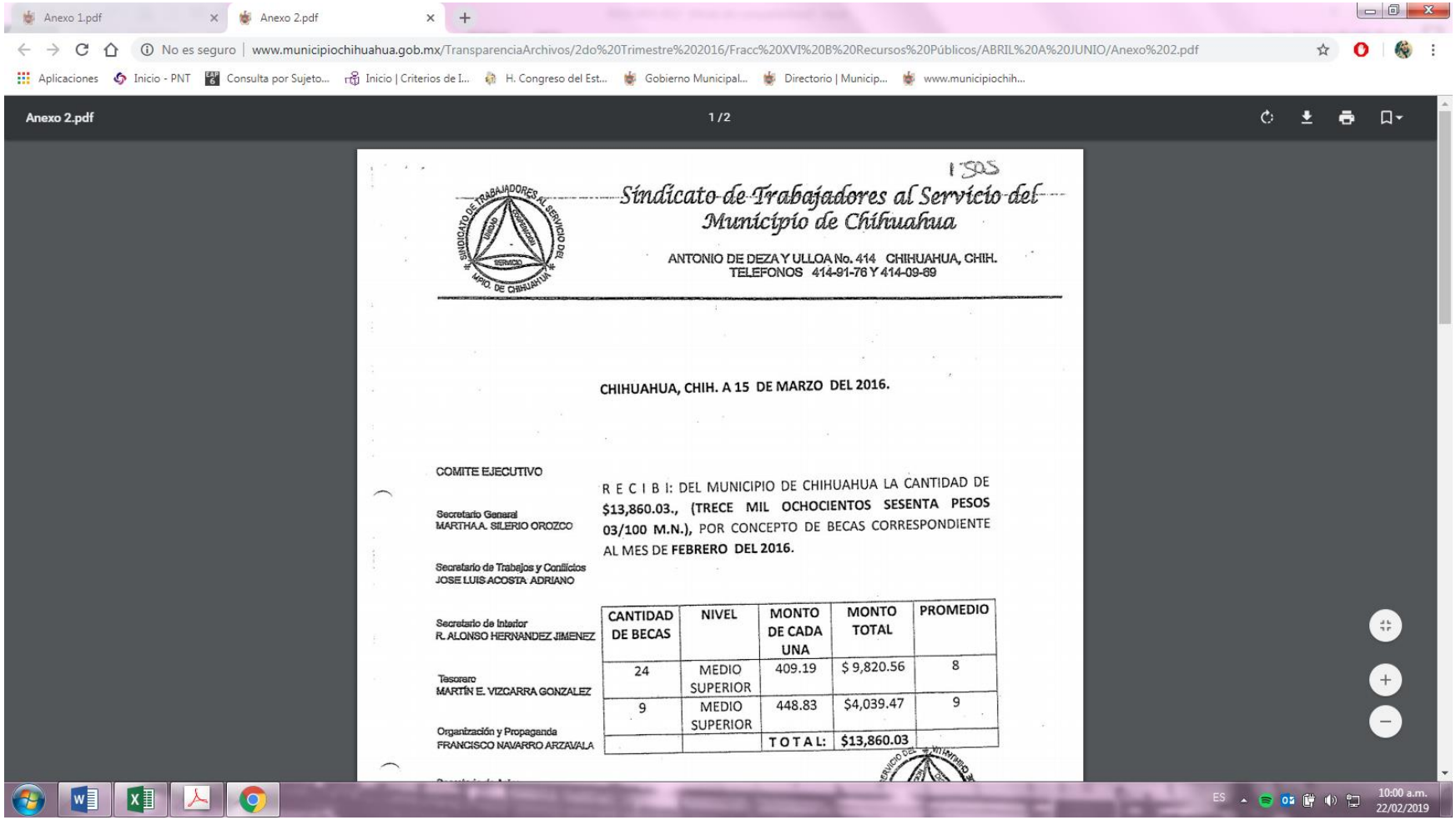

Anexo 1.pdf | Anexo 2.pdf

No es seguro | www.municipiochihuahua.gob.mx/TransparenciaArchivos/2do%20Trimestre%202016/Fracc%20XVI%20B%20Recursos%20Públicos/ABRIL%20A%20JUNIO/Anexo%202.pdf

Aplicaciones | Inicio - PNT | Consulta por Sujeto... | Inicio | Criterios de I... | H. Congreso del Est... | Gobierno Municipal... | Directorio | Municip... | www.municipiochih...

Anexo 2.pdf 1 / 2

1505

Síndicato de Trabajadores al Servicio del Municipio de Chihuahua

ANTONIO DE DEZA Y ULLOA No. 414 CHIHUAHUA, CHIH.
TELEFONOS 414-91-76 Y 414-09-69

**CHIHUAHUA, CHIH. A 15 DE MARZO DEL 2016.**

COMITE EJECUTIVO

Secretario General
MARTHA A. SILERIO OROZCO

Secretario de Trabajos y Conflictos
JOSE LUIS ACOSTA ADRIANO

Secretario de Interior
R. ALONSO HERNANDEZ JIMENEZ

Tesorero
MARTÍN E. VIZCARRA GONZALEZ

Organización y Propaganda
FRANCISCO NAVARRO ARZAVALA

R E C I B I: DEL MUNICIPIO DE CHIHUAHUA LA CANTIDAD DE **$13,860.03., (TRECE MIL OCHOCIENTOS SESENTA PESOS 03/100 M.N.),** POR CONCEPTO DE BECAS CORRESPONDIENTE AL MES DE **FEBRERO DEL 2016.**

| CANTIDAD DE BECAS | NIVEL | MONTO DE CADA UNA | MONTO TOTAL | PROMEDIO |
|---|---|---|---|---|
| 24 | MEDIO SUPERIOR | 409.19 | $ 9,820.56 | 8 |
| 9 | MEDIO SUPERIOR | 448.83 | $4,039.47 | 9 |
| | | TOTAL: | $13,860.03 | |

ES 10:00 a.m. 22/02/2019

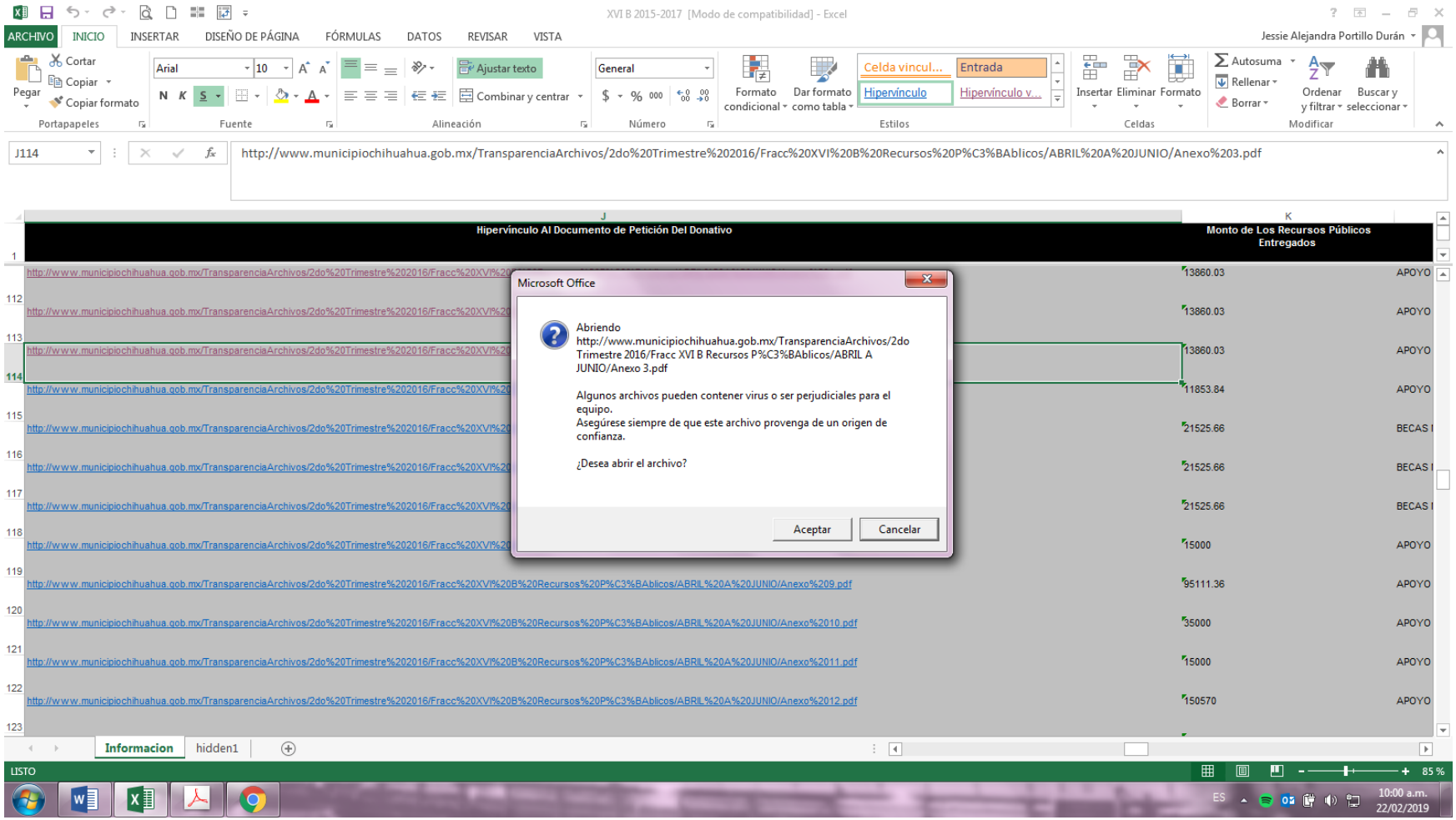
XVI B 2015-2017 [Modo de compatibilidad] - Excel
Jessie Alejandra Portillo Durán
J114
http://www.municipiochihuahua.gob.mx/TransparenciaArchivos/2do%20Trimestre%202016/Fracc%20XVI%20B%20Recursos%20P%C3%BAblicos/ABRIL%20A%20JUNIO/Anexo%203.pdf
Hipervínculo Al Documento de Petición Del Donativo
Monto de Los Recursos Públicos Entregados
Microsoft Office
Abriendo
http://www.municipiochihuahua.gob.mx/TransparenciaArchivos/2do Trimestre 2016/Fracc XVI B Recursos P%C3%BAblicos/ABRIL A JUNIO/Anexo 3.pdf
Algunos archivos pueden contener virus o ser perjudiciales para el equipo.
Asegúrese siempre de que este archivo provenga de un origen de confianza.
¿Desea abrir el archivo?
Aceptar
Cancelar
13860.03 APOYO
11853.84 APOYO
21525.66 BECAS
15000 APOYO
95111.36 APOYO
35000 APOYO
15000 APOYO
150570 APOYO
Informacion
hidden1
LISTO
85 %
10:00 a.m.
22/02/2019

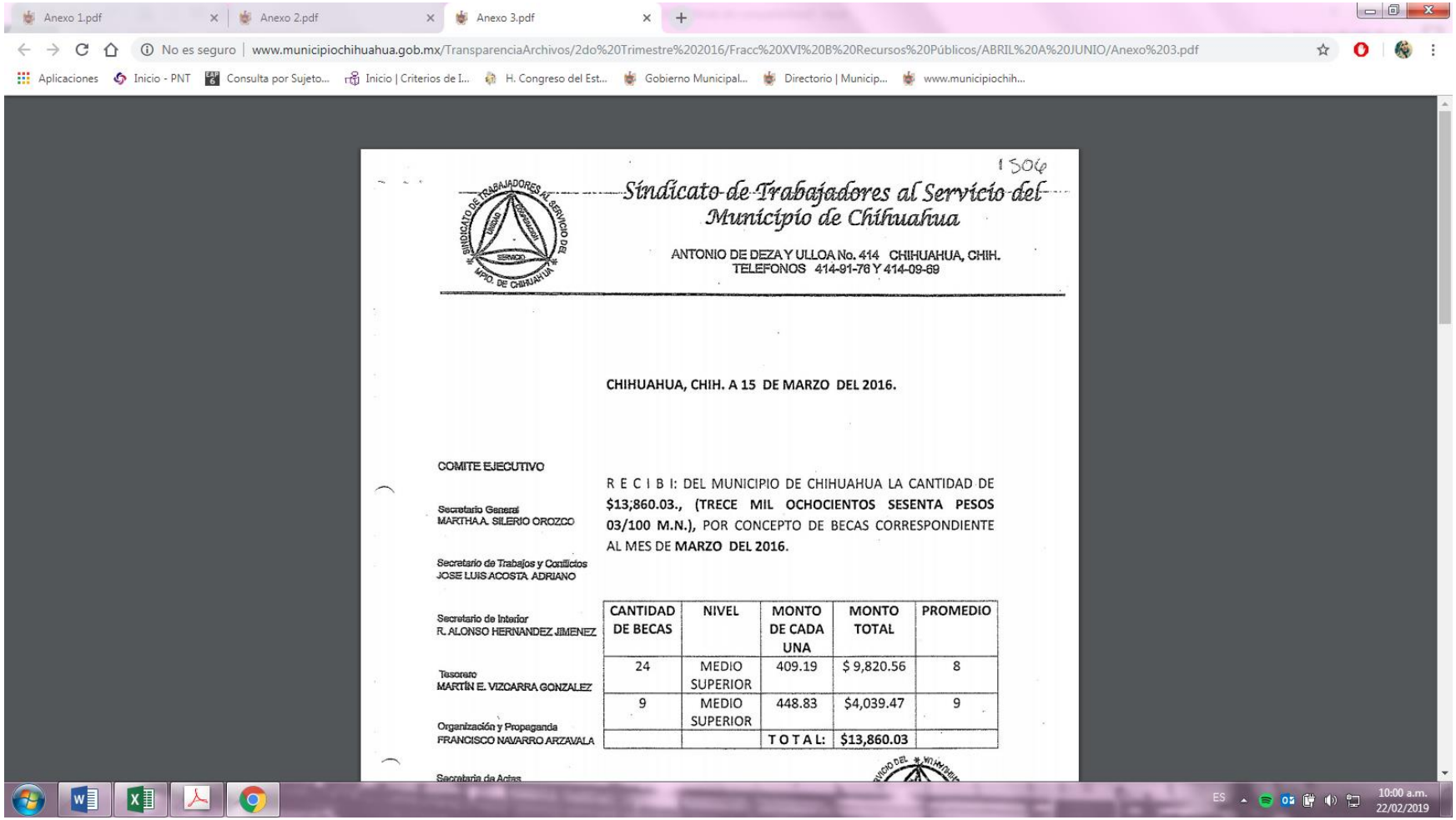

Anexo 1.pdf | Anexo 2.pdf | Anexo 3.pdf

No es seguro | www.municipiochihuahua.gob.mx/TransparenciaArchivos/2do%20Trimestre%202016/Fracc%20XVI%20B%20Recursos%20Públicos/ABRIL%20A%20JUNIO/Anexo%203.pdf

Aplicaciones | Inicio - PNT | Consulta por Sujeto... | Inicio | Criterios de I... | H. Congreso del Est... | Gobierno Municipal... | Directorio | Municip... | www.municipiochih...

1506

*Síndicato de Trabajadores al Servicio del Municipio de Chihuahua*

ANTONIO DE DEZA Y ULLOA No. 414 CHIHUAHUA, CHIH.
TELEFONOS 414-91-76 Y 414-09-69

**CHIHUAHUA, CHIH. A 15 DE MARZO DEL 2016.**

COMITE EJECUTIVO

Secretario General
MARTHA A. SILERIO OROZCO

Secretario de Trabajos y Conflictos
JOSE LUIS ACOSTA ADRIANO

Secretario de Interior
R. ALONSO HERNANDEZ JIMENEZ

Tesorero
MARTÍN E. VIZCARRA GONZALEZ

Organización y Propaganda
FRANCISCO NAVARRO ARZAVALA

Secretaria de Actas

R E C I B I: DEL MUNICIPIO DE CHIHUAHUA LA CANTIDAD DE **$13,860.03., (TRECE MIL OCHOCIENTOS SESENTA PESOS 03/100 M.N.),** POR CONCEPTO DE BECAS CORRESPONDIENTE AL MES DE **MARZO DEL 2016.**

| CANTIDAD DE BECAS | NIVEL | MONTO DE CADA UNA | MONTO TOTAL | PROMEDIO |
|---|---|---|---|---|
| 24 | MEDIO SUPERIOR | 409.19 | $ 9,820.56 | 8 |
| 9 | MEDIO SUPERIOR | 448.83 | $4,039.47 | 9 |
| | | **T O T A L:** | **$13,860.03** | |

ES 10:00 a.m. 22/02/2019

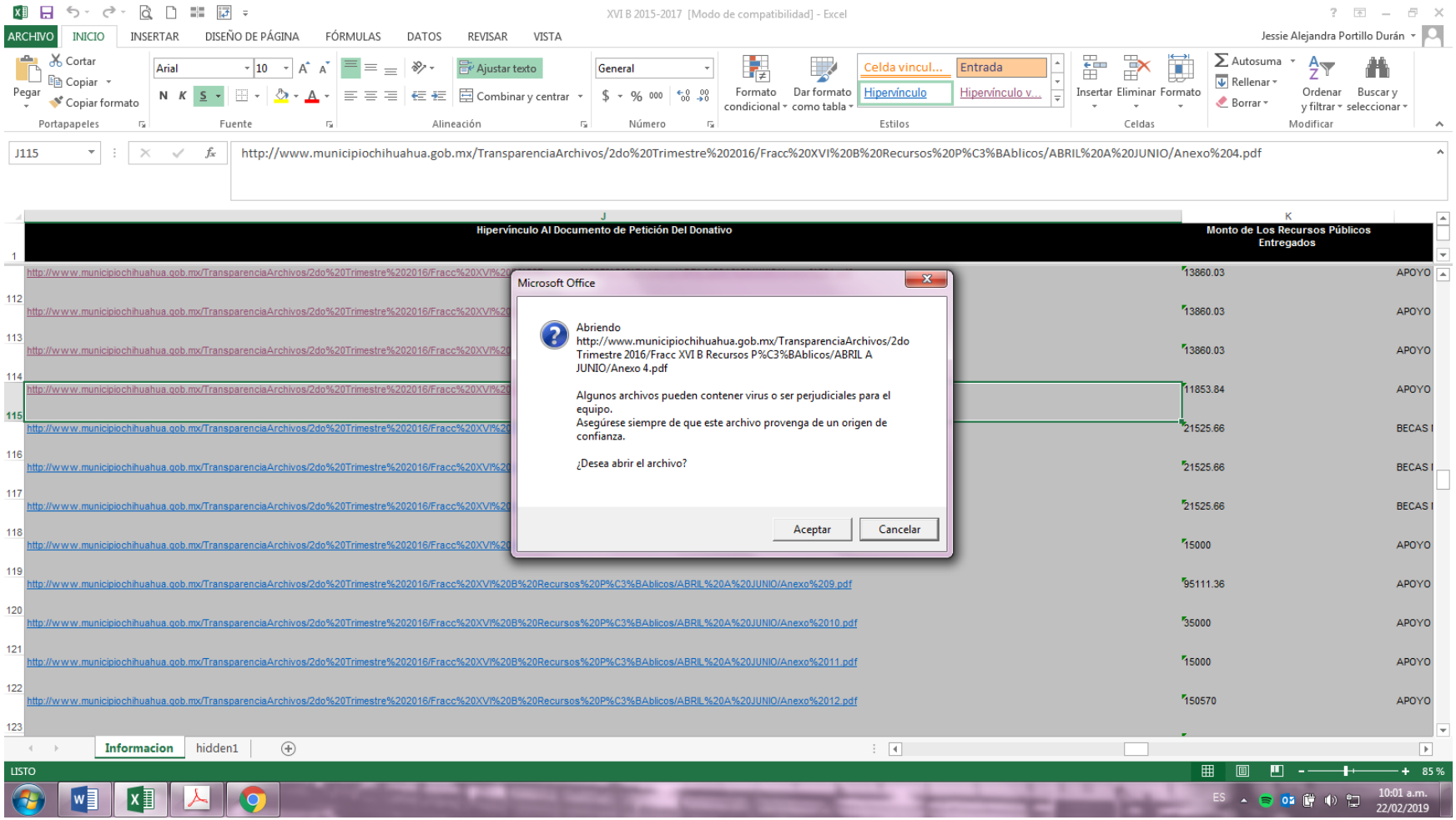
XVI B 2015-2017 [Modo de compatibilidad] - Excel
Jessie Alejandra Portillo Durán
J115
http://www.municipiochihuahua.gob.mx/TransparenciaArchivos/2do%20Trimestre%202016/Fracc%20XVI%20B%20Recursos%20P%C3%BAblicos/ABRIL%20A%20JUNIO/Anexo%204.pdf
Hipervínculo Al Documento de Petición Del Donativo
Monto de Los Recursos Públicos Entregados
Microsoft Office
Abriendo http://www.municipiochihuahua.gob.mx/TransparenciaArchivos/2do Trimestre 2016/Fracc XVI B Recursos P%C3%BAblicos/ABRIL A JUNIO/Anexo 4.pdf
Algunos archivos pueden contener virus o ser perjudiciales para el equipo.
Asegúrese siempre de que este archivo provenga de un origen de confianza.
¿Desea abrir el archivo?
Aceptar
Cancelar
13860.03 APOYO
11853.84 APOYO
21525.66 BECAS
15000 APOYO
95111.36 APOYO
35000 APOYO
15000 APOYO
150570 APOYO
Informacion
hidden1
LISTO
85 %
10:01 a.m.
22/02/2019

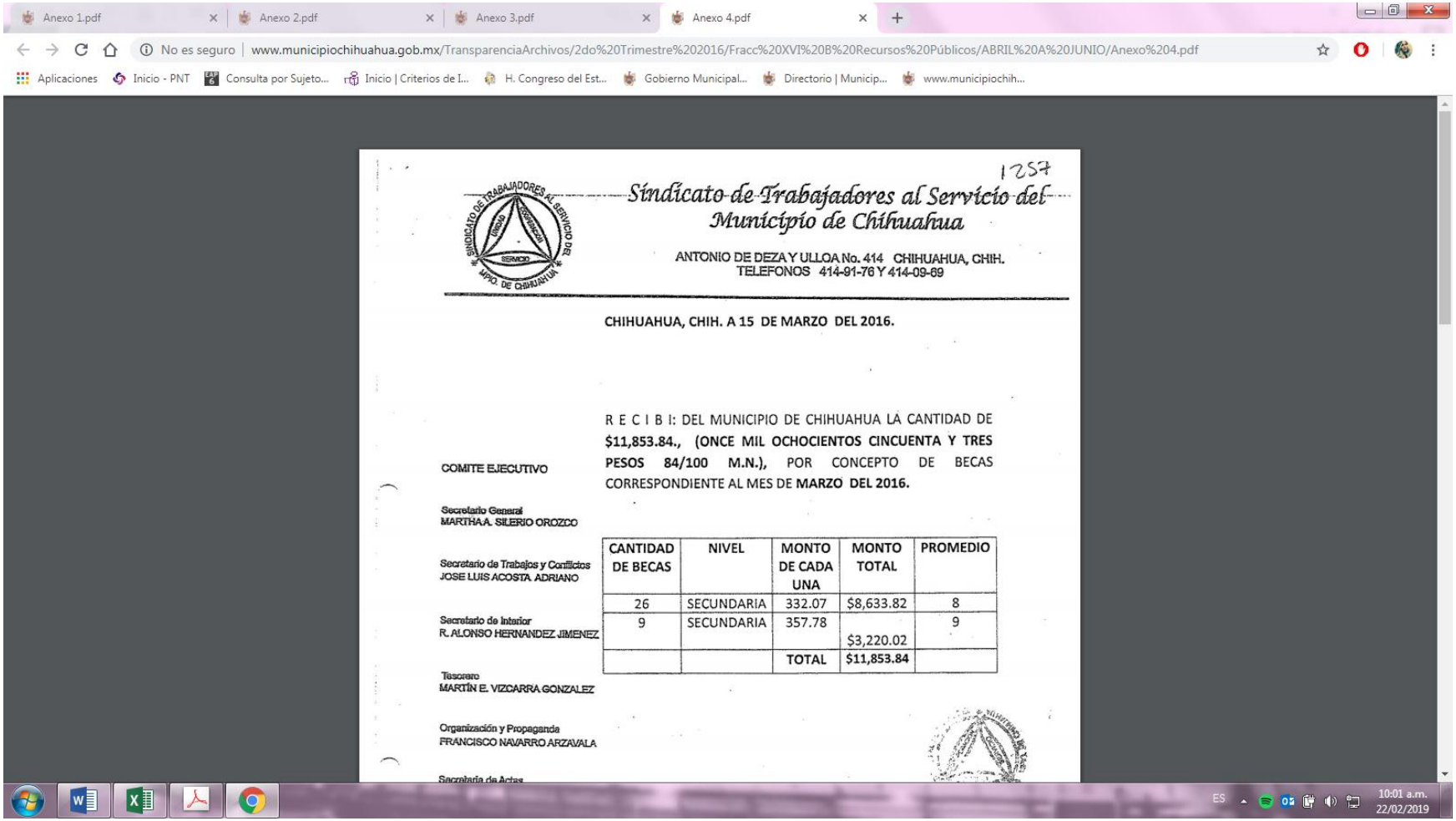

Anexo 1.pdf | Anexo 2.pdf | Anexo 3.pdf | Anexo 4.pdf

No es seguro | www.municipiochihuahua.gob.mx/TransparenciaArchivos/2do%20Trimestre%202016/Fracc%20XVI%20B%20Recursos%20Públicos/ABRIL%20A%20JUNIO/Anexo%204.pdf

Aplicaciones | Inicio - PNT | Consulta por Sujeto... | Inicio | Criterios de I... | H. Congreso del Est... | Gobierno Municipal... | Directorio | Municip... | www.municipiochih...

1257

*Sindicato de Trabajadores al Servicio del Municipio de Chihuahua*

ANTONIO DE DEZA Y ULLOA No. 414 CHIHUAHUA, CHIH.
TELEFONOS 414-91-76 Y 414-09-69

**CHIHUAHUA, CHIH. A 15 DE MARZO DEL 2016.**

COMITE EJECUTIVO

Secretario General
MARTHA A. SILERIO OROZCO

Secretario de Trabajos y Conflictos
JOSE LUIS ACOSTA ADRIANO

Secretario de Interior
R. ALONSO HERNANDEZ JIMENEZ

Tesorero
MARTÍN E. VIZCARRA GONZALEZ

Organización y Propaganda
FRANCISCO NAVARRO ARZAVALA

Secretaria de Actas

R E C I B I: DEL MUNICIPIO DE CHIHUAHUA LA CANTIDAD DE **$11,853.84., (ONCE MIL OCHOCIENTOS CINCUENTA Y TRES PESOS 84/100 M.N.),** POR CONCEPTO DE BECAS CORRESPONDIENTE AL MES DE **MARZO DEL 2016.**

| CANTIDAD DE BECAS | NIVEL | MONTO DE CADA UNA | MONTO TOTAL | PROMEDIO |
|---|---|---|---|---|
| 26 | SECUNDARIA | 332.07 | $8,633.82 | 8 |
| 9 | SECUNDARIA | 357.78 | $3,220.02 | 9 |
| | | **TOTAL** | **$11,853.84** | |

ES 10:01 a.m. 22/02/2019

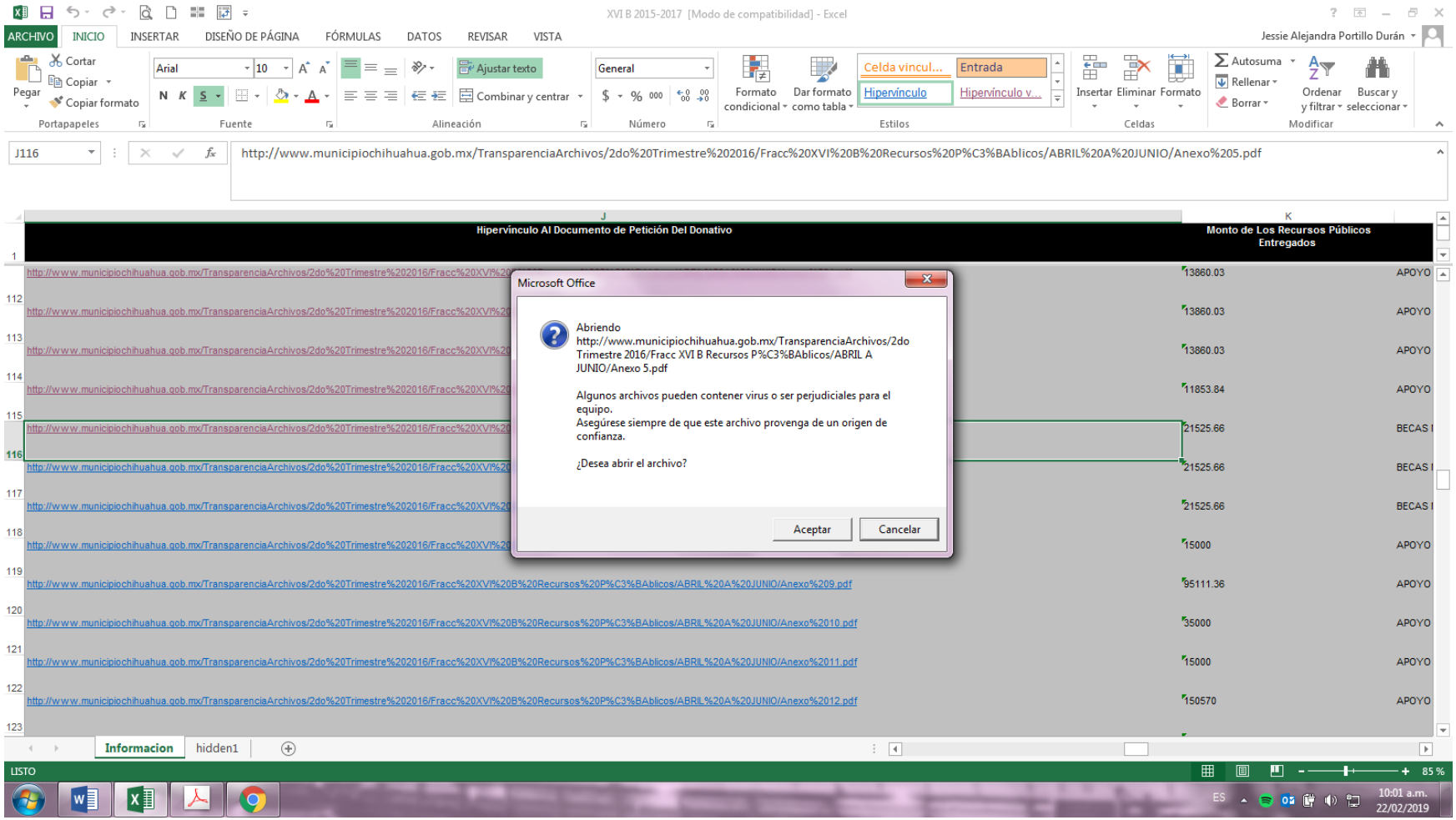
XVI B 2015-2017 [Modo de compatibilidad] - Excel
Jessie Alejandra Portillo Durán
J116
http://www.municipiochihuahua.gob.mx/TransparenciaArchivos/2do%20Trimestre%202016/Fracc%20XVI%20B%20Recursos%20P%C3%BAblicos/ABRIL%20A%20JUNIO/Anexo%205.pdf
Hipervínculo Al Documento de Petición Del Donativo
Monto de Los Recursos Públicos Entregados
Microsoft Office
Abriendo
http://www.municipiochihuahua.gob.mx/TransparenciaArchivos/2do Trimestre 2016/Fracc XVI B Recursos P%C3%BAblicos/ABRIL A JUNIO/Anexo 5.pdf
Algunos archivos pueden contener virus o ser perjudiciales para el equipo.
Asegúrese siempre de que este archivo provenga de un origen de confianza.
¿Desea abrir el archivo?
Aceptar
Cancelar
13860.03 APOYO
11853.84 APOYO
21525.66 BECAS
15000 APOYO
95111.36 APOYO
35000 APOYO
150570 APOYO
Informacion
hidden1
LISTO
85 %
10:01 a.m.
22/02/2019

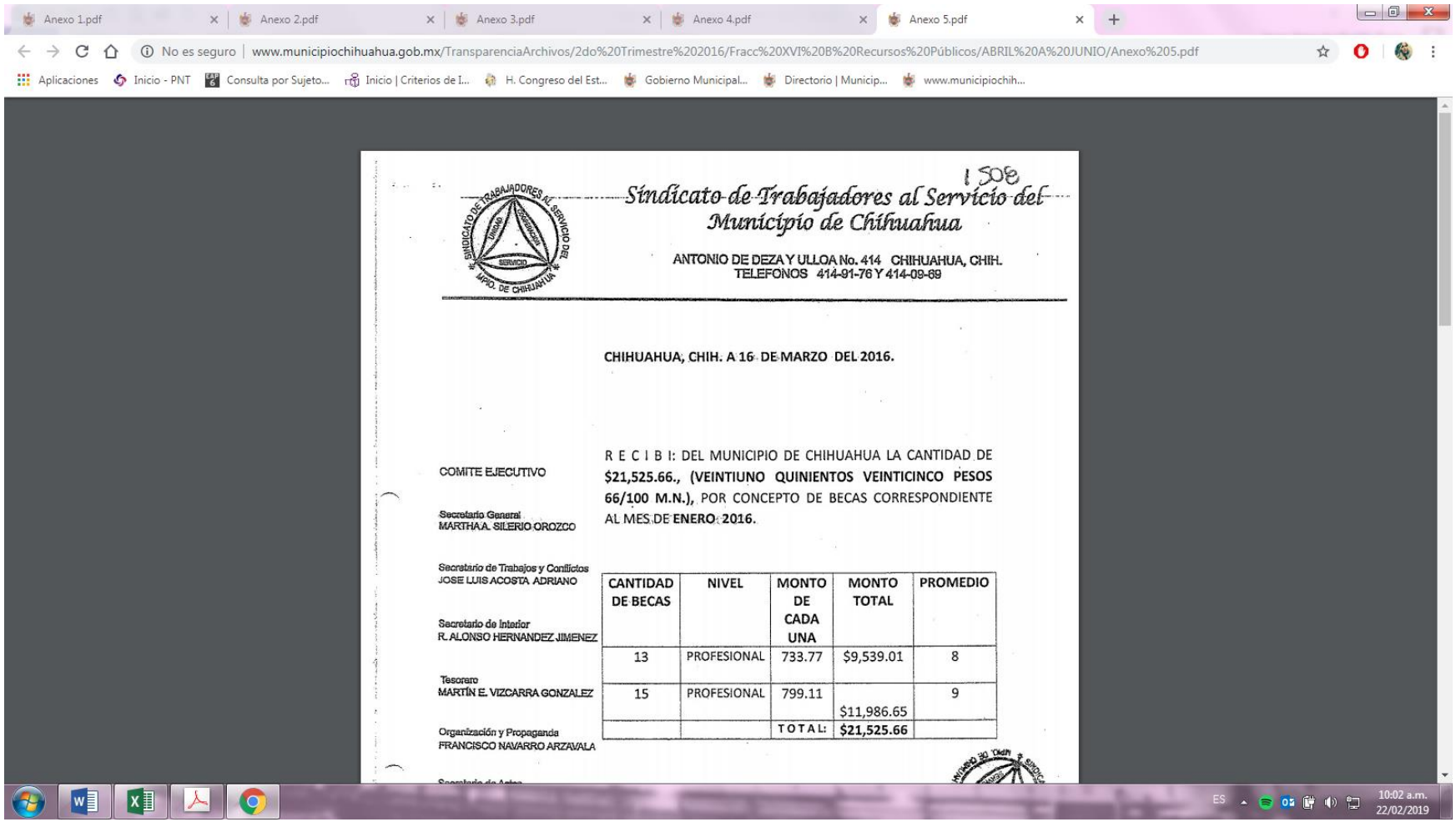

Anexo 1.pdf | Anexo 2.pdf | Anexo 3.pdf | Anexo 4.pdf | Anexo 5.pdf

No es seguro | www.municipiochihuahua.gob.mx/TransparenciaArchivos/2do%20Trimestre%202016/Fracc%20XVI%20B%20Recursos%20Públicos/ABRIL%20A%20JUNIO/Anexo%205.pdf

Aplicaciones | Inicio - PNT | Consulta por Sujeto... | Inicio | Criterios de I... | H. Congreso del Est... | Gobierno Municipal... | Directorio | Municip... | www.municipiochih...

1508

*Sindicato de Trabajadores al Servicio del Municipio de Chihuahua*

ANTONIO DE DEZA Y ULLOA No. 414 CHIHUAHUA, CHIH.
TELEFONOS 414-91-76 Y 414-09-69

**CHIHUAHUA, CHIH. A 16 DE MARZO DEL 2016.**

COMITE EJECUTIVO

Secretario General
MARTHA A. SILERIO OROZCO

Secretario de Trabajos y Conflictos
JOSE LUIS ACOSTA ADRIANO

Secretario de Interior
R. ALONSO HERNANDEZ JIMENEZ

Tesorero
MARTÍN E. VIZCARRA GONZALEZ

Organización y Propaganda
FRANCISCO NAVARRO ARZAVALA

R E C I B I: DEL MUNICIPIO DE CHIHUAHUA LA CANTIDAD DE **$21,525.66., (VEINTIUNO QUINIENTOS VEINTICINCO PESOS 66/100 M.N.),** POR CONCEPTO DE BECAS CORRESPONDIENTE AL MES DE **ENERO 2016.**

| CANTIDAD DE BECAS | NIVEL | MONTO DE CADA UNA | MONTO TOTAL | PROMEDIO |
|---|---|---|---|---|
| 13 | PROFESIONAL | 733.77 | $9,539.01 | 8 |
| 15 | PROFESIONAL | 799.11 | $11,986.65 | 9 |
| | | TOTAL: | **$21,525.66** | |

ES 10:02 a.m. 22/02/2019

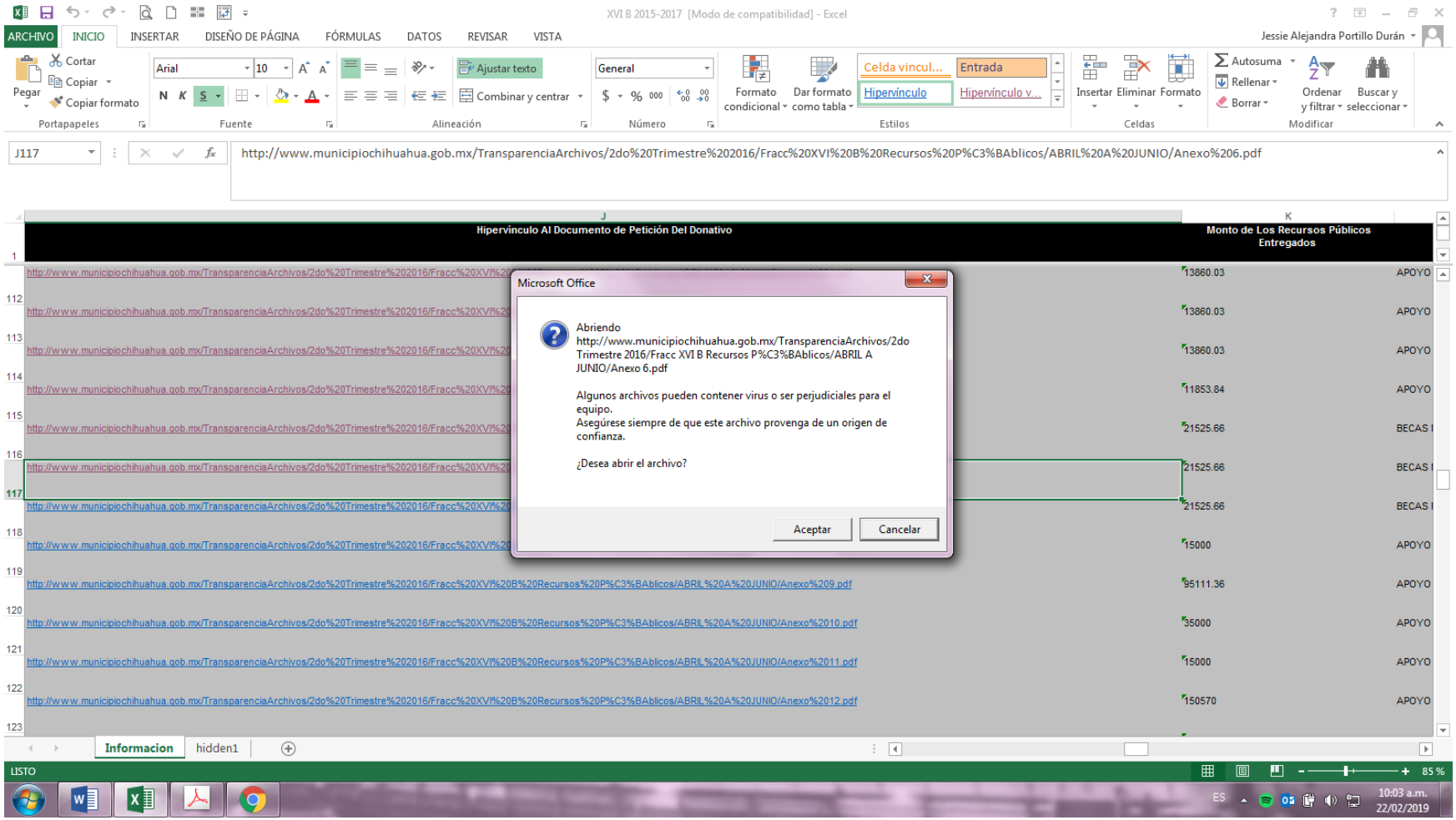
XVI B 2015-2017 [Modo de compatibilidad] - Excel
Jessie Alejandra Portillo Durán
J117
http://www.municipiochihuahua.gob.mx/TransparenciaArchivos/2do%20Trimestre%202016/Fracc%20XVI%20B%20Recursos%20P%C3%BAblicos/ABRIL%20A%20JUNIO/Anexo%206.pdf
Hipervínculo Al Documento de Petición Del Donativo
Monto de Los Recursos Públicos Entregados
Microsoft Office
Abriendo
http://www.municipiochihuahua.gob.mx/TransparenciaArchivos/2do Trimestre 2016/Fracc XVI B Recursos P%C3%BAblicos/ABRIL A JUNIO/Anexo 6.pdf
Algunos archivos pueden contener virus o ser perjudiciales para el equipo.
Asegúrese siempre de que este archivo provenga de un origen de confianza.
¿Desea abrir el archivo?
Aceptar
Cancelar
Informacion
hidden1
LISTO
85 %
10:03 a.m.
22/02/2019

Anexo 1.pdf | Anexo 2.pdf | Anexo 3.pdf | Anexo 4.pdf | Anexo 5.pdf | Anexo 6.pdf
No es seguro | www.municipiochihuahua.gob.mx/TransparenciaArchivos/2do%20Trimestre%202016/Fracc%20XVI%20B%20Recursos%20Públicos/ABRIL%20A%20JUNIO/Anexo%206.pdf
Aplicaciones | Inicio - PNT | Consulta por Sujeto... | Inicio | Criterios de I... | H. Congreso del Est... | Gobierno Municipal... | Directorio | Municip... | www.municipiochih...
Anexo 6.pdf 1 / 2

1514

*Sindicato de Trabajadores al Servicio del Municipio de Chihuahua*

ANTONIO DE DEZA Y ULLOA No. 414 CHIHUAHUA, CHIH.
TELEFONOS 414-91-76 Y 414-09-69

**CHIHUAHUA, CHIH. A 16 DE MARZO DEL 2016.**

COMITE EJECUTIVO

Secretario General
MARTHA A. SILERIO OROZCO

Secretario de Trabajos y Conflictos
JOSE LUIS ACOSTA ADRIANO

Secretario de Interior
R. ALONSO HERNANDEZ JIMENEZ

Tesorero
MARTÍN E. VIZCARRA GONZALEZ

Organización y Propaganda
FRANCISCO NAVARRO ARZAVALA

R E C I B I: DEL MUNICIPIO DE CHIHUAHUA LA CANTIDAD DE **$21,525.66., (VEINTIUNO QUINIENTOS VEINTICINCO PESOS 66/100 M.N.),** POR CONCEPTO DE BECAS CORRESPONDIENTE AL MES DE **FEBRERO 2016.**

| CANTIDAD DE BECAS | NIVEL | MONTO DE CADA UNA | MONTO TOTAL | PROMEDIO |
|---|---|---|---|---|
| 13 | PROFESIONAL | 733.77 | $9,539.01 | 8 |
| 15 | PROFESIONAL | 799.11 | $11,986.65 | 9 |
| | | TOTAL: | **$21,525.66** | |

ES 10:04 a.m. 22/02/2019

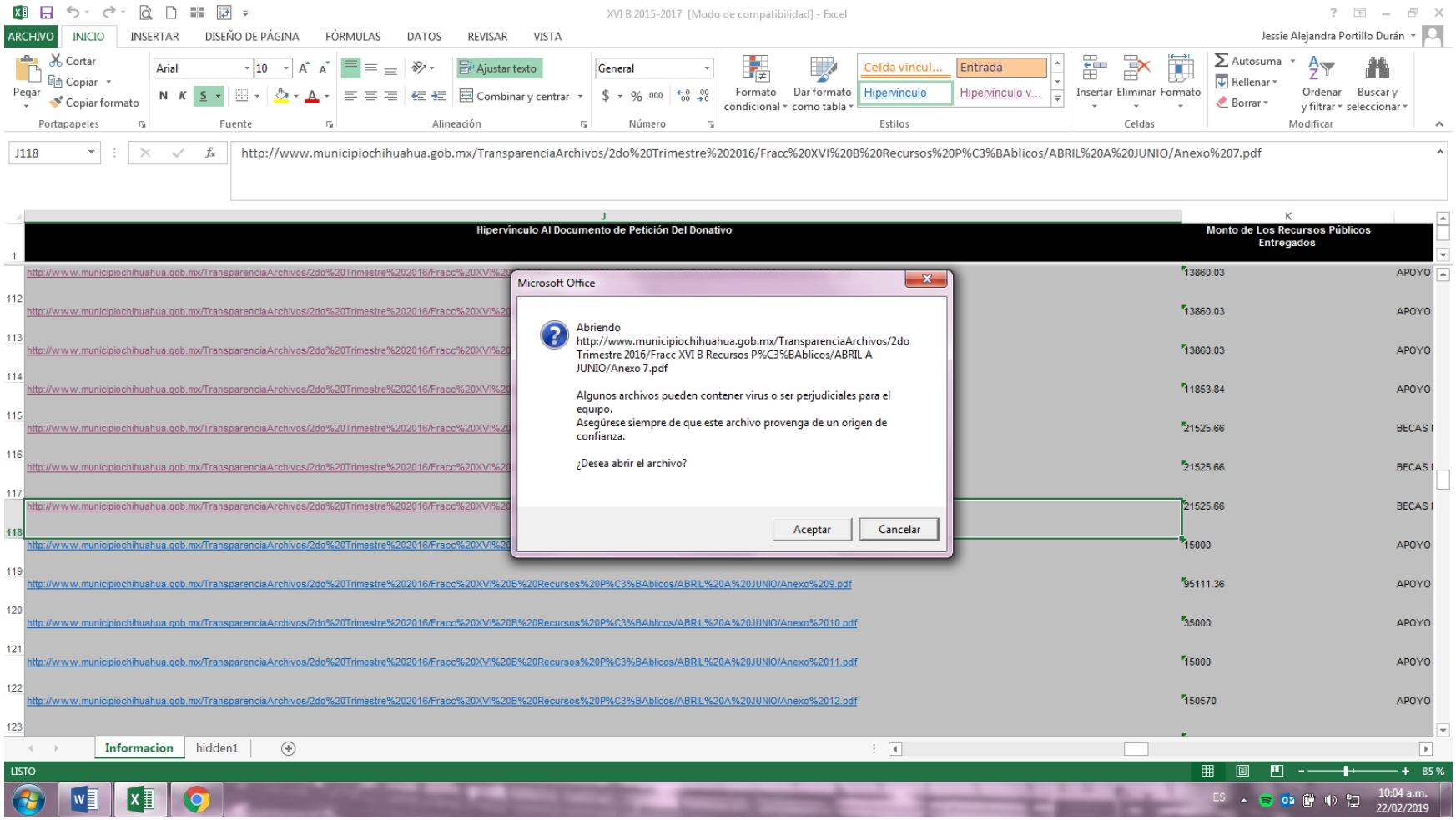
XVI B 2015-2017 [Modo de compatibilidad] - Excel
Jessie Alejandra Portillo Durán
J118
http://www.municipiochihuahua.gob.mx/TransparenciaArchivos/2do%20Trimestre%202016/Fracc%20XVI%20B%20Recursos%20P%C3%BAblicos/ABRIL%20A%20JUNIO/Anexo%207.pdf
Hipervínculo Al Documento de Petición Del Donativo
Monto de Los Recursos Públicos Entregados
Microsoft Office
Abriendo
http://www.municipiochihuahua.gob.mx/TransparenciaArchivos/2do Trimestre 2016/Fracc XVI B Recursos P%C3%BAblicos/ABRIL A JUNIO/Anexo 7.pdf
Algunos archivos pueden contener virus o ser perjudiciales para el equipo.
Asegúrese siempre de que este archivo provenga de un origen de confianza.
¿Desea abrir el archivo?
Aceptar
Cancelar
13860.03 APOYO
13860.03 APOYO
13860.03 APOYO
11853.84 APOYO
21525.66 BECAS
21525.66 BECAS
21525.66 BECAS
15000 APOYO
http://www.municipiochihuahua.gob.mx/TransparenciaArchivos/2do%20Trimestre%202016/Fracc%20XVI%20B%20Recursos%20P%C3%BAblicos/ABRIL%20A%20JUNIO/Anexo%209.pdf
95111.36 APOYO
http://www.municipiochihuahua.gob.mx/TransparenciaArchivos/2do%20Trimestre%202016/Fracc%20XVI%20B%20Recursos%20P%C3%BAblicos/ABRIL%20A%20JUNIO/Anexo%2010.pdf
35000 APOYO
http://www.municipiochihuahua.gob.mx/TransparenciaArchivos/2do%20Trimestre%202016/Fracc%20XVI%20B%20Recursos%20P%C3%BAblicos/ABRIL%20A%20JUNIO/Anexo%2011.pdf
15000 APOYO
http://www.municipiochihuahua.gob.mx/TransparenciaArchivos/2do%20Trimestre%202016/Fracc%20XVI%20B%20Recursos%20P%C3%BAblicos/ABRIL%20A%20JUNIO/Anexo%2012.pdf
150570 APOYO
Informacion
hidden1
LISTO
85 %
10:04 a.m.
22/02/2019

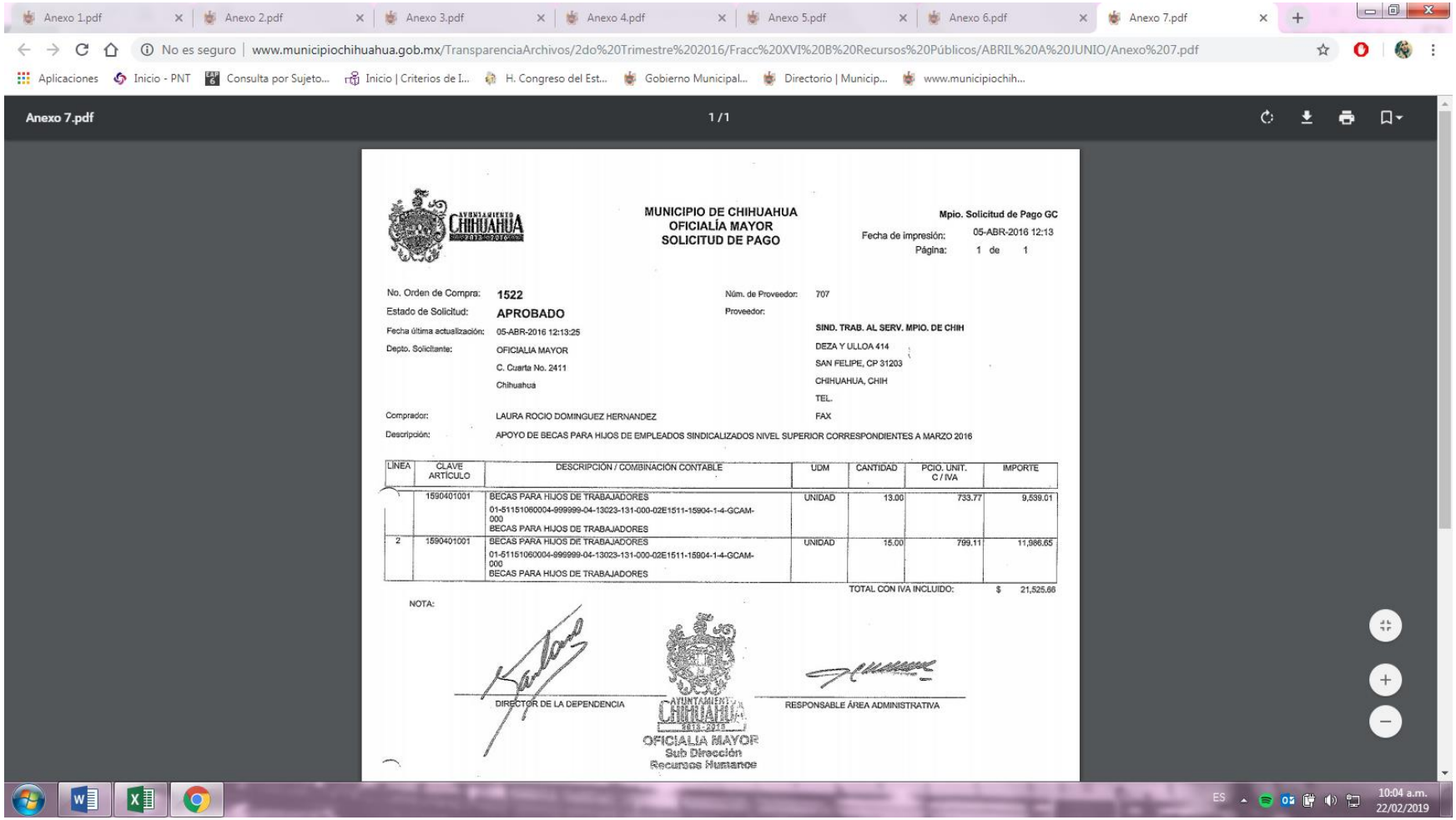
Anexo 1.pdf
Anexo 2.pdf
Anexo 3.pdf
Anexo 4.pdf
Anexo 5.pdf
Anexo 6.pdf
Anexo 7.pdf
No es seguro | www.municipiochihuahua.gob.mx/TransparenciaArchivos/2do%20Trimestre%202016/Fracc%20XVI%20B%20Recursos%20Públicos/ABRIL%20A%20JUNIO/Anexo%207.pdf
Aplicaciones
Inicio - PNT
Consulta por Sujeto...
Inicio | Criterios de I...
H. Congreso del Est...
Gobierno Municipal...
Directorio | Municip...
www.municipiochih...
Anexo 7.pdf
1 / 1
MUNICIPIO DE CHIHUAHUA
OFICIALÍA MAYOR
SOLICITUD DE PAGO
Mpio. Solicitud de Pago GC
Fecha de impresión: 05-ABR-2016 12:13
Página: 1 de 1
No. Orden de Compra: 1522
Estado de Solicitud: APROBADO
Fecha última actualización: 05-ABR-2016 12:13:25
Depto. Solicitante: OFICIALIA MAYOR
C. Cuarta No. 2411
Chihuahua
Núm. de Proveedor: 707
Proveedor:
SIND. TRAB. AL SERV. MPIO. DE CHIH
DEZA Y ULLOA 414
SAN FELIPE, CP 31203
CHIHUAHUA, CHIH
TEL.
FAX
Comprador: LAURA ROCIO DOMINGUEZ HERNANDEZ
Descripción: APOYO DE BECAS PARA HIJOS DE EMPLEADOS SINDICALIZADOS NIVEL SUPERIOR CORRESPONDIENTES A MARZO 2016
LINEA
CLAVE ARTÍCULO
DESCRIPCIÓN / COMBINACIÓN CONTABLE
UDM
CANTIDAD
PCIO. UNIT. C / IVA
IMPORTE
1 1590401001 BECAS PARA HIJOS DE TRABAJADORES 01-51151060004-999999-04-13023-131-000-02E1511-15904-1-4-GCAM-000 BECAS PARA HIJOS DE TRABAJADORES UNIDAD 13.00 733.77 9,539.01
2 1590401001 BECAS PARA HIJOS DE TRABAJADORES 01-51151060004-999999-04-13023-131-000-02E1511-15904-1-4-GCAM-000 BECAS PARA HIJOS DE TRABAJADORES UNIDAD 15.00 799.11 11,986.65
TOTAL CON IVA INCLUIDO: $ 21,525.66
NOTA:
DIRECTOR DE LA DEPENDENCIA
RESPONSABLE ÁREA ADMINISTRATIVA
OFICIALIA MAYOR
Sub Dirección
Recursos Humanos
ES
10:04 a.m.
22/02/2019

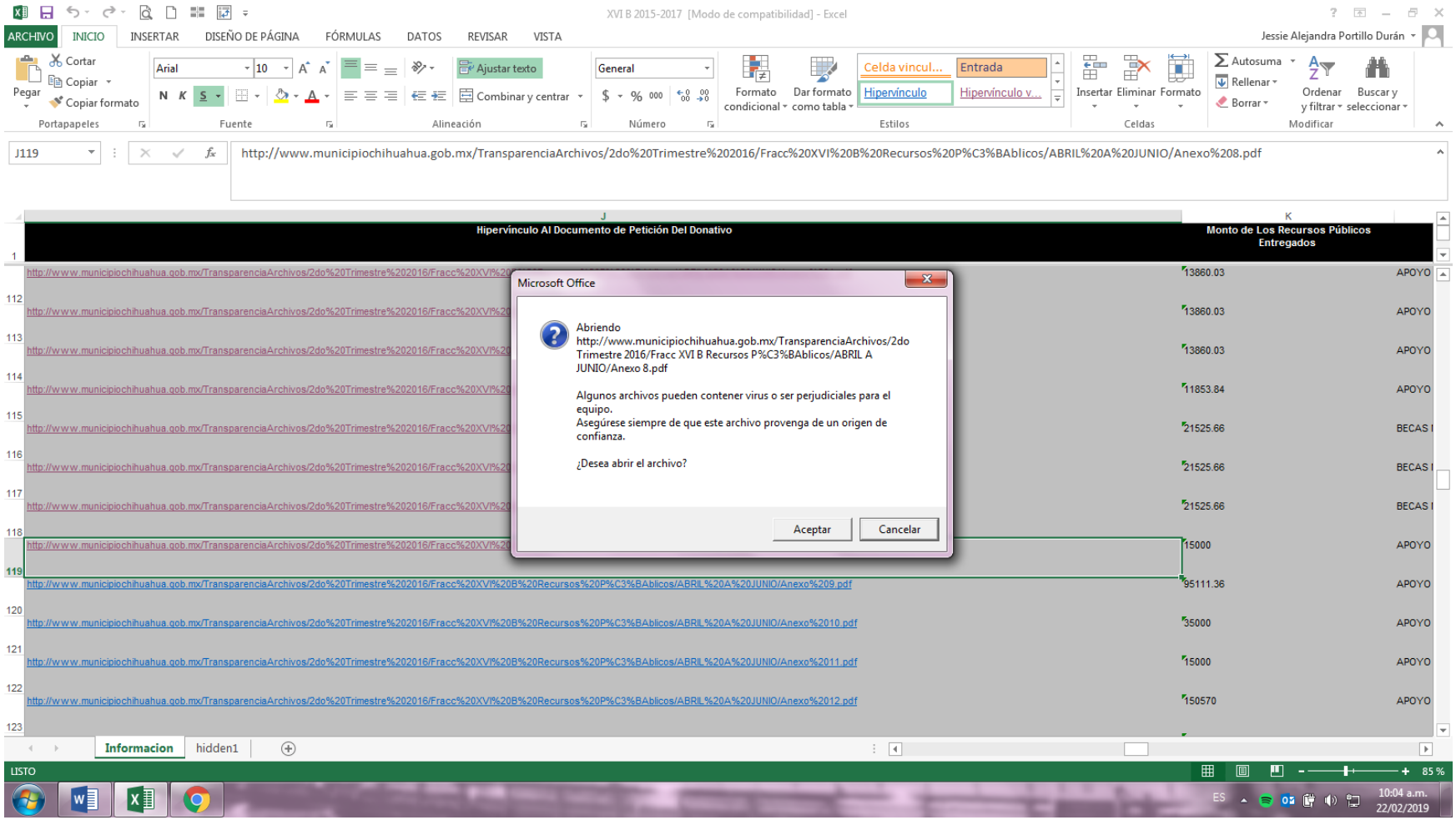
XVI B 2015-2017 [Modo de compatibilidad] - Excel
Jessie Alejandra Portillo Durán
J119
http://www.municipiochihuahua.gob.mx/TransparenciaArchivos/2do%20Trimestre%202016/Fracc%20XVI%20B%20Recursos%20P%C3%BAblicos/ABRIL%20A%20JUNIO/Anexo%208.pdf
Hipervínculo Al Documento de Petición Del Donativo
Monto de Los Recursos Públicos Entregados
Microsoft Office
Abriendo
http://www.municipiochihuahua.gob.mx/TransparenciaArchivos/2do Trimestre 2016/Fracc XVI B Recursos P%C3%BAblicos/ABRIL A JUNIO/Anexo 8.pdf
Algunos archivos pueden contener virus o ser perjudiciales para el equipo.
Asegúrese siempre de que este archivo provenga de un origen de confianza.
¿Desea abrir el archivo?
Aceptar
Cancelar
13860.03 APOYO
11853.84 APOYO
21525.66 BECAS
15000 APOYO
95111.36 APOYO
35000 APOYO
15000 APOYO
150570 APOYO
Informacion
hidden1
LISTO
85 %
10:04 a.m.
22/02/2019

Anexo 1.pdf | Anexo 2.pdf | Anexo 3.pdf | Anexo 4.pdf | Anexo 5.pdf | Anexo 6.pdf | Anexo 7.pdf | Anexo 8.pdf
No es seguro | www.municipiochihuahua.gob.mx/TransparenciaArchivos/2do%20Trimestre%202016/Fracc%20XVI%20B%20Recursos%20Públicos/ABRIL%20A%20JUNIO/Anexo%208.pdf
Aplicaciones | Inicio - PNT | Consulta por Sujeto... | Inicio | Criterios de I... | H. Congreso del Est... | Gobierno Municipal... | Directorio | Municip... | www.municipiochih...
Anexo 8.pdf 1 / 2

# Sindicato de Trabajadores al Servicio del Municipio de Chihuahua

ANTONIO DE DEZA Y ULLOA No. 414 CHIHUAHUA, CHIH.
TELEFONOS 414-91-76 Y 414-09-69

**CHIHUAHUA, CHIH. A 21 DE ABRIL DEL 2016.**

**COMITE EJECUTIVO**

Secretario General
MARTHA A. SILERIO OROZCO

Secretario de Trabajos y Conflictos
JOSE LUIS ACOSTA ADRIANO

Secretario de Interior
R. ALONSO HERNANDEZ JIMENEZ

Tesorero
MARTÍN E. VIZCARRA GONZALEZ

Organización y Propaganda
FRANCISCO NAVARRO ARZAVALA

Secretario de Actas

R E C I B I: DEL MUNICIPIO DE CHIHUAHUA, LA CANTIDAD DE **$ 15,000.00., (QUINCE MIL PESOS 00/100 M.N.),** POR EL MES DE **ABRIL DEL 2016.**

| CONCEPTO | CANTIDAD |
|---|---|
| APOYO PARA EL PERSONAL DE LA MESA DIRECTIVA | $15,000.00 |
| **TOTAL** | **$15,000.00** |

ES 10:04 a.m. 22/02/2019

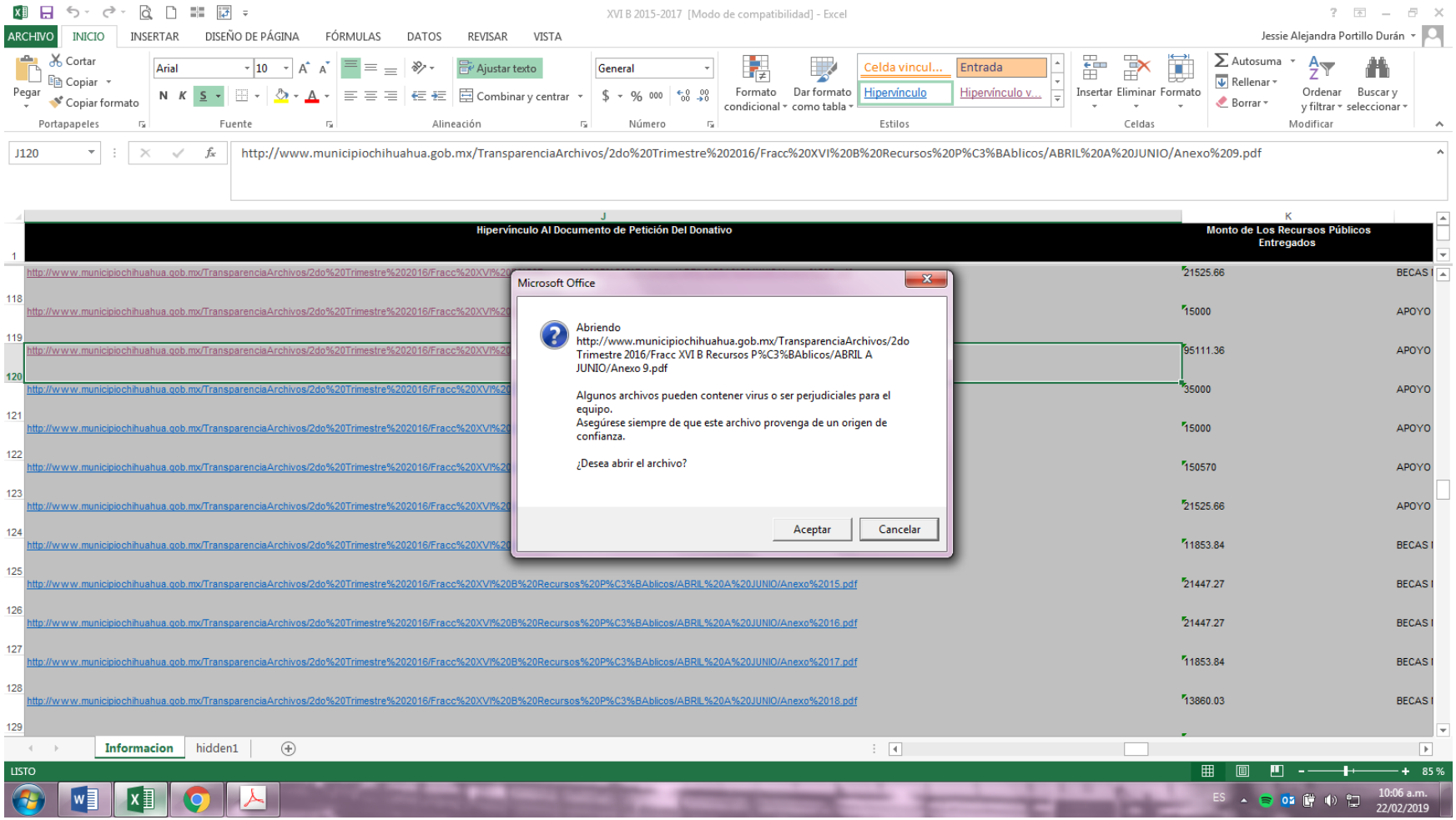
XVI B 2015-2017 [Modo de compatibilidad] - Excel
ARCHIVO
INICIO
INSERTAR
DISEÑO DE PÁGINA
FÓRMULAS
DATOS
REVISAR
VISTA
Jessie Alejandra Portillo Durán
J120
http://www.municipiochihuahua.gob.mx/TransparenciaArchivos/2do%20Trimestre%202016/Fracc%20XVI%20B%20Recursos%20P%C3%BAblicos/ABRIL%20A%20JUNIO/Anexo%209.pdf
Hipervínculo Al Documento de Petición Del Donativo
Monto de Los Recursos Públicos Entregados
Microsoft Office
Abriendo
http://www.municipiochihuahua.gob.mx/TransparenciaArchivos/2do Trimestre 2016/Fracc XVI B Recursos P%C3%BAblicos/ABRIL A JUNIO/Anexo 9.pdf
Algunos archivos pueden contener virus o ser perjudiciales para el equipo.
Asegúrese siempre de que este archivo provenga de un origen de confianza.
¿Desea abrir el archivo?
Aceptar
Cancelar
21525.66
15000
95111.36
35000
15000
150570
21525.66
11853.84
21447.27
21447.27
11853.84
13860.03
Informacion
hidden1
LISTO
85 %
10:06 a.m.
22/02/2019

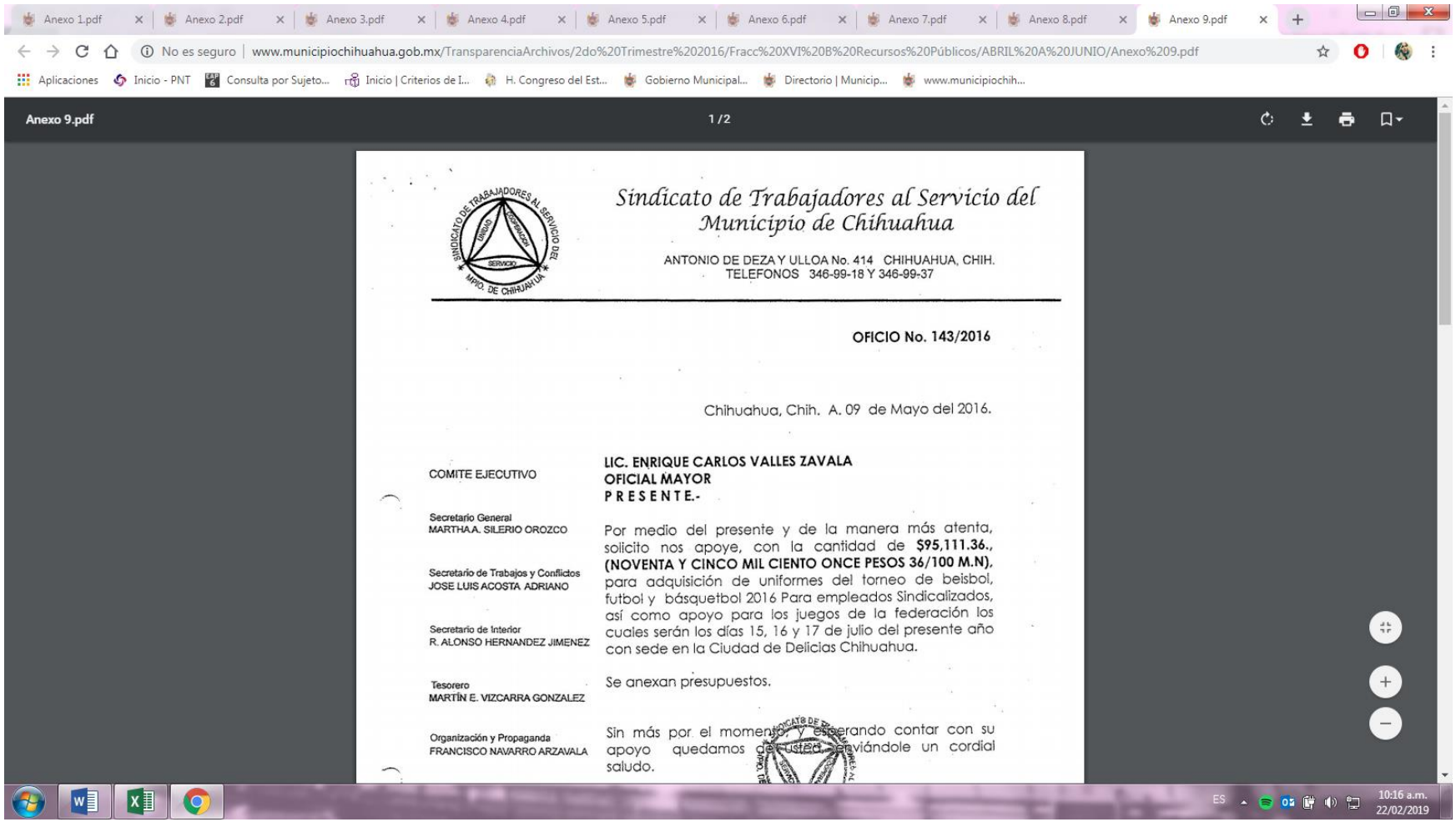

Anexo 1.pdf | Anexo 2.pdf | Anexo 3.pdf | Anexo 4.pdf | Anexo 5.pdf | Anexo 6.pdf | Anexo 7.pdf | Anexo 8.pdf | Anexo 9.pdf

No es seguro | www.municipiochihuahua.gob.mx/TransparenciaArchivos/2do%20Trimestre%202016/Fracc%20XVI%20B%20Recursos%20Públicos/ABRIL%20A%20JUNIO/Anexo%209.pdf

Aplicaciones | Inicio - PNT | Consulta por Sujeto... | Inicio | Criterios de I... | H. Congreso del Est... | Gobierno Municipal... | Directorio | Municip... | www.municipiochih...

Anexo 9.pdf 1 / 2

*Sindicato de Trabajadores al Servicio del Municipio de Chihuahua*

ANTONIO DE DEZA Y ULLOA No. 414 CHIHUAHUA, CHIH.
TELEFONOS 346-99-18 Y 346-99-37

**OFICIO No. 143/2016**

Chihuahua, Chih. A. 09 de Mayo del 2016.

COMITE EJECUTIVO

Secretario General
MARTHA A. SILERIO OROZCO

Secretario de Trabajos y Conflictos
JOSE LUIS ACOSTA ADRIANO

Secretario de Interior
R. ALONSO HERNANDEZ JIMENEZ

Tesorero
MARTÍN E. VIZCARRA GONZALEZ

Organización y Propaganda
FRANCISCO NAVARRO ARZAVALA

**LIC. ENRIQUE CARLOS VALLES ZAVALA**
**OFICIAL MAYOR**
**P R E S E N T E.-**

Por medio del presente y de la manera más atenta, solicito nos apoye, con la cantidad de **$95,111.36., (NOVENTA Y CINCO MIL CIENTO ONCE PESOS 36/100 M.N),** para adquisición de uniformes del torneo de beisbol, futbol y básquetbol 2016 Para empleados Sindicalizados, así como apoyo para los juegos de la federación los cuales serán los días 15, 16 y 17 de julio del presente año con sede en la Ciudad de Delicias Chihuahua.

Se anexan presupuestos.

Sin más por el momento y esperando contar con su apoyo quedamos de usted enviándole un cordial saludo.

ES 10:16 a.m. 22/02/2019

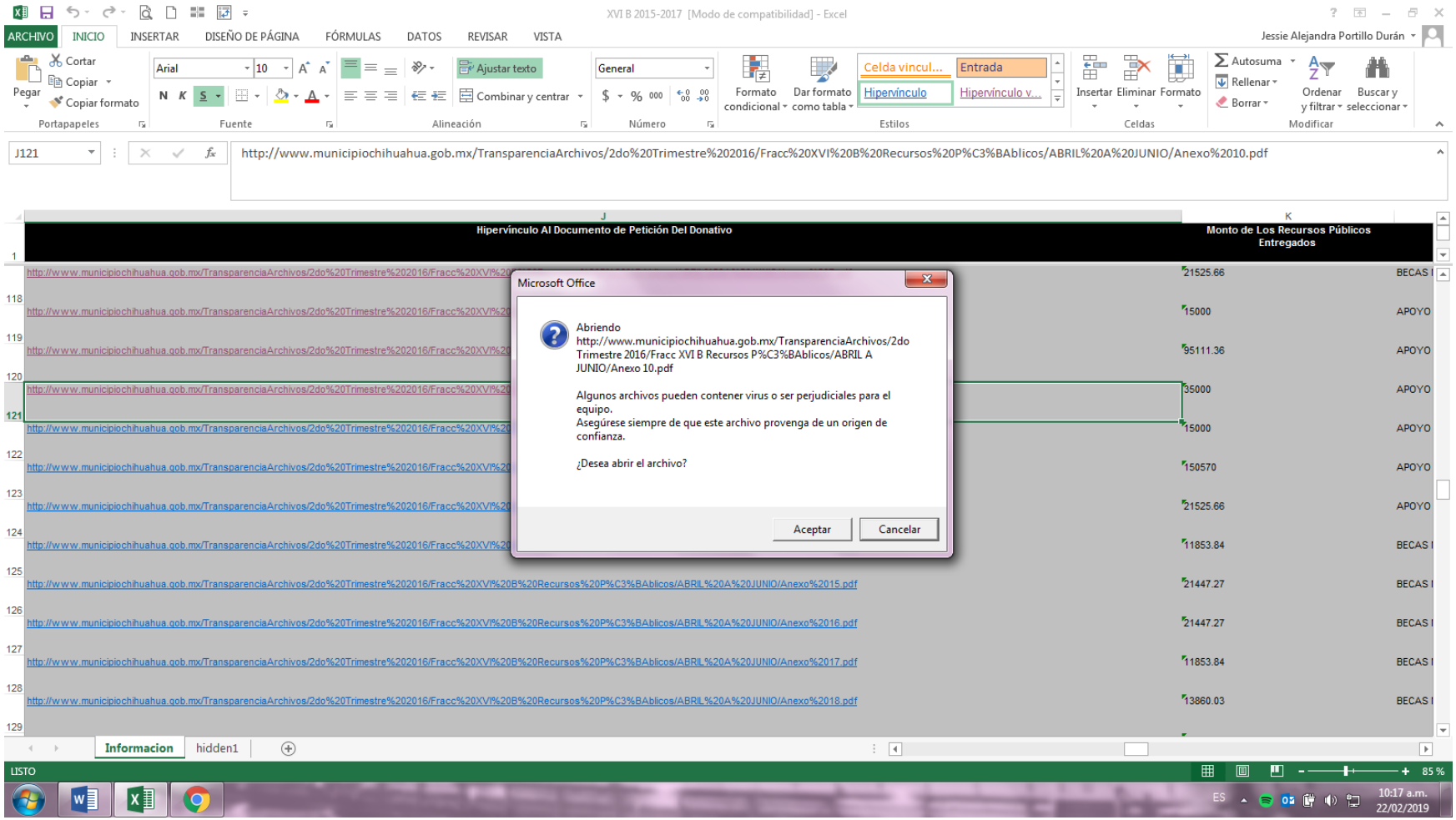
XVI B 2015-2017 [Modo de compatibilidad] - Excel
ARCHIVO
INICIO
INSERTAR
DISEÑO DE PÁGINA
FÓRMULAS
DATOS
REVISAR
VISTA
Jessie Alejandra Portillo Durán
J121
http://www.municipiochihuahua.gob.mx/TransparenciaArchivos/2do%20Trimestre%202016/Fracc%20XVI%20B%20Recursos%20P%C3%BAblicos/ABRIL%20A%20JUNIO/Anexo%2010.pdf
Hipervínculo Al Documento de Petición Del Donativo
Monto de Los Recursos Públicos Entregados
Microsoft Office
Abriendo
http://www.municipiochihuahua.gob.mx/TransparenciaArchivos/2do Trimestre 2016/Fracc XVI B Recursos P%C3%BAblicos/ABRIL A JUNIO/Anexo 10.pdf
Algunos archivos pueden contener virus o ser perjudiciales para el equipo.
Asegúrese siempre de que este archivo provenga de un origen de confianza.
¿Desea abrir el archivo?
Aceptar
Cancelar
Informacion
hidden1
LISTO
85 %
10:17 a.m.
22/02/2019

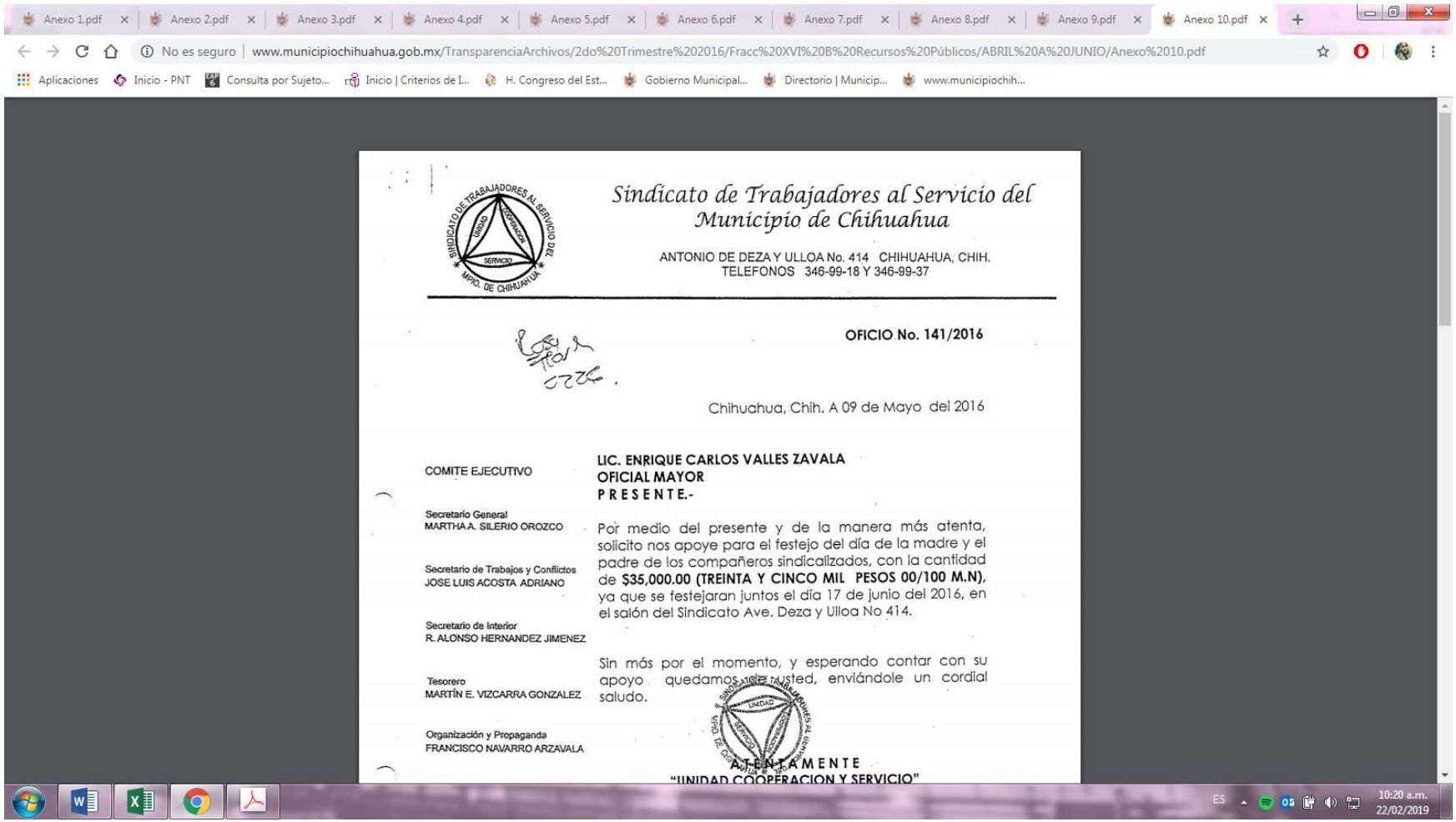

Anexo 1.pdf | Anexo 2.pdf | Anexo 3.pdf | Anexo 4.pdf | Anexo 5.pdf | Anexo 6.pdf | Anexo 7.pdf | Anexo 8.pdf | Anexo 9.pdf | Anexo 10.pdf

No es seguro | www.municipiochihuahua.gob.mx/TransparenciaArchivos/2do%20Trimestre%202016/Fracc%20XVI%20B%20Recursos%20Públicos/ABRIL%20A%20JUNIO/Anexo%2010.pdf

Aplicaciones | Inicio - PNT | Consulta por Sujeto... | Inicio | Criterios de I... | H. Congreso del Est... | Gobierno Municipal... | Directorio | Municip... | www.municipiochih...

*Sindicato de Trabajadores al Servicio del Municipio de Chihuahua*

ANTONIO DE DEZA Y ULLOA No. 414 CHIHUAHUA, CHIH.
TELEFONOS 346-99-18 Y 346-99-37

**OFICIO No. 141/2016**

Chihuahua, Chih. A 09 de Mayo del 2016

COMITE EJECUTIVO

Secretario General
MARTHA A. SILERIO OROZCO

Secretario de Trabajos y Conflictos
JOSE LUIS ACOSTA ADRIANO

Secretario de Interior
R. ALONSO HERNANDEZ JIMENEZ

Tesorero
MARTÍN E. VIZCARRA GONZALEZ

Organización y Propaganda
FRANCISCO NAVARRO ARZAVALA

**LIC. ENRIQUE CARLOS VALLES ZAVALA**
**OFICIAL MAYOR**
**P R E S E N T E.-**

Por medio del presente y de la manera más atenta, solicito nos apoye para el festejo del día de la madre y el padre de los compañeros sindicalizados, con la cantidad de **$35,000.00 (TREINTA Y CINCO MIL PESOS 00/100 M.N),** ya que se festejaran juntos el día 17 de junio del 2016, en el salón del Sindicato Ave. Deza y Ulloa No 414.

Sin más por el momento, y esperando contar con su apoyo quedamos de usted, enviándole un cordial saludo.

**A T E N T A M E N T E**
**"UNIDAD COOPERACION Y SERVICIO"**

ES 10:20 a.m. 22/02/2019

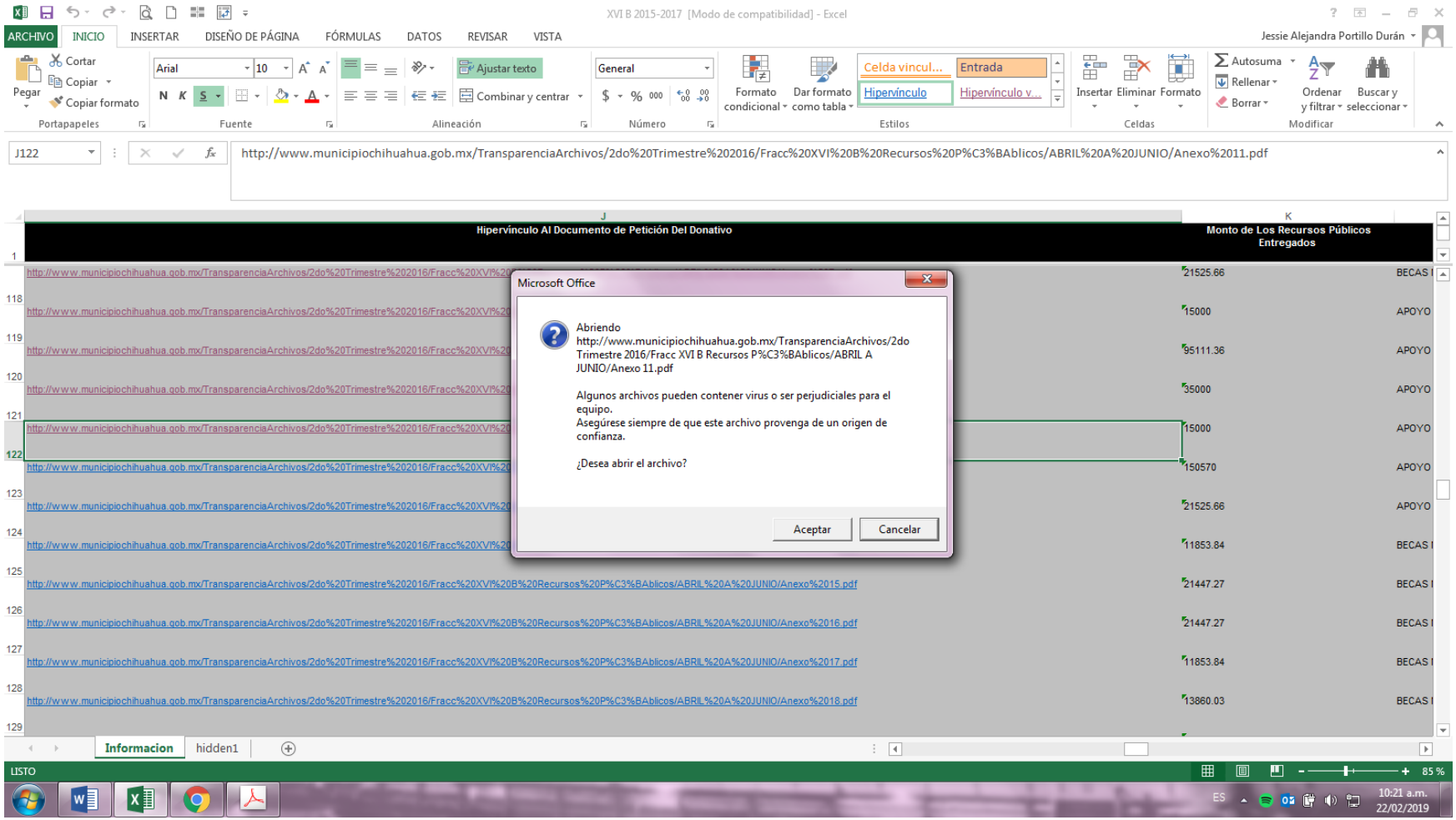
XVI B 2015-2017 [Modo de compatibilidad] - Excel
Jessie Alejandra Portillo Durán
J122
http://www.municipiochihuahua.gob.mx/TransparenciaArchivos/2do%20Trimestre%202016/Fracc%20XVI%20B%20Recursos%20P%C3%BAblicos/ABRIL%20A%20JUNIO/Anexo%2011.pdf
Hipervínculo Al Documento de Petición Del Donativo
Monto de Los Recursos Públicos Entregados
Microsoft Office
Abriendo http://www.municipiochihuahua.gob.mx/TransparenciaArchivos/2do Trimestre 2016/Fracc XVI B Recursos P%C3%BAblicos/ABRIL A JUNIO/Anexo 11.pdf
Algunos archivos pueden contener virus o ser perjudiciales para el equipo.
Asegúrese siempre de que este archivo provenga de un origen de confianza.
¿Desea abrir el archivo?
Aceptar
Cancelar
Informacion
hidden1
LISTO

Anexo 1.pdf | Anexo 2.pdf | Anexo 3.pdf | Anexo 4.pdf | Anexo 5.pdf | Anexo 6.pdf | Anexo 7.pdf | Anexo 8.pdf | Anexo 9.pdf | Anexo 10.pdf | Anexo 11.pdf
No es seguro | www.municipiochihuahua.gob.mx/TransparenciaArchivos/2do%20Trimestre%202016/Fracc%20XVI%20B%20Recursos%20Públicos/ABRIL%20A%20JUNIO/Anexo%2011.pdf
Aplicaciones | Inicio - PNT | Consulta por Sujeto... | Inicio | Criterios de I... | H. Congreso del Est... | Gobierno Municipal... | Directorio | Municip... | www.municipiochih...

2846

# *Sindicato de Trabajadores al Servicio del Municipio de Chihuahua*

ANTONIO DE DEZA Y ULLOA No. 414 CHIHUAHUA, CHIH.
TELEFONOS 346-99-18 Y 346-99-37

**CHIHUAHUA, CHIH. A 6 DE MAYO DEL 2016.**

COMITE EJECUTIVO

Secretario General
MARTHA A. SILERIO OROZCO

Secretario de Trabajos y Conflictos
JOSE LUIS ACOSTA ADRIANO

Secretario de Interior
R. ALONSO HERNANDEZ JIMENEZ

Tesorero
MARTÍN E. VIZCARRA GONZALEZ

Organización y Propaganda
FRANCISCO NAVARRO ARZAVALA

R E C I B I: DEL MUNICIPIO DE CHIHUAHUA, LA CANTIDAD DE **$ 15,000.00., (QUINCE MIL PESOS 00/100 M.N.),** POR EL MES DE **MAYO DEL 2016.**

| CONCEPTO | CANTIDAD |
|---|---|
| APOYO PARA EL PERSONAL DE LA MESA DIRECTIVA | $15,000.00 |
| **TOTAL** | **$15,000.00** |

ES 10:22 a.m. 22/02/2019

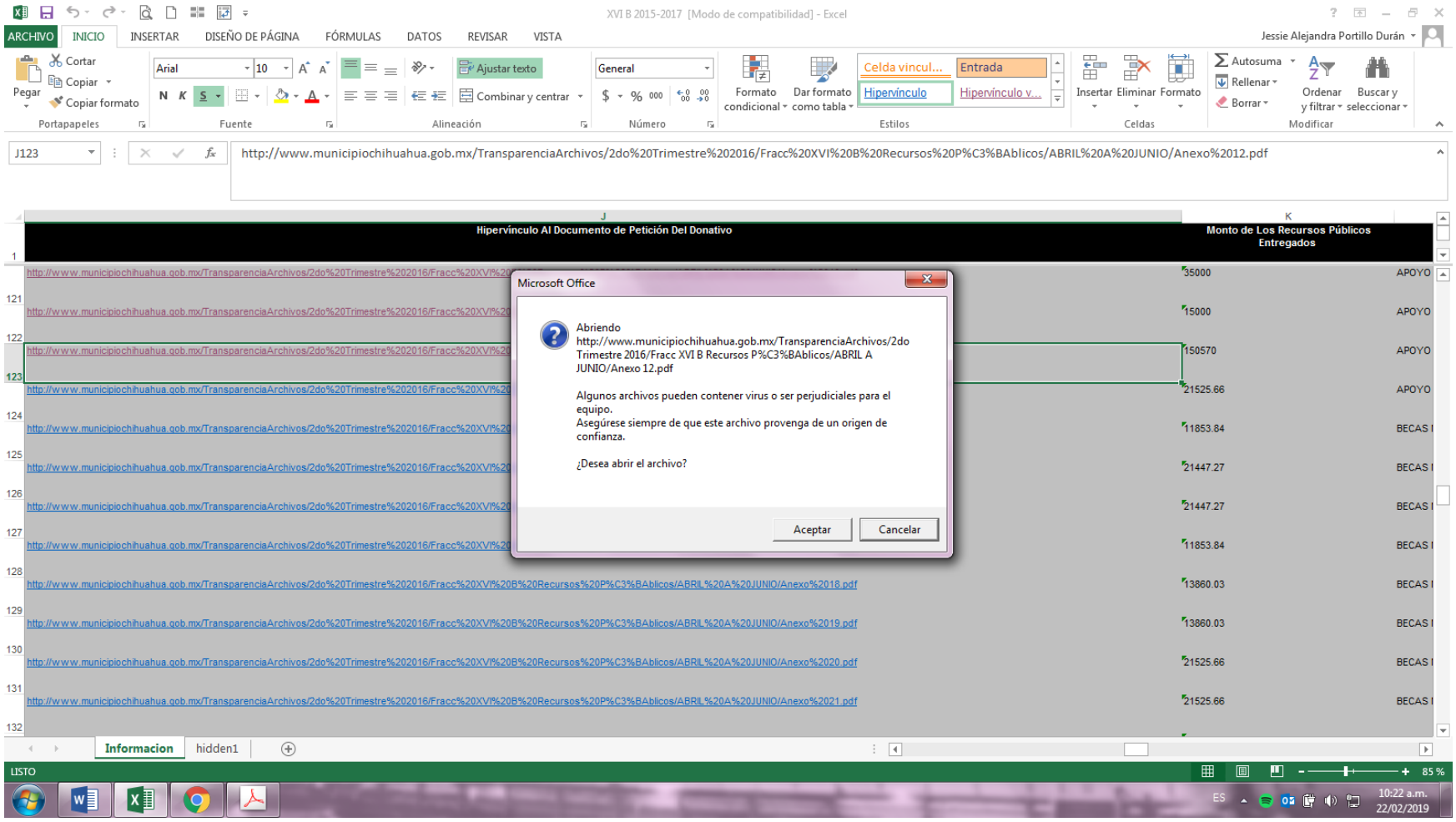
XVI B 2015-2017 [Modo de compatibilidad] - Excel
Jessie Alejandra Portillo Durán
J123
http://www.municipiochihuahua.gob.mx/TransparenciaArchivos/2do%20Trimestre%202016/Fracc%20XVI%20B%20Recursos%20P%C3%BAblicos/ABRIL%20A%20JUNIO/Anexo%2012.pdf
Hipervínculo Al Documento de Petición Del Donativo
Monto de Los Recursos Públicos Entregados
Microsoft Office
Abriendo
http://www.municipiochihuahua.gob.mx/TransparenciaArchivos/2do Trimestre 2016/Fracc XVI B Recursos P%C3%BAblicos/ABRIL A JUNIO/Anexo 12.pdf
Algunos archivos pueden contener virus o ser perjudiciales para el equipo.
Asegúrese siempre de que este archivo provenga de un origen de confianza.
¿Desea abrir el archivo?
Aceptar
Cancelar
Informacion
hidden1
LISTO

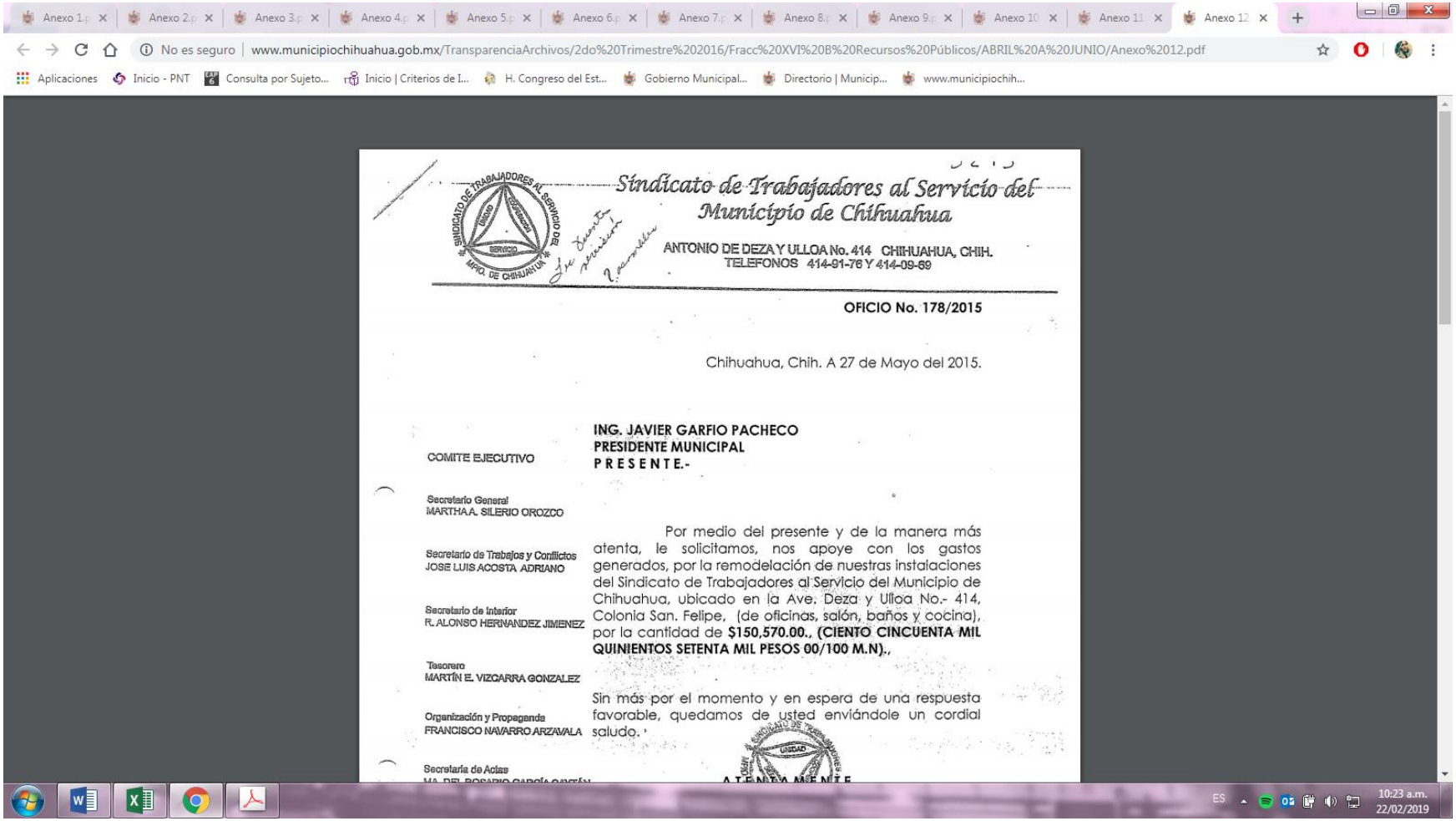

Anexo 1 | Anexo 2 | Anexo 3 | Anexo 4 | Anexo 5 | Anexo 6 | Anexo 7 | Anexo 8 | Anexo 9 | Anexo 10 | Anexo 11 | Anexo 12

No es seguro | www.municipiochihuahua.gob.mx/TransparenciaArchivos/2do%20Trimestre%202016/Fracc%20XVI%20B%20Recursos%20Públicos/ABRIL%20A%20JUNIO/Anexo%2012.pdf

Aplicaciones | Inicio - PNT | Consulta por Sujeto... | Inicio | Criterios de I... | H. Congreso del Est... | Gobierno Municipal... | Directorio | Municip... | www.municipiochih...

*Sindicato de Trabajadores al Servicio del Municipio de Chihuahua*

ANTONIO DE DEZA Y ULLOA No. 414 CHIHUAHUA, CHIH.
TELEFONOS 414-91-76 Y 414-09-69

**OFICIO No. 178/2015**

Chihuahua, Chih. A 27 de Mayo del 2015.

COMITE EJECUTIVO

Secretario General
MARTHA A. SILERIO OROZCO

Secretario de Trabajos y Conflictos
JOSE LUIS ACOSTA ADRIANO

Secretario de Interior
R. ALONSO HERNANDEZ JIMENEZ

Tesorero
MARTÍN E. VIZCARRA GONZALEZ

Organización y Propaganda
FRANCISCO NAVARRO ARZAVALA

Secretaria de Actas
MA. DEL ROSARIO GARCÍA OYARÍN

**ING. JAVIER GARFIO PACHECO**
**PRESIDENTE MUNICIPAL**
**P R E S E N T E.-**

Por medio del presente y de la manera más atenta, le solicitamos, nos apoye con los gastos generados, por la remodelación de nuestras instalaciones del Sindicato de Trabajadores al Servicio del Municipio de Chihuahua, ubicado en la Ave. Deza y Ulloa No.- 414, Colonia San. Felipe, (de oficinas, salón, baños y cocina), por la cantidad de **$150,570.00., (CIENTO CINCUENTA MIL QUINIENTOS SETENTA MIL PESOS 00/100 M.N).**,

Sin más por el momento y en espera de una respuesta favorable, quedamos de usted enviándole un cordial saludo.

A T E N T A M E N T E

ES 10:23 a.m. 22/02/2019

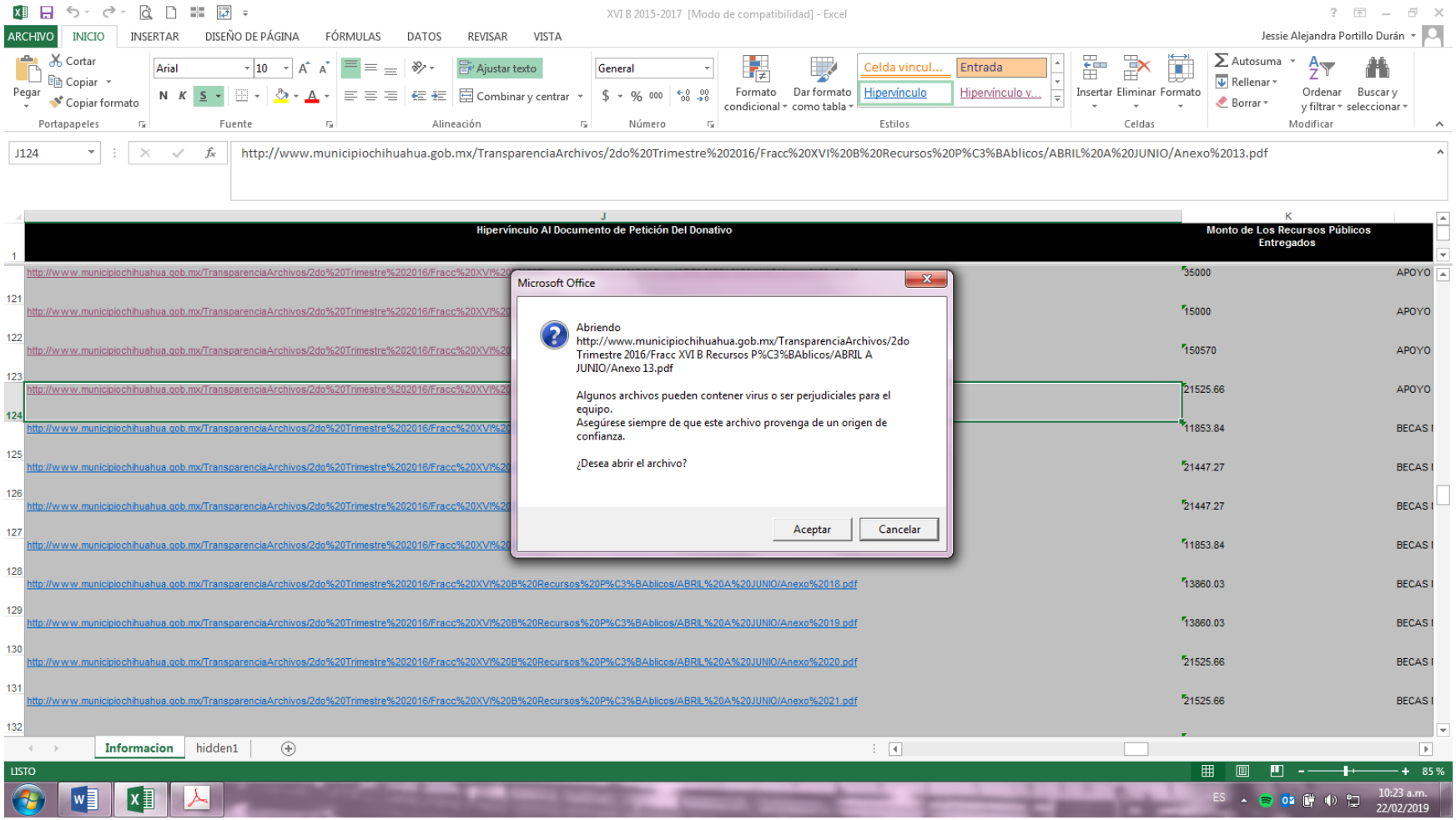
XVI B 2015-2017 [Modo de compatibilidad] - Excel
Jessie Alejandra Portillo Durán
J124
http://www.municipiochihuahua.gob.mx/TransparenciaArchivos/2do%20Trimestre%202016/Fracc%20XVI%20B%20Recursos%20P%C3%BAblicos/ABRIL%20A%20JUNIO/Anexo%2013.pdf
Hipervínculo Al Documento de Petición Del Donativo
Monto de Los Recursos Públicos Entregados
Microsoft Office
Abriendo http://www.municipiochihuahua.gob.mx/TransparenciaArchivos/2do Trimestre 2016/Fracc XVI B Recursos P%C3%BAblicos/ABRIL A JUNIO/Anexo 13.pdf
Algunos archivos pueden contener virus o ser perjudiciales para el equipo.
Asegúrese siempre de que este archivo provenga de un origen de confianza.
¿Desea abrir el archivo?
Aceptar
Cancelar
Informacion
hidden1
LISTO
85 %
10:23 a.m.
22/02/2019

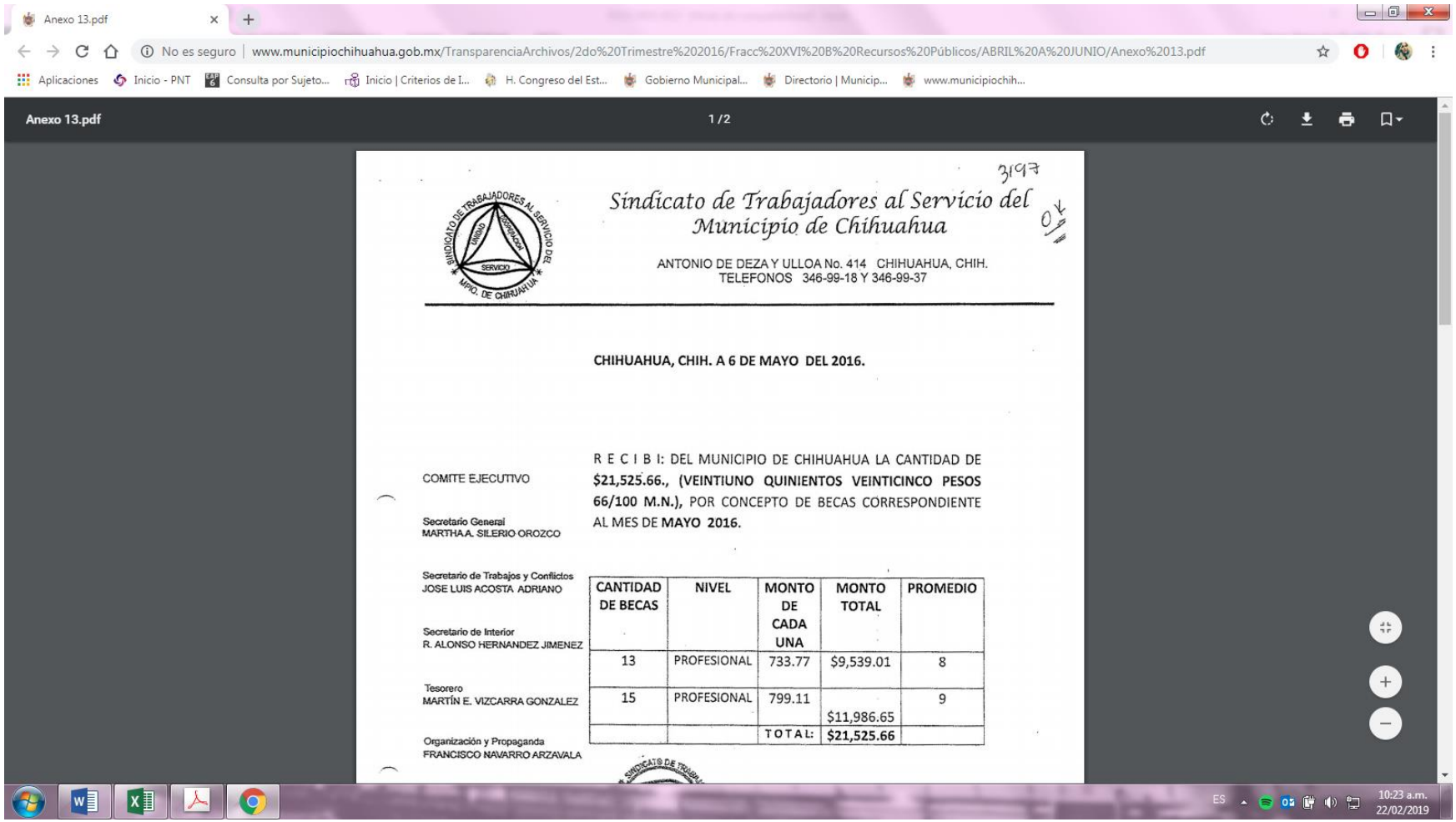

Anexo 13.pdf

No es seguro | www.municipiochihuahua.gob.mx/TransparenciaArchivos/2do%20Trimestre%202016/Fracc%20XVI%20B%20Recursos%20Públicos/ABRIL%20A%20JUNIO/Anexo%2013.pdf

Aplicaciones | Inicio - PNT | Consulta por Sujeto... | Inicio | Criterios de I... | H. Congreso del Est... | Gobierno Municipal... | Directorio | Municip... | www.municipiochih...

Anexo 13.pdf 1 / 2

3197

*Sindicato de Trabajadores al Servicio del Municipio de Chihuahua*

ANTONIO DE DEZA Y ULLOA No. 414 CHIHUAHUA, CHIH.
TELEFONOS 346-99-18 Y 346-99-37

**CHIHUAHUA, CHIH. A 6 DE MAYO DEL 2016.**

COMITE EJECUTIVO

Secretario General
MARTHA A. SILERIO OROZCO

Secretario de Trabajos y Conflictos
JOSE LUIS ACOSTA ADRIANO

Secretario de Interior
R. ALONSO HERNANDEZ JIMENEZ

Tesorero
MARTÍN E. VIZCARRA GONZALEZ

Organización y Propaganda
FRANCISCO NAVARRO ARZAVALA

R E C I B I: DEL MUNICIPIO DE CHIHUAHUA LA CANTIDAD DE **$21,525.66., (VEINTIUNO QUINIENTOS VEINTICINCO PESOS 66/100 M.N.),** POR CONCEPTO DE BECAS CORRESPONDIENTE AL MES DE **MAYO 2016.**

| CANTIDAD DE BECAS | NIVEL | MONTO DE CADA UNA | MONTO TOTAL | PROMEDIO |
|---|---|---|---|---|
| 13 | PROFESIONAL | 733.77 | $9,539.01 | 8 |
| 15 | PROFESIONAL | 799.11 | $11,986.65 | 9 |
| | | TOTAL: | **$21,525.66** | |

10:23 a.m. 22/02/2019

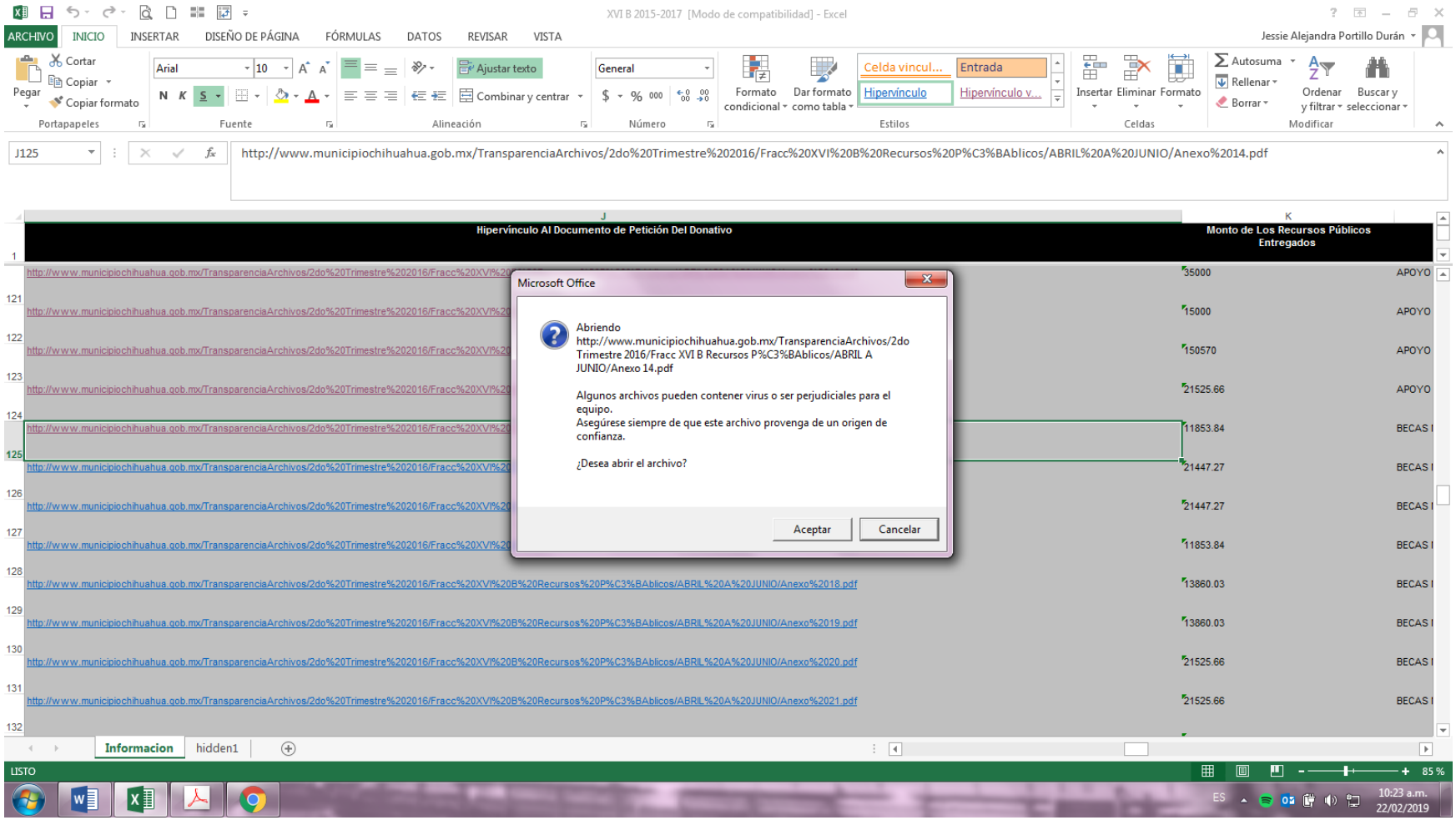
XVI B 2015-2017 [Modo de compatibilidad] - Excel
Jessie Alejandra Portillo Durán
J125
http://www.municipiochihuahua.gob.mx/TransparenciaArchivos/2do%20Trimestre%202016/Fracc%20XVI%20B%20Recursos%20P%C3%BAblicos/ABRIL%20A%20JUNIO/Anexo%2014.pdf
Hipervínculo Al Documento de Petición Del Donativo
Monto de Los Recursos Públicos Entregados
Microsoft Office
Abriendo http://www.municipiochihuahua.gob.mx/TransparenciaArchivos/2do Trimestre 2016/Fracc XVI B Recursos P%C3%BAblicos/ABRIL A JUNIO/Anexo 14.pdf
Algunos archivos pueden contener virus o ser perjudiciales para el equipo.
Asegúrese siempre de que este archivo provenga de un origen de confianza.
¿Desea abrir el archivo?
Aceptar
Cancelar
Informacion
hidden1
LISTO
85 %
10:23 a.m.
22/02/2019

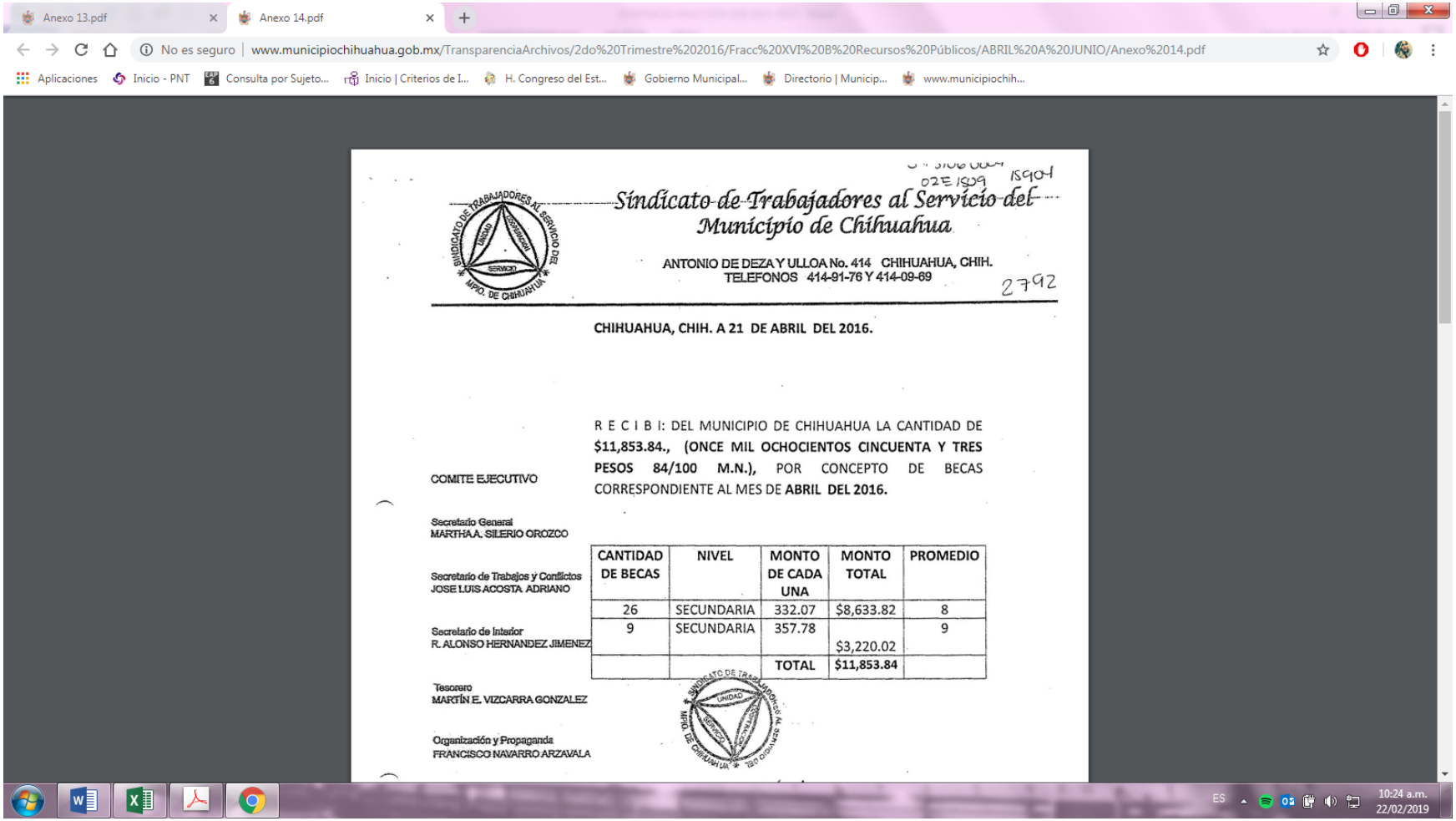

Anexo 13.pdf | Anexo 14.pdf
No es seguro | www.municipiochihuahua.gob.mx/TransparenciaArchivos/2do%20Trimestre%202016/Fracc%20XVI%20B%20Recursos%20Públicos/ABRIL%20A%20JUNIO/Anexo%2014.pdf
Aplicaciones | Inicio - PNT | Consulta por Sujeto... | Inicio | Criterios de I... | H. Congreso del Est... | Gobierno Municipal... | Directorio | Municip... | www.municipiochih...

02E1509 15904

# Sindicato de Trabajadores al Servicio del Municipio de Chihuahua

ANTONIO DE DEZA Y ULLOA No. 414 CHIHUAHUA, CHIH.
TELEFONOS 414-91-76 Y 414-09-69

2792

**CHIHUAHUA, CHIH. A 21 DE ABRIL DEL 2016.**

R E C I B I: DEL MUNICIPIO DE CHIHUAHUA LA CANTIDAD DE **$11,853.84., (ONCE MIL OCHOCIENTOS CINCUENTA Y TRES PESOS 84/100 M.N.),** POR CONCEPTO DE BECAS CORRESPONDIENTE AL MES DE **ABRIL DEL 2016.**

COMITE EJECUTIVO

Secretario General
MARTHA A. SILERIO OROZCO

Secretario de Trabajos y Conflictos
JOSE LUIS ACOSTA ADRIANO

Secretario de Interior
R. ALONSO HERNANDEZ JIMENEZ

Tesorero
MARTÍN E. VIZCARRA GONZALEZ

Organización y Propaganda
FRANCISCO NAVARRO ARZAVALA

| CANTIDAD DE BECAS | NIVEL | MONTO DE CADA UNA | MONTO TOTAL | PROMEDIO |
|---|---|---|---|---|
| 26 | SECUNDARIA | 332.07 | $8,633.82 | 8 |
| 9 | SECUNDARIA | 357.78 | $3,220.02 | 9 |
| | | TOTAL | $11,853.84 | |

ES 10:24 a.m. 22/02/2019

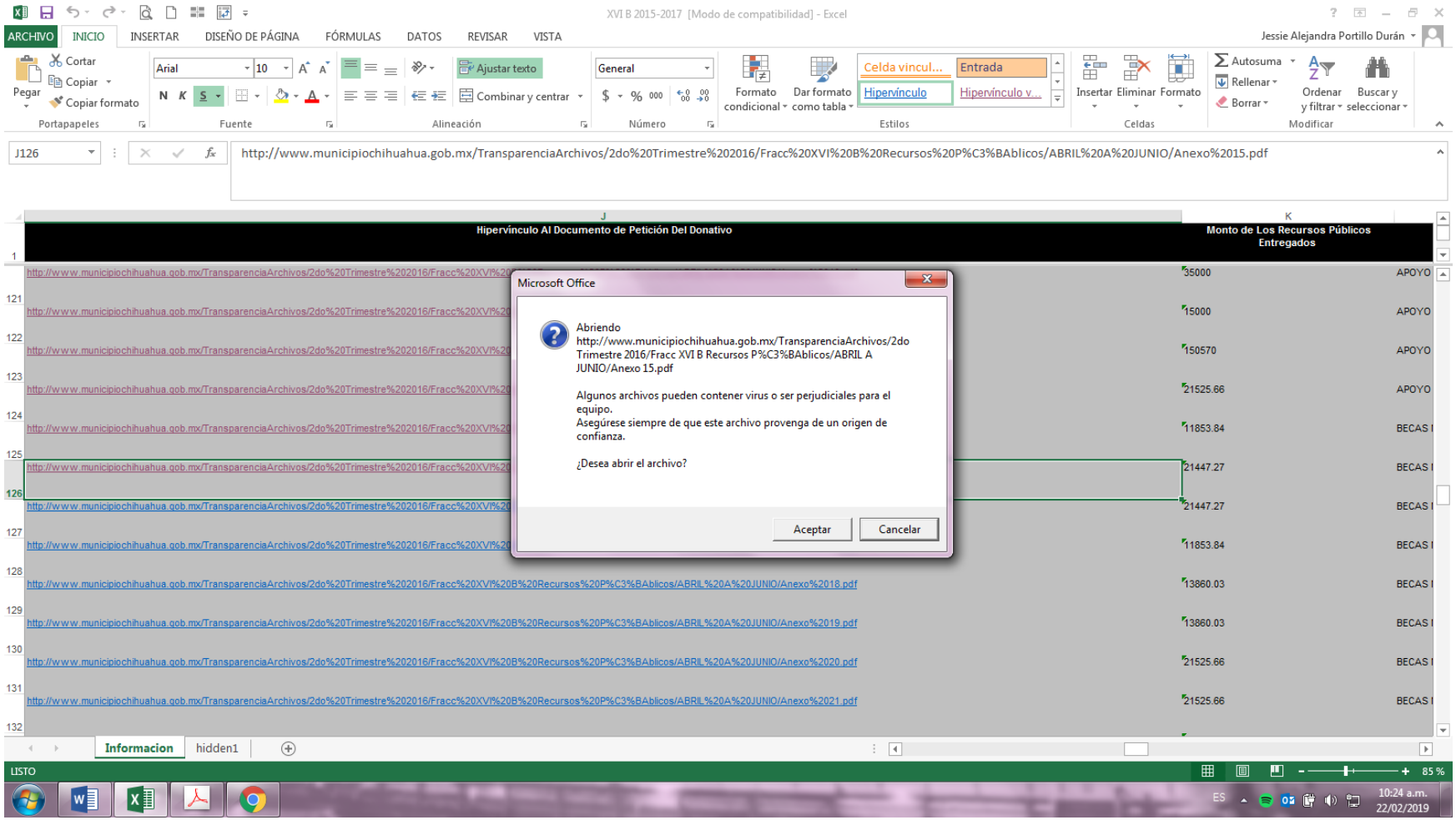
XVI B 2015-2017 [Modo de compatibilidad] - Excel
Jessie Alejandra Portillo Durán
J126
http://www.municipiochihuahua.gob.mx/TransparenciaArchivos/2do%20Trimestre%202016/Fracc%20XVI%20B%20Recursos%20P%C3%BAblicos/ABRIL%20A%20JUNIO/Anexo%2015.pdf
Hipervínculo Al Documento de Petición Del Donativo
Monto de Los Recursos Públicos Entregados
Microsoft Office
Abriendo http://www.municipiochihuahua.gob.mx/TransparenciaArchivos/2do Trimestre 2016/Fracc XVI B Recursos P%C3%BAblicos/ABRIL A JUNIO/Anexo 15.pdf
Algunos archivos pueden contener virus o ser perjudiciales para el equipo.
Asegúrese siempre de que este archivo provenga de un origen de confianza.
¿Desea abrir el archivo?
Aceptar
Cancelar
Informacion
hidden1
LISTO

Anexo 13.pdf | Anexo 14.pdf | Anexo 15.pdf
No es seguro | www.municipiochihuahua.gob.mx/TransparenciaArchivos/2do%20Trimestre%202016/Fracc%20XVI%20B%20Recursos%20Públicos/ABRIL%20A%20JUNIO/Anexo%2015.pdf
Aplicaciones | Inicio - PNT | Consulta por Sujeto... | Inicio | Criterios de I... | H. Congreso del Est... | Gobierno Municipal... | Directorio | Municip... | www.municipiochih...
Anexo 15.pdf 1 / 2

3194
0

*Sindicato de Trabajadores al Servicio del Municipio de Chihuahua*

ANTONIO DE DEZA Y ULLOA No. 414 CHIHUAHUA, CHIH.
TELEFONOS 346-99-18 Y 346-99-37

**CHIHUAHUA, CHIH. A 6 DE MAYO DEL 2016.**

COMITE EJECUTIVO

Secretario General
MARTHA A. SILERIO OROZCO

Secretario de Trabajos y Conflictos
JOSE LUIS ACOSTA ADRIANO

Secretario de Interior
R. ALONSO HERNANDEZ JIMENEZ

Tesorero
MARTÍN E. VIZCARRA GONZALEZ

Organización y Propaganda
FRANCISCO NAVARRO ARZAVALA

R E C I B I: DEL MUNICIPIO DE CHIHUAHUA LA CANTIDAD DE **$21,447.27., (VEINTIUN MIL CUATROCIENTOS CUARENTA Y SIETE PESOS 27/100 M.N.),** POR CONCEPTO DE BECAS CORRESPONDIENTE AL MES DE **MAYO DEL 2016.**

| CANTIDAD DE BECAS | NIVEL | MONTO DE CADA UNA | MONTO TOTAL | PROMEDIO |
|---|---|---|---|---|
| 36 | PRIMARIA | 291.36 | $10,488.96 | 8 |
| 33 | PRIMARIA | 332.07 | $10,958.31 | 9 |
| | | **T O T A L:** | **$21,447.27** | |

ES 10:24 a.m. 22/02/2019

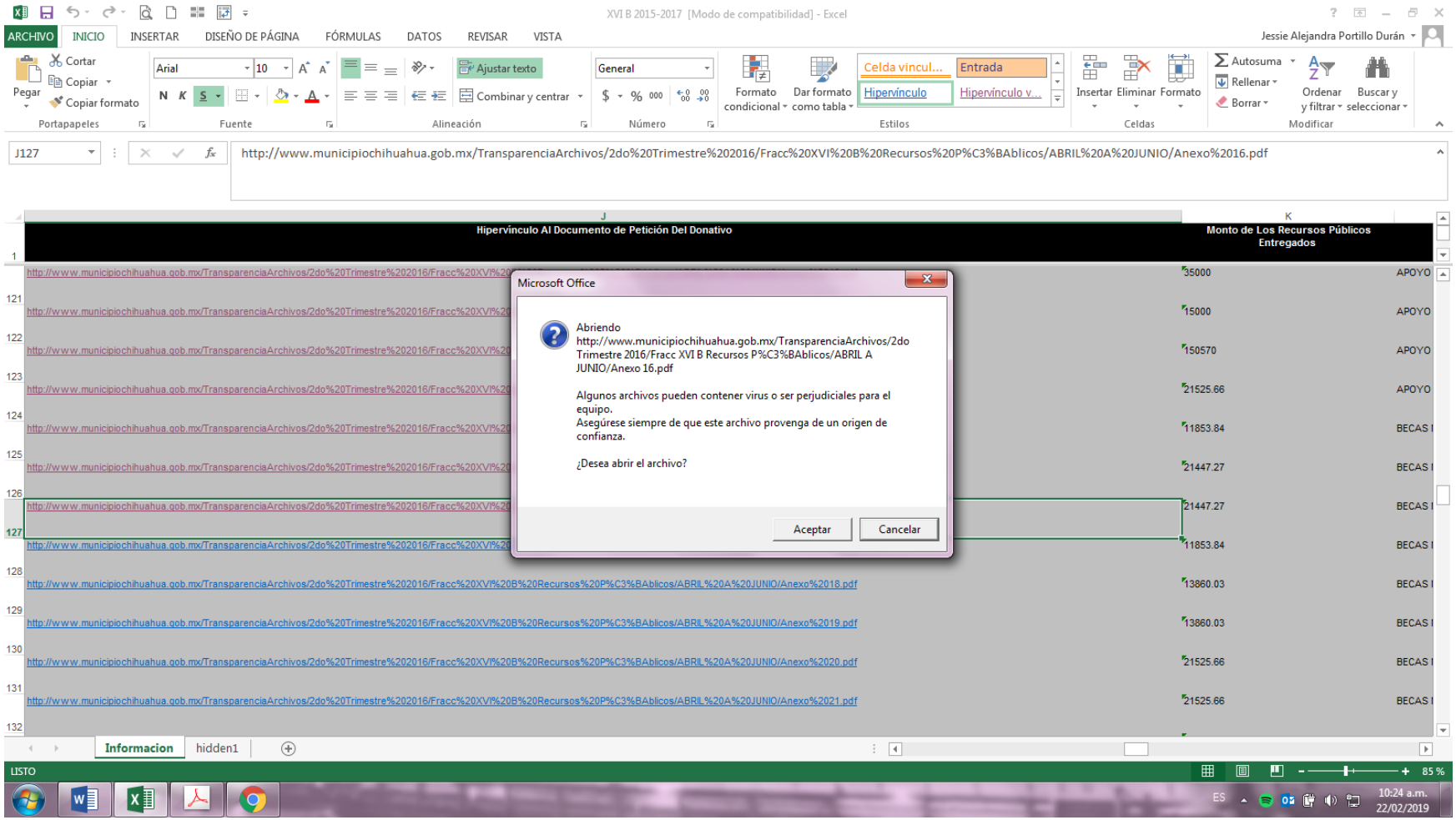
XVI B 2015-2017 [Modo de compatibilidad] - Excel
Jessie Alejandra Portillo Durán
J127
http://www.municipiochihuahua.gob.mx/TransparenciaArchivos/2do%20Trimestre%202016/Fracc%20XVI%20B%20Recursos%20P%C3%BAblicos/ABRIL%20A%20JUNIO/Anexo%2016.pdf
Hipervínculo Al Documento de Petición Del Donativo
Monto de Los Recursos Públicos Entregados
Microsoft Office
Abriendo http://www.municipiochihuahua.gob.mx/TransparenciaArchivos/2do Trimestre 2016/Fracc XVI B Recursos P%C3%BAblicos/ABRIL A JUNIO/Anexo 16.pdf
Algunos archivos pueden contener virus o ser perjudiciales para el equipo.
Asegúrese siempre de que este archivo provenga de un origen de confianza.
¿Desea abrir el archivo?
Aceptar
Cancelar
Informacion
hidden1
LISTO
85 %
10:24 a.m.
22/02/2019

Anexo 13.pdf | Anexo 14.pdf | Anexo 15.pdf | Anexo 16.pdf
No es seguro | www.municipiochihuahua.gob.mx/TransparenciaArchivos/2do%20Trimestre%202016/Fracc%20XVI%20B%20Recursos%20Públicos/ABRIL%20A%20JUNIO/Anexo%2016.pdf
Aplicaciones | Inicio - PNT | Consulta por Sujeto... | Inicio | Criterios de I... | H. Congreso del Est... | Gobierno Municipal... | Directorio | Municip... | www.municipiochih...
Anexo 16.pdf 1 / 2

5115106004
02E1503 1591

# Sindicato de Trabajadores al Servicio del Municipio de Chihuahua

ANTONIO DE DEZA Y ULLOA No. 414 CHIHUAHUA, CHIH.
TELEFONOS 414-91-76 Y 414-09-69

2790

**CHIHUAHUA, CHIH. A 21 DE ABRIL DEL 2016.**

COMITE EJECUTIVO

Secretario General
MARTHA A. SILERIO OROZCO

Secretario de Trabajos y Conflictos
JOSE LUIS ACOSTA ADRIANO

Secretario de Interior
R. ALONSO HERNANDEZ JIMENEZ

Tesorero
MARTÍN E. VIZCARRA GONZALEZ

Organización y Propaganda
FRANCISCO NAVARRO ARZAVALA

R E C I B I: DEL MUNICIPIO DE CHIHUAHUA LA CANTIDAD DE **$21,447.27., (VEINTIUN MIL CUATROCIENTOS CUARENTA Y SIETE PESOS 27/100 M.N.),** POR CONCEPTO DE BECAS CORRESPONDIENTE AL MES DE **ABRIL DEL 2016.**

| CANTIDAD DE BECAS | NIVEL | MONTO DE CADA UNA | MONTO TOTAL | PROMEDIO |
|---|---|---|---|---|
| 36 | PRIMARIA | 291.36 | $10,488.96 | 8 |
| 33 | PRIMARIA | 332.07 | $10,958.31 | 9 |
| | | TOTAL: | $21,447.27 | |

ES 10:24 a.m. 22/02/2019

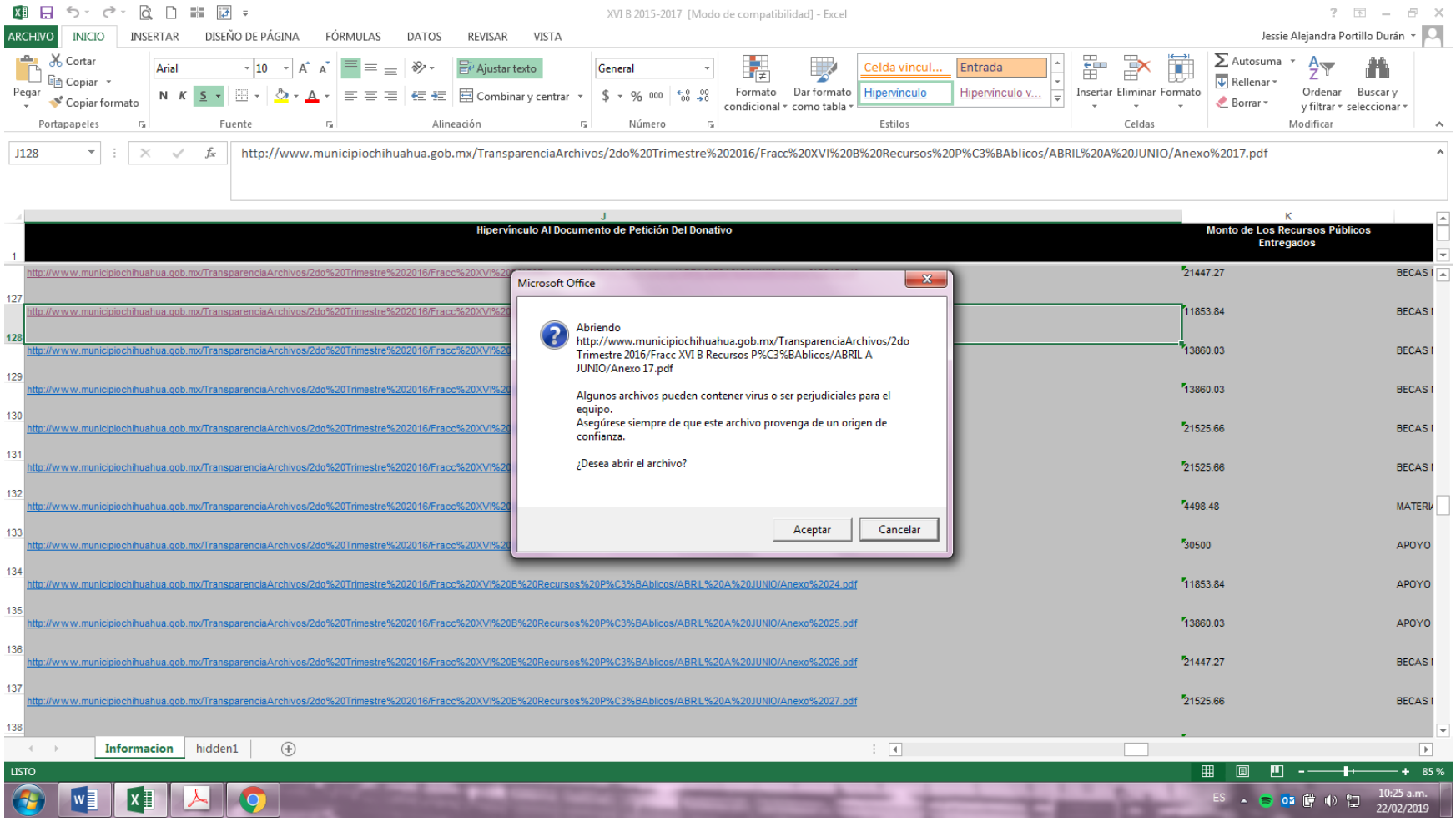
XVI B 2015-2017 [Modo de compatibilidad] - Excel
ARCHIVO
INICIO
INSERTAR
DISEÑO DE PÁGINA
FÓRMULAS
DATOS
REVISAR
VISTA
Jessie Alejandra Portillo Durán
Pegar
Cortar
Copiar
Copiar formato
Portapapeles
Arial
10
Fuente
Ajustar texto
Combinar y centrar
Alineación
General
Número
Formato condicional
Dar formato como tabla
Celda vincul...
Entrada
Hipervínculo
Hipervínculo v...
Estilos
Insertar
Eliminar
Formato
Celdas
Autosuma
Rellenar
Borrar
Ordenar y filtrar
Buscar y seleccionar
Modificar
J128
http://www.municipiochihuahua.gob.mx/TransparenciaArchivos/2do%20Trimestre%202016/Fracc%20XVI%20B%20Recursos%20P%C3%BAblicos/ABRIL%20A%20JUNIO/Anexo%2017.pdf
Hipervínculo Al Documento de Petición Del Donativo
Monto de Los Recursos Públicos Entregados
Microsoft Office
Abriendo
http://www.municipiochihuahua.gob.mx/TransparenciaArchivos/2do Trimestre 2016/Fracc XVI B Recursos P%C3%BAblicos/ABRIL A JUNIO/Anexo 17.pdf
Algunos archivos pueden contener virus o ser perjudiciales para el equipo.
Asegúrese siempre de que este archivo provenga de un origen de confianza.
¿Desea abrir el archivo?
Aceptar
Cancelar
Informacion
hidden1
LISTO
85 %
ES
10:25 a.m.
22/02/2019

Anexo 13.pdf | Anexo 14.pdf | Anexo 15.pdf | Anexo 16.pdf | Anexo 17.pdf
No es seguro | www.municipiochihuahua.gob.mx/TransparenciaArchivos/2do%20Trimestre%202016/Fracc%20XVI%20B%20Recursos%20Públicos/ABRIL%20A%20JUNIO/Anexo%2017.pdf
Aplicaciones | Inicio - PNT | Consulta por Sujeto... | Inicio | Criterios de I... | H. Congreso del Est... | Gobierno Municipal... | Directorio | Municip... | www.municipiochih...
Anexo 17.pdf 1 / 2

3195

# *Sindicato de Trabajadores al Servicio del Municipio de Chihuahua*

ANTONIO DE DEZA Y ULLOA No. 414 CHIHUAHUA, CHIH.
TELEFONOS 346-99-18 Y 346-99-37

**CHIHUAHUA, CHIH. A 6 DE MAYO DEL 2016.**

R E C I B I: DEL MUNICIPIO DE CHIHUAHUA LA CANTIDAD DE **$11,853.84., (ONCE MIL OCHOCIENTOS CINCUENTA Y TRES PESOS 84/100 M.N.),** POR CONCEPTO DE BECAS CORRESPONDIENTE AL MES DE **MAYO DEL 2016.**

COMITE EJECUTIVO

Secretario General
MARTHA A. SILERIO OROZCO

Secretario de Trabajos y Conflictos
JOSE LUIS ACOSTA ADRIANO

Secretario de Interior
R. ALONSO HERNANDEZ JIMENEZ

Tesorero
MARTÍN E. VIZCARRA GONZALEZ

Organización y Propaganda
FRANCISCO NAVARRO ARZAVALA

| CANTIDAD DE BECAS | NIVEL | MONTO DE CADA UNA | MONTO TOTAL | PROMEDIO |
|---|---|---|---|---|
| 26 | SECUNDARIA | 332.07 | $8,633.82 | 8 |
| 9 | SECUNDARIA | 357.78 | $3,220.02 | 9 |
| | | TOTAL | $11,853.84 | |

ES 10:25 a.m. 22/02/2019

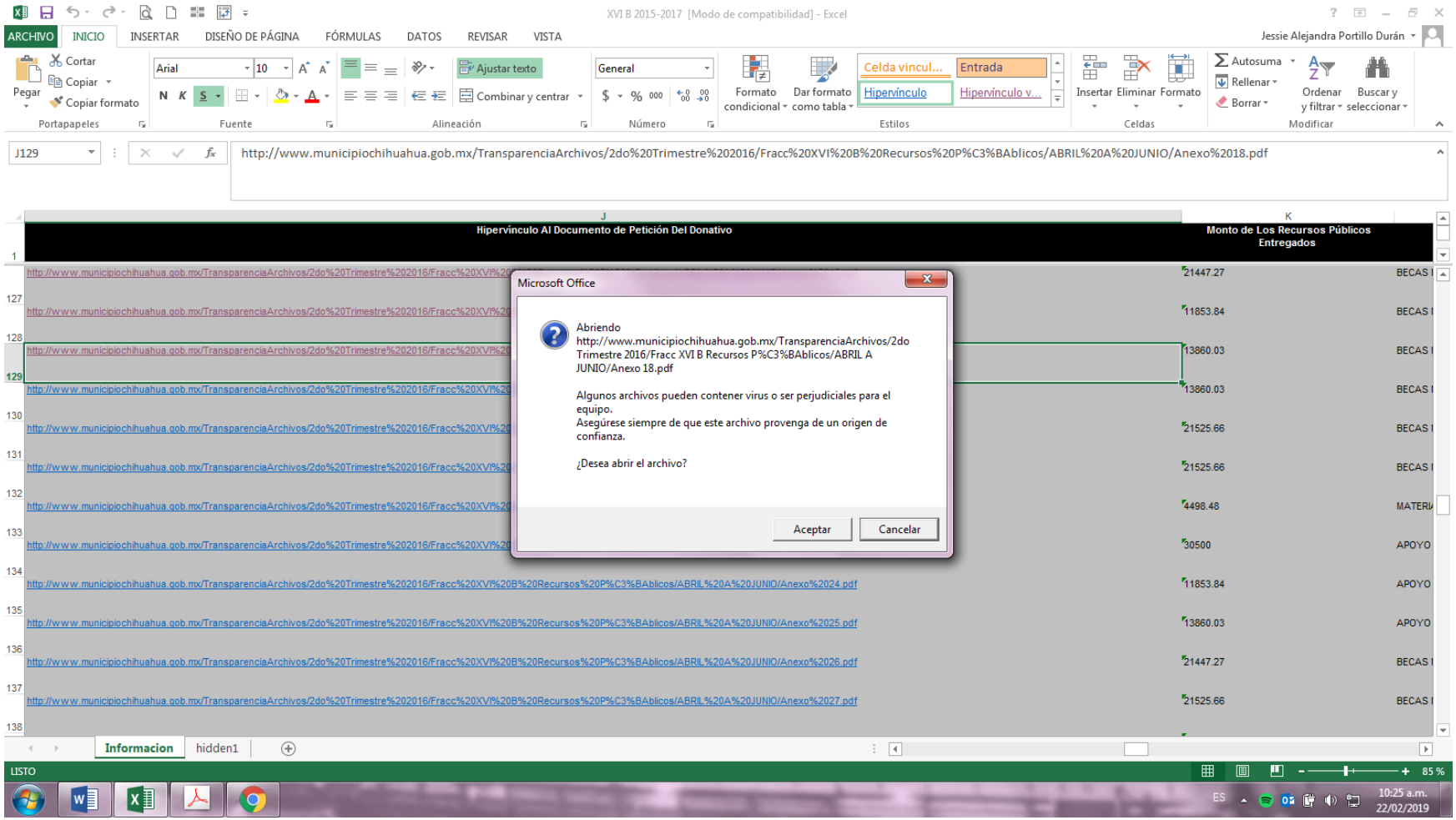
XVI B 2015-2017 [Modo de compatibilidad] - Excel
Jessie Alejandra Portillo Durán
J129
http://www.municipiochihuahua.gob.mx/TransparenciaArchivos/2do%20Trimestre%202016/Fracc%20XVI%20B%20Recursos%20P%C3%BAblicos/ABRIL%20A%20JUNIO/Anexo%2018.pdf
Hipervínculo Al Documento de Petición Del Donativo
Monto de Los Recursos Públicos Entregados
Microsoft Office
Abriendo http://www.municipiochihuahua.gob.mx/TransparenciaArchivos/2do Trimestre 2016/Fracc XVI B Recursos P%C3%BAblicos/ABRIL A JUNIO/Anexo 18.pdf
Algunos archivos pueden contener virus o ser perjudiciales para el equipo.
Asegúrese siempre de que este archivo provenga de un origen de confianza.
¿Desea abrir el archivo?
Aceptar
Cancelar
Informacion
hidden1
LISTO
85 %
10:25 a.m.
22/02/2019

Anexo 13.pdf | Anexo 14.pdf | Anexo 15.pdf | Anexo 16.pdf | Anexo 17.pdf | Anexo 18.pdf
No es seguro | www.municipiochihuahua.gob.mx/TransparenciaArchivos/2do%20Trimestre%202016/Fracc%20XVI%20B%20Recursos%20Públicos/ABRIL%20A%20JUNIO/Anexo%2018.pdf
Aplicaciones | Inicio - PNT | Consulta por Sujeto... | Inicio | Criterios de I... | H. Congreso del Est... | Gobierno Municipal... | Directorio | Municip... | www.municipiochih...
Anexo 18.pdf 1 / 2

0115106 0004
02 E 15 10 15904

# Sindicato de Trabajadores al Servicio del Municipio de Chihuahua

ANTONIO DE DEZA Y ULLOA No. 414 CHIHUAHUA, CHIH.
TELEFONOS 414-91-76 Y 414-09-69

2794

**CHIHUAHUA, CHIH. A 22 DE ABRIL DEL 2016.**

COMITE EJECUTIVO

Secretario General
MARTHA A. SILERIO OROZCO

Secretario de Trabajos y Conflictos
JOSE LUIS ACOSTA ADRIANO

Secretario de Interior
R. ALONSO HERNANDEZ JIMENEZ

Tesorero
MARTÍN E. VIZCARRA GONZALEZ

Organización y Propaganda
FRANCISCO NAVARRO ARZAVALA

R E C I B I: DEL MUNICIPIO DE CHIHUAHUA LA CANTIDAD DE **$13,860.03., (TRECE MIL OCHOCIENTOS SESENTA PESOS 03/100 M.N.),** POR CONCEPTO DE BECAS CORRESPONDIENTE AL MES DE **ABRIL DEL 2016.**

| CANTIDAD DE BECAS | NIVEL | MONTO DE CADA UNA | MONTO TOTAL | PROMEDIO |
|---|---|---|---|---|
| 24 | MEDIO SUPERIOR | 409.19 | $ 9,820.56 | 8 |
| 9 | MEDIO SUPERIOR | 448.83 | $4,039.47 | 9 |
| | | TOTAL: | $13,860.03 | |

ES 10:25 a.m. 22/02/2019

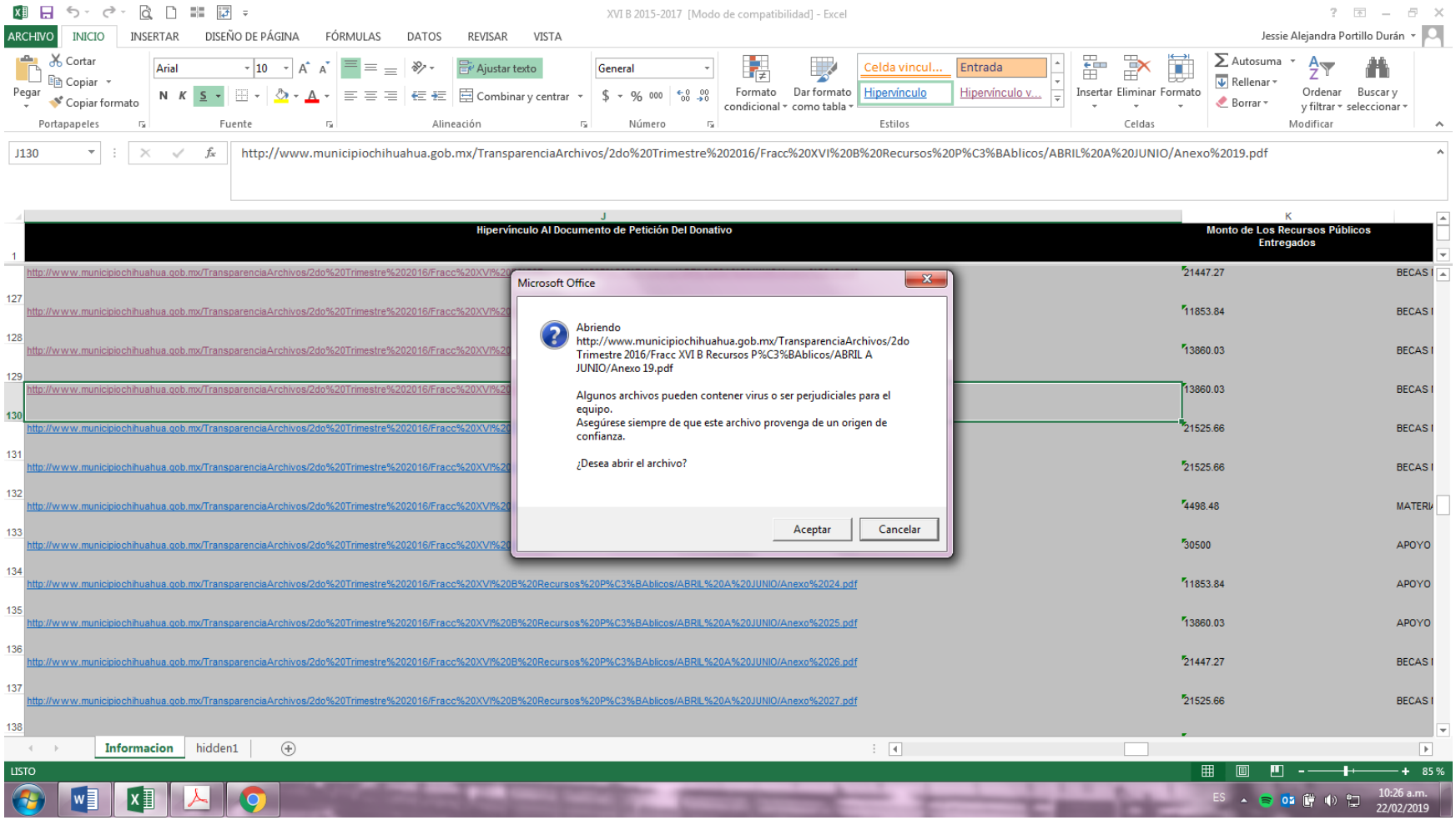
XVI B 2015-2017 [Modo de compatibilidad] - Excel
Jessie Alejandra Portillo Durán
J130
http://www.municipiochihuahua.gob.mx/TransparenciaArchivos/2do%20Trimestre%202016/Fracc%20XVI%20B%20Recursos%20P%C3%BAblicos/ABRIL%20A%20JUNIO/Anexo%2019.pdf
Hipervínculo Al Documento de Petición Del Donativo
Monto de Los Recursos Públicos Entregados
Microsoft Office
Abriendo
http://www.municipiochihuahua.gob.mx/TransparenciaArchivos/2do Trimestre 2016/Fracc XVI B Recursos P%C3%BAblicos/ABRIL A JUNIO/Anexo 19.pdf
Algunos archivos pueden contener virus o ser perjudiciales para el equipo.
Asegúrese siempre de que este archivo provenga de un origen de confianza.
¿Desea abrir el archivo?
Aceptar
Cancelar
Informacion
hidden1
LISTO

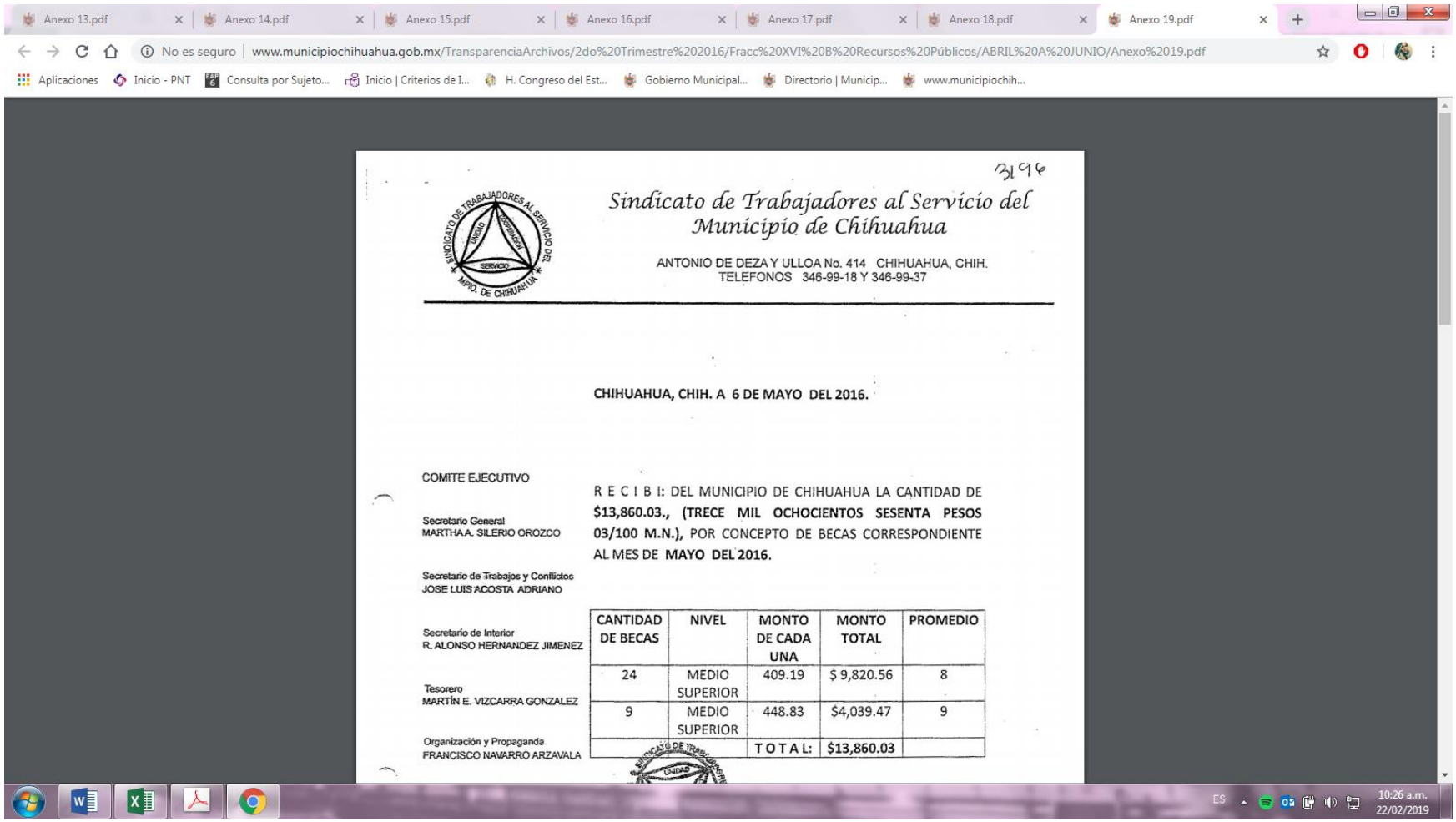

Anexo 13.pdf | Anexo 14.pdf | Anexo 15.pdf | Anexo 16.pdf | Anexo 17.pdf | Anexo 18.pdf | Anexo 19.pdf

No es seguro | www.municipiochihuahua.gob.mx/TransparenciaArchivos/2do%20Trimestre%202016/Fracc%20XVI%20B%20Recursos%20Públicos/ABRIL%20A%20JUNIO/Anexo%2019.pdf

Aplicaciones | Inicio - PNT | Consulta por Sujeto... | Inicio | Criterios de I... | H. Congreso del Est... | Gobierno Municipal... | Directorio | Municip... | www.municipiochih...

3196

*Sindicato de Trabajadores al Servicio del Municipio de Chihuahua*

ANTONIO DE DEZA Y ULLOA No. 414 CHIHUAHUA, CHIH.
TELEFONOS 346-99-18 Y 346-99-37

**CHIHUAHUA, CHIH. A 6 DE MAYO DEL 2016.**

COMITE EJECUTIVO

Secretario General
MARTHA A. SILERIO OROZCO

Secretario de Trabajos y Conflictos
JOSE LUIS ACOSTA ADRIANO

Secretario de Interior
R. ALONSO HERNANDEZ JIMENEZ

Tesorero
MARTÍN E. VIZCARRA GONZALEZ

Organización y Propaganda
FRANCISCO NAVARRO ARZAVALA

R E C I B I: DEL MUNICIPIO DE CHIHUAHUA LA CANTIDAD DE **$13,860.03., (TRECE MIL OCHOCIENTOS SESENTA PESOS 03/100 M.N.),** POR CONCEPTO DE BECAS CORRESPONDIENTE AL MES DE **MAYO DEL 2016.**

| CANTIDAD DE BECAS | NIVEL | MONTO DE CADA UNA | MONTO TOTAL | PROMEDIO |
|---|---|---|---|---|
| 24 | MEDIO SUPERIOR | 409.19 | $ 9,820.56 | 8 |
| 9 | MEDIO SUPERIOR | 448.83 | $4,039.47 | 9 |
| | | **T O T A L:** | **$13,860.03** | |

SINDICATO DE TRABAJADORES UNIDAD

ES 10:26 a.m. 22/02/2019

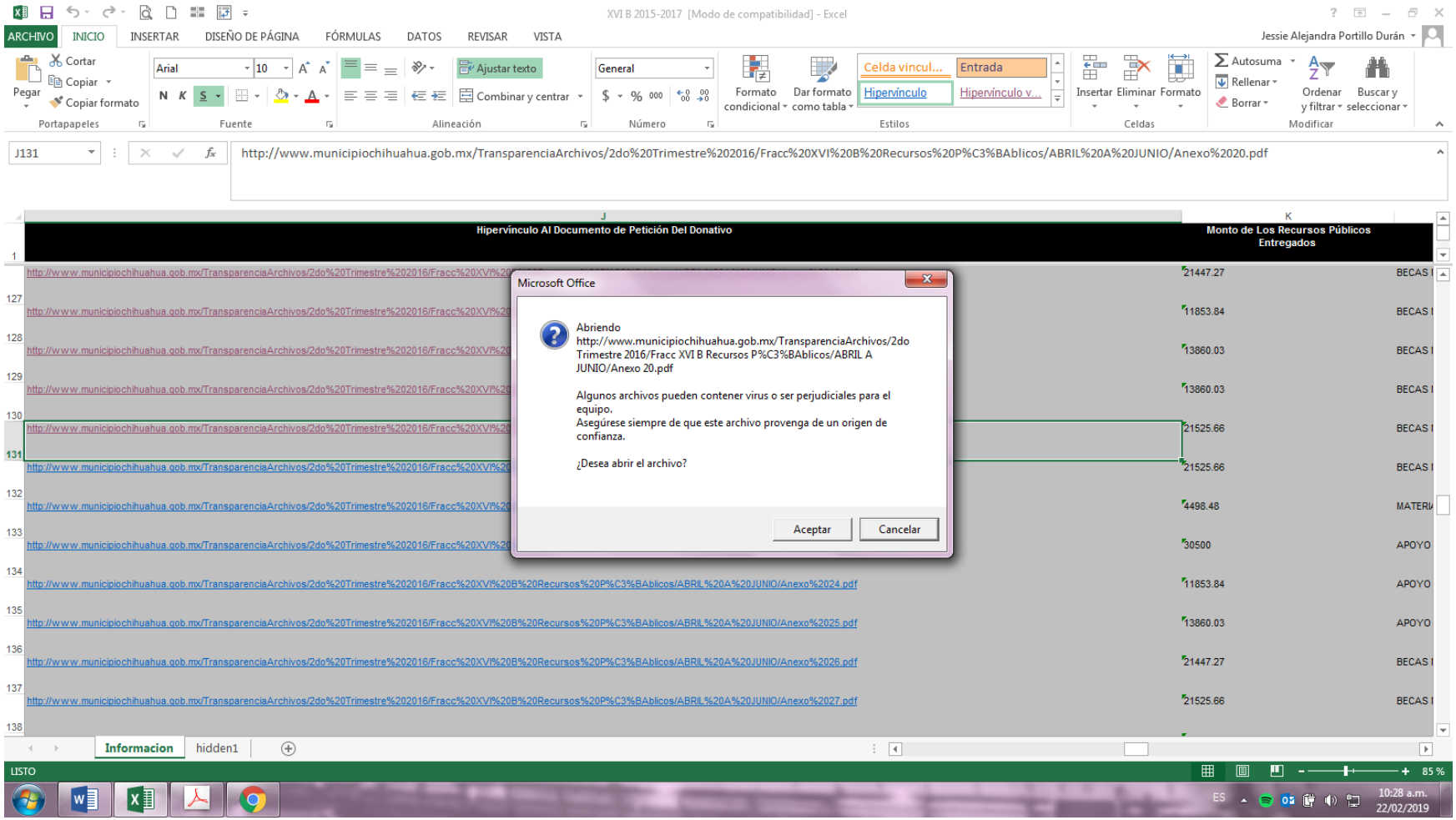
XVI B 2015-2017 [Modo de compatibilidad] - Excel
Jessie Alejandra Portillo Durán
J131
http://www.municipiochihuahua.gob.mx/TransparenciaArchivos/2do%20Trimestre%202016/Fracc%20XVI%20B%20Recursos%20P%C3%BAblicos/ABRIL%20A%20JUNIO/Anexo%2020.pdf
Hipervínculo Al Documento de Petición Del Donativo
Monto de Los Recursos Públicos Entregados
Microsoft Office
Abriendo
http://www.municipiochihuahua.gob.mx/TransparenciaArchivos/2do Trimestre 2016/Fracc XVI B Recursos P%C3%BAblicos/ABRIL A JUNIO/Anexo 20.pdf
Algunos archivos pueden contener virus o ser perjudiciales para el equipo.
Asegúrese siempre de que este archivo provenga de un origen de confianza.
¿Desea abrir el archivo?
Aceptar
Cancelar
Informacion
hidden1
LISTO
85 %
10:28 a.m.
22/02/2019

Anexo 13.pdf | Anexo 14.pdf | Anexo 15.pdf | Anexo 16.pdf | Anexo 17.pdf | Anexo 18.pdf | Anexo 19.pdf | Anexo 20.pdf
No es seguro | www.municipiochihuahua.gob.mx/TransparenciaArchivos/2do%20Trimestre%202016/Fracc%20XVI%20B%20Recursos%20Públicos/ABRIL%20A%20JUNIO/Anexo%2020.pdf
Aplicaciones | Inicio - PNT | Consulta por Sujeto... | Inicio | Criterios de I... | H. Congreso del Est... | Gobierno Municipal... | Directorio | Municip... | www.municipiochih...
Anexo 20.pdf 1 / 2

02 E 1511 15901

# *Sindicato de Trabajadores al Servicio del Municipio de Chihuahua*

ANTONIO DE DEZA Y ULLOA No. 414 CHIHUAHUA, CHIH.
TELEFONOS 414-91-76 Y 414-09-69

3795

**CHIHUAHUA, CHIH. A 21 DE ABRIL DEL 2016.**

COMITE EJECUTIVO

Secretario General
MARTHA A. SILERIO OROZCO

Secretario de Trabajos y Conflictos
JOSE LUIS ACOSTA ADRIANO

Secretario de Interior
R. ALONSO HERNANDEZ JIMENEZ

Tesorero
MARTÍN E. VIZCARRA GONZALEZ

Organización y Propaganda
FRANCISCO NAVARRO ARZAVALA

R E C I B I: DEL MUNICIPIO DE CHIHUAHUA LA CANTIDAD DE **$21,525.66., (VEINTIUNO QUINIENTOS VEINTICINCO PESOS 66/100 M.N.),** POR CONCEPTO DE BECAS CORRESPONDIENTE AL MES DE **ABRIL 2016.**

| CANTIDAD DE BECAS | NIVEL | MONTO DE CADA UNA | MONTO TOTAL | PROMEDIO |
|---|---|---|---|---|
| 13 | PROFESIONAL | 733.77 | $9,539.01 | 8 |
| 15 | PROFESIONAL | 799.11 | $11,986.65 | 9 |
| | | TOTAL: | **$21,525.66** | |

ES 10:28 a.m. 22/02/2019

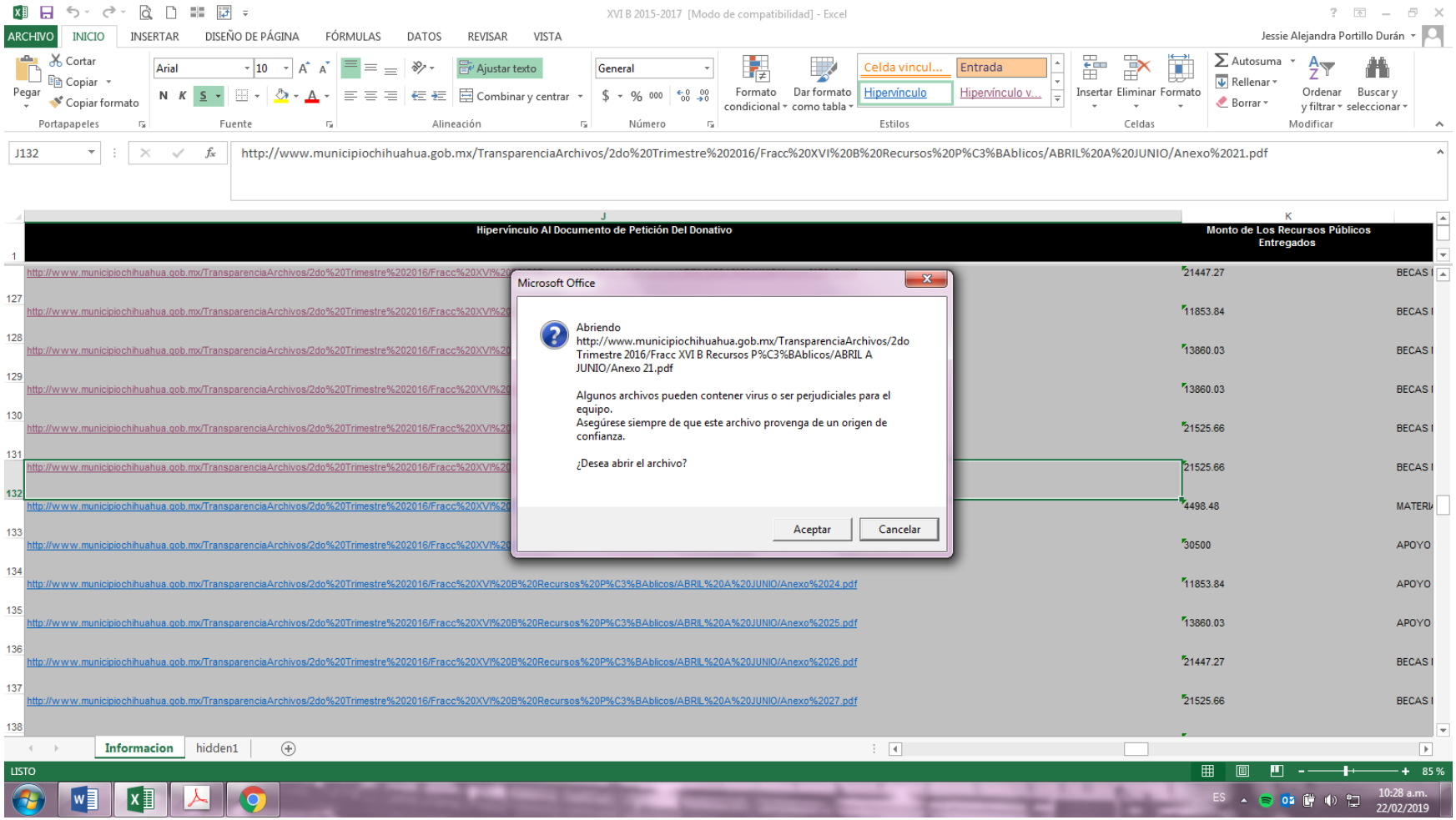
XVI B 2015-2017 [Modo de compatibilidad] - Excel
Jessie Alejandra Portillo Durán
J132
http://www.municipiochihuahua.gob.mx/TransparenciaArchivos/2do%20Trimestre%202016/Fracc%20XVI%20B%20Recursos%20P%C3%BAblicos/ABRIL%20A%20JUNIO/Anexo%2021.pdf
Hipervínculo Al Documento de Petición Del Donativo
Monto de Los Recursos Públicos Entregados
Microsoft Office
Abriendo
http://www.municipiochihuahua.gob.mx/TransparenciaArchivos/2do Trimestre 2016/Fracc XVI B Recursos P%C3%BAblicos/ABRIL A JUNIO/Anexo 21.pdf
Algunos archivos pueden contener virus o ser perjudiciales para el equipo.
Asegúrese siempre de que este archivo provenga de un origen de confianza.
¿Desea abrir el archivo?
Aceptar
Cancelar
Informacion
hidden1
LISTO
85 %
10:28 a.m.
22/02/2019

Anexo 13.pdf | Anexo 14.pdf | Anexo 15.pdf | Anexo 16.pdf | Anexo 17.pdf | Anexo 18.pdf | Anexo 19.pdf | Anexo 20.pdf | Anexo 21.pdf
No es seguro | www.municipiochihuahua.gob.mx/TransparenciaArchivos/2do%20Trimestre%202016/Fracc%20XVI%20B%20Recursos%20Públicos/ABRIL%20A%20JUNIO/Anexo%2021.pdf
Aplicaciones | Inicio - PNT | Consulta por Sujeto... | Inicio | Criterios de I... | H. Congreso del Est... | Gobierno Municipal... | Directorio | Municip... | www.municipiochih...
Anexo 21.pdf 1 / 2

4068

# *Sindicato de Trabajadores al Servicio del Municipio de Chihuahua*

ANTONIO DE DEZA Y ULLOA No. 414 CHIHUAHUA, CHIH.
TELEFONOS 346-99-18 Y 346-99-37

**CHIHUAHUA, CHIH. A 27 DE MAYO DEL 2016.**

COMITE EJECUTIVO

Secretario General
MARTHA A. SILERIO OROZCO

Secretario de Trabajos y Conflictos
JOSE LUIS ACOSTA ADRIANO

Secretario de Interior
R. ALONSO HERNANDEZ JIMENEZ

Tesorero
MARTÍN E. VIZCARRA GONZALEZ

Organización y Propaganda
FRANCISCO NAVARRO ARZAVALA

R E C I B I: DEL MUNICIPIO DE CHIHUAHUA, LA CANTIDAD DE **$ 15,000.00., (QUINCE MIL PESOS 00/100 M.N.)**, POR EL MES DE **JUNIO DEL 2016.**

| CONCEPTO | CANTIDAD |
|---|---|
| APOYO PARA EL PERSONAL DE LA MESA DIRECTIVA | $15,000.00 |
| **TOTAL** | **$15,000.00** |

ES 10:28 a.m. 22/02/2019

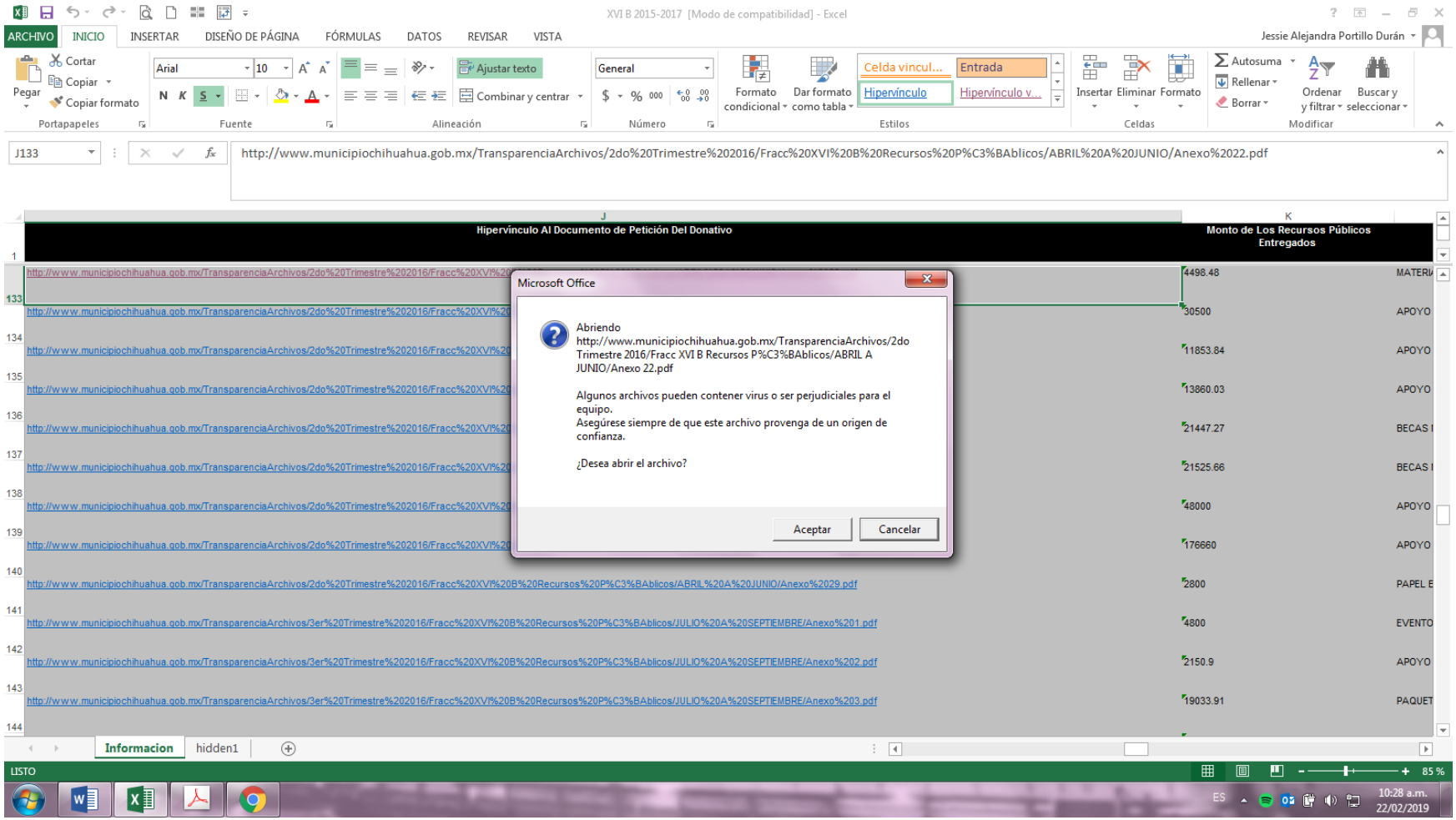
XVI B 2015-2017 [Modo de compatibilidad] - Excel
Jessie Alejandra Portillo Durán
J133
http://www.municipiochihuahua.gob.mx/TransparenciaArchivos/2do%20Trimestre%202016/Fracc%20XVI%20B%20Recursos%20P%C3%BAblicos/ABRIL%20A%20JUNIO/Anexo%2022.pdf
Hipervínculo Al Documento de Petición Del Donativo
Monto de Los Recursos Públicos Entregados
Microsoft Office
Abriendo http://www.municipiochihuahua.gob.mx/TransparenciaArchivos/2do Trimestre 2016/Fracc XVI B Recursos P%C3%BAblicos/ABRIL A JUNIO/Anexo 22.pdf
Algunos archivos pueden contener virus o ser perjudiciales para el equipo.
Asegúrese siempre de que este archivo provenga de un origen de confianza.
¿Desea abrir el archivo?
Aceptar
Cancelar
Informacion
hidden1
LISTO
85 %
10:28 a.m.
22/02/2019

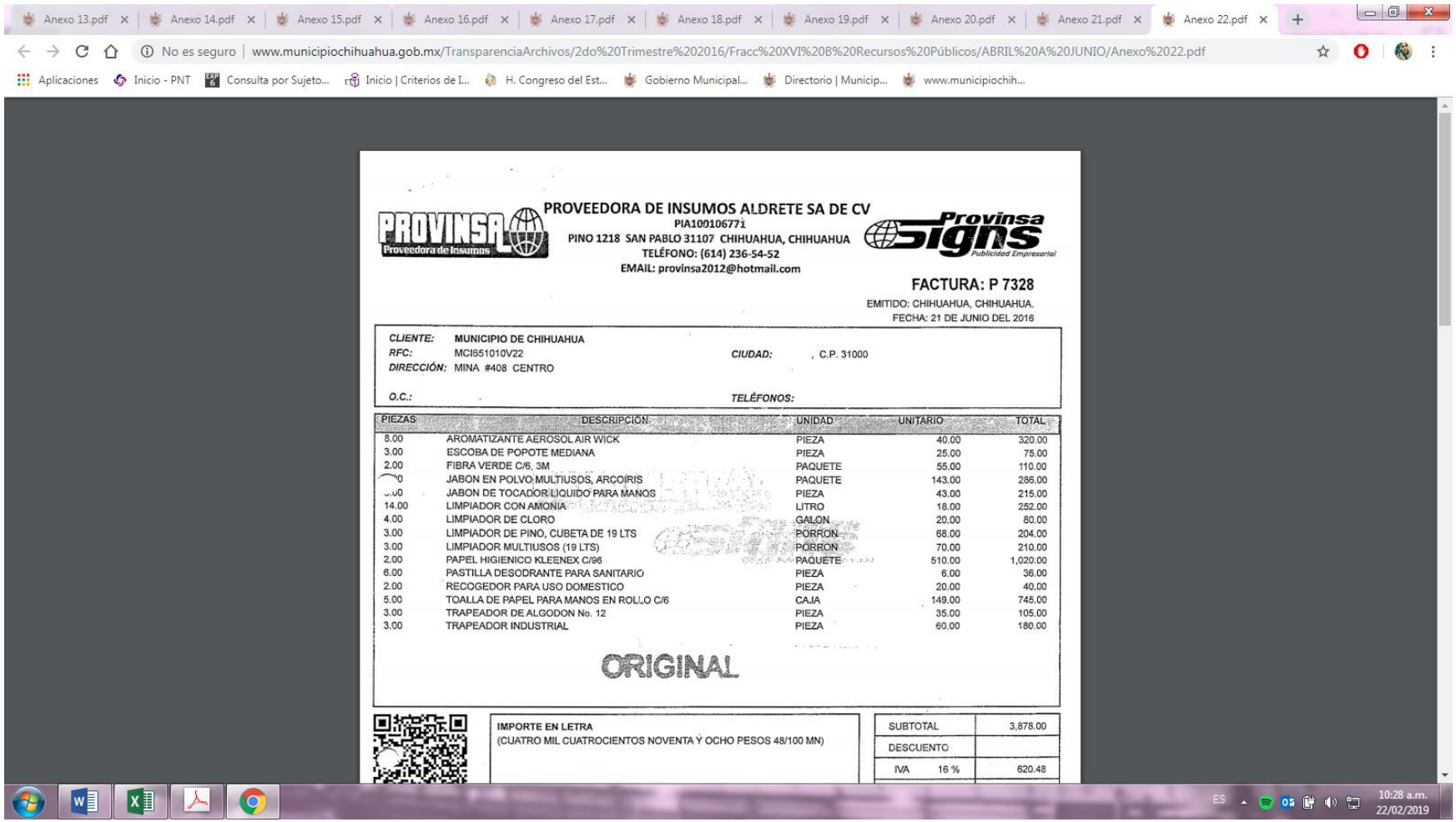

Anexo 13.pdf | Anexo 14.pdf | Anexo 15.pdf | Anexo 16.pdf | Anexo 17.pdf | Anexo 18.pdf | Anexo 19.pdf | Anexo 20.pdf | Anexo 21.pdf | Anexo 22.pdf

No es seguro | www.municipiochihuahua.gob.mx/TransparenciaArchivos/2do%20Trimestre%202016/Fracc%20XVI%20B%20Recursos%20Públicos/ABRIL%20A%20JUNIO/Anexo%2022.pdf

Aplicaciones | Inicio - PNT | Consulta por Sujeto... | Inicio | Criterios de I... | H. Congreso del Est... | Gobierno Municipal... | Directorio | Municip... | www.municipiochih...

**PROVEEDORA DE INSUMOS ALDRETE SA DE CV**
PIA100106771
PINO 1218 SAN PABLO 31107 CHIHUAHUA, CHIHUAHUA
TELÉFONO: (614) 236-54-52
EMAIL: provinsa2012@hotmail.com

**FACTURA: P 7328**
EMITIDO: CHIHUAHUA, CHIHUAHUA.
FECHA: 21 DE JUNIO DEL 2016

*CLIENTE:* MUNICIPIO DE CHIHUAHUA
*RFC:* MCI651010V22 *CIUDAD:* , C.P. 31000
*DIRECCIÓN:* MINA #408 CENTRO
*O.C.:* *TELÉFONOS:*

| PIEZAS | DESCRIPCIÓN | UNIDAD | UNITARIO | TOTAL |
|---|---|---|---|---|
| 8.00 | AROMATIZANTE AEROSOL AIR WICK | PIEZA | 40.00 | 320.00 |
| 3.00 | ESCOBA DE POPOTE MEDIANA | PIEZA | 25.00 | 75.00 |
| 2.00 | FIBRA VERDE C/6, 3M | PAQUETE | 55.00 | 110.00 |
| [illegible]0 | JABON EN POLVO MULTIUSOS, ARCOIRIS | PAQUETE | 143.00 | 286.00 |
| [illegible]0 | JABON DE TOCADOR LIQUIDO PARA MANOS | PIEZA | 43.00 | 215.00 |
| 14.00 | LIMPIADOR CON AMONIA | LITRO | 18.00 | 252.00 |
| 4.00 | LIMPIADOR DE CLORO | GALON | 20.00 | 80.00 |
| 3.00 | LIMPIADOR DE PINO, CUBETA DE 19 LTS | PORRON | 68.00 | 204.00 |
| 3.00 | LIMPIADOR MULTIUSOS (19 LTS) | PORRON | 70.00 | 210.00 |
| 2.00 | PAPEL HIGIENICO KLEENEX C/96 | PAQUETE | 510.00 | 1,020.00 |
| 6.00 | PASTILLA DESODRANTE PARA SANITARIO | PIEZA | 6.00 | 36.00 |
| 2.00 | RECOGEDOR PARA USO DOMESTICO | PIEZA | 20.00 | 40.00 |
| 5.00 | TOALLA DE PAPEL PARA MANOS EN ROLLO C/6 | CAJA | 149.00 | 745.00 |
| 3.00 | TRAPEADOR DE ALGODON No. 12 | PIEZA | 35.00 | 105.00 |
| 3.00 | TRAPEADOR INDUSTRIAL | PIEZA | 60.00 | 180.00 |

ORIGINAL

IMPORTE EN LETRA
(CUATRO MIL CUATROCIENTOS NOVENTA Y OCHO PESOS 48/100 MN)

| | |
|---|---|
| SUBTOTAL | 3,878.00 |
| DESCUENTO | |
| IVA 16 % | 620.48 |

ES 10:28 a.m. 22/02/2019

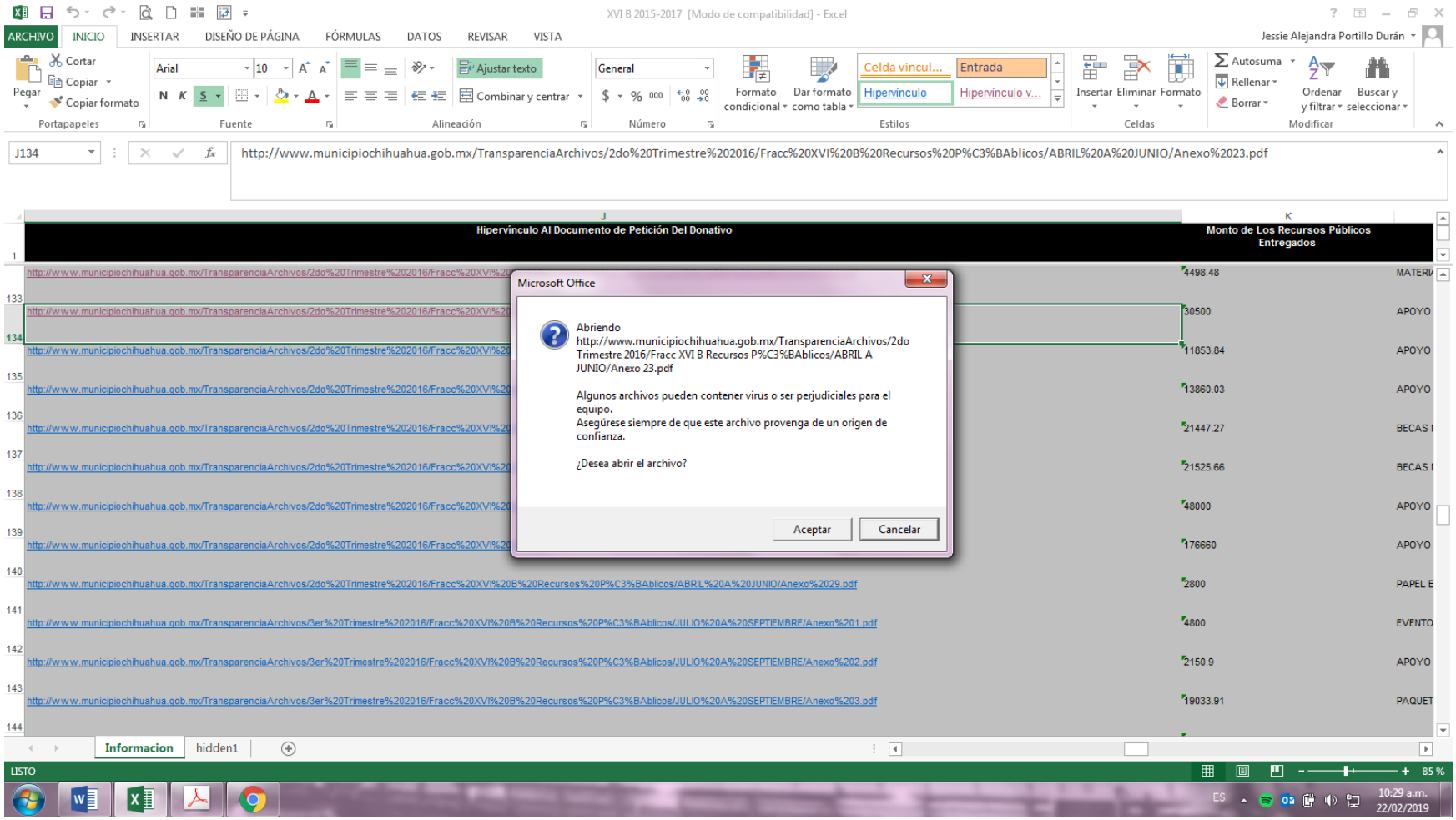
XVI B 2015-2017 [Modo de compatibilidad] - Excel
Jessie Alejandra Portillo Durán
J134
http://www.municipiochihuahua.gob.mx/TransparenciaArchivos/2do%20Trimestre%202016/Fracc%20XVI%20B%20Recursos%20P%C3%BAblicos/ABRIL%20A%20JUNIO/Anexo%2023.pdf
Hipervínculo Al Documento de Petición Del Donativo
Monto de Los Recursos Públicos Entregados
Microsoft Office
Abriendo http://www.municipiochihuahua.gob.mx/TransparenciaArchivos/2do Trimestre 2016/Fracc XVI B Recursos P%C3%BAblicos/ABRIL A JUNIO/Anexo 23.pdf
Algunos archivos pueden contener virus o ser perjudiciales para el equipo.
Asegúrese siempre de que este archivo provenga de un origen de confianza.
¿Desea abrir el archivo?
Aceptar
Cancelar
Informacion
hidden1
LISTO
85 %
10:29 a.m.
22/02/2019

Anexo 13.p | Anexo 14.p | Anexo 15.p | Anexo 16.p | Anexo 17.p | Anexo 18.p | Anexo 19.p | Anexo 20.p | Anexo 21.p | Anexo 22.p | Anexo 23.p
No es seguro | www.municipiochihuahua.gob.mx/TransparenciaArchivos/2do%20Trimestre%202016/Fracc%20XVI%20B%20Recursos%20Públicos/ABRIL%20A%20JUNIO/Anexo%2023.pdf
Aplicaciones | Inicio - PNT | Consulta por Sujeto... | Inicio | Criterios de I... | H. Congreso del Est... | Gobierno Municipal... | Directorio | Municip... | www.municipiochih...

*Sindicato de Trabajadores al Servicio del Municipio de Chihuahua*

ANTONIO DE DEZA Y ULLOA No. 414 CHIHUAHUA, CHIH.
TELEFONOS 346-99-18 Y 346-99-37

**OFICIO No. 209/2016**

Chihuahua, Chih. A 14 de junio de 2016

**LIC. ENRIQUE CARLOS VALLES ZAVALA**
**OFICIAL MAYOR**
**P R E S E N T E.-**

COMITE EJECUTIVO

Secretario General
MARTHA A. SILERIO OROZCO

Secretario de Trabajos y Conflictos
JOSE LUIS ACOSTA ADRIANO

Secretario de Interior
R. ALONSO HERNANDEZ JIMENEZ

Tesorero
MARTÍN E. VIZCARRA GONZALEZ

Organización y Propaganda
FRANCISCO NAVARRO ARZAVALA

Por medio del presente y de la manera más atenta, solicito nos apoye, con la cantidad de **$30,500.00 (TREINTA MIL QUINIENTOS PESOS 00/100 M.N),** para adquisición de uniformes y pelotas del torneo de Softbol 2016. Para empleados Sindicalizados, el cual dará inicio en julio del 2016, en los campos deportivos sur, con un total de 30 juegos.

Sin más por el momento y esperando contar con su apoyo quedamos de usted, enviándole un cordial saludo.

**A T E N T A M E N T E**
**"UNIDAD COOPERACIÓN Y SERVICIO"**

ES 10:29 a.m. 22/02/2019

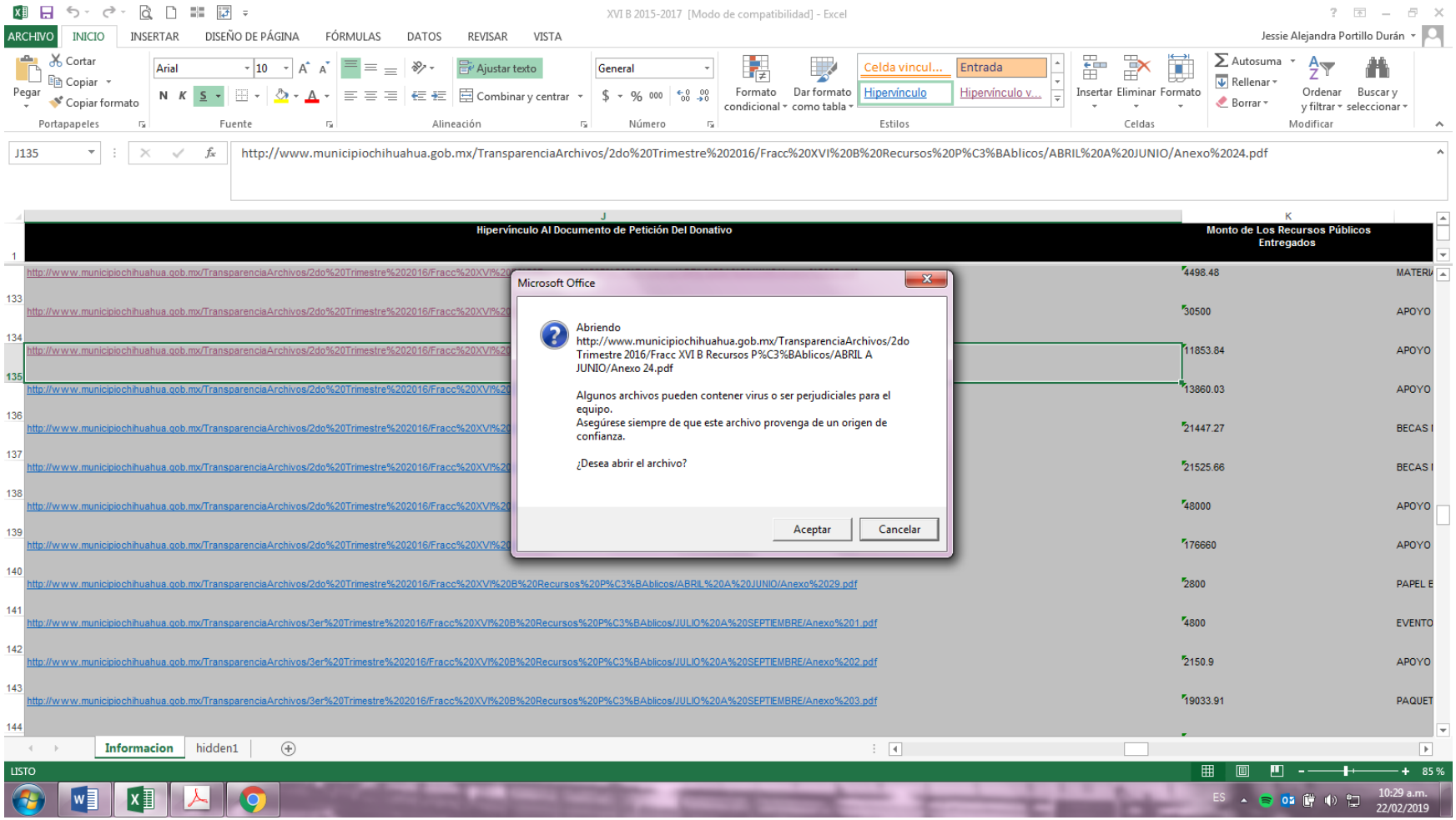
XVI B 2015-2017 [Modo de compatibilidad] - Excel
Jessie Alejandra Portillo Durán
J135
http://www.municipiochihuahua.gob.mx/TransparenciaArchivos/2do%20Trimestre%202016/Fracc%20XVI%20B%20Recursos%20P%C3%BAblicos/ABRIL%20A%20JUNIO/Anexo%2024.pdf
Hipervínculo Al Documento de Petición Del Donativo
Monto de Los Recursos Públicos Entregados
Microsoft Office
Abriendo
http://www.municipiochihuahua.gob.mx/TransparenciaArchivos/2do Trimestre 2016/Fracc XVI B Recursos P%C3%BAblicos/ABRIL A JUNIO/Anexo 24.pdf
Algunos archivos pueden contener virus o ser perjudiciales para el equipo.
Asegúrese siempre de que este archivo provenga de un origen de confianza.
¿Desea abrir el archivo?
Aceptar
Cancelar
4498.48
30500
11853.84
13860.03
21447.27
21525.66
48000
176660
2800
4800
2150.9
19033.91
Informacion
hidden1
LISTO
85 %
10:29 a.m.
22/02/2019

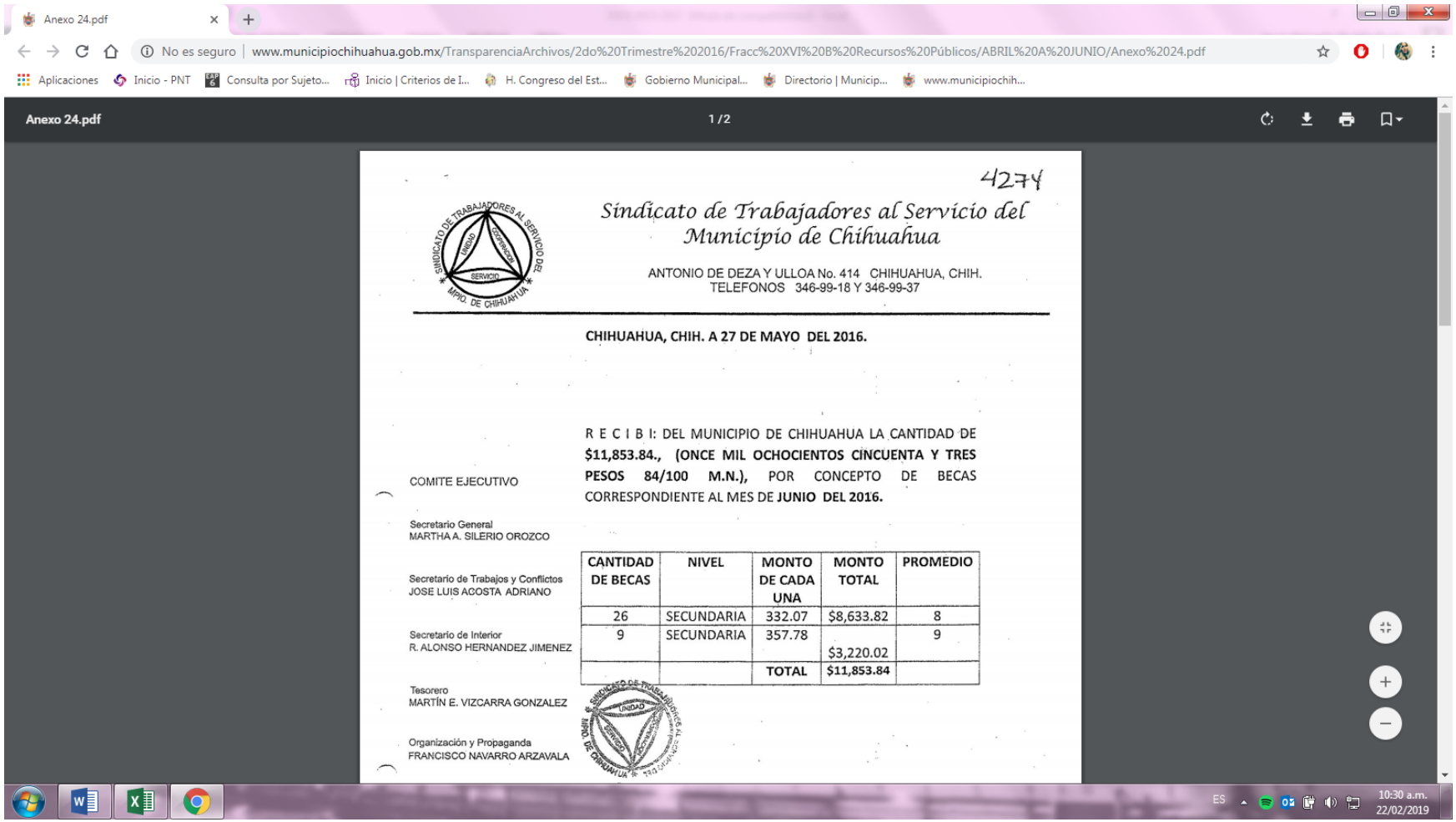

Anexo 24.pdf

No es seguro | www.municipiochihuahua.gob.mx/TransparenciaArchivos/2do%20Trimestre%202016/Fracc%20XVI%20B%20Recursos%20Públicos/ABRIL%20A%20JUNIO/Anexo%2024.pdf

Aplicaciones | Inicio - PNT | Consulta por Sujeto... | Inicio | Criterios de I... | H. Congreso del Est... | Gobierno Municipal... | Directorio | Municip... | www.municipiochih...

Anexo 24.pdf 1 / 2

4274

*Sindicato de Trabajadores al Servicio del Municipio de Chihuahua*

ANTONIO DE DEZA Y ULLOA No. 414 CHIHUAHUA, CHIH.
TELEFONOS 346-99-18 Y 346-99-37

**CHIHUAHUA, CHIH. A 27 DE MAYO DEL 2016.**

R E C I B I: DEL MUNICIPIO DE CHIHUAHUA LA CANTIDAD DE **$11,853.84., (ONCE MIL OCHOCIENTOS CINCUENTA Y TRES PESOS 84/100 M.N.),** POR CONCEPTO DE BECAS CORRESPONDIENTE AL MES DE **JUNIO DEL 2016.**

COMITE EJECUTIVO

Secretario General
MARTHA A. SILERIO OROZCO

Secretario de Trabajos y Conflictos
JOSE LUIS ACOSTA ADRIANO

Secretario de Interior
R. ALONSO HERNANDEZ JIMENEZ

Tesorero
MARTÍN E. VIZCARRA GONZALEZ

Organización y Propaganda
FRANCISCO NAVARRO ARZAVALA

| CANTIDAD DE BECAS | NIVEL | MONTO DE CADA UNA | MONTO TOTAL | PROMEDIO |
|---|---|---|---|---|
| 26 | SECUNDARIA | 332.07 | $8,633.82 | 8 |
| 9 | SECUNDARIA | 357.78 | $3,220.02 | 9 |
| | | **TOTAL** | **$11,853.84** | |

ES 10:30 a.m. 22/02/2019

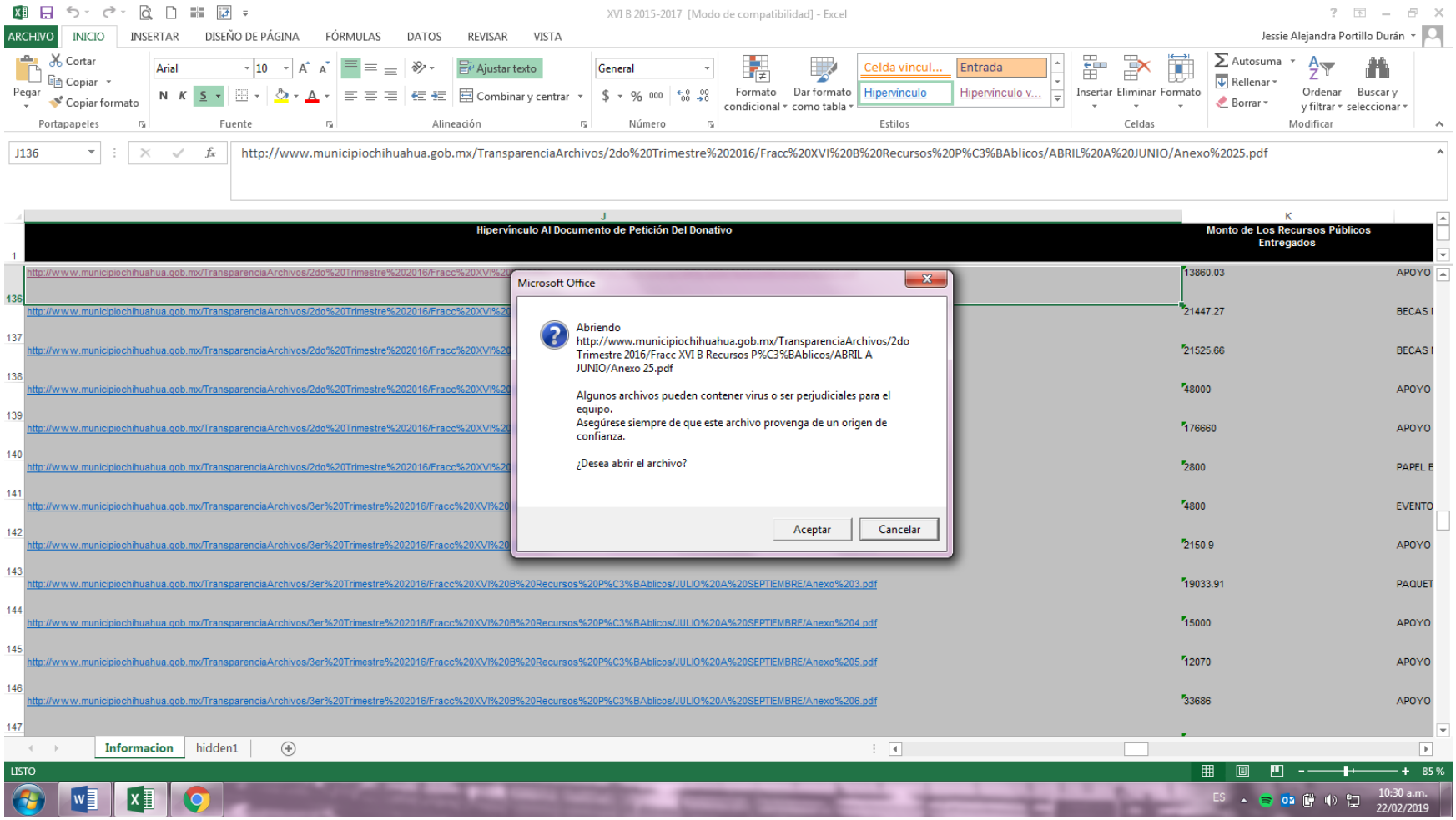
XVI B 2015-2017 [Modo de compatibilidad] - Excel
Jessie Alejandra Portillo Durán
J136
http://www.municipiochihuahua.gob.mx/TransparenciaArchivos/2do%20Trimestre%202016/Fracc%20XVI%20B%20Recursos%20P%C3%BAblicos/ABRIL%20A%20JUNIO/Anexo%2025.pdf
Hipervínculo Al Documento de Petición Del Donativo
Monto de Los Recursos Públicos Entregados
Microsoft Office
Abriendo http://www.municipiochihuahua.gob.mx/TransparenciaArchivos/2do Trimestre 2016/Fracc XVI B Recursos P%C3%BAblicos/ABRIL A JUNIO/Anexo 25.pdf
Algunos archivos pueden contener virus o ser perjudiciales para el equipo.
Asegúrese siempre de que este archivo provenga de un origen de confianza.
¿Desea abrir el archivo?
Aceptar
Cancelar
Informacion
hidden1
LISTO

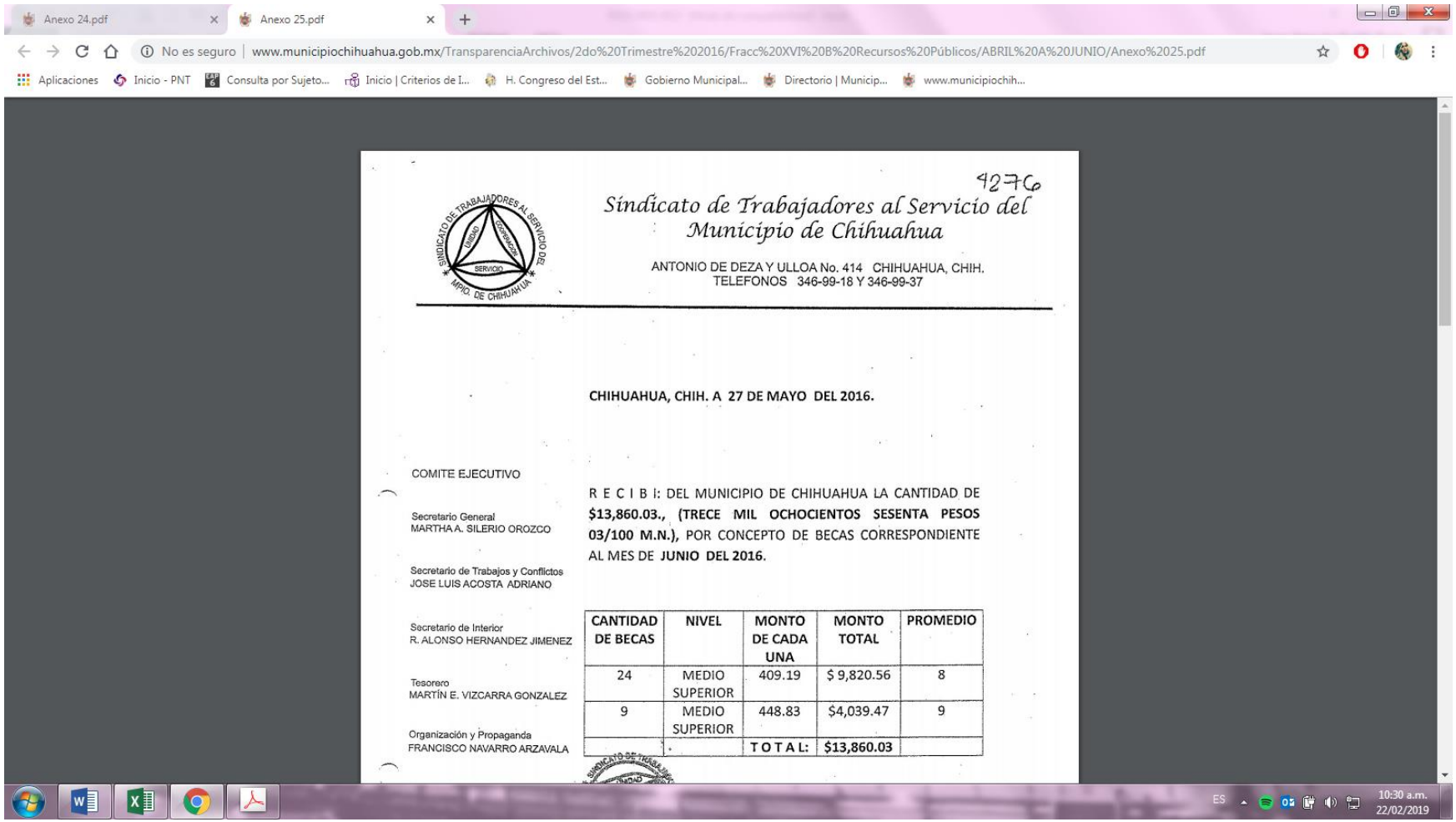

Anexo 24.pdf | Anexo 25.pdf

No es seguro | www.municipiochihuahua.gob.mx/TransparenciaArchivos/2do%20Trimestre%202016/Fracc%20XVI%20B%20Recursos%20Públicos/ABRIL%20A%20JUNIO/Anexo%2025.pdf

Aplicaciones | Inicio - PNT | Consulta por Sujeto... | Inicio | Criterios de I... | H. Congreso del Est... | Gobierno Municipal... | Directorio | Municip... | www.municipiochih...

9276

*Sindicato de Trabajadores al Servicio del Municipio de Chihuahua*

ANTONIO DE DEZA Y ULLOA No. 414 CHIHUAHUA, CHIH.
TELEFONOS 346-99-18 Y 346-99-37

**CHIHUAHUA, CHIH. A 27 DE MAYO DEL 2016.**

COMITE EJECUTIVO

Secretario General
MARTHA A. SILERIO OROZCO

Secretario de Trabajos y Conflictos
JOSE LUIS ACOSTA ADRIANO

Secretario de Interior
R. ALONSO HERNANDEZ JIMENEZ

Tesorero
MARTÍN E. VIZCARRA GONZALEZ

Organización y Propaganda
FRANCISCO NAVARRO ARZAVALA

R E C I B I: DEL MUNICIPIO DE CHIHUAHUA LA CANTIDAD DE **$13,860.03., (TRECE MIL OCHOCIENTOS SESENTA PESOS 03/100 M.N.),** POR CONCEPTO DE BECAS CORRESPONDIENTE AL MES DE **JUNIO DEL 2016.**

| CANTIDAD DE BECAS | NIVEL | MONTO DE CADA UNA | MONTO TOTAL | PROMEDIO |
|---|---|---|---|---|
| 24 | MEDIO SUPERIOR | 409.19 | $ 9,820.56 | 8 |
| 9 | MEDIO SUPERIOR | 448.83 | $4,039.47 | 9 |
| | | **T O T A L:** | **$13,860.03** | |

ES 10:30 a.m. 22/02/2019

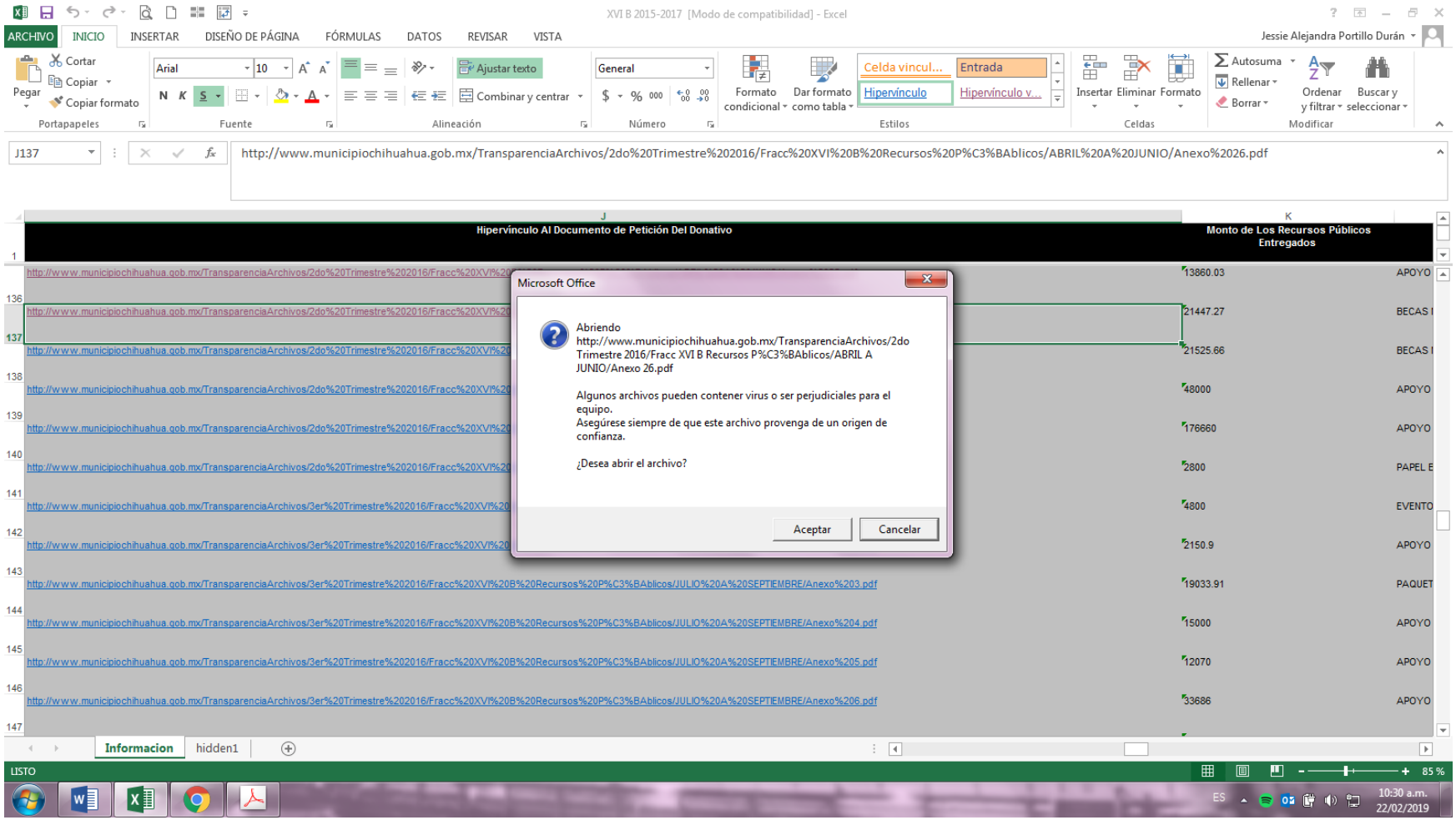
XVI B 2015-2017 [Modo de compatibilidad] - Excel
Jessie Alejandra Portillo Durán
J137
http://www.municipiochihuahua.gob.mx/TransparenciaArchivos/2do%20Trimestre%202016/Fracc%20XVI%20B%20Recursos%20P%C3%BAblicos/ABRIL%20A%20JUNIO/Anexo%2026.pdf
Hipervínculo Al Documento de Petición Del Donativo
Monto de Los Recursos Públicos Entregados
Microsoft Office
Abriendo http://www.municipiochihuahua.gob.mx/TransparenciaArchivos/2do Trimestre 2016/Fracc XVI B Recursos P%C3%BAblicos/ABRIL A JUNIO/Anexo 26.pdf
Algunos archivos pueden contener virus o ser perjudiciales para el equipo.
Asegúrese siempre de que este archivo provenga de un origen de confianza.
¿Desea abrir el archivo?
Aceptar
Cancelar
Informacion
hidden1
LISTO

Anexo 24.pdf | Anexo 25.pdf | Anexo 26.pdf
No es seguro | www.municipiochihuahua.gob.mx/TransparenciaArchivos/2do%20Trimestre%202016/Fracc%20XVI%20B%20Recursos%20Públicos/ABRIL%20A%20JUNIO/Anexo%2026.pdf
Aplicaciones | Inicio - PNT | Consulta por Sujeto... | Inicio | Criterios de I... | H. Congreso del Est... | Gobierno Municipal... | Directorio | Municip... | www.municipiochih...
Anexo 26.pdf 1 / 2

4273

*Sindicato de Trabajadores al Servicio del Municipio de Chihuahua*

ANTONIO DE DEZA Y ULLOA No. 414 CHIHUAHUA, CHIH.
TELEFONOS 346-99-18 Y 346-99-37

**CHIHUAHUA, CHIH. A 27 DE MAYO DEL 2016.**

COMITE EJECUTIVO

Secretario General
MARTHA A. SILERIO OROZCO

Secretario de Trabajos y Conflictos
JOSE LUIS ACOSTA ADRIANO

Secretario de Interior
R. ALONSO HERNANDEZ JIMENEZ

Tesorero
MARTÍN E. VIZCARRA GONZALEZ

Organización y Propaganda
FRANCISCO NAVARRO ARZAVALA

R E C I B I: DEL MUNICIPIO DE CHIHUAHUA LA CANTIDAD DE **$21,447.27., (VEINTIUN MIL CUATROCIENTOS CUARENTA Y SIETE PESOS 27/100 M.N.),** POR CONCEPTO DE BECAS CORRESPONDIENTE AL MES DE **JUNIO DEL 2016.**

| CANTIDAD DE BECAS | NIVEL | MONTO DE CADA UNA | MONTO TOTAL | PROMEDIO |
|---|---|---|---|---|
| 36 | PRIMARIA | 291.36 | $10,488.96 | 8 |
| 33 | PRIMARIA | 332.07 | $10,958.31 | 9 |
| | | **T O T A L:** | **$21,447.27** | |

ES 10:47 a.m. 22/02/2019

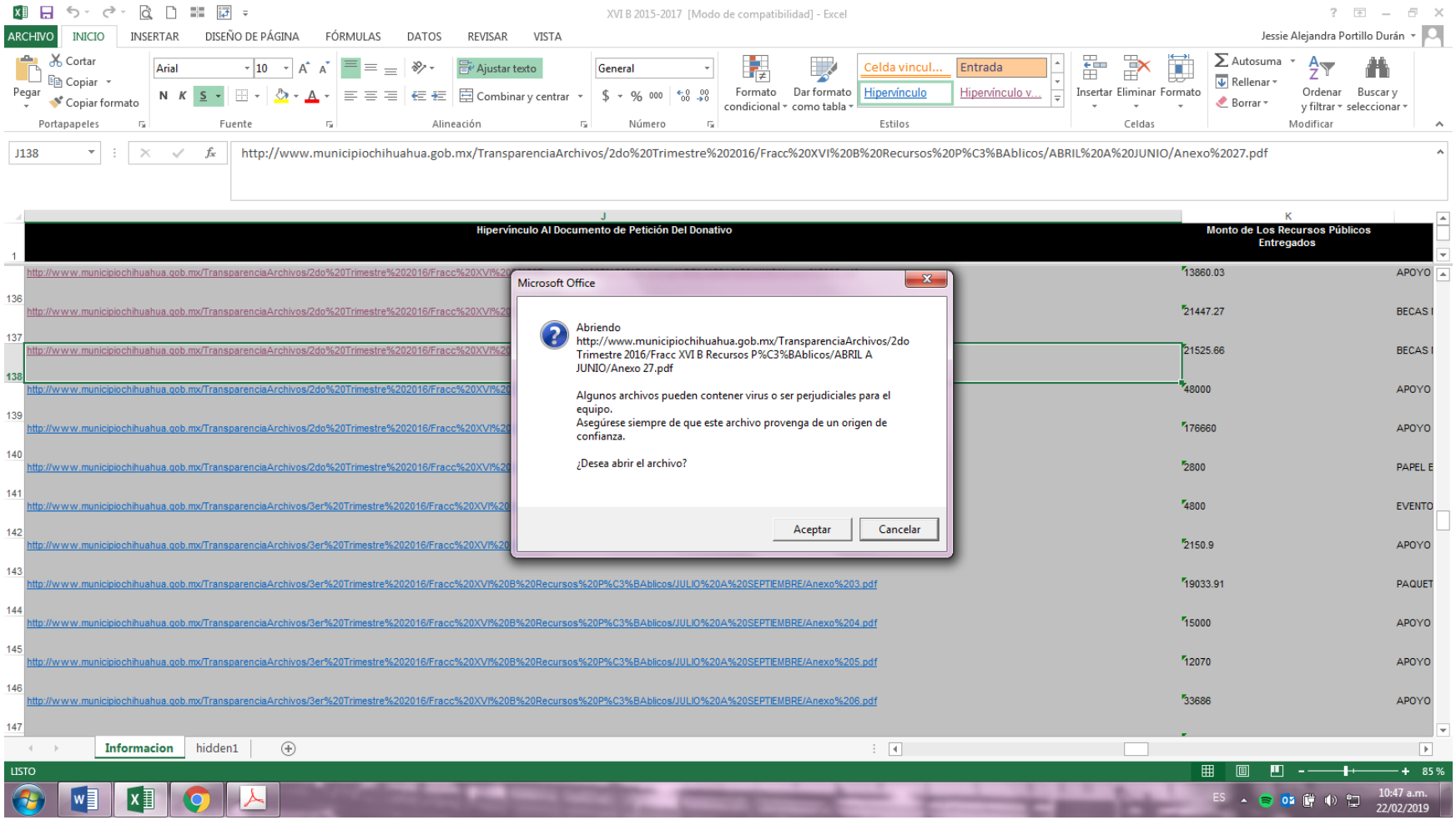
XVI B 2015-2017 [Modo de compatibilidad] - Excel
Jessie Alejandra Portillo Durán
J138
http://www.municipiochihuahua.gob.mx/TransparenciaArchivos/2do%20Trimestre%202016/Fracc%20XVI%20B%20Recursos%20P%C3%BAblicos/ABRIL%20A%20JUNIO/Anexo%2027.pdf
Hipervínculo Al Documento de Petición Del Donativo
Monto de Los Recursos Públicos Entregados
Microsoft Office
Abriendo
http://www.municipiochihuahua.gob.mx/TransparenciaArchivos/2do Trimestre 2016/Fracc XVI B Recursos P%C3%BAblicos/ABRIL A JUNIO/Anexo 27.pdf
Algunos archivos pueden contener virus o ser perjudiciales para el equipo.
Asegúrese siempre de que este archivo provenga de un origen de confianza.
¿Desea abrir el archivo?
Aceptar
Cancelar
13860.03 APOYO
21447.27 BECAS
21525.66 BECAS
48000 APOYO
176660 APOYO
2800 PAPEL E
4800 EVENTO
2150.9 APOYO
19033.91 PAQUET
15000 APOYO
12070 APOYO
33686 APOYO
Informacion
hidden1
LISTO
85 %
10:47 a.m.
22/02/2019

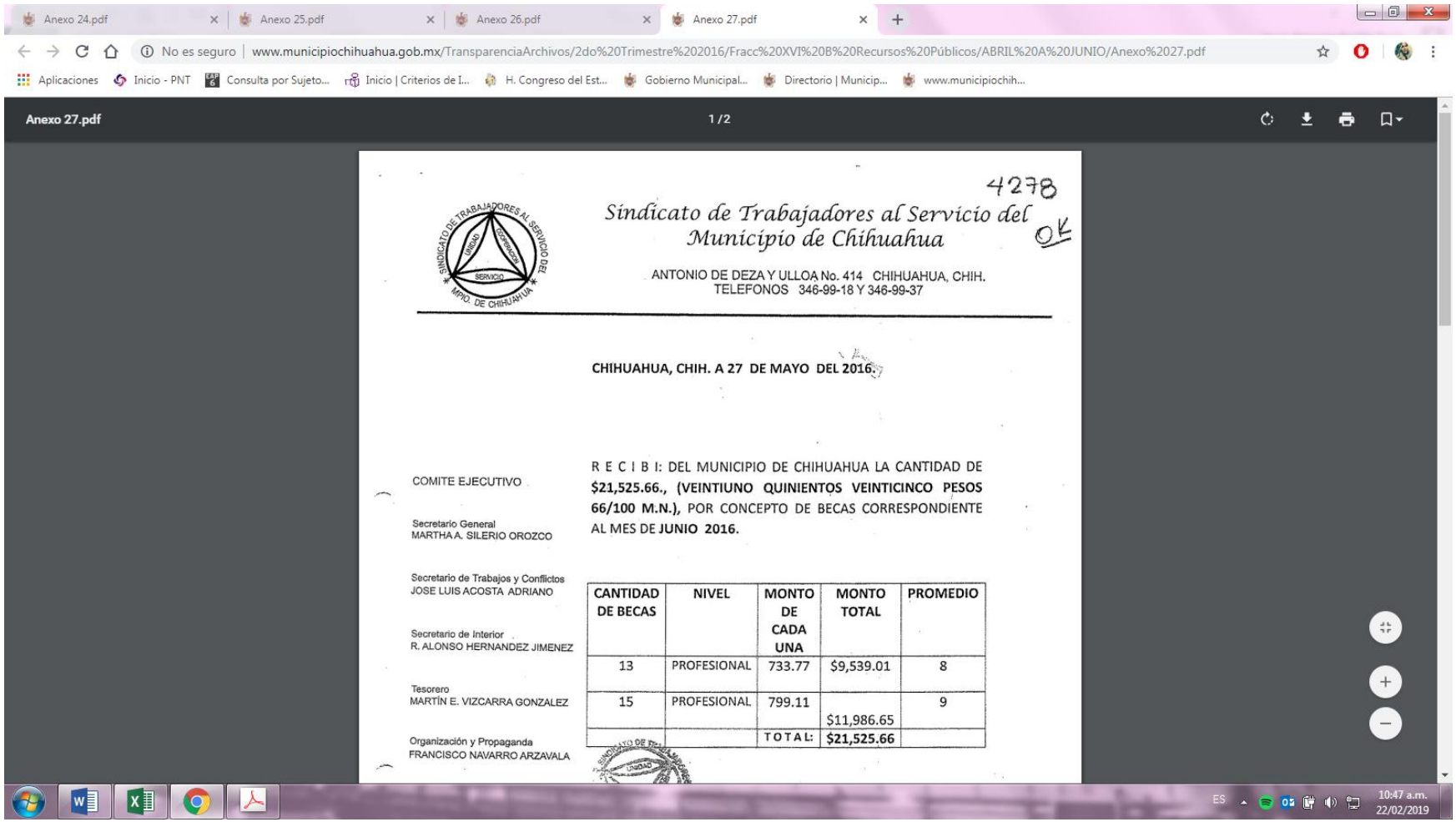

Anexo 24.pdf | Anexo 25.pdf | Anexo 26.pdf | Anexo 27.pdf

No es seguro | www.municipiochihuahua.gob.mx/TransparenciaArchivos/2do%20Trimestre%202016/Fracc%20XVI%20B%20Recursos%20Públicos/ABRIL%20A%20JUNIO/Anexo%2027.pdf

Aplicaciones | Inicio - PNT | Consulta por Sujeto... | Inicio | Criterios de I... | H. Congreso del Est... | Gobierno Municipal... | Directorio | Municip... | www.municipiochih...

Anexo 27.pdf 1 / 2

4278

*Sindicato de Trabajadores al Servicio del Municipio de Chihuahua*

OK

ANTONIO DE DEZA Y ULLOA No. 414 CHIHUAHUA, CHIH.
TELEFONOS 346-99-18 Y 346-99-37

**CHIHUAHUA, CHIH. A 27 DE MAYO DEL 2016.**

COMITE EJECUTIVO

Secretario General
MARTHA A. SILERIO OROZCO

Secretario de Trabajos y Conflictos
JOSE LUIS ACOSTA ADRIANO

Secretario de Interior
R. ALONSO HERNANDEZ JIMENEZ

Tesorero
MARTÍN E. VIZCARRA GONZALEZ

Organización y Propaganda
FRANCISCO NAVARRO ARZAVALA

R E C I B I: DEL MUNICIPIO DE CHIHUAHUA LA CANTIDAD DE **$21,525.66., (VEINTIUNO QUINIENTOS VEINTICINCO PESOS 66/100 M.N.),** POR CONCEPTO DE BECAS CORRESPONDIENTE AL MES DE **JUNIO 2016.**

| CANTIDAD DE BECAS | NIVEL | MONTO DE CADA UNA | MONTO TOTAL | PROMEDIO |
|---|---|---|---|---|
| 13 | PROFESIONAL | 733.77 | $9,539.01 | 8 |
| 15 | PROFESIONAL | 799.11 | $11,986.65 | 9 |
| | | TOTAL: | **$21,525.66** | |

ES 10:47 a.m. 22/02/2019

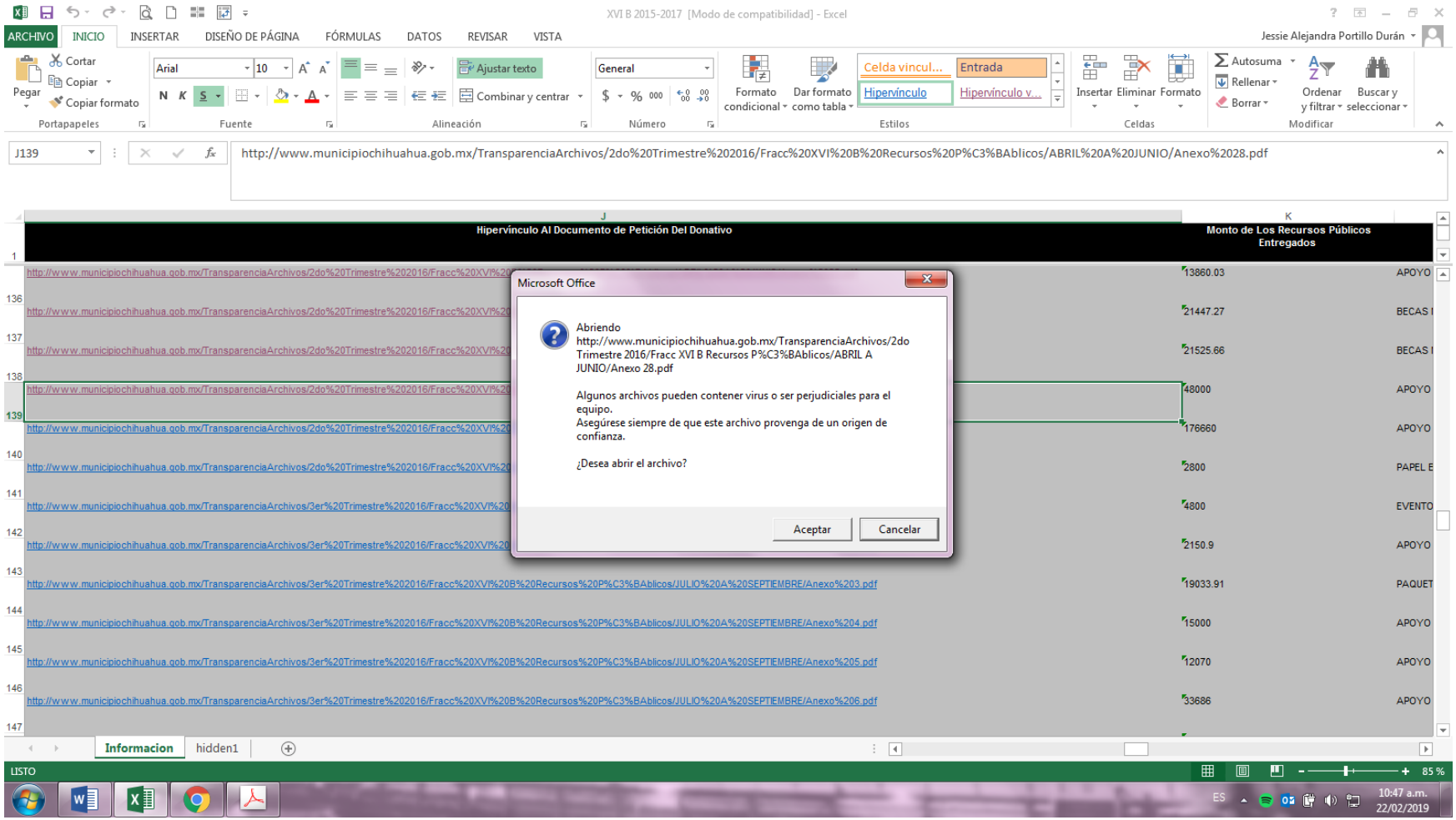
XVI B 2015-2017 [Modo de compatibilidad] - Excel
Jessie Alejandra Portillo Durán
J139
http://www.municipiochihuahua.gob.mx/TransparenciaArchivos/2do%20Trimestre%202016/Fracc%20XVI%20B%20Recursos%20P%C3%BAblicos/ABRIL%20A%20JUNIO/Anexo%2028.pdf
Hipervínculo Al Documento de Petición Del Donativo
Monto de Los Recursos Públicos Entregados
Microsoft Office
Abriendo
http://www.municipiochihuahua.gob.mx/TransparenciaArchivos/2do Trimestre 2016/Fracc XVI B Recursos P%C3%BAblicos/ABRIL A JUNIO/Anexo 28.pdf
Algunos archivos pueden contener virus o ser perjudiciales para el equipo.
Asegúrese siempre de que este archivo provenga de un origen de confianza.
¿Desea abrir el archivo?
Aceptar
Cancelar
Informacion
hidden1
LISTO
85 %
10:47 a.m.
22/02/2019

Anexo 24.pdf | Anexo 25.pdf | Anexo 26.pdf | Anexo 27.pdf | Anexo 28.pdf
No es seguro | www.municipiochihuahua.gob.mx/TransparenciaArchivos/2do%20Trimestre%202016/Fracc%20XVI%20B%20Recursos%20Públicos/ABRIL%20A%20JUNIO/Anexo%2028.pdf
Aplicaciones | Inicio - PNT | Consulta por Sujeto... | Inicio | Criterios de I... | H. Congreso del Est... | Gobierno Municipal... | Directorio | Municip... | www.municipiochih...
Anexo 28.pdf 1 / 2

4701

# *Sindicato de Trabajadores al Servicio del Municipio de Chihuahua*

ANTONIO DE DEZA Y ULLOA No. 414 CHIHUAHUA, CHIH.
TELEFONOS 346-99-18 Y 346-99-37

CHIHUAHUA, CHIH. A 15 JUNIO DEL 2016

**RECIBI:** DEL MUNICIPIO DE CHIHUAHUA, LA CANTIDAD DE **$48,000.00 (CUARENTA Y OCHO MIL PESOS 00/100 M.N)** POR CONCEPTO DE APOYO EXTRAORDINARIO PARA EL PERSONAL DEL COMITÉ EJECUTIVO.

COMITE EJECUTIVO

Secretario General
MARTHA A. SILERIO OROZCO

Secretario de Trabajos y Conflictos
JOSE LUIS ACOSTA ADRIANO

Secretario de Interior
R. ALONSO HERNANDEZ JIMENEZ

Tesorero
MARTÍN E. VIZCARRA GONZALEZ

Organización y Propaganda
FRANCISCO NAVARRO ARZAVALA

| CONCEPTO | CANTIDAD |
|---|---|
| APOYO EXTRAORDINARIO PARA EL PERSONAL DEL COMITÉ EJECUTIVO | $48,000.00 |
| **TOTAL** | **$48,000.00** |

ES 10:48 a.m. 22/02/2019

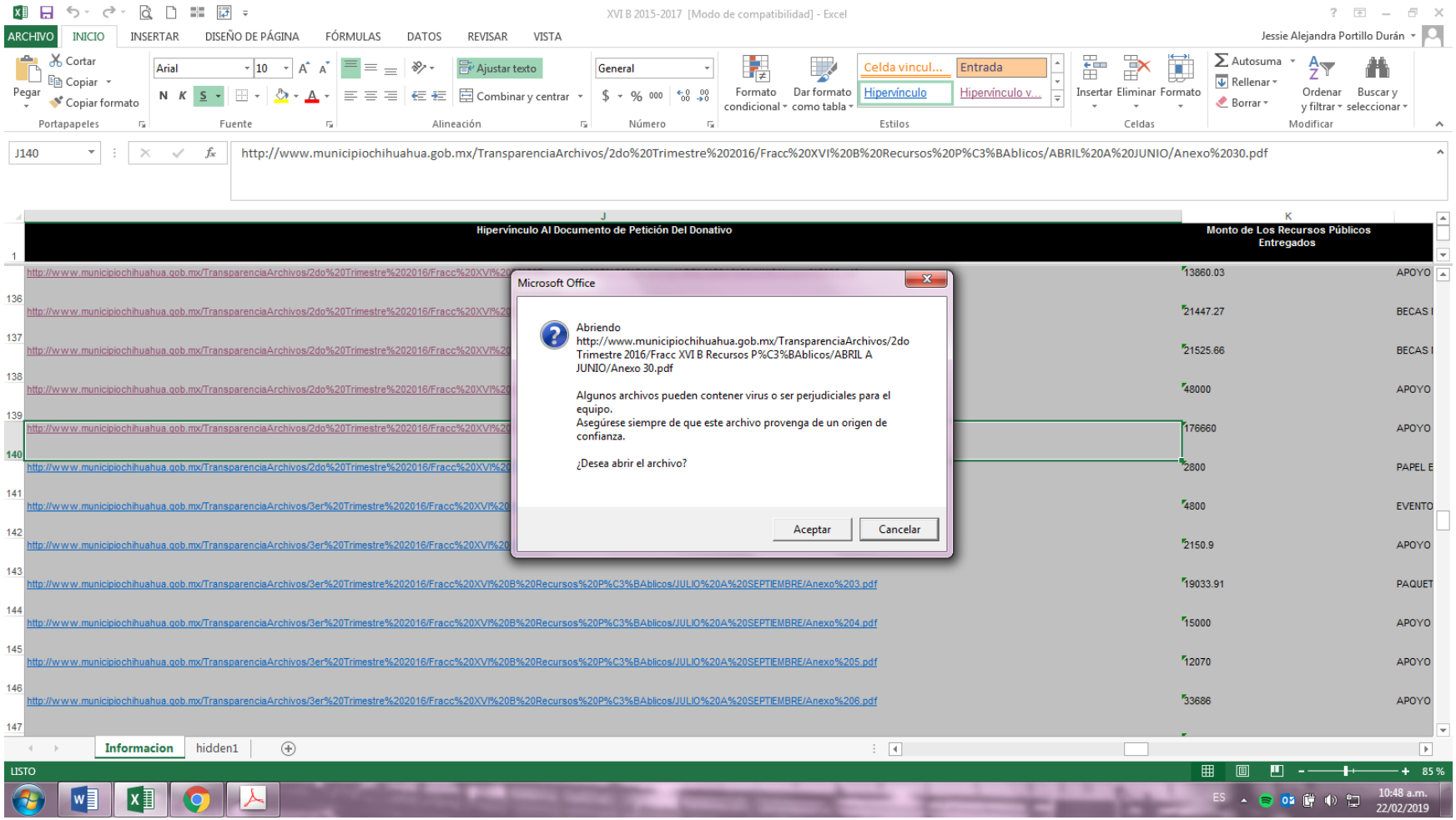
XVI B 2015-2017 [Modo de compatibilidad] - Excel
Jessie Alejandra Portillo Durán
J140
http://www.municipiochihuahua.gob.mx/TransparenciaArchivos/2do%20Trimestre%202016/Fracc%20XVI%20B%20Recursos%20P%C3%BAblicos/ABRIL%20A%20JUNIO/Anexo%2030.pdf
Hipervínculo Al Documento de Petición Del Donativo
Monto de Los Recursos Públicos Entregados
Microsoft Office
Abriendo
http://www.municipiochihuahua.gob.mx/TransparenciaArchivos/2do Trimestre 2016/Fracc XVI B Recursos P%C3%BAblicos/ABRIL A JUNIO/Anexo 30.pdf
Algunos archivos pueden contener virus o ser perjudiciales para el equipo.
Asegúrese siempre de que este archivo provenga de un origen de confianza.
¿Desea abrir el archivo?
Aceptar
Cancelar
Informacion
hidden1
LISTO

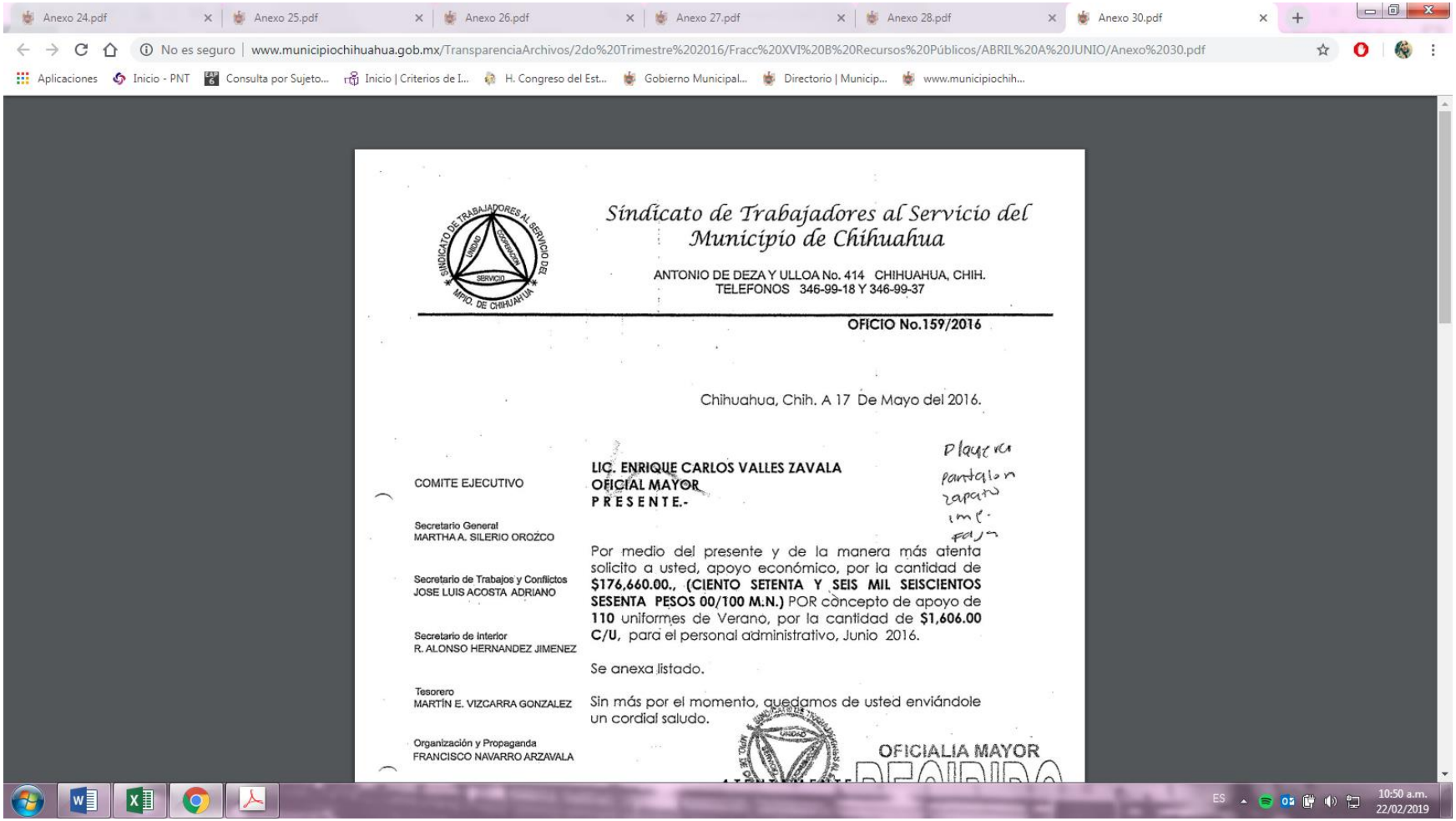

Anexo 24.pdf | Anexo 25.pdf | Anexo 26.pdf | Anexo 27.pdf | Anexo 28.pdf | Anexo 30.pdf

No es seguro | www.municipiochihuahua.gob.mx/TransparenciaArchivos/2do%20Trimestre%202016/Fracc%20XVI%20B%20Recursos%20Públicos/ABRIL%20A%20JUNIO/Anexo%2030.pdf

Aplicaciones | Inicio - PNT | Consulta por Sujeto... | Inicio | Criterios de I... | H. Congreso del Est... | Gobierno Municipal... | Directorio | Municip... | www.municipiochih...

*Sindicato de Trabajadores al Servicio del Municipio de Chihuahua*

ANTONIO DE DEZA Y ULLOA No. 414 CHIHUAHUA, CHIH.
TELEFONOS 346-99-18 Y 346-99-37

**OFICIO No.159/2016**

Chihuahua, Chih. A 17 De Mayo del 2016.

Playera
pantalon
zapato
impf.
falda

COMITE EJECUTIVO

Secretario General
MARTHA A. SILERIO OROZCO

Secretario de Trabajos y Conflictos
JOSE LUIS ACOSTA ADRIANO

Secretario de Interior
R. ALONSO HERNANDEZ JIMENEZ

Tesorero
MARTÍN E. VIZCARRA GONZALEZ

Organización y Propaganda
FRANCISCO NAVARRO ARZAVALA

**LIC. ENRIQUE CARLOS VALLES ZAVALA**
**OFICIAL MAYOR**
**P R E S E N T E.-**

Por medio del presente y de la manera más atenta solicito a usted, apoyo económico, por la cantidad de **$176,660.00., (CIENTO SETENTA Y SEIS MIL SEISCIENTOS SESENTA PESOS 00/100 M.N.)** POR concepto de apoyo de **110** uniformes de Verano, por la cantidad de **$1,606.00 C/U**, para el personal administrativo, Junio 2016.

Se anexa listado.

Sin más por el momento, quedamos de usted enviándole un cordial saludo.

OFICIALIA MAYOR
RECIBIDO

ES 10:50 a.m. 22/02/2019

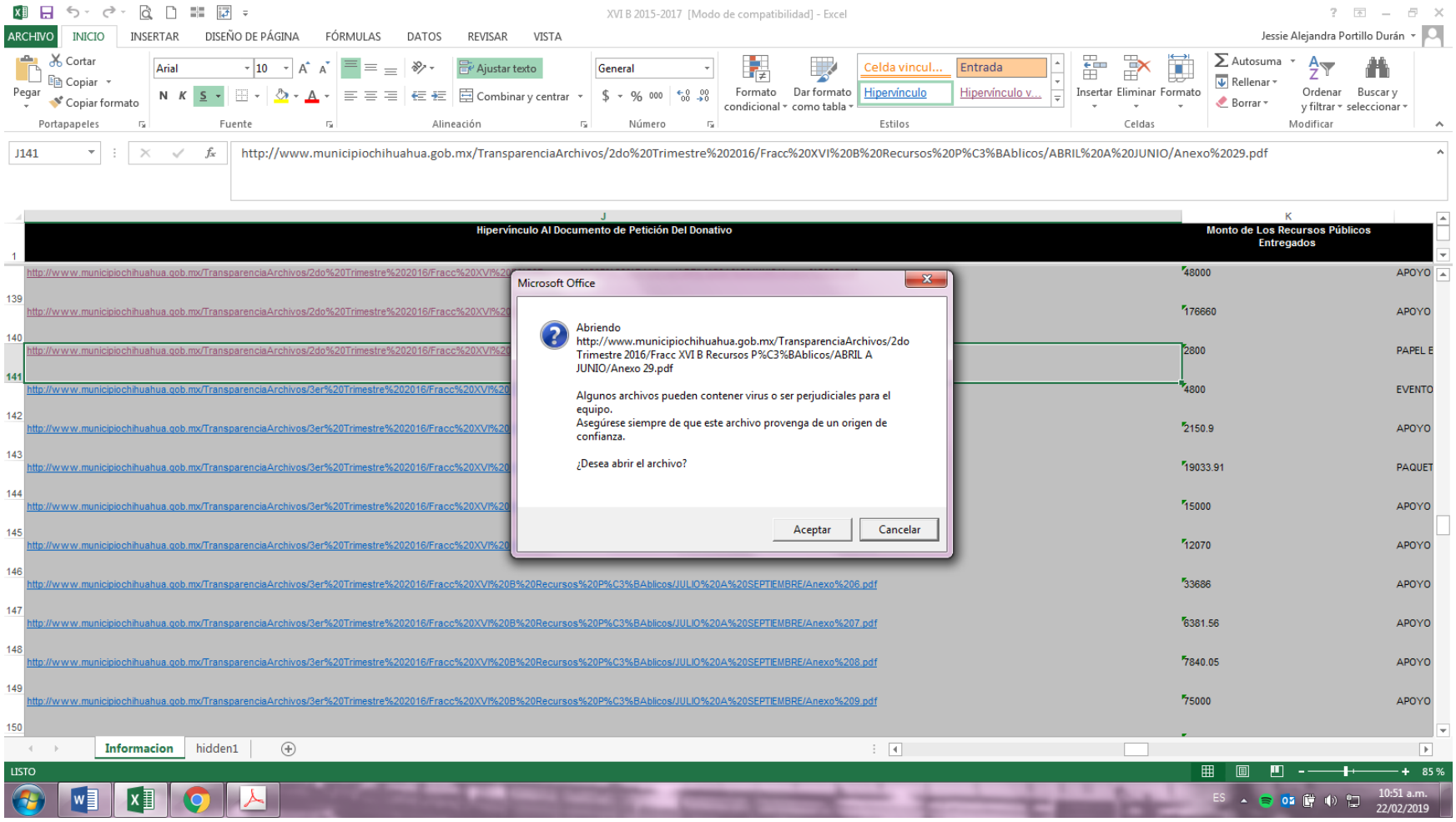
XVI B 2015-2017 [Modo de compatibilidad] - Excel
Jessie Alejandra Portillo Durán
J141
http://www.municipiochihuahua.gob.mx/TransparenciaArchivos/2do%20Trimestre%202016/Fracc%20XVI%20B%20Recursos%20P%C3%BAblicos/ABRIL%20A%20JUNIO/Anexo%2029.pdf
Hipervínculo Al Documento de Petición Del Donativo
Monto de Los Recursos Públicos Entregados
Microsoft Office
Abriendo
http://www.municipiochihuahua.gob.mx/TransparenciaArchivos/2do Trimestre 2016/Fracc XVI B Recursos P%C3%BAblicos/ABRIL A JUNIO/Anexo 29.pdf
Algunos archivos pueden contener virus o ser perjudiciales para el equipo.
Asegúrese siempre de que este archivo provenga de un origen de confianza.
¿Desea abrir el archivo?
Aceptar
Cancelar
Informacion
hidden1
LISTO
85 %
10:51 a.m.
22/02/2019

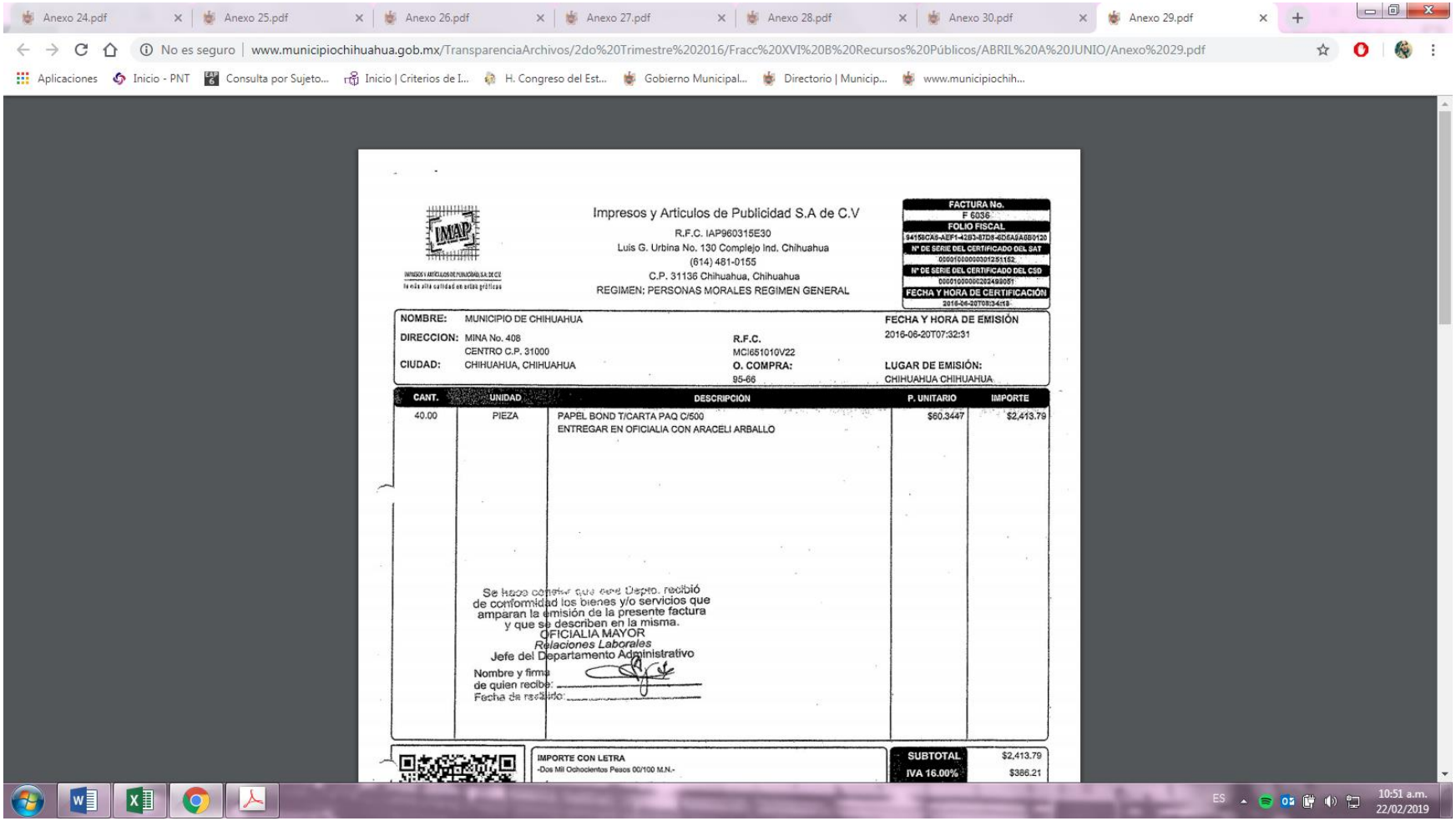

Anexo 24.pdf | Anexo 25.pdf | Anexo 26.pdf | Anexo 27.pdf | Anexo 28.pdf | Anexo 30.pdf | Anexo 29.pdf

No es seguro | www.municipiochihuahua.gob.mx/TransparenciaArchivos/2do%20Trimestre%202016/Fracc%20XVI%20B%20Recursos%20Públicos/ABRIL%20A%20JUNIO/Anexo%2029.pdf

Aplicaciones | Inicio - PNT | Consulta por Sujeto... | Inicio | Criterios de I... | H. Congreso del Est... | Gobierno Municipal... | Directorio | Municip... | www.municipiochih...

IMAP
IMPRESOS Y ARTICULOS DE PUBLICIDAD, S.A. DE C.V.
la más alta calidad en artes gráficas

Impresos y Articulos de Publicidad S.A de C.V
R.F.C. IAP960315E30
Luis G. Urbina No. 130 Complejo Ind. Chihuahua
(614) 481-0155
C.P. 31136 Chihuahua, Chihuahua
REGIMEN: PERSONAS MORALES REGIMEN GENERAL

**FACTURA No.** F 6036

**FOLIO FISCAL**
9415BCA8-AEF1-42B3-87D8-6D6A9A080120

**Nº DE SERIE DEL CERTIFICADO DEL SAT**
00001000000301251152

**Nº DE SERIE DEL CERTIFICADO DEL CSD**
00001000000282490951

**FECHA Y HORA DE CERTIFICACIÓN**
2016-06-20T08:34:18

**NOMBRE:** MUNICIPIO DE CHIHUAHUA
**DIRECCION:** MINA No. 408 CENTRO C.P. 31000
**CIUDAD:** CHIHUAHUA, CHIHUAHUA
**R.F.C.** MCI651010V22
**O. COMPRA:** 95-66
**FECHA Y HORA DE EMISIÓN** 2016-06-20T07:32:31
**LUGAR DE EMISIÓN:** CHIHUAHUA CHIHUAHUA

| CANT. | UNIDAD | DESCRIPCIÓN | P. UNITARIO | IMPORTE |
|---|---|---|---|---|
| 40.00 | PIEZA | PAPEL BOND T/CARTA PAQ C/500<br>ENTREGAR EN OFICIALIA CON ARACELI ARBALLO | $60.3447 | $2,413.79 |

Se hace constar que este Depto. recibió de conformidad los bienes y/o servicios que amparan la emisión de la presente factura y que se describen en la misma.
OFICIALIA MAYOR
*Relaciones Laborales*
Jefe del Departamento Administrativo
Nombre y firma de quien recibe:
Fecha de recibido:

**IMPORTE CON LETRA**
-Dos Mil Ochocientos Pesos 00/100 M.N.-

| | |
|---|---|
| SUBTOTAL | $2,413.79 |
| IVA 16.00% | $386.21 |

ES 10:51 a.m. 22/02/2019

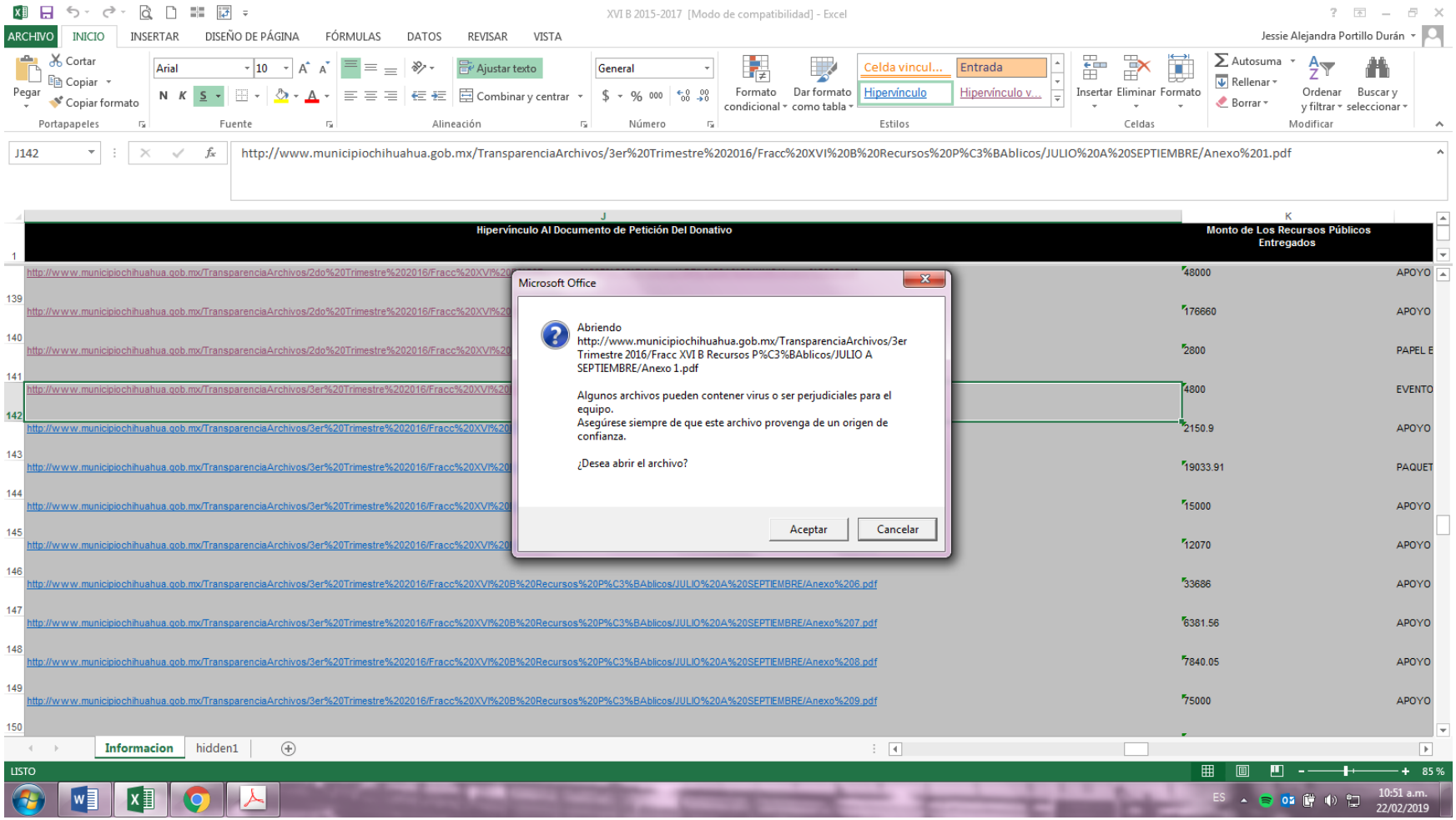
XVI B 2015-2017 [Modo de compatibilidad] - Excel
Jessie Alejandra Portillo Durán
J142
http://www.municipiochihuahua.gob.mx/TransparenciaArchivos/3er%20Trimestre%202016/Fracc%20XVI%20B%20Recursos%20P%C3%BAblicos/JULIO%20A%20SEPTIEMBRE/Anexo%201.pdf
Hipervínculo Al Documento de Petición Del Donativo
Monto de Los Recursos Públicos Entregados
Microsoft Office
Abriendo http://www.municipiochihuahua.gob.mx/TransparenciaArchivos/3er Trimestre 2016/Fracc XVI B Recursos P%C3%BAblicos/JULIO A SEPTIEMBRE/Anexo 1.pdf
Algunos archivos pueden contener virus o ser perjudiciales para el equipo.
Asegúrese siempre de que este archivo provenga de un origen de confianza.
¿Desea abrir el archivo?
Aceptar
Cancelar
Informacion
hidden1
LISTO

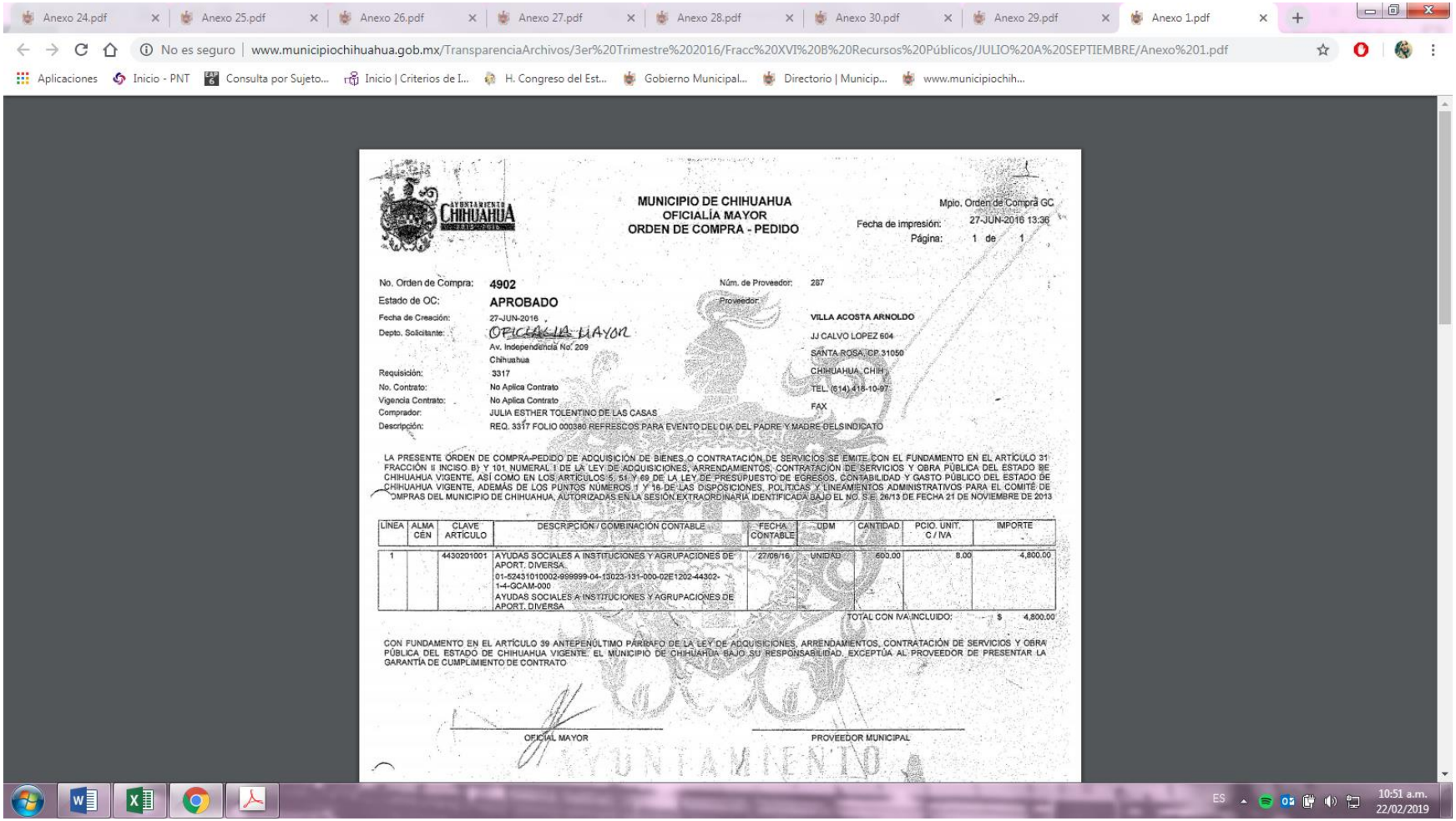

Anexo 24.pdf | Anexo 25.pdf | Anexo 26.pdf | Anexo 27.pdf | Anexo 28.pdf | Anexo 30.pdf | Anexo 29.pdf | Anexo 1.pdf

No es seguro | www.municipiochihuahua.gob.mx/TransparenciaArchivos/3er%20Trimestre%202016/Fracc%20XVI%20B%20Recursos%20Públicos/JULIO%20A%20SEPTIEMBRE/Anexo%201.pdf

Aplicaciones | Inicio - PNT | Consulta por Sujeto... | Inicio | Criterios de I... | H. Congreso del Est... | Gobierno Municipal... | Directorio | Municip... | www.municipiochih...

**MUNICIPIO DE CHIHUAHUA**
**OFICIALÍA MAYOR**
**ORDEN DE COMPRA - PEDIDO**

Mplo. Orden de Compra GC
Fecha de impresión: 27-JUN-2016 13:36
Página: 1 de 1

No. Orden de Compra: **4902**
Estado de OC: **APROBADO**
Fecha de Creación: 27-JUN-2016
Depto. Solicitante: OFICIALIA MAYOR
Av. Independencia No. 209
Chihuahua
Requisición: 3317
No. Contrato: No Aplica Contrato
Vigencia Contrato: No Aplica Contrato
Comprador: JULIA ESTHER TOLENTINO DE LAS CASAS
Descripción: REQ. 3317 FOLIO 000380 REFRESCOS PARA EVENTO DEL DIA DEL PADRE Y MADRE DELSINDICATO

Núm. de Proveedor: 287
Proveedor:
**VILLA ACOSTA ARNOLDO**
JJ CALVO LOPEZ 604
SANTA ROSA, CP. 31050
CHIHUAHUA, CHIH
TEL. (614) 418-10-97
FAX

LA PRESENTE ORDEN DE COMPRA-PEDIDO DE ADQUISICIÓN DE BIENES O CONTRATACIÓN DE SERVICIOS SE EMITE CON EL FUNDAMENTO EN EL ARTÍCULO 31 FRACCIÓN II INCISO B) Y 101 NUMERAL I DE LA LEY DE ADQUISICIONES, ARRENDAMIENTOS, CONTRATACIÓN DE SERVICIOS Y OBRA PÚBLICA DEL ESTADO DE CHIHUAHUA VIGENTE, ASÍ COMO EN LOS ARTÍCULOS 5, 51 Y 69 DE LA LEY DE PRESUPUESTO DE EGRESOS, CONTABILIDAD Y GASTO PÚBLICO DEL ESTADO DE CHIHUAHUA VIGENTE, ADEMÁS DE LOS PUNTOS NÚMEROS 1 Y 16 DE LAS DISPOSICIONES, POLÍTICAS Y LINEAMIENTOS ADMINISTRATIVOS PARA EL COMITÉ DE COMPRAS DEL MUNICIPIO DE CHIHUAHUA, AUTORIZADAS EN LA SESIÓN EXTRAORDINARIA IDENTIFICADA BAJO EL NO. S.E. 26/13 DE FECHA 21 DE NOVIEMBRE DE 2013

| LÍNEA | ALMA CÉN | CLAVE ARTÍCULO | DESCRIPCIÓN / COMBINACIÓN CONTABLE | FECHA CONTABLE | UDM | CANTIDAD | PCIO. UNIT. C / IVA | IMPORTE |
|---|---|---|---|---|---|---|---|---|
| 1 | | 4430201001 | AYUDAS SOCIALES A INSTITUCIONES Y AGRUPACIONES DE APORT. DIVERSA<br>01-52451010002-999999-04-13023-131-000-02E1202-44302-1-4-GCAM-000<br>AYUDAS SOCIALES A INSTITUCIONES Y AGRUPACIONES DE APORT. DIVERSA | 27/06/16 | UNIDAD | 600.00 | 8.00 | 4,800.00 |

TOTAL CON IVA INCLUIDO: $ 4,800.00

CON FUNDAMENTO EN EL ARTÍCULO 39 ANTEPENÚLTIMO PÁRRAFO DE LA LEY DE ADQUISICIONES, ARRENDAMIENTOS, CONTRATACIÓN DE SERVICIOS Y OBRA PÚBLICA DEL ESTADO DE CHIHUAHUA VIGENTE, EL MUNICIPIO DE CHIHUAHUA BAJO SU RESPONSABILIDAD, EXCEPTÚA AL PROVEEDOR DE PRESENTAR LA GARANTÍA DE CUMPLIMIENTO DE CONTRATO

OFICIAL MAYOR

PROVEEDOR MUNICIPAL

ES 10:51 a.m. 22/02/2019

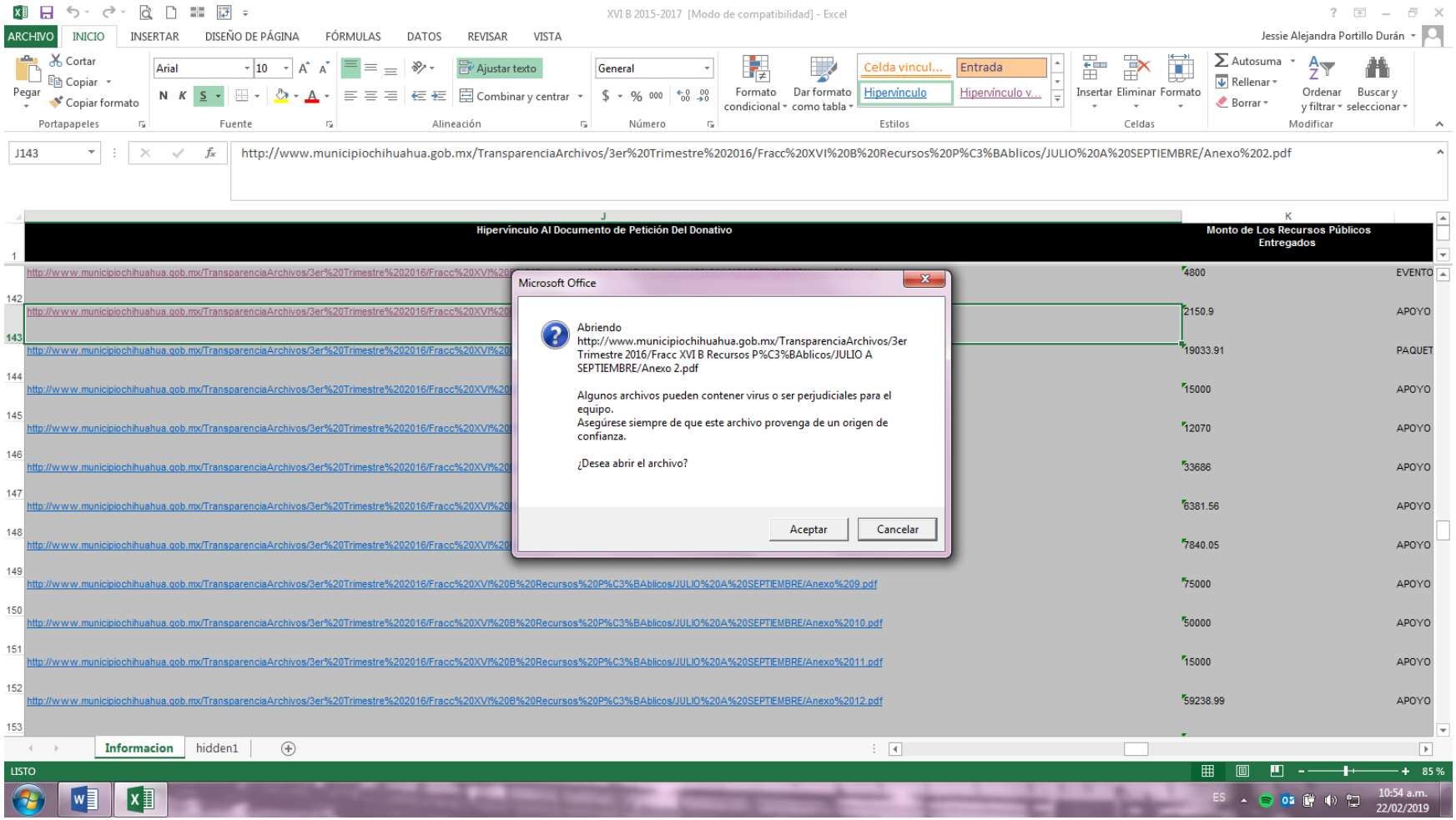
XVI B 2015-2017 [Modo de compatibilidad] - Excel
Jessie Alejandra Portillo Durán
J143
http://www.municipiochihuahua.gob.mx/TransparenciaArchivos/3er%20Trimestre%202016/Fracc%20XVI%20B%20Recursos%20P%C3%BAblicos/JULIO%20A%20SEPTIEMBRE/Anexo%202.pdf
Hipervínculo Al Documento de Petición Del Donativo
Monto de Los Recursos Públicos Entregados
Microsoft Office
Abriendo http://www.municipiochihuahua.gob.mx/TransparenciaArchivos/3er Trimestre 2016/Fracc XVI B Recursos P%C3%BAblicos/JULIO A SEPTIEMBRE/Anexo 2.pdf
Algunos archivos pueden contener virus o ser perjudiciales para el equipo.
Asegúrese siempre de que este archivo provenga de un origen de confianza.
¿Desea abrir el archivo?
Aceptar
Cancelar
Informacion
hidden1
LISTO

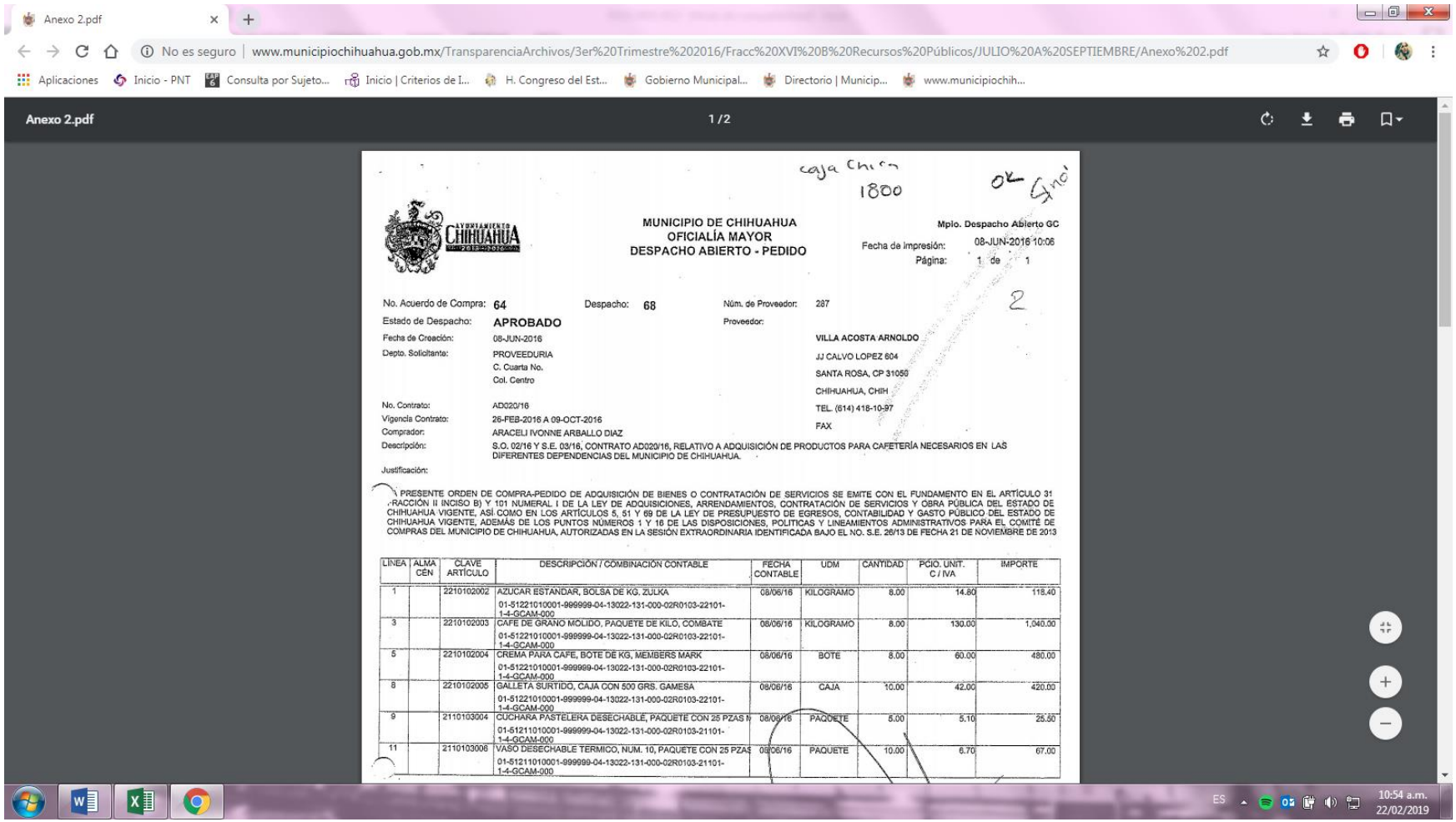
Anexo 2.pdf
No es seguro | www.municipiochihuahua.gob.mx/TransparenciaArchivos/3er%20Trimestre%202016/Fracc%20XVI%20B%20Recursos%20Públicos/JULIO%20A%20SEPTIEMBRE/Anexo%202.pdf
Aplicaciones
Inicio - PNT
Consulta por Sujeto...
Inicio | Criterios de I...
H. Congreso del Est...
Gobierno Municipal...
Directorio | Municip...
www.municipiochih...
Anexo 2.pdf
1 / 2
caja Chica
1800
OK Gno
MUNICIPIO DE CHIHUAHUA
OFICIALÍA MAYOR
DESPACHO ABIERTO - PEDIDO
Mpio. Despacho Abierto GC
Fecha de impresión: 08-JUN-2016 10:06
Página: 1 de 1
No. Acuerdo de Compra: 64
Despacho: 68
Núm. de Proveedor: 287
Estado de Despacho: APROBADO
Proveedor:
Fecha de Creación: 08-JUN-2016
Depto. Solicitante: PROVEEDURIA
C. Cuarta No.
Col. Centro
VILLA ACOSTA ARNOLDO
JJ CALVO LOPEZ 604
SANTA ROSA, CP 31050
CHIHUAHUA, CHIH
TEL. (614) 418-10-97
FAX
No. Contrato: AD020/16
Vigencia Contrato: 26-FEB-2016 A 09-OCT-2016
Comprador: ARACELI IVONNE ARBALLO DIAZ
Descripción: S.O. 02/16 Y S.E. 03/16, CONTRATO AD020/16, RELATIVO A ADQUISICIÓN DE PRODUCTOS PARA CAFETERÍA NECESARIOS EN LAS DIFERENTES DEPENDENCIAS DEL MUNICIPIO DE CHIHUAHUA.
Justificación:
PRESENTE ORDEN DE COMPRA-PEDIDO DE ADQUISICIÓN DE BIENES O CONTRATACIÓN DE SERVICIOS SE EMITE CON EL FUNDAMENTO EN EL ARTÍCULO 31 FRACCIÓN II INCISO B) Y 101 NUMERAL I DE LA LEY DE ADQUISICIONES, ARRENDAMIENTOS, CONTRATACIÓN DE SERVICIOS Y OBRA PÚBLICA DEL ESTADO DE CHIHUAHUA VIGENTE, ASÍ COMO EN LOS ARTÍCULOS 5, 51 Y 69 DE LA LEY DE PRESUPUESTO DE EGRESOS, CONTABILIDAD Y GASTO PÚBLICO DEL ESTADO DE CHIHUAHUA VIGENTE, ADEMÁS DE LOS PUNTOS NÚMEROS 1 Y 16 DE LAS DISPOSICIONES, POLITICAS Y LINEAMIENTOS ADMINISTRATIVOS PARA EL COMITÉ DE COMPRAS DEL MUNICIPIO DE CHIHUAHUA, AUTORIZADAS EN LA SESIÓN EXTRAORDINARIA IDENTIFICADA BAJO EL NO. S.E. 26/13 DE FECHA 21 DE NOVIEMBRE DE 2013
LINEA | ALMACÉN | CLAVE ARTÍCULO | DESCRIPCIÓN / COMBINACIÓN CONTABLE | FECHA CONTABLE | UDM | CANTIDAD | PCIO. UNIT. C / IVA | IMPORTE
1 | 2210102002 | AZUCAR ESTANDAR, BOLSA DE KG. ZULKA | 08/06/16 | KILOGRAMO | 8.00 | 14.80 | 118.40
01-51221010001-999999-04-13022-131-000-02R0103-22101-1-4-GCAM-000
3 | 2210102003 | CAFE DE GRANO MOLIDO, PAQUETE DE KILO, COMBATE | 08/06/16 | KILOGRAMO | 8.00 | 130.00 | 1,040.00
01-51221010001-999999-04-13022-131-000-02R0103-22101-1-4-GCAM-000
5 | 2210102004 | CREMA PARA CAFE, BOTE DE KG, MEMBERS MARK | 08/06/16 | BOTE | 8.00 | 60.00 | 480.00
01-51221010001-999999-04-13022-131-000-02R0103-22101-1-4-GCAM-000
8 | 2210102005 | GALLETA SURTIDO, CAJA CON 500 GRS. GAMESA | 08/06/16 | CAJA | 10.00 | 42.00 | 420.00
01-51221010001-999999-04-13022-131-000-02R0103-22101-1-4-GCAM-000
9 | 2110103004 | CUCHARA PASTELERA DESECHABLE, PAQUETE CON 25 PZAS M | 08/06/16 | PAQUETE | 5.00 | 5.10 | 25.50
01-51211010001-999999-04-13022-131-000-02R0103-21101-1-4-GCAM-000
11 | 2110103006 | VASO DESECHABLE TERMICO, NUM. 10, PAQUETE CON 25 PZAS | 08/06/16 | PAQUETE | 10.00 | 6.70 | 67.00
01-51211010001-999999-04-13022-131-000-02R0103-21101-1-4-GCAM-000
ES
10:54 a.m.
22/02/2019

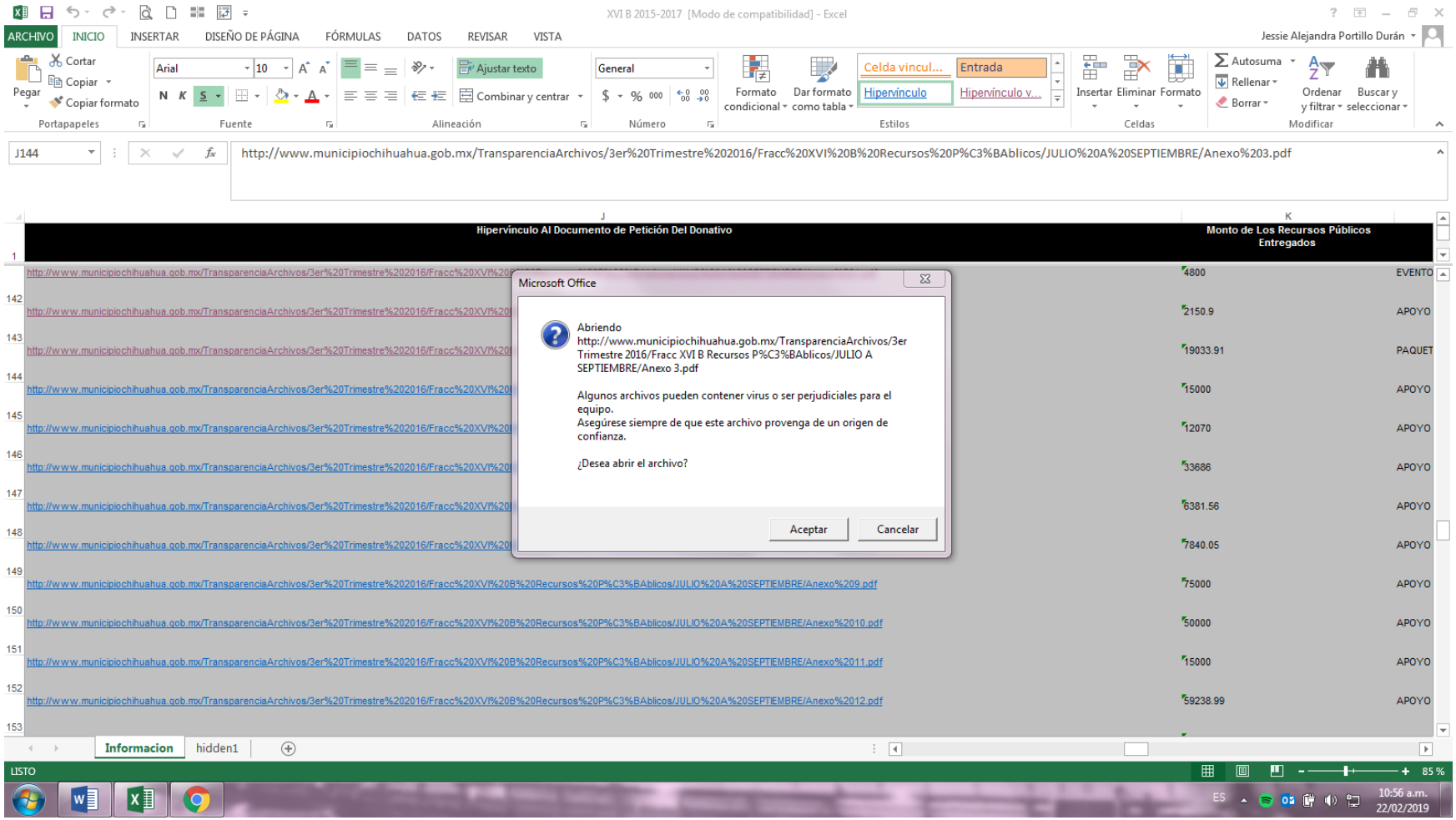
XVI B 2015-2017 [Modo de compatibilidad] - Excel
ARCHIVO
INICIO
INSERTAR
DISEÑO DE PÁGINA
FÓRMULAS
DATOS
REVISAR
VISTA
Jessie Alejandra Portillo Durán
J144
http://www.municipiochihuahua.gob.mx/TransparenciaArchivos/3er%20Trimestre%202016/Fracc%20XVI%20B%20Recursos%20P%C3%BAblicos/JULIO%20A%20SEPTIEMBRE/Anexo%203.pdf
Hipervínculo Al Documento de Petición Del Donativo
Monto de Los Recursos Públicos Entregados
Microsoft Office
Abriendo
http://www.municipiochihuahua.gob.mx/TransparenciaArchivos/3er Trimestre 2016/Fracc XVI B Recursos P%C3%BAblicos/JULIO A SEPTIEMBRE/Anexo 3.pdf
Algunos archivos pueden contener virus o ser perjudiciales para el equipo.
Asegúrese siempre de que este archivo provenga de un origen de confianza.
¿Desea abrir el archivo?
Aceptar
Cancelar
4800 EVENTO
2150.9 APOYO
19033.91 PAQUET
15000 APOYO
12070 APOYO
33686 APOYO
6381.56 APOYO
7840.05 APOYO
75000 APOYO
50000 APOYO
15000 APOYO
59238.99 APOYO
Informacion
hidden1
LISTO
85 %
10:56 a.m.
22/02/2019

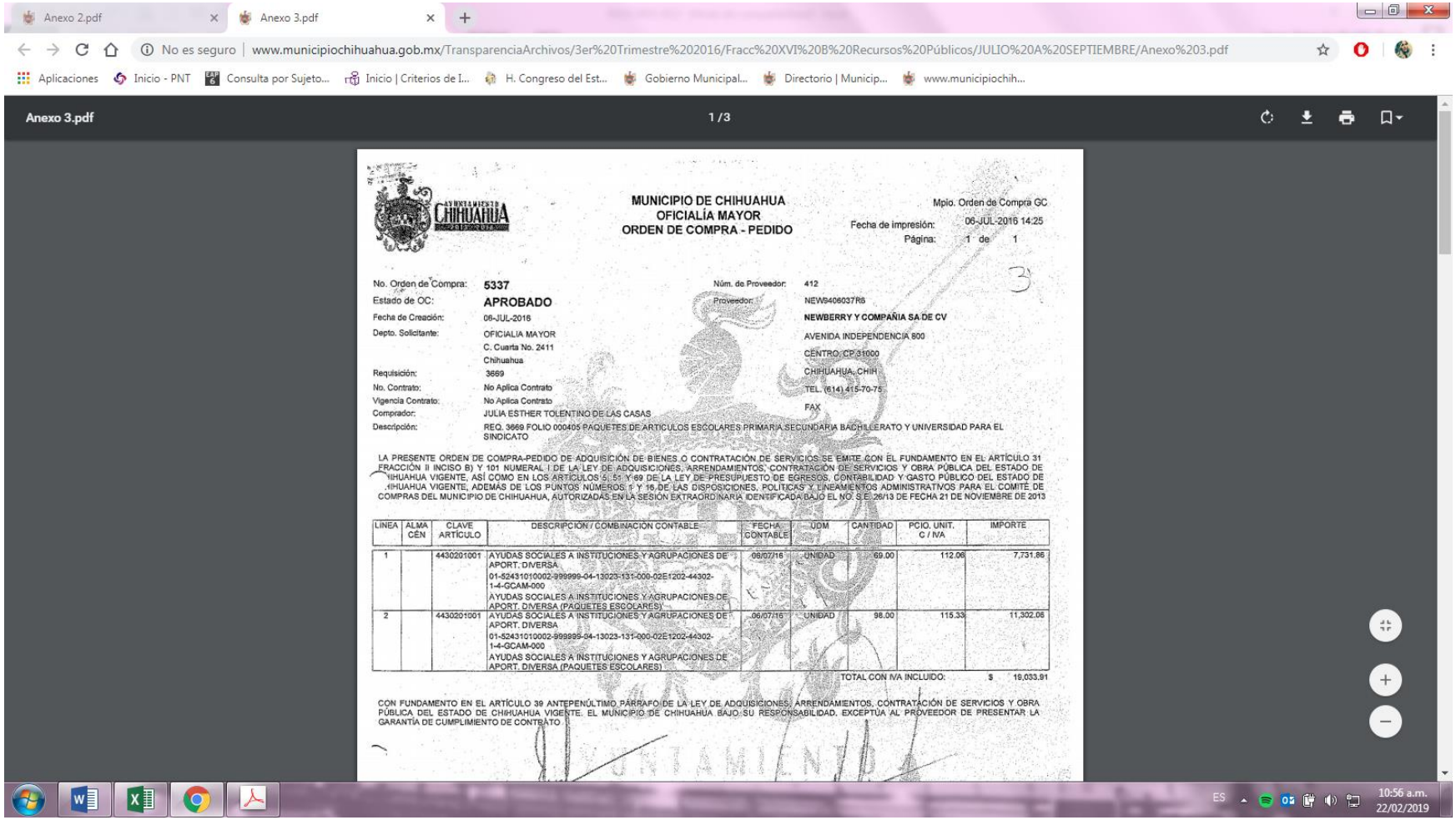

Anexo 2.pdf | Anexo 3.pdf

No es seguro | www.municipiochihuahua.gob.mx/TransparenciaArchivos/3er%20Trimestre%202016/Fracc%20XVI%20B%20Recursos%20Públicos/JULIO%20A%20SEPTIEMBRE/Anexo%203.pdf

Aplicaciones | Inicio - PNT | Consulta por Sujeto... | Inicio | Criterios de I... | H. Congreso del Est... | Gobierno Municipal... | Directorio | Municip... | www.municipiochih...

Anexo 3.pdf 1 / 3

**MUNICIPIO DE CHIHUAHUA**
**OFICIALÍA MAYOR**
**ORDEN DE COMPRA - PEDIDO**

Mpio. Orden de Compra GC
Fecha de impresión: 06-JUL-2016 14:25
Página: 1 de 1

| | |
|---|---|
| No. Orden de Compra: | **5337** |
| Estado de OC: | **APROBADO** |
| Fecha de Creación: | 06-JUL-2016 |
| Depto. Solicitante: | OFICIALIA MAYOR<br>C. Cuarta No. 2411<br>Chihuahua |
| Requisición: | 3669 |
| No. Contrato: | No Aplica Contrato |
| Vigencia Contrato: | No Aplica Contrato |
| Comprador: | JULIA ESTHER TOLENTINO DE LAS CASAS |
| Descripción: | REQ. 3669 FOLIO 000405 PAQUETES DE ARTICULOS ESCOLARES PRIMARIA SECUNDARIA BACHILLERATO Y UNIVERSIDAD PARA EL SINDICATO |

| | |
|---|---|
| Núm. de Proveedor: | 412 |
| Proveedor: | NEW9406037R6 |
| | **NEWBERRY Y COMPAÑIA SA DE CV** |
| | AVENIDA INDEPENDENCIA 800 |
| | CENTRO, CP 31000 |
| | CHIHUAHUA, CHIH |
| | TEL. (614) 415-70-75 |
| | FAX |

3

LA PRESENTE ORDEN DE COMPRA-PEDIDO DE ADQUISICIÓN DE BIENES O CONTRATACIÓN DE SERVICIOS SE EMITE CON EL FUNDAMENTO EN EL ARTÍCULO 31 FRACCIÓN II INCISO B) Y 101 NUMERAL I DE LA LEY DE ADQUISICIONES, ARRENDAMIENTOS, CONTRATACIÓN DE SERVICIOS Y OBRA PÚBLICA DEL ESTADO DE CHIHUAHUA VIGENTE, ASÍ COMO EN LOS ARTÍCULOS 5, 51 Y 69 DE LA LEY DE PRESUPUESTO DE EGRESOS, CONTABILIDAD Y GASTO PÚBLICO DEL ESTADO DE CHIHUAHUA VIGENTE, ADEMÁS DE LOS PUNTOS NÚMEROS 1 Y 16 DE LAS DISPOSICIONES, POLÍTICAS Y LINEAMIENTOS ADMINISTRATIVOS PARA EL COMITÉ DE COMPRAS DEL MUNICIPIO DE CHIHUAHUA, AUTORIZADAS EN LA SESIÓN EXTRAORDINARIA IDENTIFICADA BAJO EL NO. S.E. 26/13 DE FECHA 21 DE NOVIEMBRE DE 2013

| LINEA | ALMACÉN | CLAVE ARTÍCULO | DESCRIPCIÓN / COMBINACIÓN CONTABLE | FECHA CONTABLE | UOM | CANTIDAD | PCIO. UNIT. C / IVA | IMPORTE |
|---|---|---|---|---|---|---|---|---|
| 1 | | 4430201001 | AYUDAS SOCIALES A INSTITUCIONES Y AGRUPACIONES DE APORT. DIVERSA<br>01-52431010002-999999-04-13023-131-000-02E1202-44302-1-4-GCAM-000<br>AYUDAS SOCIALES A INSTITUCIONES Y AGRUPACIONES DE APORT. DIVERSA (PAQUETES ESCOLARES) | 06/07/16 | UNIDAD | 69.00 | 112.06 | 7,731.86 |
| 2 | | 4430201001 | AYUDAS SOCIALES A INSTITUCIONES Y AGRUPACIONES DE APORT. DIVERSA<br>01-52431010002-999999-04-13023-131-000-02E1202-44302-1-4-GCAM-000<br>AYUDAS SOCIALES A INSTITUCIONES Y AGRUPACIONES DE APORT. DIVERSA (PAQUETES ESCOLARES) | 06/07/16 | UNIDAD | 98.00 | 115.33 | 11,302.06 |

TOTAL CON IVA INCLUIDO: $ 19,033.91

CON FUNDAMENTO EN EL ARTÍCULO 39 ANTEPENÚLTIMO PÁRRAFO DE LA LEY DE ADQUISICIONES, ARRENDAMIENTOS, CONTRATACIÓN DE SERVICIOS Y OBRA PÚBLICA DEL ESTADO DE CHIHUAHUA VIGENTE, EL MUNICIPIO DE CHIHUAHUA BAJO SU RESPONSABILIDAD, EXCEPTÚA AL PROVEEDOR DE PRESENTAR LA GARANTÍA DE CUMPLIMIENTO DE CONTRATO

ES 10:56 a.m. 22/02/2019

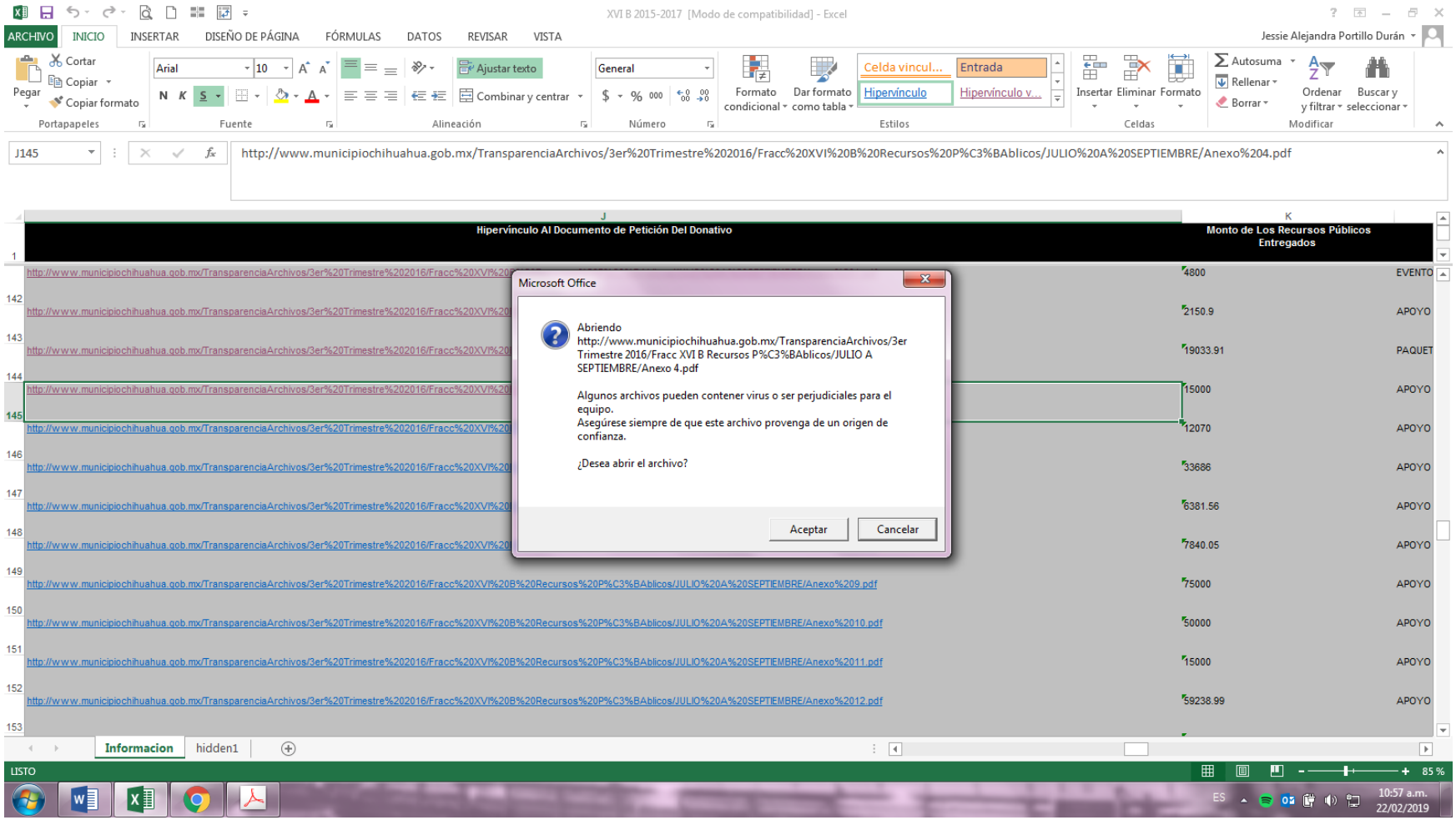
XVI B 2015-2017 [Modo de compatibilidad] - Excel
Jessie Alejandra Portillo Durán
J145
http://www.municipiochihuahua.gob.mx/TransparenciaArchivos/3er%20Trimestre%202016/Fracc%20XVI%20B%20Recursos%20P%C3%BAblicos/JULIO%20A%20SEPTIEMBRE/Anexo%204.pdf
Hipervínculo Al Documento de Petición Del Donativo
Monto de Los Recursos Públicos Entregados
Microsoft Office
Abriendo http://www.municipiochihuahua.gob.mx/TransparenciaArchivos/3er Trimestre 2016/Fracc XVI B Recursos P%C3%BAblicos/JULIO A SEPTIEMBRE/Anexo 4.pdf
Algunos archivos pueden contener virus o ser perjudiciales para el equipo.
Asegúrese siempre de que este archivo provenga de un origen de confianza.
¿Desea abrir el archivo?
Aceptar
Cancelar
Informacion
hidden1
LISTO

Anexo 2.pdf | Anexo 3.pdf | Anexo 4.pdf

No es seguro | www.municipiochihuahua.gob.mx/TransparenciaArchivos/3er%20Trimestre%202016/Fracc%20XVI%20B%20Recursos%20Públicos/JULIO%20A%20SEPTIEMBRE/Anexo%204.pdf

Aplicaciones | Inicio - PNT | Consulta por Sujeto... | Inicio | Criterios de I... | H. Congreso del Est... | Gobierno Municipal... | Directorio | Municip... | www.municipiochih...

**MUNICIPIO DE CHIHUAHUA**
**OFICIALÍA MAYOR**
**SOLICITUD DE PAGO**

Mpio. Solicitud de Pago GC
Fecha de impresión: 14-JUL-2016 08:03
Página: 1 de 1

4

No. Orden de Compra: **5555**
Estado de Solicitud: **APROBADO**
Fecha última actualización: 14-JUL-2016 08:04:14
Depto. Solicitante: OFICIALIA MAYOR
C. Cuarta No. 2411
Chihuahua

Núm. de Proveedor: 707
Proveedor:
**SIND. TRAB. AL SERV. MPIO. DE CHIH**
DEZA Y ULLOA 414
SAN FELIPE, CP 31203
CHIHUAHUA, CHIH
TEL.
FAX

Comprador: ARACELI IVONNE ARBALLO DIAZ
Descripción: APOYO PARA EL PERSONAL DE LA MESA DIRECTIVA DEL SINDICATO CORRESPONDIENTE A JULIO 2016

| LINEA | CLAVE ARTÍCULO | DESCRIPCIÓN / COMBINACIÓN CONTABLE | FECHA CONTABLE | UDM | CANTIDAD | PCIO. UNIT. C / IVA | IMPORTE |
|---|---|---|---|---|---|---|---|
| | 4430201001 | AYUDAS SOCIALES A INSTITUCIONES Y AGRUPACIONES DE AP<br>01-52431010002-999999-04-13023-131-000-02E1202-44302-14-GCAM-000<br>AYUDAS SOCIALES A INSTITUCIONES Y AGRUPACIONES DE AP | 14/07/16 | UNIDAD | 1.00 | 15,000.00 | 15,000.00 |

TOTAL, CON IVA INCLUIDO: $ 15,000.00

NOTA:

DIRECTOR DE LA DEPENDENCIA

AYUNTAMIENTO CHIHUAHUA 2013-2016
OFICIALIA MAYOR
Sub Dirección
Recursos Humanos

RESPONSABLE ÁREA ADMINISTRATIVA

ES 10:57 a.m. 22/02/2019

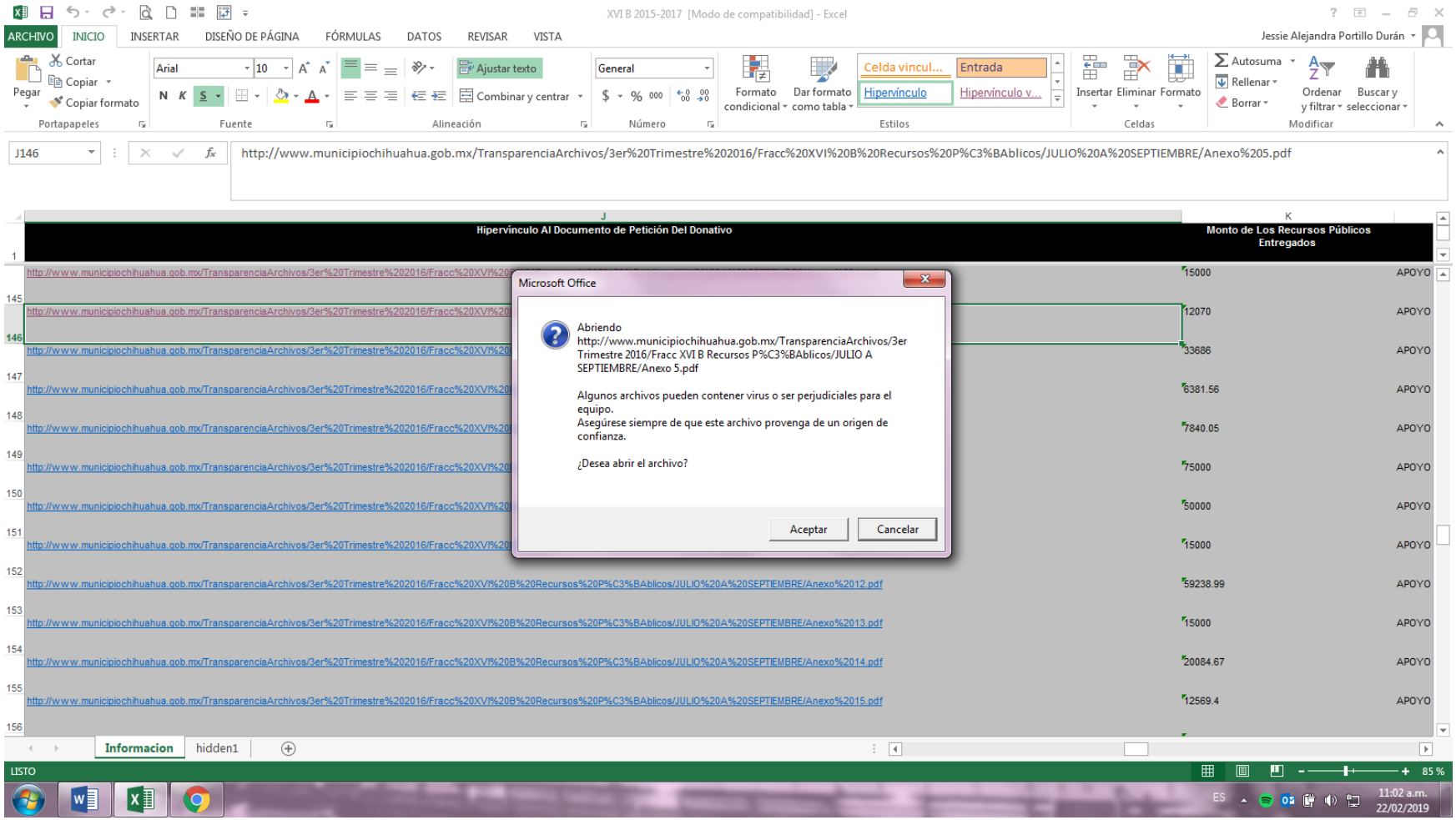
XVI B 2015-2017 [Modo de compatibilidad] - Excel
Jessie Alejandra Portillo Durán
J146
http://www.municipiochihuahua.gob.mx/TransparenciaArchivos/3er%20Trimestre%202016/Fracc%20XVI%20B%20Recursos%20P%C3%BAblicos/JULIO%20A%20SEPTIEMBRE/Anexo%205.pdf
Hipervínculo Al Documento de Petición Del Donativo
Monto de Los Recursos Públicos Entregados
Microsoft Office
Abriendo http://www.municipiochihuahua.gob.mx/TransparenciaArchivos/3er Trimestre 2016/Fracc XVI B Recursos P%C3%BAblicos/JULIO A SEPTIEMBRE/Anexo 5.pdf
Algunos archivos pueden contener virus o ser perjudiciales para el equipo.
Asegúrese siempre de que este archivo provenga de un origen de confianza.
¿Desea abrir el archivo?
Aceptar
Cancelar
15000 APOYO
12070 APOYO
33686 APOYO
6381.56 APOYO
7840.05 APOYO
75000 APOYO
50000 APOYO
15000 APOYO
59238.99 APOYO
15000 APOYO
20084.67 APOYO
12569.4 APOYO
Informacion
hidden1
LISTO
85 %
11:02 a.m.
22/02/2019

Anexo 2.pdf
Anexo 3.pdf
Anexo 4.pdf
Anexo 5.pdf
No es seguro | www.municipiochihuahua.gob.mx/TransparenciaArchivos/3er%20Trimestre%202016/Fracc%20XVI%20B%20Recursos%20Públicos/JULIO%20A%20SEPTIEMBRE/Anexo%205.pdf
Aplicaciones
Inicio - PNT
Consulta por Sujeto...
Inicio | Criterios de I...
H. Congreso del Est...
Gobierno Municipal...
Directorio | Municip...
www.municipiochih...
Anexo 5.pdf
1 / 2
AYUNTAMIENTO CHIHUAHUA 2013 - 2016
MUNICIPIO DE CHIHUAHUA
OFICIALÍA MAYOR
SOLICITUD DE PAGO
Mpio. Solicitud de Pago GC
Fecha de impresión: 14-JUL-2016 08:22
Página: 1 de 1
5
No. Orden de Compra: 5557
Estado de Solicitud: APROBADO
Fecha última actualización: 14-JUL-2016 08:23:07
Depto. Solicitante: OFICIALIA MAYOR
C. Cuarta No. 2411
Chihuahua
Núm. de Proveedor: 707
Proveedor:
SIND. TRAB. AL SERV. MPIO. DE CHIH
DEZA Y ULLOA 414
SAN FELIPE, CP 31203
CHIHUAHUA, CHIH
TEL.
FAX
Comprador: ARACELI IVONNE ARBALLO DIAZ
Descripción: APOYO PARA EL PAGO DE ARBITRAJE DE LOS JUEGOS DEL TORNEO DE BASQUETBOL DEL SINDICATO 2016
LÍNEA
CLAVE ARTÍCULO
DESCRIPCIÓN / COMBINACIÓN CONTABLE
FECHA CONTABLE
UDM
CANTIDAD
PCIO. UNIT. C / IVA
IMPORTE
4430201001
AYUDAS SOCIALES A INSTITUCIONES Y AGRUPACIONES DE AP
14/07/16
UNIDAD
1.00
12,070.00
12,070.00
01-52431010002-999999-04-13023-131-000-02E1202-44302-1-4-GCAM-000
AYUDAS SOCIALES A INSTITUCIONES Y AGRUPACIONES DE AP
TOTAL CON IVA INCLUIDO: $ 12,070.00
NOTA:
DIRECTOR DE LA DEPENDENCIA
AYUNTAMIENTO CHIHUAHUA 2013 - 2016
OFICIALIA MAYOR
Sub Dirección
Recursos Humanos
RESPONSABLE ÁREA ADMINISTRATIVA
ES
11:02 a.m.
22/02/2019

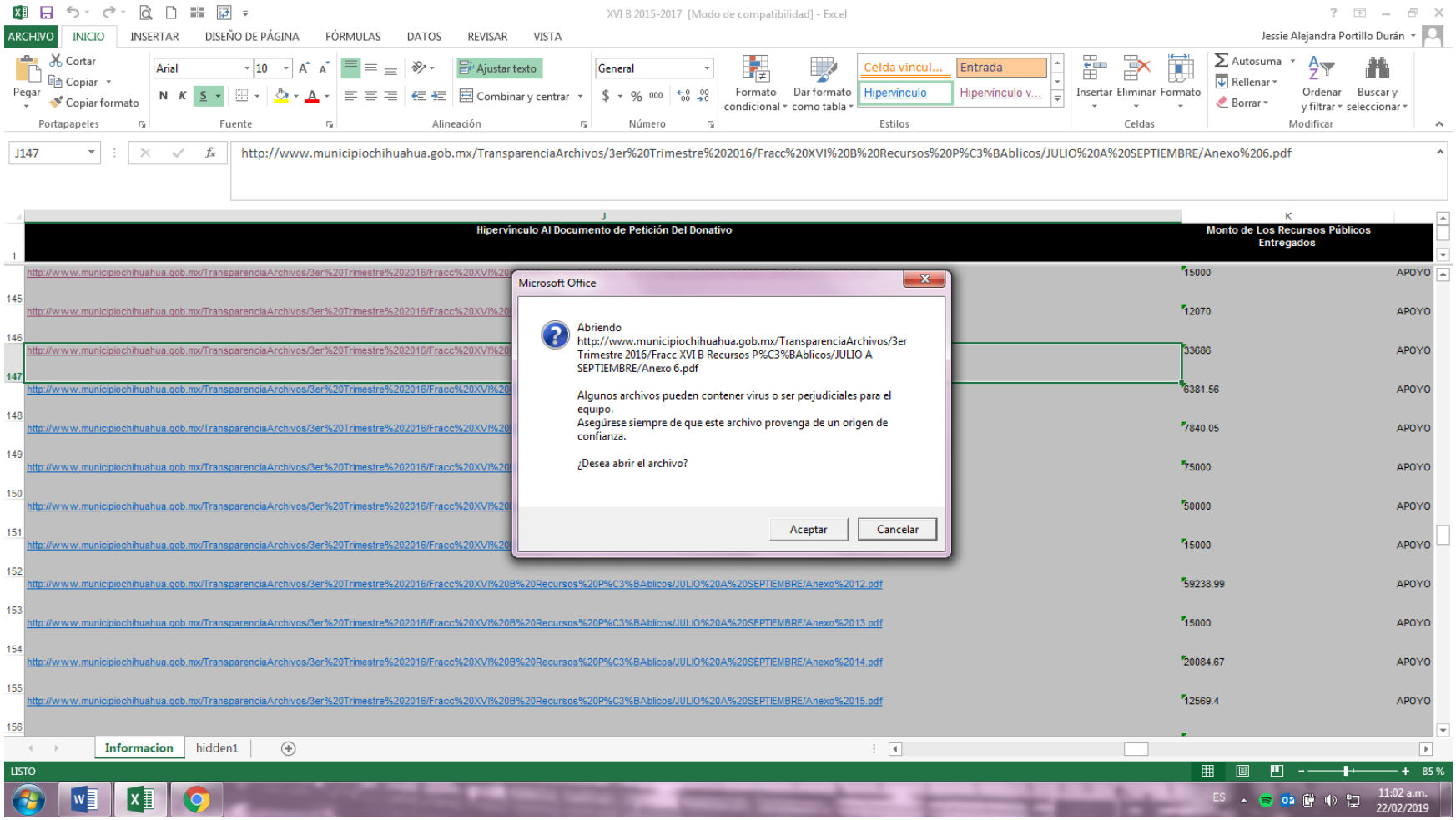
XVI B 2015-2017 [Modo de compatibilidad] - Excel
Jessie Alejandra Portillo Durán
J147
http://www.municipiochihuahua.gob.mx/TransparenciaArchivos/3er%20Trimestre%202016/Fracc%20XVI%20B%20Recursos%20P%C3%BAblicos/JULIO%20A%20SEPTIEMBRE/Anexo%206.pdf
Hipervínculo Al Documento de Petición Del Donativo
Monto de Los Recursos Públicos Entregados
Microsoft Office
Abriendo http://www.municipiochihuahua.gob.mx/TransparenciaArchivos/3er Trimestre 2016/Fracc XVI B Recursos P%C3%BAblicos/JULIO A SEPTIEMBRE/Anexo 6.pdf
Algunos archivos pueden contener virus o ser perjudiciales para el equipo.
Asegúrese siempre de que este archivo provenga de un origen de confianza.
¿Desea abrir el archivo?
Aceptar
Cancelar
Informacion
hidden1
LISTO

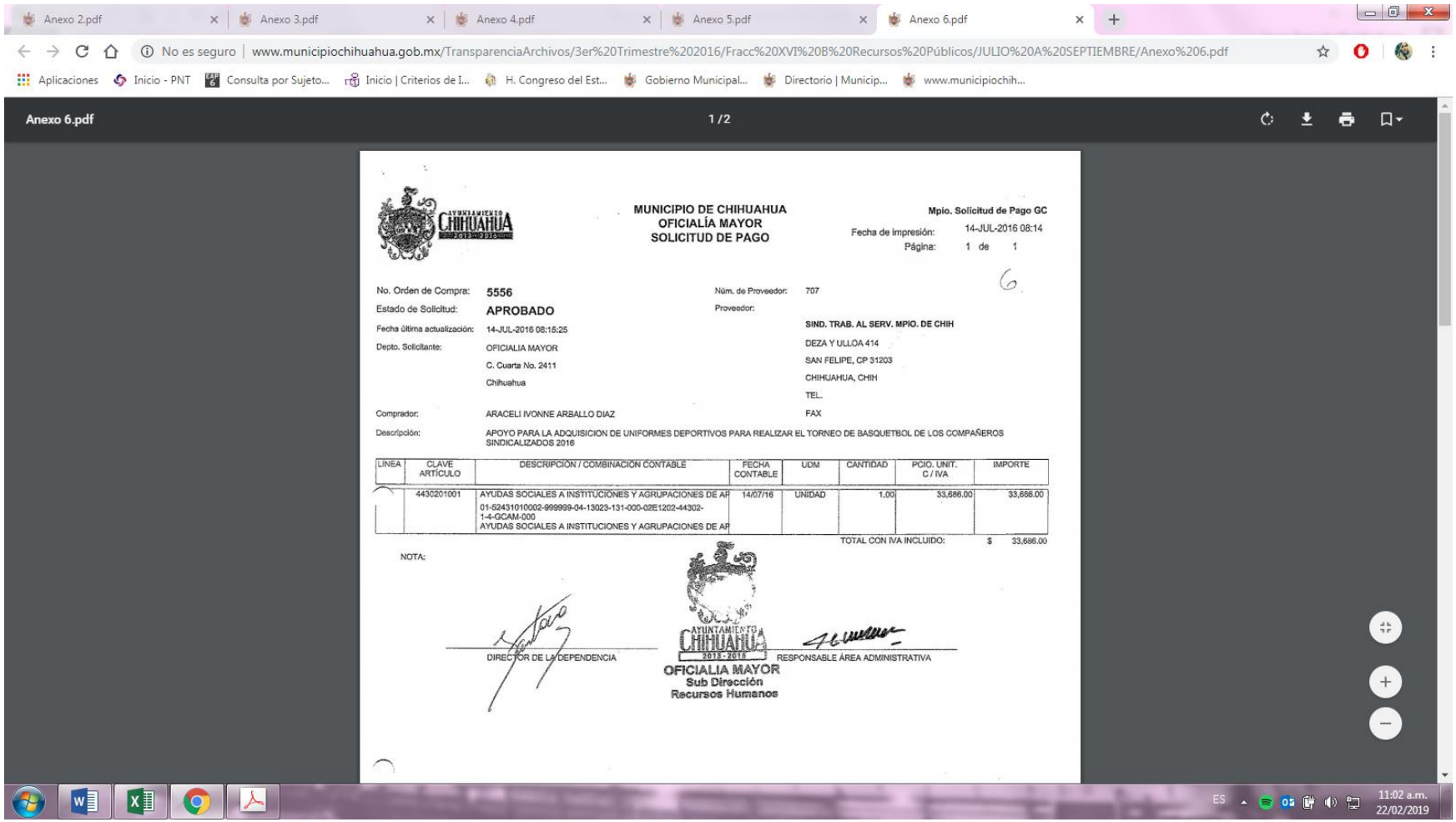

Anexo 2.pdf | Anexo 3.pdf | Anexo 4.pdf | Anexo 5.pdf | Anexo 6.pdf

No es seguro | www.municipiochihuahua.gob.mx/TransparenciaArchivos/3er%20Trimestre%202016/Fracc%20XVI%20B%20Recursos%20Públicos/JULIO%20A%20SEPTIEMBRE/Anexo%206.pdf

Aplicaciones | Inicio - PNT | Consulta por Sujeto... | Inicio | Criterios de I... | H. Congreso del Est... | Gobierno Municipal... | Directorio | Municip... | www.municipiochih...

Anexo 6.pdf 1 / 2

AYUNTAMIENTO CHIHUAHUA 2013 - 2016

**MUNICIPIO DE CHIHUAHUA**
**OFICIALÍA MAYOR**
**SOLICITUD DE PAGO**

**Mpio. Solicitud de Pago GC**
Fecha de impresión: 14-JUL-2016 08:14
Página: 1 de 1

6

No. Orden de Compra: **5556**
Estado de Solicitud: **APROBADO**
Fecha última actualización: 14-JUL-2016 08:15:25
Depto. Solicitante: OFICIALIA MAYOR
C. Cuarta No. 2411
Chihuahua

Núm. de Proveedor: 707
Proveedor:
**SIND. TRAB. AL SERV. MPIO. DE CHIH**
DEZA Y ULLOA 414
SAN FELIPE, CP 31203
CHIHUAHUA, CHIH
TEL.
FAX

Comprador: ARACELI IVONNE ARBALLO DIAZ
Descripción: APOYO PARA LA ADQUISICION DE UNIFORMES DEPORTIVOS PARA REALIZAR EL TORNEO DE BASQUETBOL DE LOS COMPAÑEROS SINDICALIZADOS 2016

| LINEA | CLAVE ARTÍCULO | DESCRIPCIÓN / COMBINACIÓN CONTABLE | FECHA CONTABLE | UDM | CANTIDAD | PCIO. UNIT. C / IVA | IMPORTE |
|---|---|---|---|---|---|---|---|
| | 4430201001 | AYUDAS SOCIALES A INSTITUCIONES Y AGRUPACIONES DE AP<br>01-52431010002-999999-04-13023-131-000-02E1202-44302-1-4-GCAM-000<br>AYUDAS SOCIALES A INSTITUCIONES Y AGRUPACIONES DE AP | 14/07/16 | UNIDAD | 1.00 | 33,686.00 | 33,686.00 |

TOTAL CON IVA INCLUIDO: $ 33,686.00

NOTA:

DIRECTOR DE LA DEPENDENCIA

AYUNTAMIENTO CHIHUAHUA 2013 - 2016
OFICIALIA MAYOR
Sub Dirección
Recursos Humanos

RESPONSABLE ÁREA ADMINISTRATIVA

ES 11:02 a.m. 22/02/2019

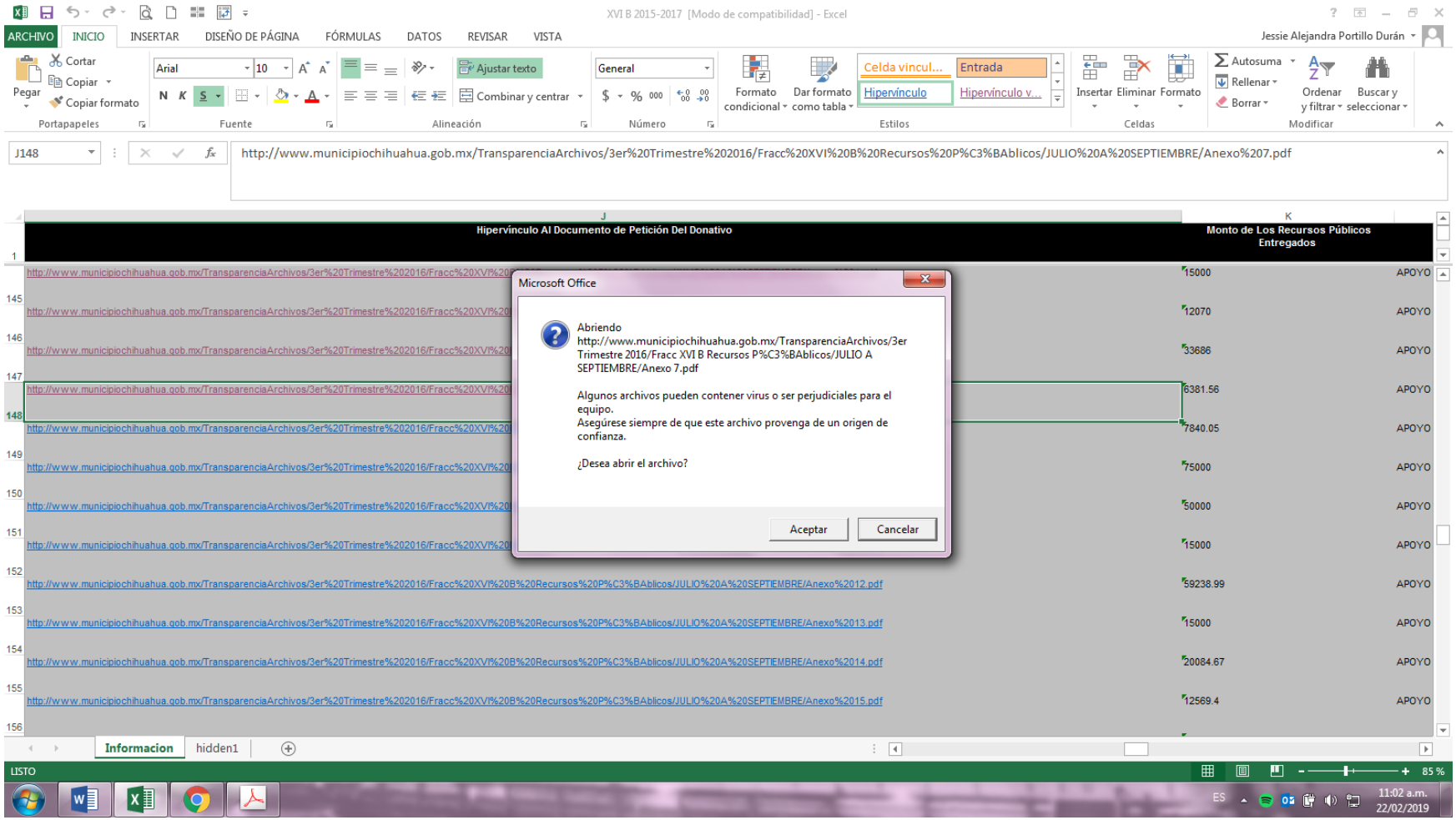
XVI B 2015-2017 [Modo de compatibilidad] - Excel
Jessie Alejandra Portillo Durán
J148
http://www.municipiochihuahua.gob.mx/TransparenciaArchivos/3er%20Trimestre%202016/Fracc%20XVI%20B%20Recursos%20P%C3%BAblicos/JULIO%20A%20SEPTIEMBRE/Anexo%207.pdf
Hipervínculo Al Documento de Petición Del Donativo
Monto de Los Recursos Públicos Entregados
Microsoft Office
Abriendo
http://www.municipiochihuahua.gob.mx/TransparenciaArchivos/3er Trimestre 2016/Fracc XVI B Recursos P%C3%BAblicos/JULIO A SEPTIEMBRE/Anexo 7.pdf
Algunos archivos pueden contener virus o ser perjudiciales para el equipo.
Asegúrese siempre de que este archivo provenga de un origen de confianza.
¿Desea abrir el archivo?
Aceptar
Cancelar
Informacion
hidden1
LISTO

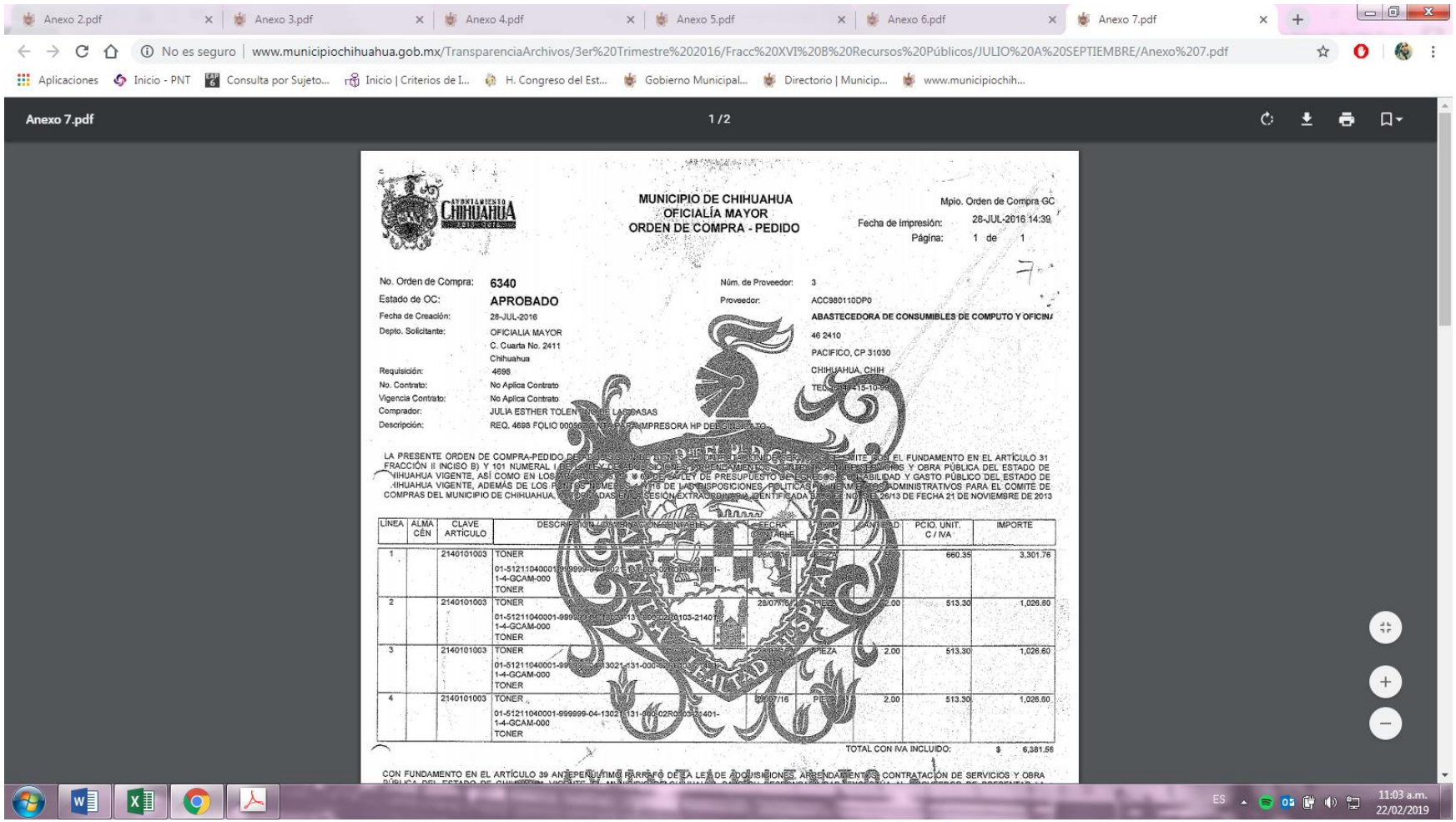

Anexo 2.pdf | Anexo 3.pdf | Anexo 4.pdf | Anexo 5.pdf | Anexo 6.pdf | Anexo 7.pdf
No es seguro | www.municipiochihuahua.gob.mx/TransparenciaArchivos/3er%20Trimestre%202016/Fracc%20XVI%20B%20Recursos%20Públicos/JULIO%20A%20SEPTIEMBRE/Anexo%207.pdf
Aplicaciones | Inicio - PNT | Consulta por Sujeto... | Inicio | Criterios de I... | H. Congreso del Est... | Gobierno Municipal... | Directorio | Municip... | www.municipiochih...
Anexo 7.pdf 1 / 2

AYUNTAMIENTO CHIHUAHUA

**MUNICIPIO DE CHIHUAHUA**
**OFICIALÍA MAYOR**
**ORDEN DE COMPRA - PEDIDO**

Mpio. Orden de Compra GC
Fecha de Impresión: 28-JUL-2016 14:39
Página: 1 de 1

7

No. Orden de Compra: **6340**
Estado de OC: **APROBADO**
Fecha de Creación: 28-JUL-2016
Depto. Solicitante: OFICIALIA MAYOR
C. Cuarta No. 2411
Chihuahua
Requisición: 4698
No. Contrato: No Aplica Contrato
Vigencia Contrato: No Aplica Contrato
Comprador: JULIA ESTHER TOLENTINO DE LAS CASAS
Descripción: REQ. 4698 FOLIO 00056 [illegible] PARA IMPRESORA HP DEL SINDICATO

Núm. de Proveedor: 3
Proveedor: ACC980110DP0
**ABASTECEDORA DE CONSUMIBLES DE COMPUTO Y OFICINA**
46 2410
PACIFICO, CP 31030
CHIHUAHUA, CHIH
TEL [illegible]415-10-[illegible]

LA PRESENTE ORDEN DE COMPRA-PEDIDO DE ADQUISICIÓN DE BIENES DE CONTRATACIÓN DE SERVICIOS SE EMITE CON EL FUNDAMENTO EN EL ARTÍCULO 31 FRACCIÓN II INCISO B) Y 101 NUMERAL I DE LA LEY DE ADQUISICIONES, ARRENDAMIENTOS, CONTRATACIÓN DE SERVICIOS Y OBRA PÚBLICA DEL ESTADO DE CHIHUAHUA VIGENTE, ASÍ COMO EN LOS ARTÍCULOS [illegible] DE LA LEY DE PRESUPUESTO DE EGRESOS, CONTABILIDAD Y GASTO PÚBLICO DEL ESTADO DE CHIHUAHUA VIGENTE, ADEMÁS DE LOS PUNTOS NÚMEROS [illegible] DE LAS DISPOSICIONES, POLITICAS Y LINEAMIENTOS ADMINISTRATIVOS PARA EL COMITÉ DE COMPRAS DEL MUNICIPIO DE CHIHUAHUA, AUTORIZADAS EN LA SESIÓN EXTRAORDINARIA IDENTIFICADA BAJO EL NÚMERO 26/13 DE FECHA 21 DE NOVIEMBRE DE 2013

| LÍNEA | ALMACÉN | CLAVE ARTÍCULO | DESCRIPCIÓN / CONTRACTO CONCENTRADO | FECHA CONTABLE | UNIDAD | CANTIDAD | PCIO. UNIT. C / IVA | IMPORTE |
|---|---|---|---|---|---|---|---|---|
| 1 | | 2140101003 | TONER<br>01-51211040001-999999-04-13021-131-000-02R0103-21401-1-4-GCAM-000<br>TONER | 28/07/16 | PIEZA | 5.00 | 660.35 | 3,301.76 |
| 2 | | 2140101003 | TONER<br>01-51211040001-999999-04-13021-131-000-02R0103-21401-1-4-GCAM-000<br>TONER | 28/07/16 | PIEZA | 2.00 | 513.30 | 1,026.60 |
| 3 | | 2140101003 | TONER<br>01-51211040001-999999-04-13021-131-000-02R0103-21401-1-4-GCAM-000<br>TONER | 28/07/16 | PIEZA | 2.00 | 513.30 | 1,026.60 |
| 4 | | 2140101003 | TONER<br>01-51211040001-999999-04-13021-131-000-02R0103-21401-1-4-GCAM-000<br>TONER | 28/07/16 | PIEZA | 2.00 | 513.30 | 1,026.60 |

TOTAL CON IVA INCLUIDO: $ 6,381.56

CON FUNDAMENTO EN EL ARTÍCULO 39 ANTEPENÚLTIMO PÁRRAFO DE LA LEY DE ADQUISICIONES, ARRENDAMIENTOS, CONTRATACIÓN DE SERVICIOS Y OBRA PÚBLICA DEL ESTADO DE CHIHUAHUA VIGENTE, EL MUNICIPIO DE CHIHUAHUA, [illegible]

ES 11:03 a.m. 22/02/2019

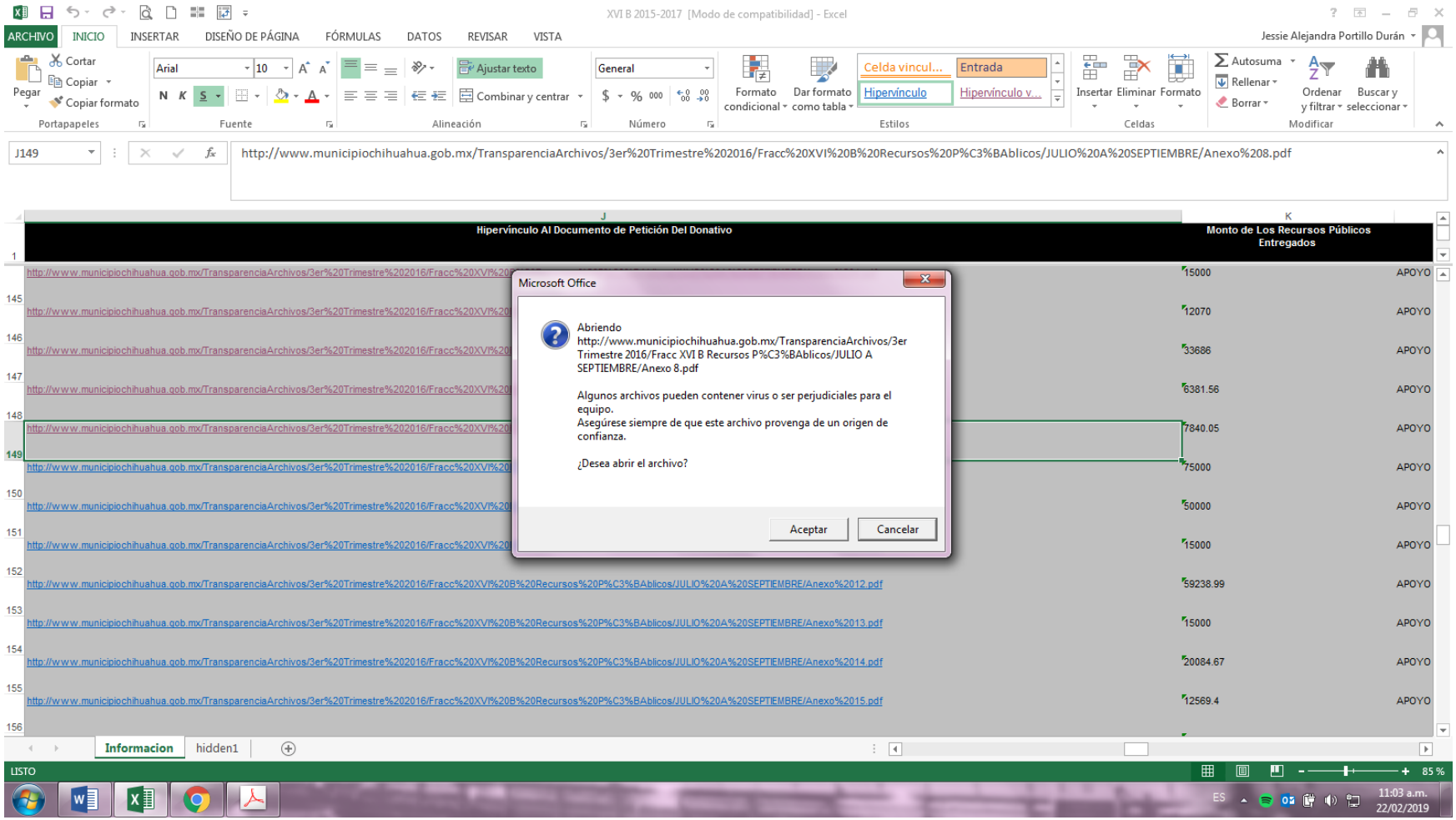
XVI B 2015-2017 [Modo de compatibilidad] - Excel
Jessie Alejandra Portillo Durán
J149
http://www.municipiochihuahua.gob.mx/TransparenciaArchivos/3er%20Trimestre%202016/Fracc%20XVI%20B%20Recursos%20P%C3%BAblicos/JULIO%20A%20SEPTIEMBRE/Anexo%208.pdf
Hipervínculo Al Documento de Petición Del Donativo
Monto de Los Recursos Públicos Entregados
Microsoft Office
Abriendo
http://www.municipiochihuahua.gob.mx/TransparenciaArchivos/3er Trimestre 2016/Fracc XVI B Recursos P%C3%BAblicos/JULIO A SEPTIEMBRE/Anexo 8.pdf
Algunos archivos pueden contener virus o ser perjudiciales para el equipo.
Asegúrese siempre de que este archivo provenga de un origen de confianza.
¿Desea abrir el archivo?
Aceptar
Cancelar
15000 APOYO
12070 APOYO
33686 APOYO
6381.56 APOYO
7840.05 APOYO
75000 APOYO
50000 APOYO
15000 APOYO
59238.99 APOYO
15000 APOYO
20084.67 APOYO
12569.4 APOYO
Informacion
hidden1
LISTO
85 %
11:03 a.m.
22/02/2019

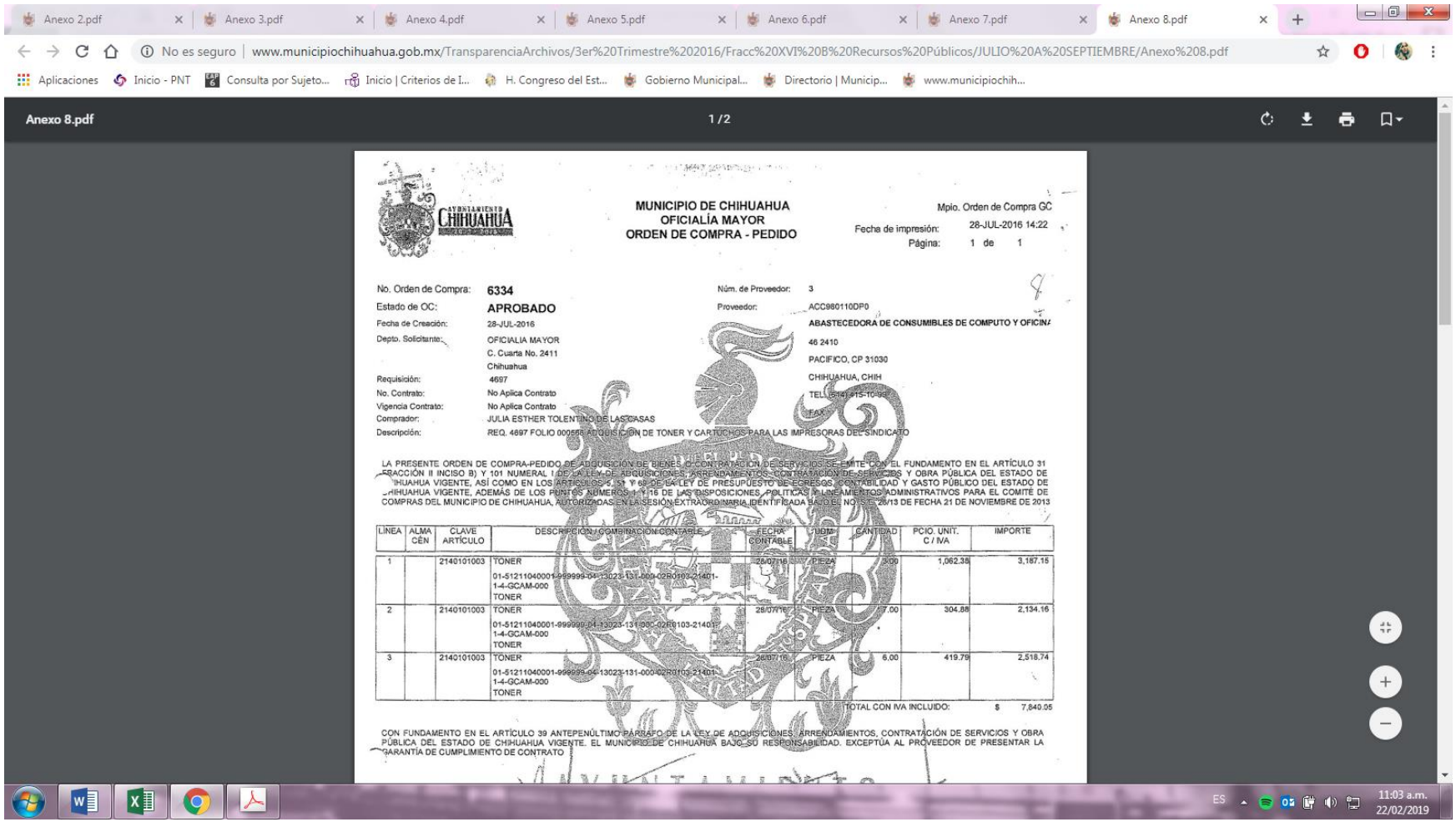

Anexo 2.pdf | Anexo 3.pdf | Anexo 4.pdf | Anexo 5.pdf | Anexo 6.pdf | Anexo 7.pdf | Anexo 8.pdf

No es seguro | www.municipiochihuahua.gob.mx/TransparenciaArchivos/3er%20Trimestre%202016/Fracc%20XVI%20B%20Recursos%20Públicos/JULIO%20A%20SEPTIEMBRE/Anexo%208.pdf

Aplicaciones | Inicio - PNT | Consulta por Sujeto... | Inicio | Criterios de I... | H. Congreso del Est... | Gobierno Municipal... | Directorio | Municip... | www.municipiochih...

Anexo 8.pdf 1 / 2

**MUNICIPIO DE CHIHUAHUA**
**OFICIALÍA MAYOR**
**ORDEN DE COMPRA - PEDIDO**

Mpio. Orden de Compra GC
Fecha de impresión: 28-JUL-2016 14:22
Página: 1 de 1

| | | | |
|---|---|---|---|
| No. Orden de Compra: | 6334 | Núm. de Proveedor: | 3 |
| Estado de OC: | APROBADO | Proveedor: | ACC980110DP0 |
| Fecha de Creación: | 28-JUL-2016 | | ABASTECEDORA DE CONSUMIBLES DE COMPUTO Y OFICINA |
| Depto. Solicitante: | OFICIALIA MAYOR<br>C. Cuarta No. 2411<br>Chihuahua | | 46 2410<br>PACIFICO, CP 31030<br>CHIHUAHUA, CHIH<br>TEL (614) 415-10-99 |
| Requisición: | 4697 | | |
| No. Contrato: | No Aplica Contrato | | |
| Vigencia Contrato: | No Aplica Contrato | | |
| Comprador: | JULIA ESTHER TOLENTINO DE LAS CASAS | | |
| Descripción: | REQ. 4697 FOLIO 000558 ADQUISICION DE TONER Y CARTUCHOS PARA LAS IMPRESORAS DEL SINDICATO | | |

LA PRESENTE ORDEN DE COMPRA-PEDIDO DE ADQUISICIÓN DE BIENES O CONTRATACIÓN DE SERVICIOS SE EMITE CON EL FUNDAMENTO EN EL ARTÍCULO 31 FRACCIÓN II INCISO B) Y 101 NUMERAL I DE LA LEY DE ADQUISICIONES, ARRENDAMIENTOS, CONTRATACIÓN DE SERVICIOS Y OBRA PÚBLICA DEL ESTADO DE CHIHUAHUA VIGENTE, ASÍ COMO EN LOS ARTÍCULOS 5, 51 Y 69 DE LA LEY DE PRESUPUESTO DE EGRESOS, CONTABILIDAD Y GASTO PÚBLICO DEL ESTADO DE CHIHUAHUA VIGENTE, ADEMÁS DE LOS PUNTOS NÚMEROS 1 Y 16 DE LAS DISPOSICIONES, POLÍTICAS Y LINEAMIENTOS ADMINISTRATIVOS PARA EL COMITÉ DE COMPRAS DEL MUNICIPIO DE CHIHUAHUA, AUTORIZADAS EN LA SESIÓN EXTRAORDINARIA IDENTIFICADA BAJO EL NO. SE 28/13 DE FECHA 21 DE NOVIEMBRE DE 2013

| LÍNEA | ALMACÉN | CLAVE ARTÍCULO | DESCRIPCIÓN / COMBINACIÓN CONTABLE | FECHA CONTABLE | UOM | CANTIDAD | PCIO. UNIT. C / IVA | IMPORTE |
|---|---|---|---|---|---|---|---|---|
| 1 | | 2140101003 | TONER<br>01-51211040001-999999-04-13023-131-000-02R0302-21401-1-4-GCAM-000<br>TONER | 26/07/16 | PIEZA | 3.00 | 1,062.38 | 3,187.15 |
| 2 | | 2140101003 | TONER<br>01-51211040001-999999-04-13023-131-000-02R0103-21401-1-4-GCAM-000<br>TONER | 26/07/16 | PIEZA | 7.00 | 304.88 | 2,134.16 |
| 3 | | 2140101003 | TONER<br>01-51211040001-999999-04-13023-131-000-02R0103-21401-1-4-GCAM-000<br>TONER | 26/07/16 | PIEZA | 6.00 | 419.79 | 2,518.74 |

TOTAL CON IVA INCLUIDO: $ 7,840.05

CON FUNDAMENTO EN EL ARTÍCULO 39 ANTEPENÚLTIMO PÁRRAFO DE LA LEY DE ADQUISICIONES, ARRENDAMIENTOS, CONTRATACIÓN DE SERVICIOS Y OBRA PÚBLICA DEL ESTADO DE CHIHUAHUA VIGENTE. EL MUNICIPIO DE CHIHUAHUA BAJO SU RESPONSABILIDAD, EXCEPTÚA AL PROVEEDOR DE PRESENTAR LA GARANTÍA DE CUMPLIMIENTO DE CONTRATO

ES 11:03 a.m. 22/02/2019

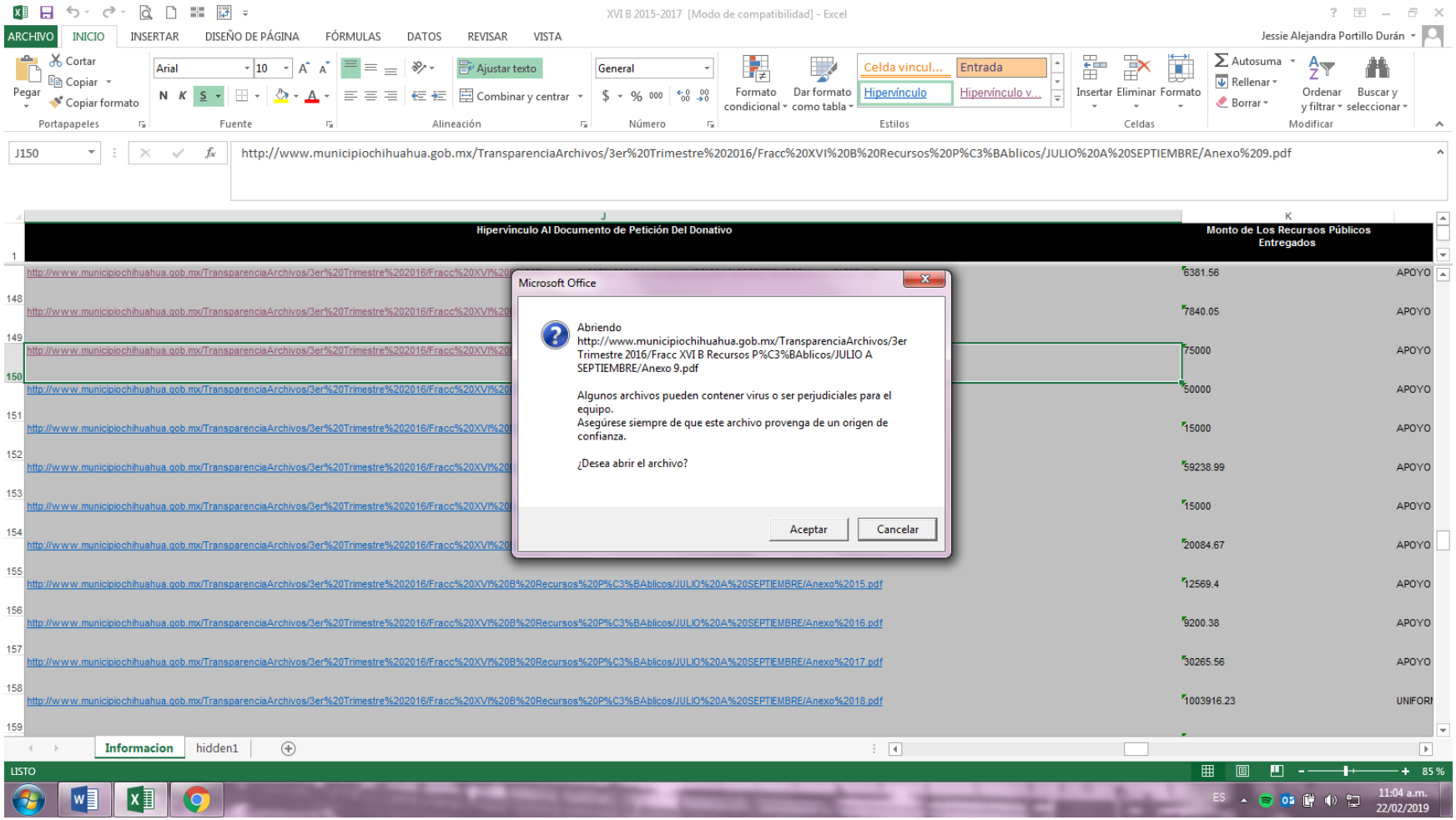
XVI B 2015-2017 [Modo de compatibilidad] - Excel
Jessie Alejandra Portillo Durán
J150
http://www.municipiochihuahua.gob.mx/TransparenciaArchivos/3er%20Trimestre%202016/Fracc%20XVI%20B%20Recursos%20P%C3%BAblicos/JULIO%20A%20SEPTIEMBRE/Anexo%209.pdf
Hipervínculo Al Documento de Petición Del Donativo
Monto de Los Recursos Públicos Entregados
Microsoft Office
Abriendo http://www.municipiochihuahua.gob.mx/TransparenciaArchivos/3er Trimestre 2016/Fracc XVI B Recursos P%C3%BAblicos/JULIO A SEPTIEMBRE/Anexo 9.pdf
Algunos archivos pueden contener virus o ser perjudiciales para el equipo.
Asegúrese siempre de que este archivo provenga de un origen de confianza.
¿Desea abrir el archivo?
Aceptar
Cancelar
Informacion
hidden1
LISTO

**MUNICIPIO DE CHIHUAHUA**
**OFICIALÍA MAYOR**
**SOLICITUD DE PAGO**

Mpio. Solicitud de Pago GC
Fecha de impresión: 14-JUL-2016 08:37
Página: 1 de 1

No. Orden de Compra: **5558**
Estado de Solicitud: **APROBADO**
Fecha última actualización: 14-JUL-2016 08:38:48
Depto. Solicitante: OFICIALIA MAYOR
C. Cuarta No. 2411
Chihuahua

Núm. de Proveedor: 707
Proveedor:
**SIND. TRAB. AL SERV. MPIO. DE CHIH**
DEZA Y ULLOA 414
SAN FELIPE, CP 31203
CHIHUAHUA, CHIH
TEL.
FAX

Comprador: ARACELI IVONNE ARBALLO DIAZ
Descripción: APOYO PARA EL FESTEJO POR EL 57 ANIVERSARIO DEL SINDICATO, QUE SE LLEVARA A CABO EL 27 DE AGOSTO EN EL CLUB DE LEONES

| LÍNEA | CLAVE ARTÍCULO | DESCRIPCIÓN / COMBINACIÓN CONTABLE | FECHA CONTABLE | UDM | CANTIDAD | PCIO. UNIT. C / IVA | IMPORTE |
|---|---|---|---|---|---|---|---|
| | 4430201001 | AYUDAS SOCIALES A INSTITUCIONES Y AGRUPACIONES DE AP<br>01-52431010002-999999-04-13023-131-000-02E1202-44302-1-4-GCAM-000<br>AYUDAS SOCIALES A INSTITUCIONES Y AGRUPACIONES DE AP | 14/07/16 | UNIDAD | 1.00 | 75,000.00 | 75,000.00 |

TOTAL CON IVA INCLUIDO: $ 75,000.00

NOTA:

+ 29997

DIRECTOR DE LA DEPENDENCIA

AYUNTAMIENTO CHIHUAHUA 2013-2016
OFICIALIA MAYOR
Sub Dirección
Recursos Humanos

RESPONSABLE ÁREA ADMINISTRATIVA

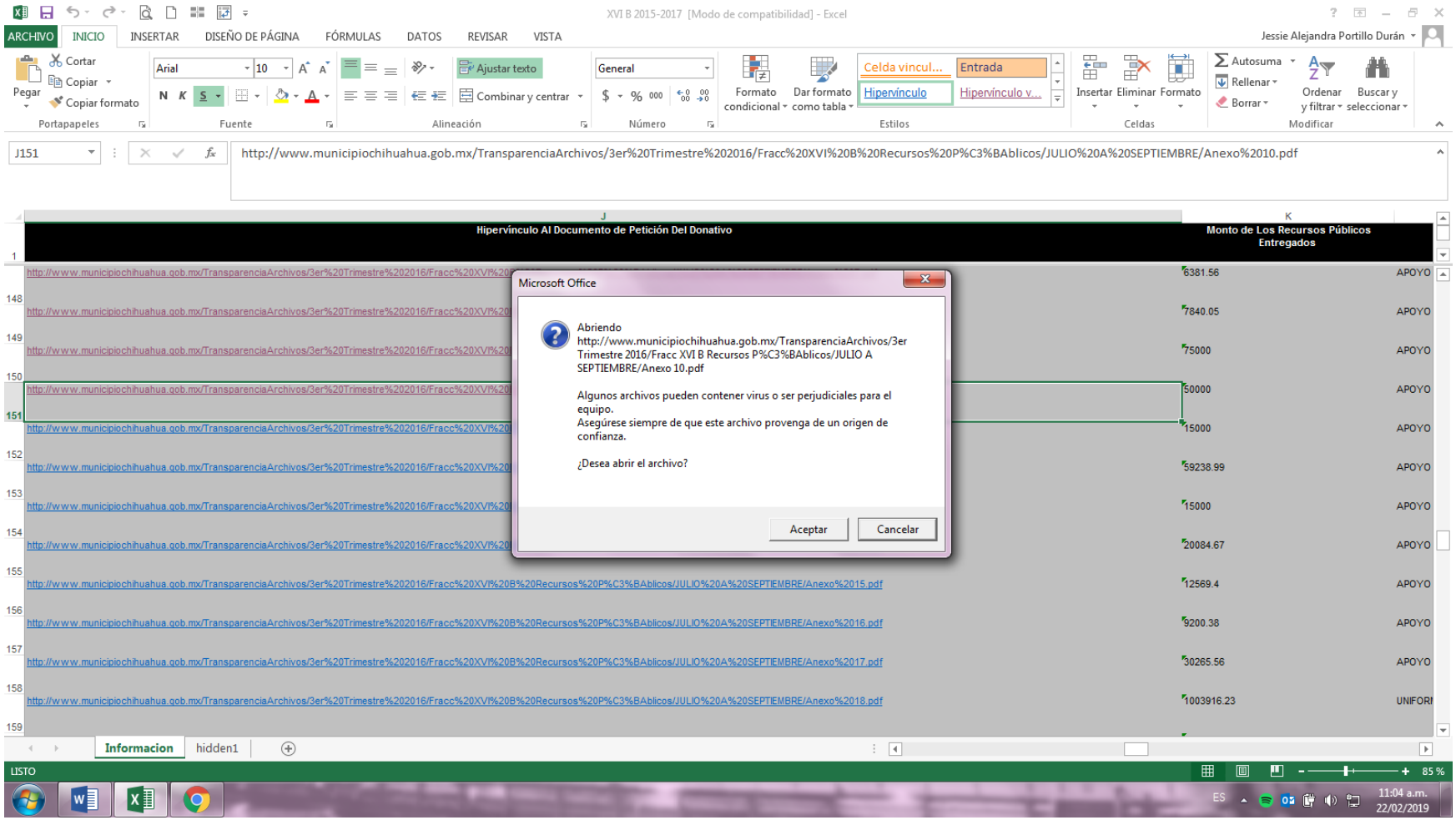
XVI B 2015-2017 [Modo de compatibilidad] - Excel
ARCHIVO
INICIO
INSERTAR
DISEÑO DE PÁGINA
FÓRMULAS
DATOS
REVISAR
VISTA
Jessie Alejandra Portillo Durán
J151
http://www.municipiochihuahua.gob.mx/TransparenciaArchivos/3er%20Trimestre%202016/Fracc%20XVI%20B%20Recursos%20P%C3%BAblicos/JULIO%20A%20SEPTIEMBRE/Anexo%2010.pdf
Hipervínculo Al Documento de Petición Del Donativo
Monto de Los Recursos Públicos Entregados
Microsoft Office
Abriendo
http://www.municipiochihuahua.gob.mx/TransparenciaArchivos/3er Trimestre 2016/Fracc XVI B Recursos P%C3%BAblicos/JULIO A SEPTIEMBRE/Anexo 10.pdf
Algunos archivos pueden contener virus o ser perjudiciales para el equipo.
Asegúrese siempre de que este archivo provenga de un origen de confianza.
¿Desea abrir el archivo?
Aceptar
Cancelar
6381.56
APOYO
7840.05
75000
50000
15000
59238.99
20084.67
12569.4
9200.38
30265.56
1003916.23
Informacion
hidden1
LISTO
85 %
11:04 a.m.
22/02/2019

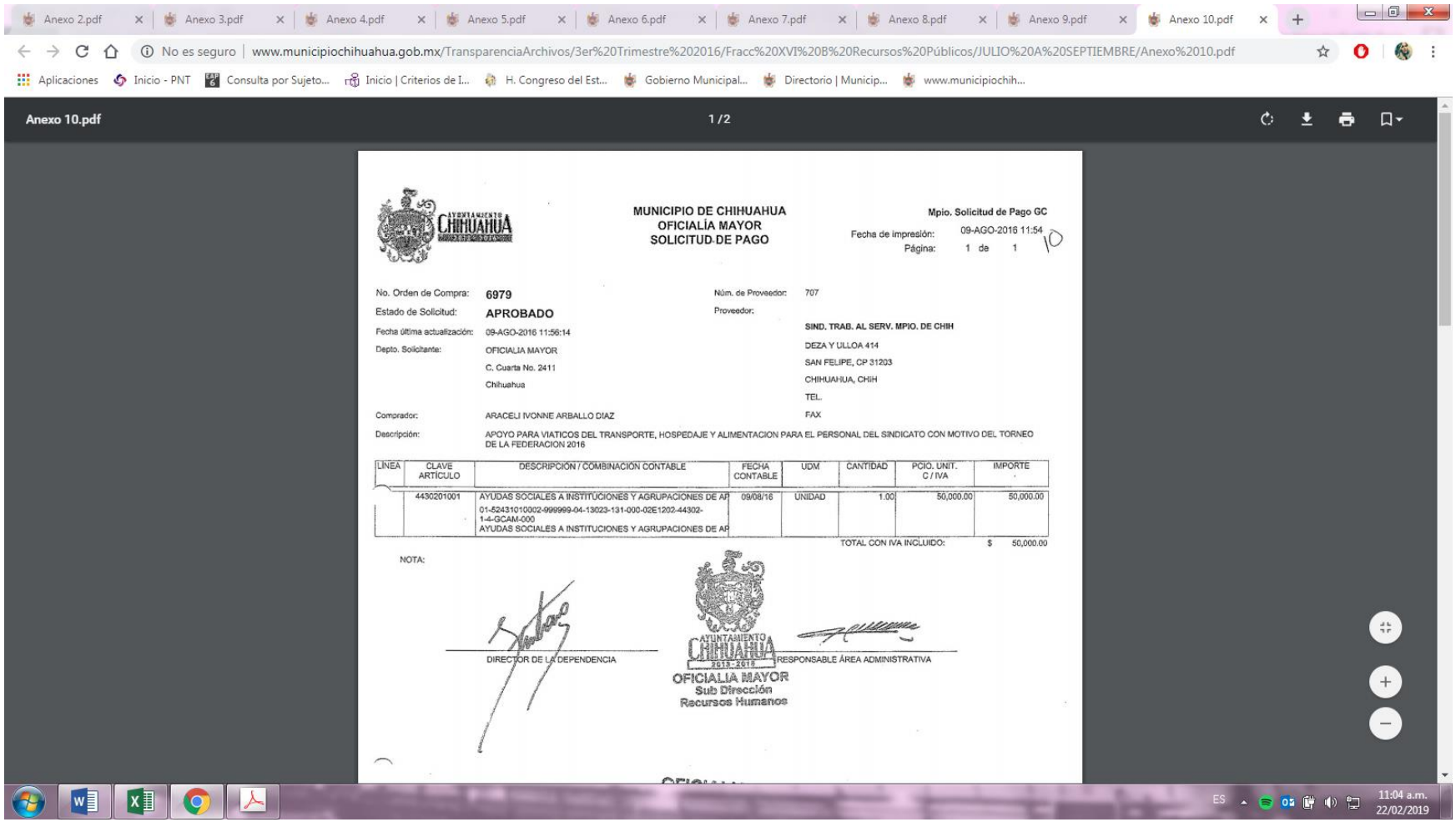
Anexo 2.pdf
Anexo 3.pdf
Anexo 4.pdf
Anexo 5.pdf
Anexo 6.pdf
Anexo 7.pdf
Anexo 8.pdf
Anexo 9.pdf
Anexo 10.pdf
No es seguro | www.municipiochihuahua.gob.mx/TransparenciaArchivos/3er%20Trimestre%202016/Fracc%20XVI%20B%20Recursos%20Públicos/JULIO%20A%20SEPTIEMBRE/Anexo%2010.pdf
Aplicaciones
Inicio - PNT
Consulta por Sujeto...
Inicio | Criterios de I...
H. Congreso del Est...
Gobierno Municipal...
Directorio | Municip...
www.municipiochih...
Anexo 10.pdf
1 / 2
AYUNTAMIENTO CHIHUAHUA 2013 - 2016
MUNICIPIO DE CHIHUAHUA
OFICIALÍA MAYOR
SOLICITUD DE PAGO
Mpio. Solicitud de Pago GC
Fecha de impresión: 09-AGO-2016 11:54
Página: 1 de 1
No. Orden de Compra: 6979
Estado de Solicitud: APROBADO
Fecha última actualización: 09-AGO-2016 11:56:14
Depto. Solicitante: OFICIALIA MAYOR
C. Cuarta No. 2411
Chihuahua
Comprador: ARACELI IVONNE ARBALLO DIAZ
Descripción: APOYO PARA VIATICOS DEL TRANSPORTE, HOSPEDAJE Y ALIMENTACION PARA EL PERSONAL DEL SINDICATO CON MOTIVO DEL TORNEO DE LA FEDERACION 2016
Núm. de Proveedor: 707
Proveedor:
SIND. TRAB. AL SERV. MPIO. DE CHIH
DEZA Y ULLOA 414
SAN FELIPE, CP 31203
CHIHUAHUA, CHIH
TEL.
FAX
LINEA | CLAVE ARTÍCULO | DESCRIPCIÓN / COMBINACIÓN CONTABLE | FECHA CONTABLE | UDM | CANTIDAD | PCIO. UNIT. C / IVA | IMPORTE
4430201001 | AYUDAS SOCIALES A INSTITUCIONES Y AGRUPACIONES DE AP | 09/08/16 | UNIDAD | 1.00 | 50,000.00 | 50,000.00
01-52431010002-999999-04-13023-131-000-02E1202-44302-1-4-GCAM-000
AYUDAS SOCIALES A INSTITUCIONES Y AGRUPACIONES DE AP
TOTAL CON IVA INCLUIDO: $ 50,000.00
NOTA:
DIRECTOR DE LA DEPENDENCIA
AYUNTAMIENTO CHIHUAHUA 2013 - 2016
OFICIALIA MAYOR
Sub Dirección
Recursos Humanos
RESPONSABLE ÁREA ADMINISTRATIVA
ES
11:04 a.m.
22/02/2019

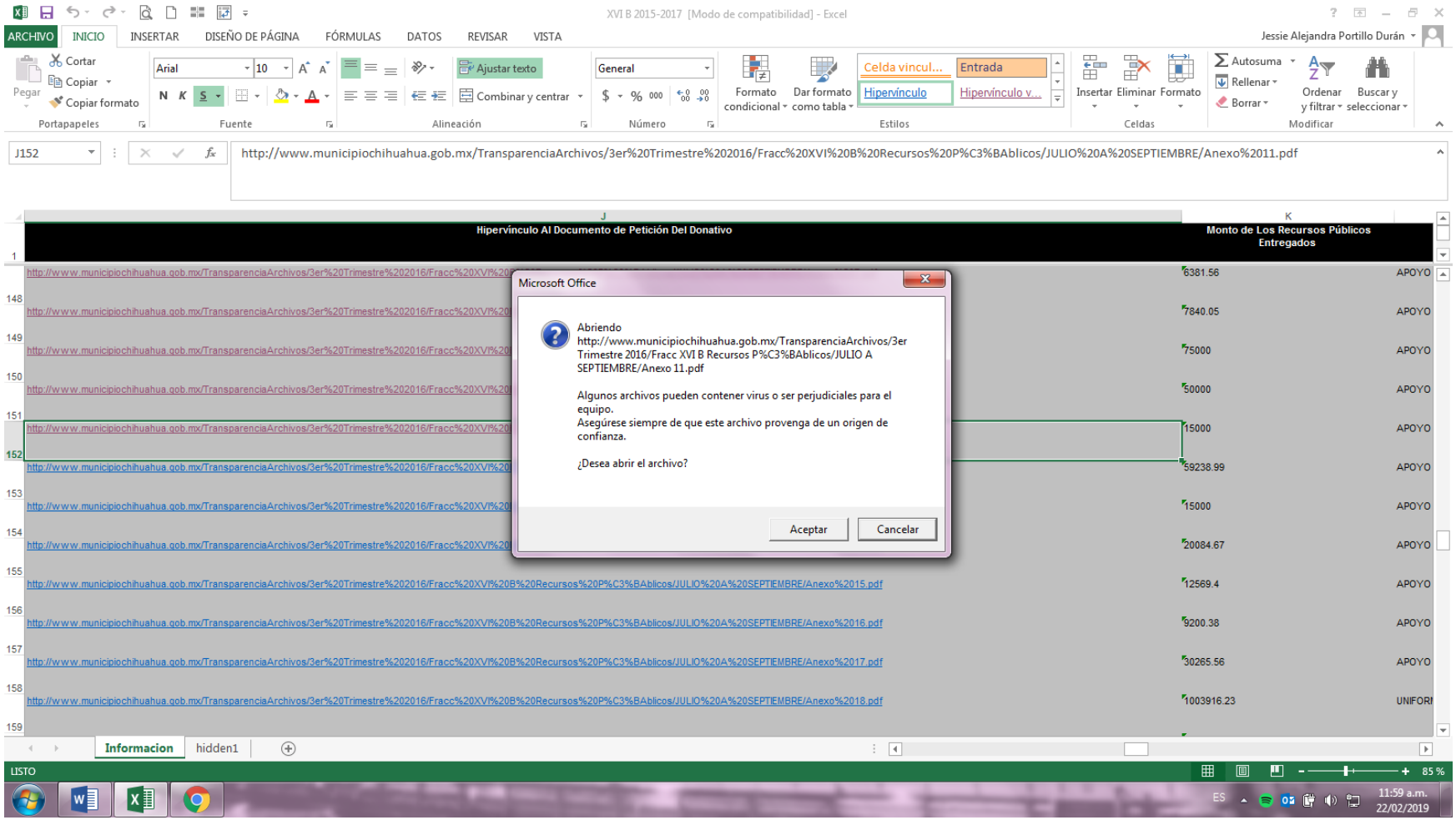
XVI B 2015-2017 [Modo de compatibilidad] - Excel
Jessie Alejandra Portillo Durán
J152
http://www.municipiochihuahua.gob.mx/TransparenciaArchivos/3er%20Trimestre%202016/Fracc%20XVI%20B%20Recursos%20P%C3%BAblicos/JULIO%20A%20SEPTIEMBRE/Anexo%2011.pdf
Hipervínculo Al Documento de Petición Del Donativo
Monto de Los Recursos Públicos Entregados
Microsoft Office
Abriendo http://www.municipiochihuahua.gob.mx/TransparenciaArchivos/3er Trimestre 2016/Fracc XVI B Recursos P%C3%BAblicos/JULIO A SEPTIEMBRE/Anexo 11.pdf
Algunos archivos pueden contener virus o ser perjudiciales para el equipo.
Asegúrese siempre de que este archivo provenga de un origen de confianza.
¿Desea abrir el archivo?
Aceptar
Cancelar
Informacion
hidden1
LISTO

Anexo 2.pdf | Anexo 3.pdf | Anexo 4.pdf | Anexo 5.pdf | Anexo 6.pdf | Anexo 7.pdf | Anexo 8.pdf | Anexo 9.pdf | Anexo 10.pdf | Anexo 11.pdf
No es seguro | www.municipiochihuahua.gob.mx/TransparenciaArchivos/3er%20Trimestre%202016/Fracc%20XVI%20B%20Recursos%20Públicos/JULIO%20A%20SEPTIEMBRE/Anexo%2011.pdf
Aplicaciones | Inicio - PNT | Consulta por Sujeto... | Inicio | Criterios de I... | H. Congreso del Est... | Gobierno Municipal... | Directorio | Municip... | www.municipiochih...
Anexo 11.pdf 1 / 2

7775

*Sindicato de Trabajadores al Servicio del Municipio de Chihuahua*

ANTONIO DE DEZA Y ULLOA No. 414 CHIHUAHUA, CHIH.
TELEFONOS 346-99-18 Y 346-99-37

**CHIHUAHUA, CHIH. A 17 DE AGOSTO DE 2016**

COMITE EJECUTIVO

Secretario General
MARTHA A. SILERIO OROZCO

Secretario de Trabajos y Conflictos
JOSE LUIS ACOSTA ADRIANO

Secretario de Interior
R. ALONSO HERNANDEZ JIMENEZ

Tesorero
MARTÍN E. VIZCARRA GONZALEZ

Organización y Propaganda
FRANCISCO NAVARRO ARZAVALA

R E C I B I: DEL MUNICIPIO DE CHIHUAHUA, LA CANTIDAD DE **$ 15,000.00., (QUINCE MIL PESOS 00/100 M.N.)**, POR EL MES DE **AGOSTO DEL 2016.**

| CONCEPTO | CANTIDAD |
|---|---|
| APOYO PARA EL PERSONAL DE LA MESA DIRECTIVA | $15,000.00 |
| **TOTAL** | **$15,000.00** |

ES 12:00 p.m. 22/02/2019

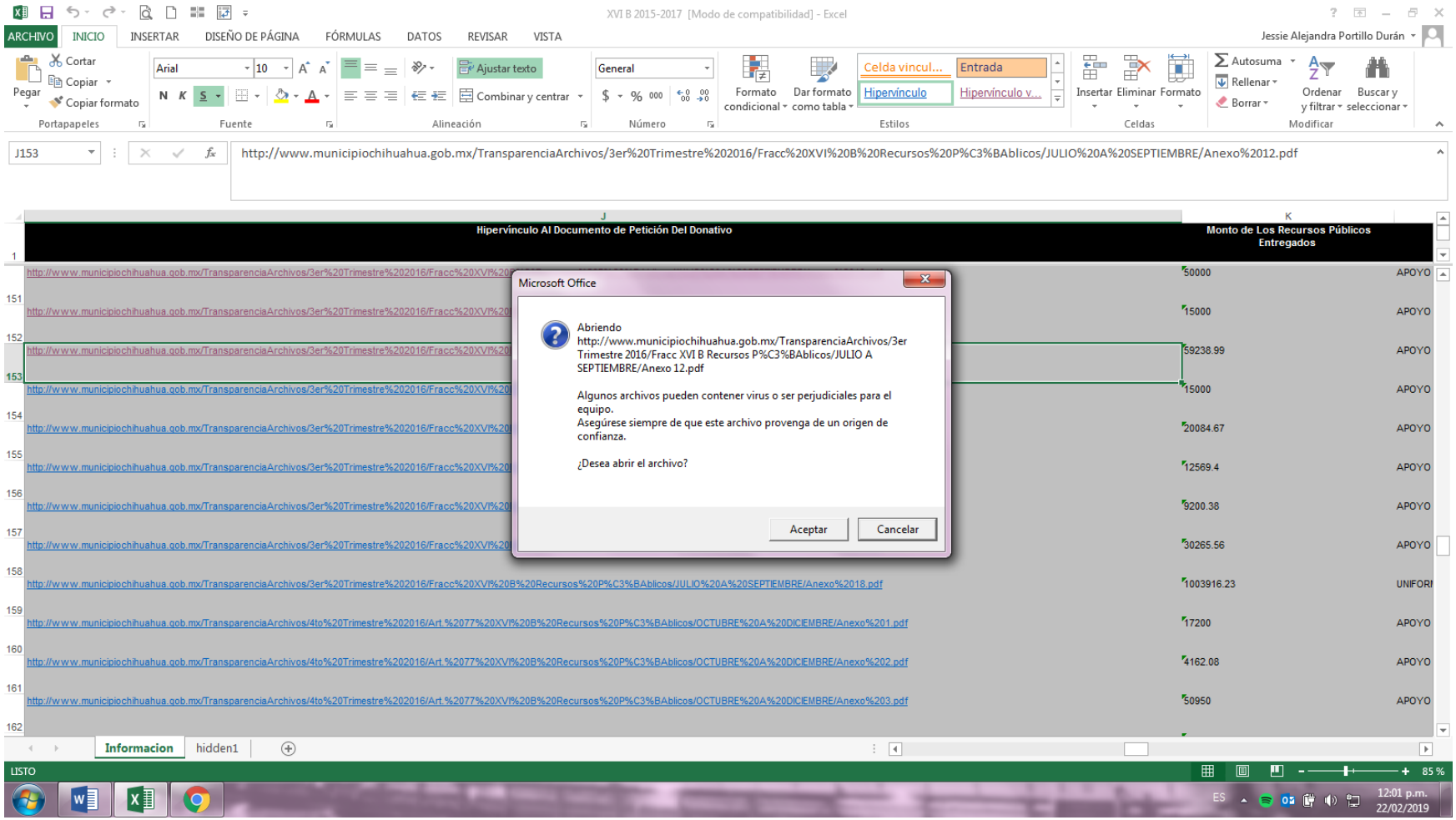
XVI B 2015-2017 [Modo de compatibilidad] - Excel
Jessie Alejandra Portillo Durán
J153
http://www.municipiochihuahua.gob.mx/TransparenciaArchivos/3er%20Trimestre%202016/Fracc%20XVI%20B%20Recursos%20P%C3%BAblicos/JULIO%20A%20SEPTIEMBRE/Anexo%2012.pdf
Hipervínculo Al Documento de Petición Del Donativo
Monto de Los Recursos Públicos Entregados
Microsoft Office
Abriendo http://www.municipiochihuahua.gob.mx/TransparenciaArchivos/3er Trimestre 2016/Fracc XVI B Recursos P%C3%BAblicos/JULIO A SEPTIEMBRE/Anexo 12.pdf
Algunos archivos pueden contener virus o ser perjudiciales para el equipo.
Asegúrese siempre de que este archivo provenga de un origen de confianza.
¿Desea abrir el archivo?
Aceptar
Cancelar
Informacion
hidden1
LISTO

Anexo 2.pdf | Anexo 3.pdf | Anexo 4.pdf | Anexo 5.pdf | Anexo 6.pdf | Anexo 7.pdf | Anexo 8.pdf | Anexo 9.pdf | Anexo 10.p | Anexo 11.p | Anexo 12.p

No es seguro | www.municipiochihuahua.gob.mx/TransparenciaArchivos/3er%20Trimestre%202016/Fracc%20XVI%20B%20Recursos%20Públicos/JULIO%20A%20SEPTIEMBRE/Anexo%2012.pdf

Aplicaciones | Inicio - PNT | Consulta por Sujeto... | Inicio | Criterios de I... | H. Congreso del Est... | Gobierno Municipal... | Directorio | Municip... | www.municipiochih...

Anexo 12.pdf 1 / 2

**JULIO OMAR GARCIA PACHECO**
RODRIGO M. QUEVEDO No. 1516 Colonia MAGISTERIAL UNIVERSIDAD
CHIHUAHUA, CHIHUAHUA, Chihuahua. México C.P. 31200
RFC: GAPJ750701FP6
Regimen Fiscal: No Aplica

**MUNICIPIO DE CHIHUAHUA**
mina No. 408 Colonia Centro
chihuahua, chihuahua, chihuahua. mexico C.P. 31000
RFC:MCI651010V22

FACTURA 12

Folio Fiscal:
477805DB-39A2-4CE3-80DF-E28810D40D59

No. de Serie del Certificado del Emisor:
00001000000302287075

No. de Serie del Certificado del SAT:
00001000000301251152

Fecha y hora de certificación:
2016-08-29T14:03:44

Lugar, fecha y hora de emisión:
México, Chihuahua 2016/08/29 T 14:03:44

Serie y Folio:
A60

| CLAVE | UNIDAD DE MEDIDA | DESCRIPCIÓN | CANTIDAD | PRECIO | TOTAL |
|---|---|---|---|---|---|
| 0001 | na | venta de bicicleta rodada de 26 pulgadas en varios colores | 10.00 | $2,025.86 | $20,258.60 |

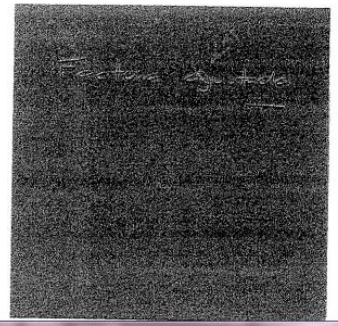

Se hace constar que este Depto. recibió de conformidad los bienes y/o servicios que amparan la emisión de la presente factura y que se describen en la misma.
OFICIALIA MAYOR
*Relaciones Laborales*
Jefe del Departamento Administrativo

Nombre y firma de quien recibe:
Fecha de recibido:

ES 12:01 p.m. 22/02/2019

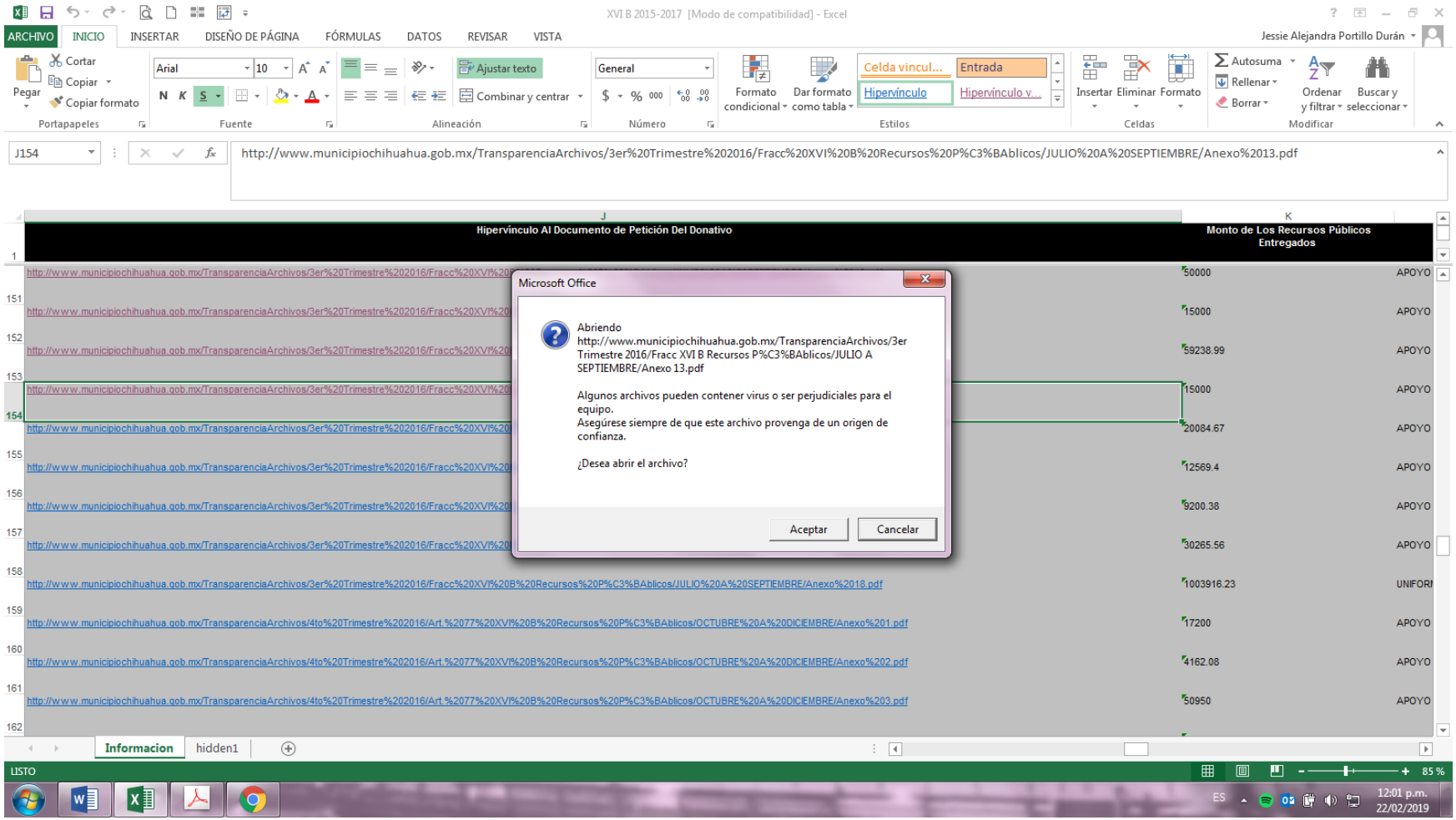
XVI B 2015-2017 [Modo de compatibilidad] - Excel
Jessie Alejandra Portillo Durán
J154
http://www.municipiochihuahua.gob.mx/TransparenciaArchivos/3er%20Trimestre%202016/Fracc%20XVI%20B%20Recursos%20P%C3%BAblicos/JULIO%20A%20SEPTIEMBRE/Anexo%2013.pdf
Hipervínculo Al Documento de Petición Del Donativo
Monto de Los Recursos Públicos Entregados
Microsoft Office
Abriendo
http://www.municipiochihuahua.gob.mx/TransparenciaArchivos/3er Trimestre 2016/Fracc XVI B Recursos P%C3%BAblicos/JULIO A SEPTIEMBRE/Anexo 13.pdf
Algunos archivos pueden contener virus o ser perjudiciales para el equipo.
Asegúrese siempre de que este archivo provenga de un origen de confianza.
¿Desea abrir el archivo?
Aceptar
Cancelar
Informacion
hidden1
LISTO
85 %
12:01 p.m.
22/02/2019

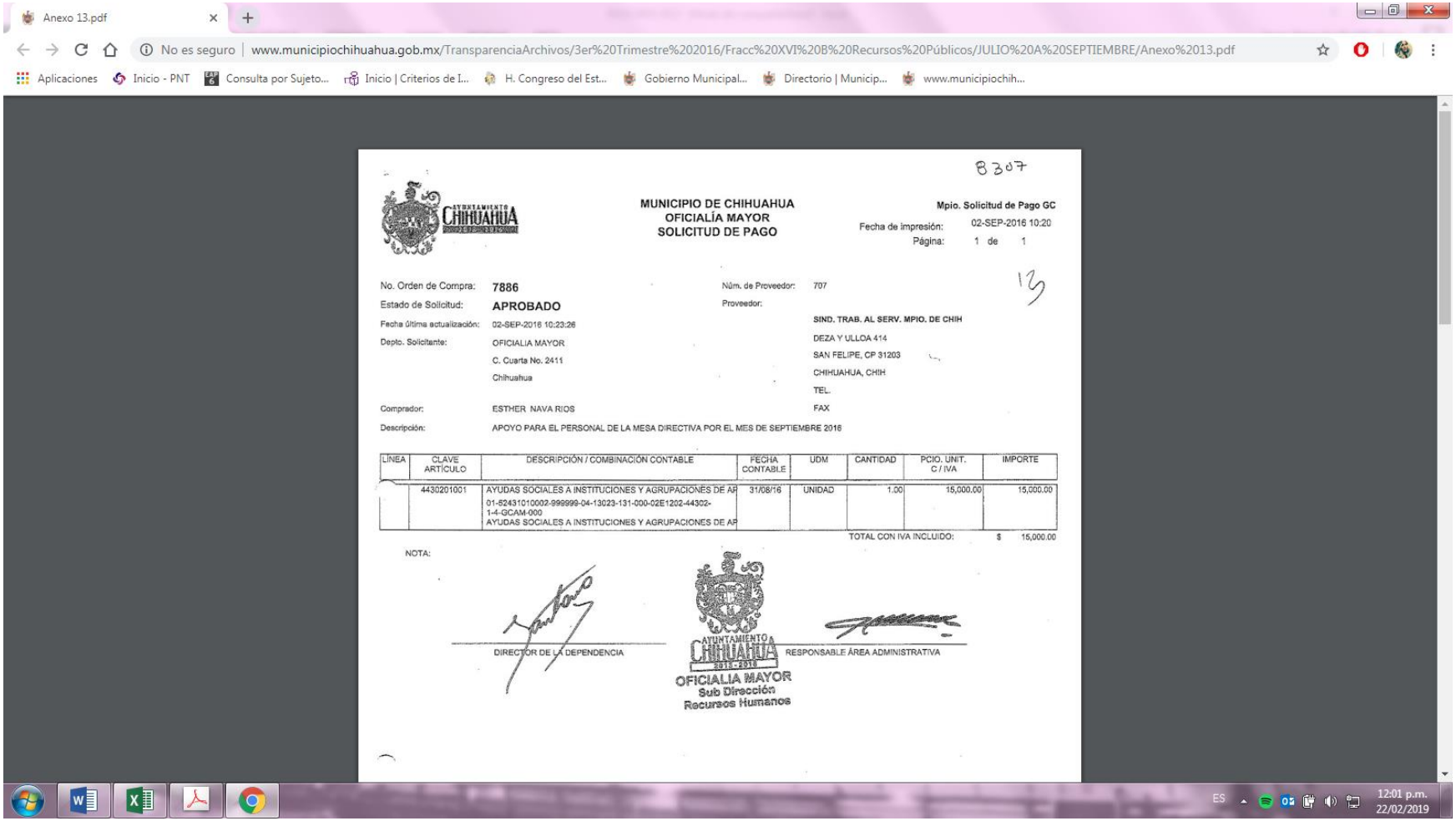

Anexo 13.pdf

No es seguro | www.municipiochihuahua.gob.mx/TransparenciaArchivos/3er%20Trimestre%202016/Fracc%20XVI%20B%20Recursos%20Públicos/JULIO%20A%20SEPTIEMBRE/Anexo%2013.pdf

Aplicaciones | Inicio - PNT | Consulta por Sujeto... | Inicio | Criterios de I... | H. Congreso del Est... | Gobierno Municipal... | Directorio | Municip... | www.municipiochih...

8307

**MUNICIPIO DE CHIHUAHUA**
**OFICIALÍA MAYOR**
**SOLICITUD DE PAGO**

Mpio. Solicitud de Pago GC
Fecha de impresión: 02-SEP-2016 10:20
Página: 1 de 1

13

No. Orden de Compra: **7886**
Estado de Solicitud: **APROBADO**
Fecha última actualización: 02-SEP-2016 10:23:26
Depto. Solicitante: OFICIALIA MAYOR
C. Cuarta No. 2411
Chihuahua

Núm. de Proveedor: 707
Proveedor:
**SIND. TRAB. AL SERV. MPIO. DE CHIH**
DEZA Y ULLOA 414
SAN FELIPE, CP 31203
CHIHUAHUA, CHIH
TEL.
FAX

Comprador: ESTHER NAVA RIOS
Descripción: APOYO PARA EL PERSONAL DE LA MESA DIRECTIVA POR EL MES DE SEPTIEMBRE 2016

| LÍNEA | CLAVE ARTÍCULO | DESCRIPCIÓN / COMBINACIÓN CONTABLE | FECHA CONTABLE | UDM | CANTIDAD | PCIO. UNIT. C / IVA | IMPORTE |
|---|---|---|---|---|---|---|---|
| | 4430201001 | AYUDAS SOCIALES A INSTITUCIONES Y AGRUPACIONES DE AP<br>01-52431010002-999999-04-13023-131-000-02E1202-44302-1-4-GCAM-000<br>AYUDAS SOCIALES A INSTITUCIONES Y AGRUPACIONES DE AP | 31/08/16 | UNIDAD | 1.00 | 15,000.00 | 15,000.00 |

TOTAL CON IVA INCLUIDO: $ 15,000.00

NOTA:

DIRECTOR DE LA DEPENDENCIA

AYUNTAMIENTO CHIHUAHUA 2013-2016
OFICIALIA MAYOR
Sub Dirección
Recursos Humanos

RESPONSABLE ÁREA ADMINISTRATIVA

ES 12:01 p.m. 22/02/2019

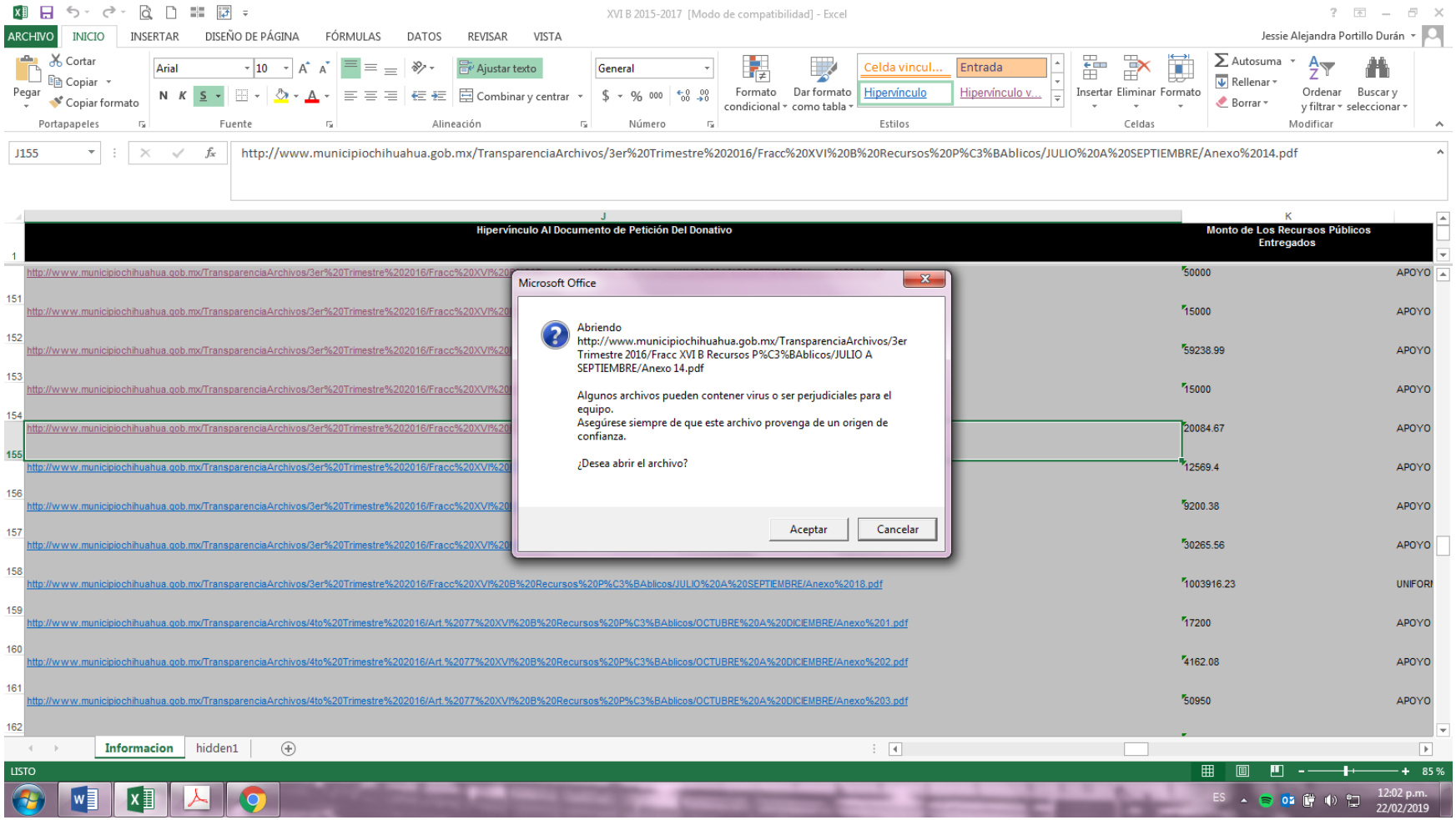
XVI B 2015-2017 [Modo de compatibilidad] - Excel
Jessie Alejandra Portillo Durán
J155
http://www.municipiochihuahua.gob.mx/TransparenciaArchivos/3er%20Trimestre%202016/Fracc%20XVI%20B%20Recursos%20P%C3%BAblicos/JULIO%20A%20SEPTIEMBRE/Anexo%2014.pdf
Hipervínculo Al Documento de Petición Del Donativo
Monto de Los Recursos Públicos Entregados
Microsoft Office
Abriendo http://www.municipiochihuahua.gob.mx/TransparenciaArchivos/3er Trimestre 2016/Fracc XVI B Recursos P%C3%BAblicos/JULIO A SEPTIEMBRE/Anexo 14.pdf
Algunos archivos pueden contener virus o ser perjudiciales para el equipo.
Asegúrese siempre de que este archivo provenga de un origen de confianza.
¿Desea abrir el archivo?
Aceptar
Cancelar
Informacion
hidden1
LISTO

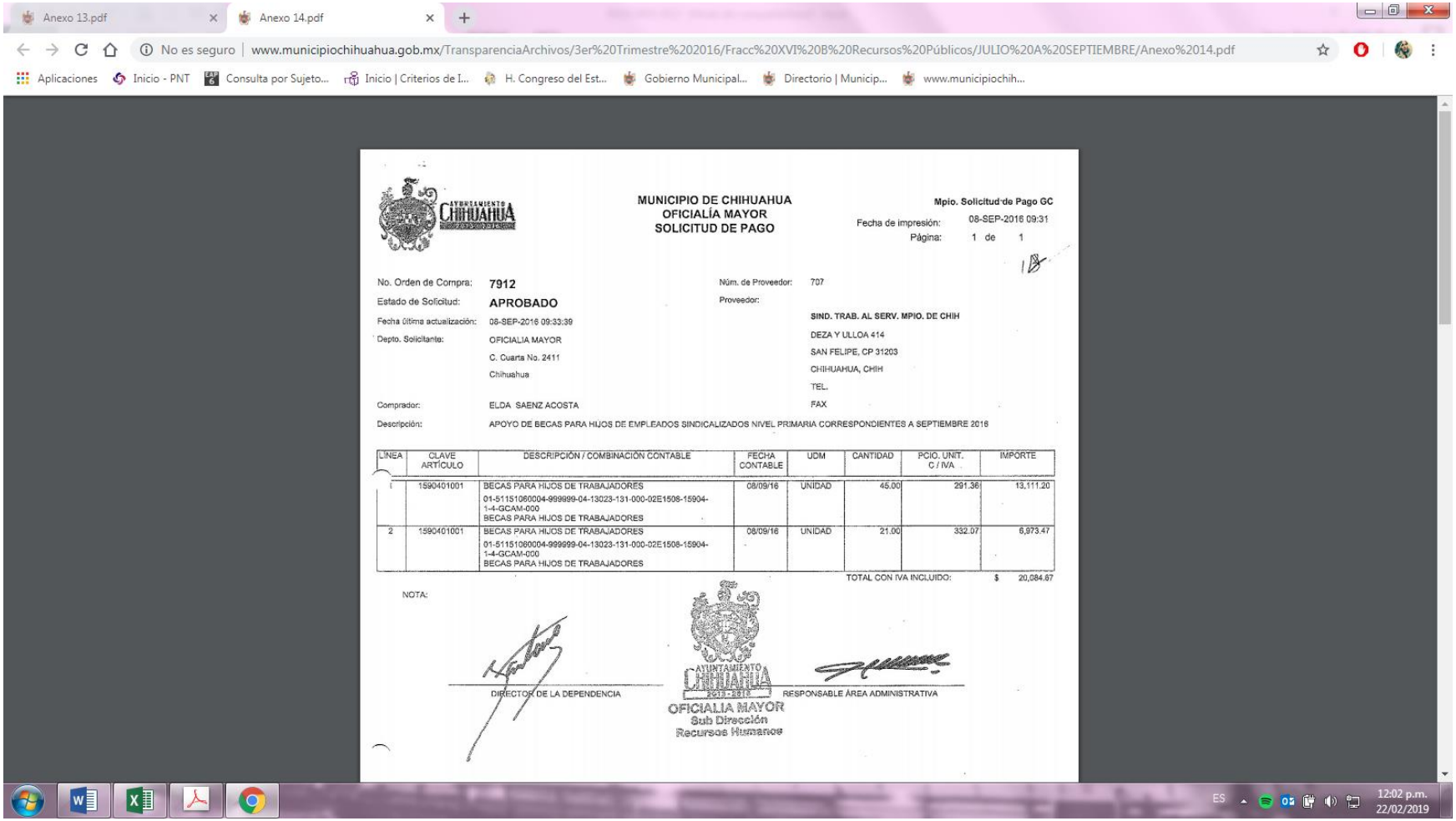

Anexo 13.pdf | Anexo 14.pdf

No es seguro | www.municipiochihuahua.gob.mx/TransparenciaArchivos/3er%20Trimestre%202016/Fracc%20XVI%20B%20Recursos%20Públicos/JULIO%20A%20SEPTIEMBRE/Anexo%2014.pdf

Aplicaciones | Inicio - PNT | Consulta por Sujeto... | Inicio | Criterios de I... | H. Congreso del Est... | Gobierno Municipal... | Directorio | Municip... | www.municipiochih...

**MUNICIPIO DE CHIHUAHUA**
**OFICIALÍA MAYOR**
**SOLICITUD DE PAGO**

Mpio. Solicitud de Pago GC
Fecha de impresión: 08-SEP-2016 09:31
Página: 1 de 1

No. Orden de Compra: **7912**
Estado de Solicitud: **APROBADO**
Fecha última actualización: 08-SEP-2016 09:33:39
Depto. Solicitante: OFICIALIA MAYOR
C. Cuarta No. 2411
Chihuahua

Núm. de Proveedor: 707
Proveedor:
**SIND. TRAB. AL SERV. MPIO. DE CHIH**
DEZA Y ULLOA 414
SAN FELIPE, CP 31203
CHIHUAHUA, CHIH
TEL.
FAX

Comprador: ELDA SAENZ ACOSTA
Descripción: APOYO DE BECAS PARA HIJOS DE EMPLEADOS SINDICALIZADOS NIVEL PRIMARIA CORRESPONDIENTES A SEPTIEMBRE 2016

| LÍNEA | CLAVE ARTÍCULO | DESCRIPCIÓN / COMBINACIÓN CONTABLE | FECHA CONTABLE | UDM | CANTIDAD | PCIO. UNIT. C / IVA | IMPORTE |
|---|---|---|---|---|---|---|---|
| 1 | 1590401001 | BECAS PARA HIJOS DE TRABAJADORES<br>01-51151060004-999999-04-13023-131-000-02E1508-15904-1-4-GCAM-000<br>BECAS PARA HIJOS DE TRABAJADORES | 08/09/16 | UNIDAD | 45.00 | 291.36 | 13,111.20 |
| 2 | 1590401001 | BECAS PARA HIJOS DE TRABAJADORES<br>01-51151060004-999999-04-13023-131-000-02E1508-15904-1-4-GCAM-000<br>BECAS PARA HIJOS DE TRABAJADORES | 08/09/16 | UNIDAD | 21.00 | 332.07 | 6,973.47 |
| | | | | | | TOTAL CON IVA INCLUIDO: | $ 20,084.67 |

NOTA:

DIRECTOR DE LA DEPENDENCIA

AYUNTAMIENTO CHIHUAHUA 2013 - 2016
OFICIALIA MAYOR
Sub Dirección
Recursos Humanos

RESPONSABLE ÁREA ADMINISTRATIVA

ES 12:02 p.m. 22/02/2019

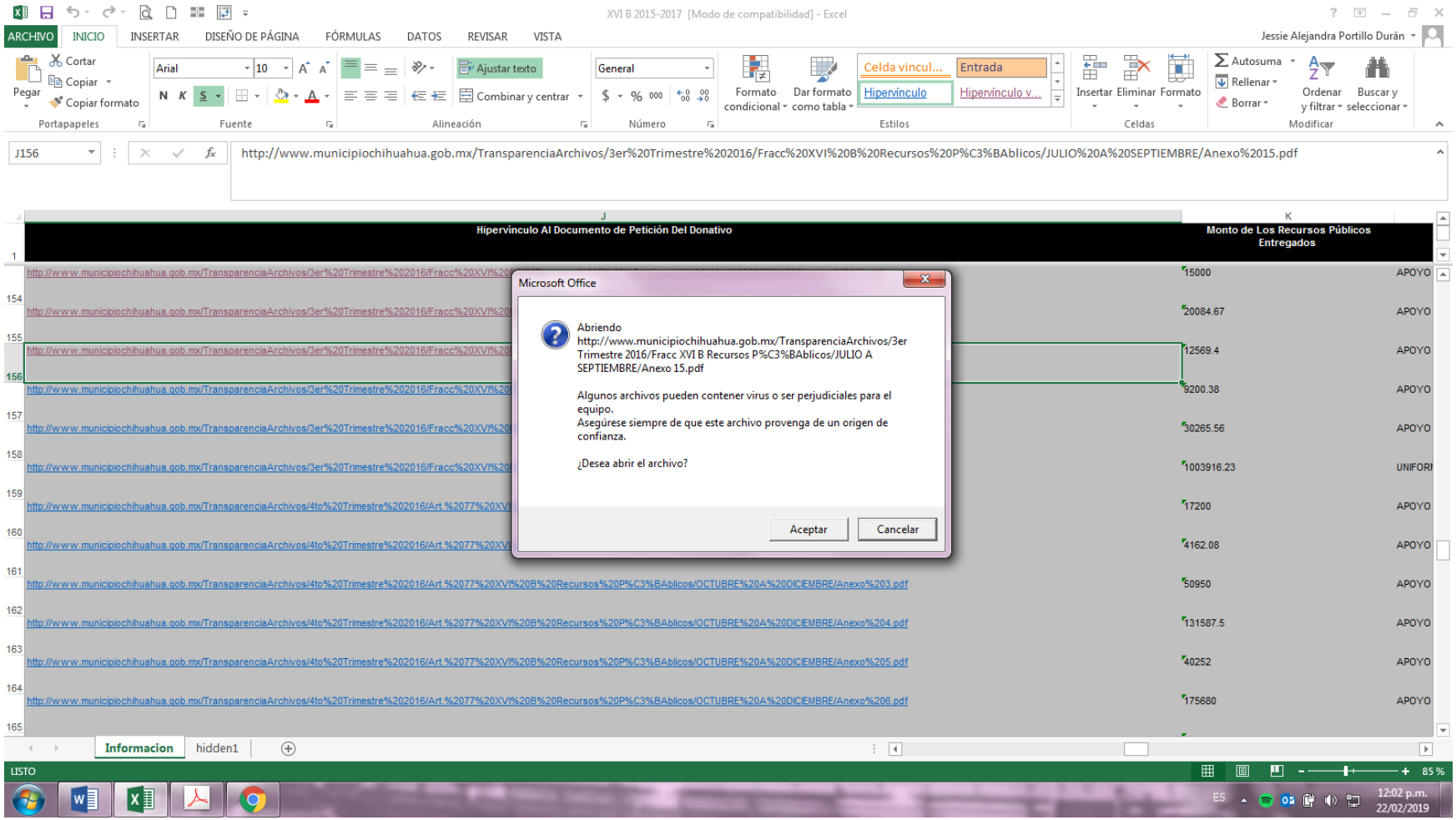
XVI B 2015-2017 [Modo de compatibilidad] - Excel
Jessie Alejandra Portillo Durán
J156
http://www.municipiochihuahua.gob.mx/TransparenciaArchivos/3er%20Trimestre%202016/Fracc%20XVI%20B%20Recursos%20P%C3%BAblicos/JULIO%20A%20SEPTIEMBRE/Anexo%2015.pdf
Hipervínculo Al Documento de Petición Del Donativo
Monto de Los Recursos Públicos Entregados
Microsoft Office
Abriendo
http://www.municipiochihuahua.gob.mx/TransparenciaArchivos/3er Trimestre 2016/Fracc XVI B Recursos P%C3%BAblicos/JULIO A SEPTIEMBRE/Anexo 15.pdf
Algunos archivos pueden contener virus o ser perjudiciales para el equipo.
Asegúrese siempre de que este archivo provenga de un origen de confianza.
¿Desea abrir el archivo?
Aceptar
Cancelar
Informacion
hidden1
LISTO
85 %
12:02 p.m.
22/02/2019

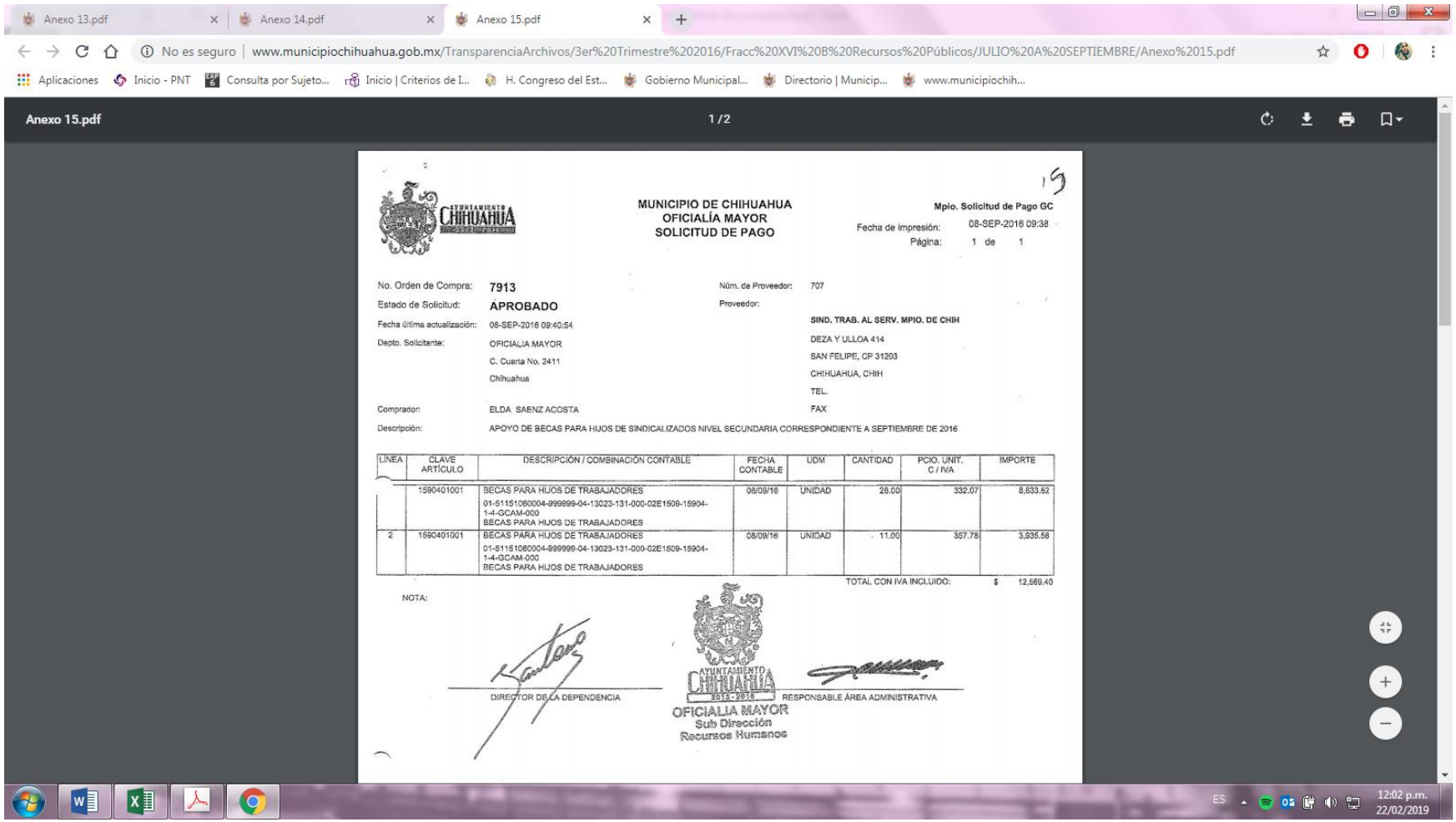
Anexo 13.pdf | Anexo 14.pdf | Anexo 15.pdf

No es seguro | www.municipiochihuahua.gob.mx/TransparenciaArchivos/3er%20Trimestre%202016/Fracc%20XVI%20B%20Recursos%20Públicos/JULIO%20A%20SEPTIEMBRE/Anexo%2015.pdf

Aplicaciones | Inicio - PNT | Consulta por Sujeto... | Inicio | Criterios de I... | H. Congreso del Est... | Gobierno Municipal... | Directorio | Municip... | www.municipiochih...

Anexo 15.pdf 1 / 2

15

AYUNTAMIENTO CHIHUAHUA 2013-2016

**MUNICIPIO DE CHIHUAHUA**
**OFICIALÍA MAYOR**
**SOLICITUD DE PAGO**

Mpio. Solicitud de Pago GC
Fecha de Impresión: 08-SEP-2016 09:38
Página: 1 de 1

No. Orden de Compra: **7913**
Estado de Solicitud: **APROBADO**
Fecha última actualización: 08-SEP-2016 09:40:54
Depto. Solicitante: OFICIALIA MAYOR
C. Cuarta No. 2411
Chihuahua

Núm. de Proveedor: 707
Proveedor:
**SIND. TRAB. AL SERV. MPIO. DE CHIH**
DEZA Y ULLOA 414
SAN FELIPE, CP 31203
CHIHUAHUA, CHIH
TEL.
FAX

Comprador: ELDA SAENZ ACOSTA
Descripción: APOYO DE BECAS PARA HIJOS DE SINDICALIZADOS NIVEL SECUNDARIA CORRESPONDIENTE A SEPTIEMBRE DE 2016

| LINEA | CLAVE ARTÍCULO | DESCRIPCIÓN / COMBINACIÓN CONTABLE | FECHA CONTABLE | UDM | CANTIDAD | PCIO. UNIT. C / IVA | IMPORTE |
|---|---|---|---|---|---|---|---|
| | 1590401001 | BECAS PARA HIJOS DE TRABAJADORES<br>01-51151060004-999999-04-13023-131-000-02E1509-15904-1-4-GCAM-000<br>BECAS PARA HIJOS DE TRABAJADORES | 08/09/16 | UNIDAD | 26.00 | 332.07 | 8,633.82 |
| 2 | 1590401001 | BECAS PARA HIJOS DE TRABAJADORES<br>01-51151060004-999999-04-13023-131-000-02E1509-15904-1-4-GCAM-000<br>BECAS PARA HIJOS DE TRABAJADORES | 08/09/16 | UNIDAD | 11.00 | 357.78 | 3,935.58 |
| | | | | | | TOTAL CON IVA INCLUIDO: | $ 12,569.40 |

NOTA:

DIRECTOR DE LA DEPENDENCIA

AYUNTAMIENTO CHIHUAHUA 2013-2016
OFICIALIA MAYOR
Sub Dirección
Recursos Humanos

RESPONSABLE ÁREA ADMINISTRATIVA

ES 12:02 p.m. 22/02/2019

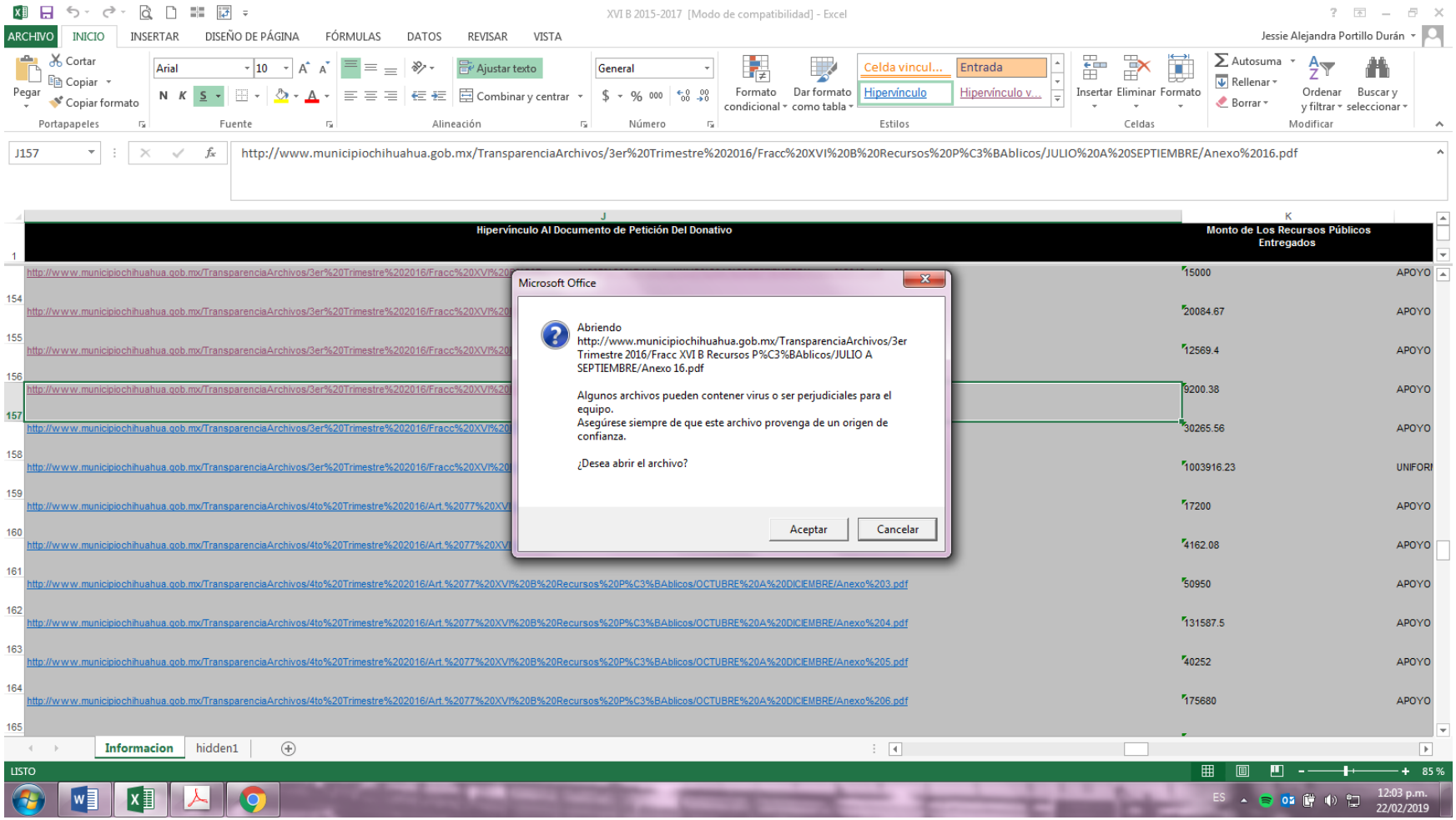
XVI B 2015-2017 [Modo de compatibilidad] - Excel
Jessie Alejandra Portillo Durán
J157
http://www.municipiochihuahua.gob.mx/TransparenciaArchivos/3er%20Trimestre%202016/Fracc%20XVI%20B%20Recursos%20P%C3%BAblicos/JULIO%20A%20SEPTIEMBRE/Anexo%2016.pdf
Hipervínculo Al Documento de Petición Del Donativo
Monto de Los Recursos Públicos Entregados
Microsoft Office
Abriendo
http://www.municipiochihuahua.gob.mx/TransparenciaArchivos/3er Trimestre 2016/Fracc XVI B Recursos P%C3%BAblicos/JULIO A SEPTIEMBRE/Anexo 16.pdf
Algunos archivos pueden contener virus o ser perjudiciales para el equipo.
Asegúrese siempre de que este archivo provenga de un origen de confianza.
¿Desea abrir el archivo?
Aceptar
Cancelar
Informacion
hidden1
LISTO
85 %
12:03 p.m.
22/02/2019

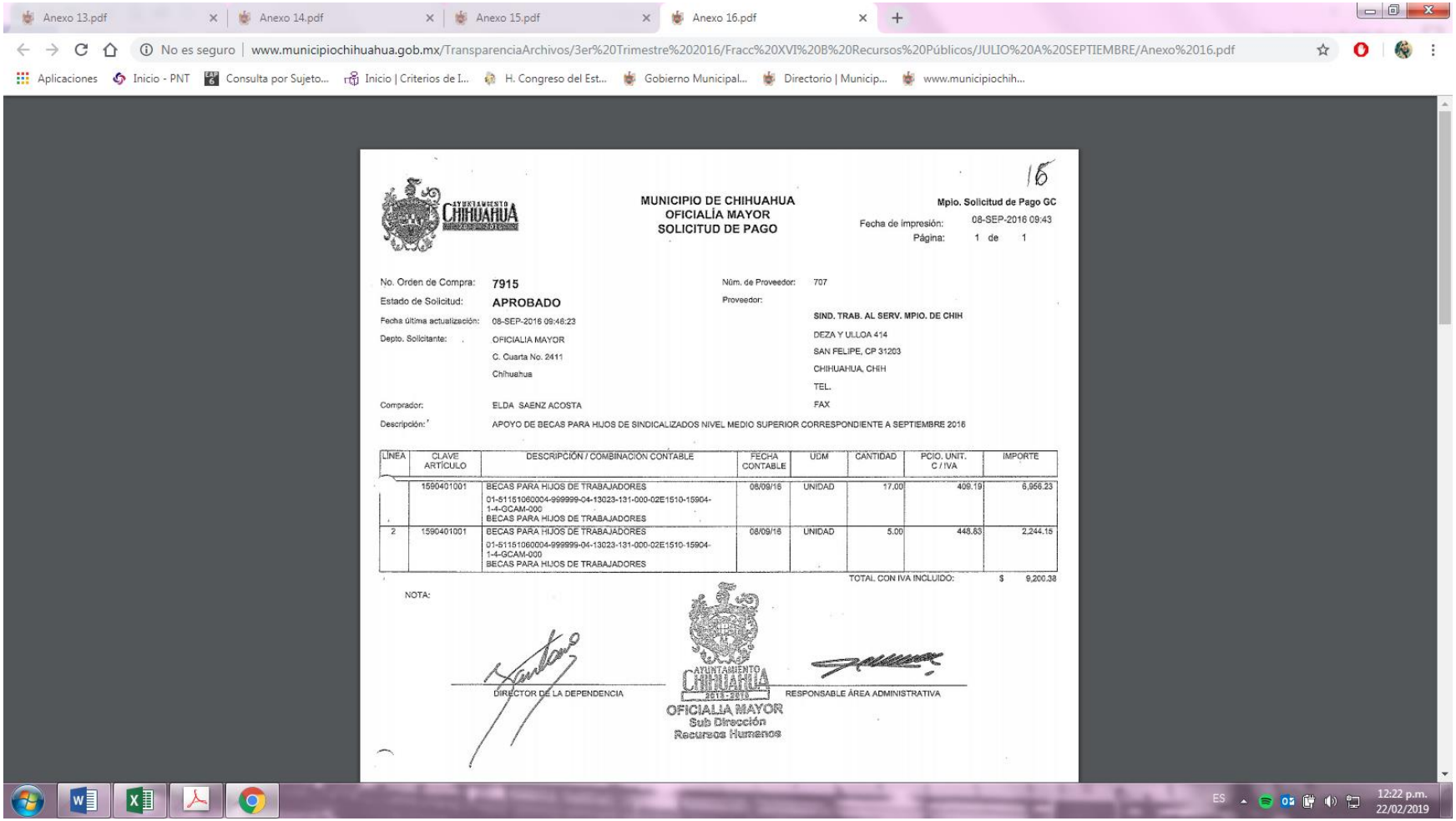

Anexo 13.pdf | Anexo 14.pdf | Anexo 15.pdf | Anexo 16.pdf

No es seguro | www.municipiochihuahua.gob.mx/TransparenciaArchivos/3er%20Trimestre%202016/Fracc%20XVI%20B%20Recursos%20Públicos/JULIO%20A%20SEPTIEMBRE/Anexo%2016.pdf

Aplicaciones | Inicio - PNT | Consulta por Sujeto... | Inicio | Criterios de I... | H. Congreso del Est... | Gobierno Municipal... | Directorio | Municip... | www.municipiochih...

16

**MUNICIPIO DE CHIHUAHUA**
**OFICIALÍA MAYOR**
**SOLICITUD DE PAGO**

Mpio. Solicitud de Pago GC
Fecha de impresión: 08-SEP-2016 09:43
Página: 1 de 1

No. Orden de Compra: **7915**
Estado de Solicitud: **APROBADO**
Fecha última actualización: 08-SEP-2016 09:46:23
Depto. Solicitante: OFICIALIA MAYOR
C. Cuarta No. 2411
Chihuahua

Núm. de Proveedor: 707
Proveedor:
**SIND. TRAB. AL SERV. MPIO. DE CHIH**
DEZA Y ULLOA 414
SAN FELIPE, CP 31203
CHIHUAHUA, CHIH
TEL.
FAX

Comprador: ELDA SAENZ ACOSTA
Descripción: APOYO DE BECAS PARA HIJOS DE SINDICALIZADOS NIVEL MEDIO SUPERIOR CORRESPONDIENTE A SEPTIEMBRE 2016

| LÍNEA | CLAVE ARTÍCULO | DESCRIPCIÓN / COMBINACIÓN CONTABLE | FECHA CONTABLE | UDM | CANTIDAD | PCIO. UNIT. C / IVA | IMPORTE |
|---|---|---|---|---|---|---|---|
| | 1590401001 | BECAS PARA HIJOS DE TRABAJADORES<br>01-51151060004-999999-04-13023-131-000-02E1510-15904-1-4-GCAM-000<br>BECAS PARA HIJOS DE TRABAJADORES | 08/09/16 | UNIDAD | 17.00 | 409.19 | 6,956.23 |
| 2 | 1590401001 | BECAS PARA HIJOS DE TRABAJADORES<br>01-51151060004-999999-04-13023-131-000-02E1510-15904-1-4-GCAM-000<br>BECAS PARA HIJOS DE TRABAJADORES | 08/09/16 | UNIDAD | 5.00 | 448.83 | 2,244.15 |
| | | | | | | TOTAL. CON IVA INCLUIDO: | $ 9,200.38 |

NOTA:

DIRECTOR DE LA DEPENDENCIA

AYUNTAMIENTO CHIHUAHUA 2013-2016
OFICIALIA MAYOR
Sub Dirección
Recursos Humanos

RESPONSABLE ÁREA ADMINISTRATIVA

ES 12:22 p.m. 22/02/2019

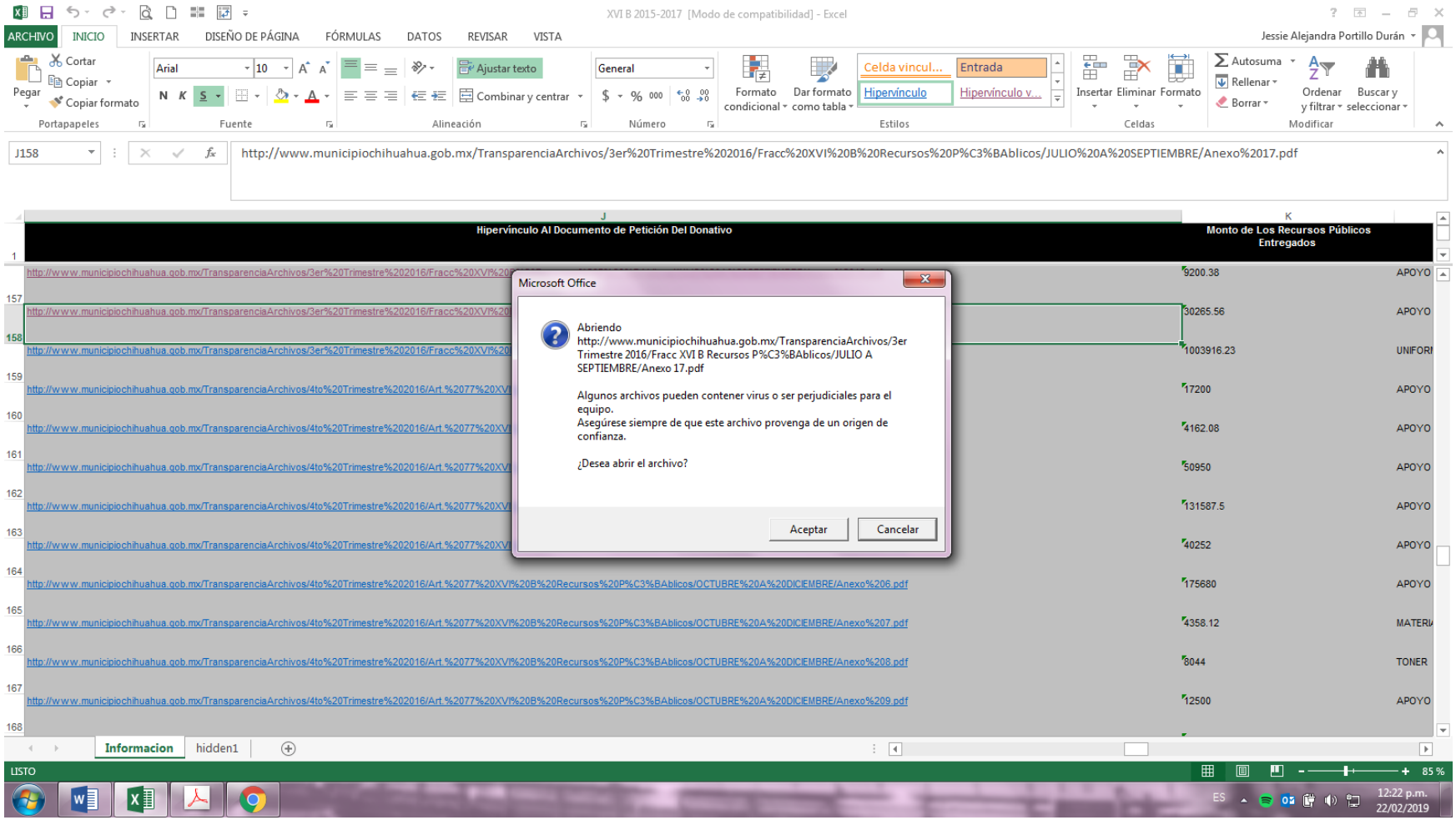
XVI B 2015-2017 [Modo de compatibilidad] - Excel
Jessie Alejandra Portillo Durán
J158
http://www.municipiochihuahua.gob.mx/TransparenciaArchivos/3er%20Trimestre%202016/Fracc%20XVI%20B%20Recursos%20P%C3%BAblicos/JULIO%20A%20SEPTIEMBRE/Anexo%2017.pdf
Hipervínculo Al Documento de Petición Del Donativo
Monto de Los Recursos Públicos Entregados
Microsoft Office
Abriendo
http://www.municipiochihuahua.gob.mx/TransparenciaArchivos/3er Trimestre 2016/Fracc XVI B Recursos P%C3%BAblicos/JULIO A SEPTIEMBRE/Anexo 17.pdf
Algunos archivos pueden contener virus o ser perjudiciales para el equipo.
Asegúrese siempre de que este archivo provenga de un origen de confianza.
¿Desea abrir el archivo?
Aceptar
Cancelar
Informacion
hidden1
LISTO
85 %
12:22 p.m.
22/02/2019

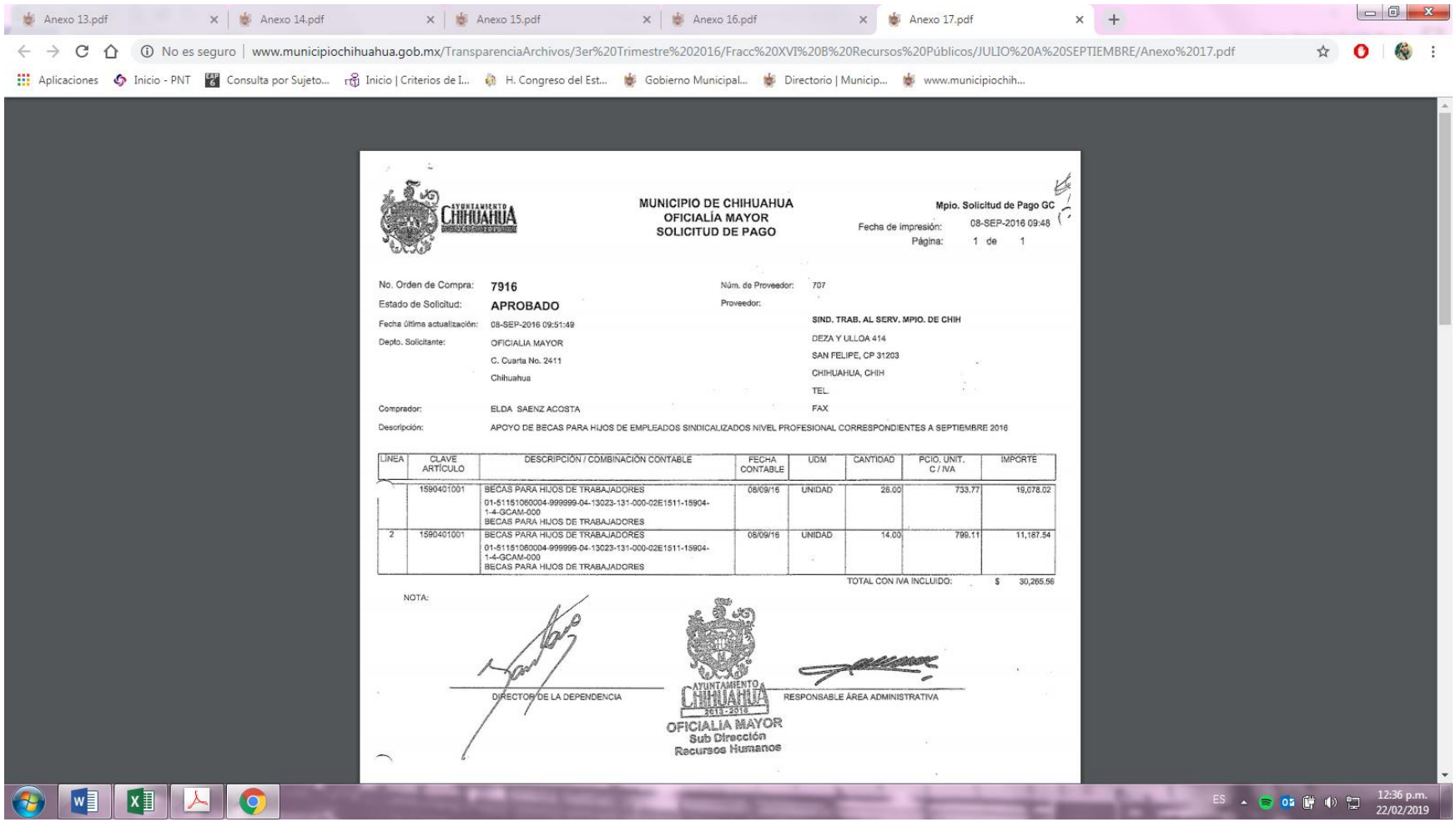

Anexo 13.pdf | Anexo 14.pdf | Anexo 15.pdf | Anexo 16.pdf | Anexo 17.pdf

No es seguro | www.municipiochihuahua.gob.mx/TransparenciaArchivos/3er%20Trimestre%202016/Fracc%20XVI%20B%20Recursos%20Públicos/JULIO%20A%20SEPTIEMBRE/Anexo%2017.pdf

Aplicaciones | Inicio - PNT | Consulta por Sujeto... | Inicio | Criterios de I... | H. Congreso del Est... | Gobierno Municipal... | Directorio | Municip... | www.municipiochih...

AYUNTAMIENTO CHIHUAHUA

**MUNICIPIO DE CHIHUAHUA**
**OFICIALÍA MAYOR**
**SOLICITUD DE PAGO**

Mpio. Solicitud de Pago GC
Fecha de impresión: 08-SEP-2016 09:48
Página: 1 de 1

No. Orden de Compra: **7916**
Estado de Solicitud: **APROBADO**
Fecha última actualización: 08-SEP-2016 09:51:49
Depto. Solicitante: OFICIALIA MAYOR
C. Cuarta No. 2411
Chihuahua

Núm. de Proveedor: 707
Proveedor:
**SIND. TRAB. AL SERV. MPIO. DE CHIH**
DEZA Y ULLOA 414
SAN FELIPE, CP 31203
CHIHUAHUA, CHIH
TEL.
FAX

Comprador: ELDA SAENZ ACOSTA
Descripción: APOYO DE BECAS PARA HIJOS DE EMPLEADOS SINDICALIZADOS NIVEL PROFESIONAL CORRESPONDIENTES A SEPTIEMBRE 2016

| LINEA | CLAVE ARTÍCULO | DESCRIPCIÓN / COMBINACIÓN CONTABLE | FECHA CONTABLE | UDM | CANTIDAD | PCIO. UNIT. C / IVA | IMPORTE |
|---|---|---|---|---|---|---|---|
| | 1590401001 | BECAS PARA HIJOS DE TRABAJADORES<br>01-51151060004-999999-04-13023-131-000-02E1511-15904-1-4-GCAM-000<br>BECAS PARA HIJOS DE TRABAJADORES | 08/09/16 | UNIDAD | 26.00 | 733.77 | 19,078.02 |
| 2 | 1590401001 | BECAS PARA HIJOS DE TRABAJADORES<br>01-51151060004-999999-04-13023-131-000-02E1511-15904-1-4-GCAM-000<br>BECAS PARA HIJOS DE TRABAJADORES | 08/09/16 | UNIDAD | 14.00 | 799.11 | 11,187.54 |
| | | | | | | TOTAL CON IVA INCLUIDO: | $ 30,265.56 |

NOTA:

DIRECTOR DE LA DEPENDENCIA

AYUNTAMIENTO CHIHUAHUA 2015-2018
OFICIALIA MAYOR
Sub Dirección
Recursos Humanos

RESPONSABLE ÁREA ADMINISTRATIVA

ES 12:36 p.m. 22/02/2019

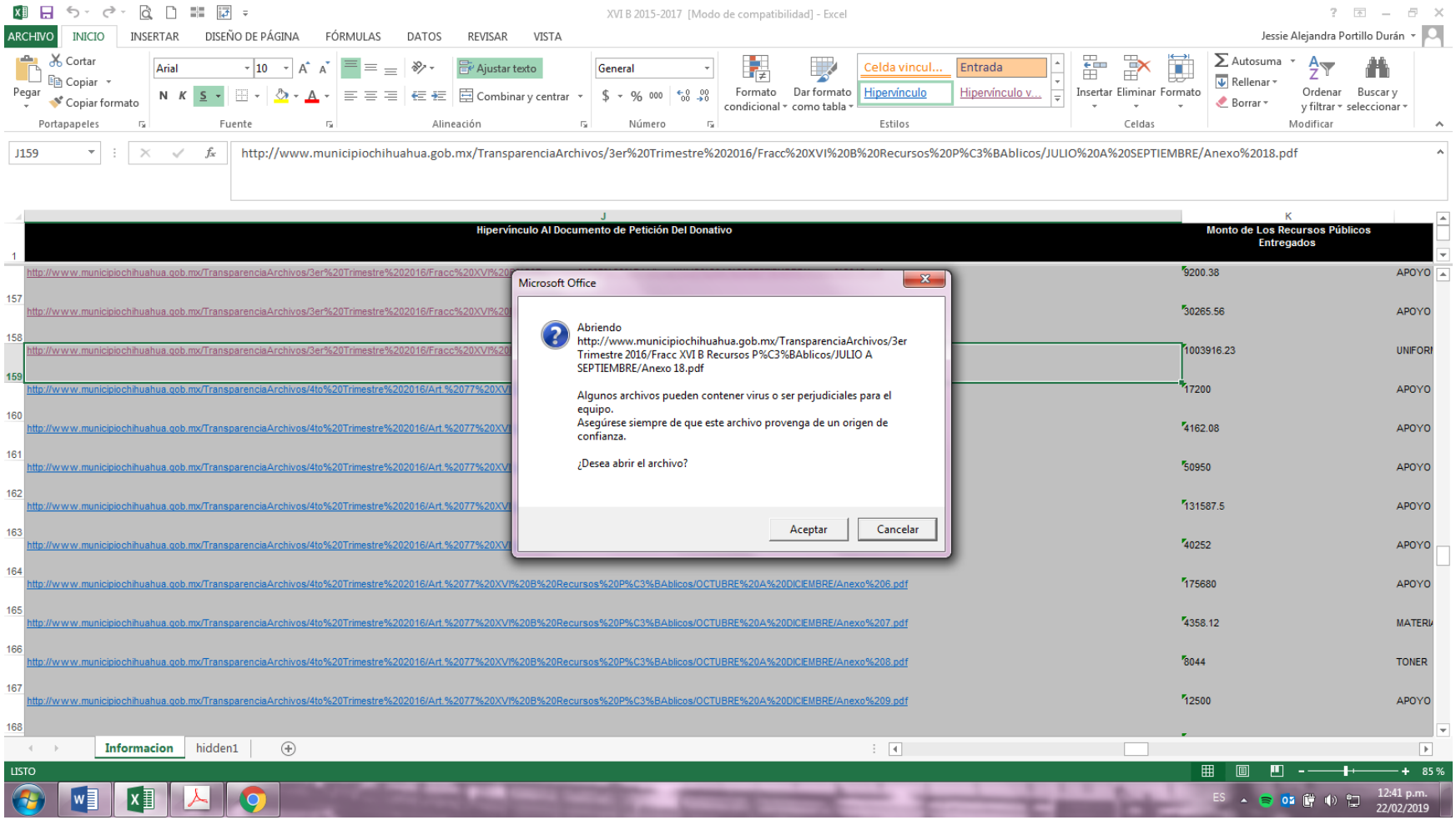
XVI B 2015-2017 [Modo de compatibilidad] - Excel
Jessie Alejandra Portillo Durán
J159
http://www.municipiochihuahua.gob.mx/TransparenciaArchivos/3er%20Trimestre%202016/Fracc%20XVI%20B%20Recursos%20P%C3%BAblicos/JULIO%20A%20SEPTIEMBRE/Anexo%2018.pdf
Hipervínculo Al Documento de Petición Del Donativo
Monto de Los Recursos Públicos Entregados
Microsoft Office
Abriendo
http://www.municipiochihuahua.gob.mx/TransparenciaArchivos/3er Trimestre 2016/Fracc XVI B Recursos P%C3%BAblicos/JULIO A SEPTIEMBRE/Anexo 18.pdf
Algunos archivos pueden contener virus o ser perjudiciales para el equipo.
Asegúrese siempre de que este archivo provenga de un origen de confianza.
¿Desea abrir el archivo?
Aceptar
Cancelar
Informacion
hidden1
LISTO
85 %
12:41 p.m.
22/02/2019

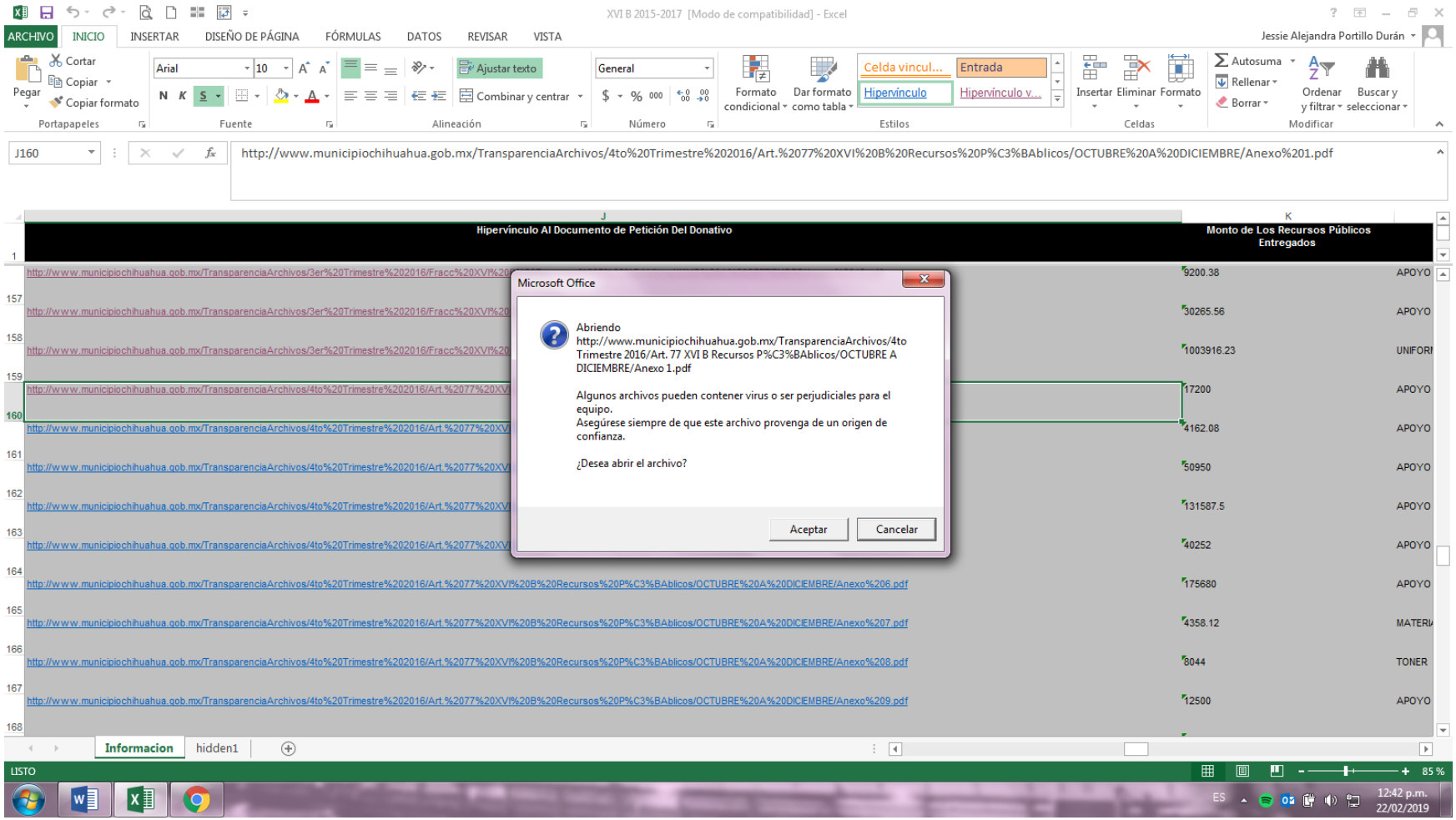
XVI B 2015-2017 [Modo de compatibilidad] - Excel
Jessie Alejandra Portillo Durán
J160
http://www.municipiochihuahua.gob.mx/TransparenciaArchivos/4to%20Trimestre%202016/Art.%2077%20XVI%20B%20Recursos%20P%C3%BAblicos/OCTUBRE%20A%20DICIEMBRE/Anexo%201.pdf
Hipervínculo Al Documento de Petición Del Donativo
Monto de Los Recursos Públicos Entregados
Microsoft Office
Abriendo http://www.municipiochihuahua.gob.mx/TransparenciaArchivos/4to Trimestre 2016/Art. 77 XVI B Recursos P%C3%BAblicos/OCTUBRE A DICIEMBRE/Anexo 1.pdf
Algunos archivos pueden contener virus o ser perjudiciales para el equipo.
Asegúrese siempre de que este archivo provenga de un origen de confianza.
¿Desea abrir el archivo?
Aceptar
Cancelar
Informacion
hidden1
LISTO

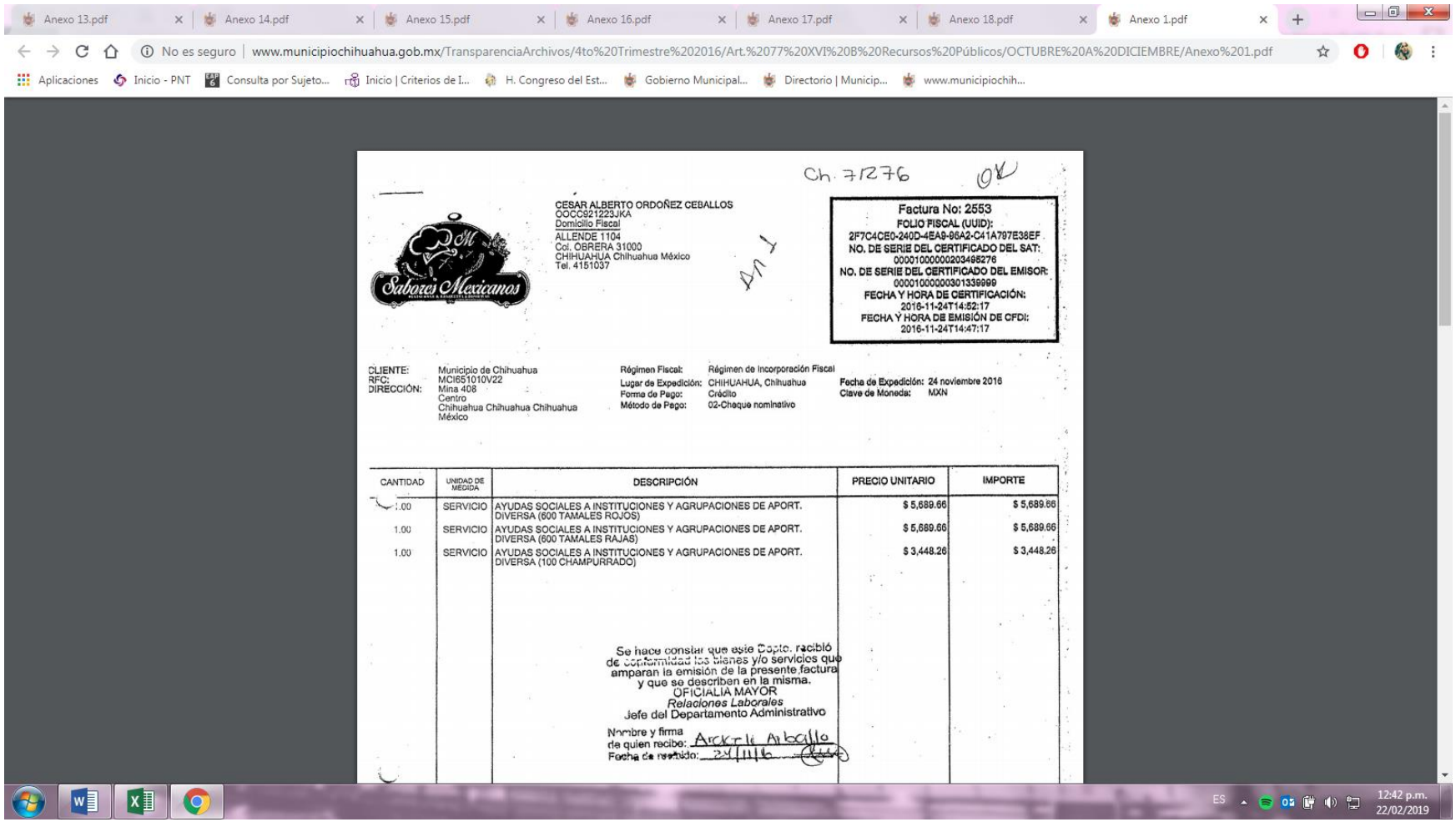

Anexo 13.pdf | Anexo 14.pdf | Anexo 15.pdf | Anexo 16.pdf | Anexo 17.pdf | Anexo 18.pdf | Anexo 1.pdf

No es seguro | www.municipiochihuahua.gob.mx/TransparenciaArchivos/4to%20Trimestre%202016/Art.%2077%20XVI%20B%20Recursos%20Públicos/OCTUBRE%20A%20DICIEMBRE/Anexo%201.pdf

Aplicaciones | Inicio - PNT | Consulta por Sujeto... | Inicio | Criterios de I... | H. Congreso del Est... | Gobierno Municipal... | Directorio | Municip... | www.municipiochih...

Ch. 71276 OK

Sabores Mexicanos

CESAR ALBERTO ORDOÑEZ CEBALLOS
OOCC921223JKA
Domicilio Fiscal
ALLENDE 1104
Col. OBRERA 31000
CHIHUAHUA Chihuahua México
Tel. 4151037

**Factura No: 2553**
**FOLIO FISCAL (UUID):**
2F7C4CE0-240D-4EA9-86A2-C41A797E38EF
**NO. DE SERIE DEL CERTIFICADO DEL SAT:**
00001000000203495276
**NO. DE SERIE DEL CERTIFICADO DEL EMISOR:**
00001000000301339999
**FECHA Y HORA DE CERTIFICACIÓN:**
2016-11-24T14:52:17
**FECHA Y HORA DE EMISIÓN DE CFDI:**
2016-11-24T14:47:17

CLIENTE: Municipio de Chihuahua
RFC: MCI651010V22
DIRECCIÓN: Mina 408
Centro
Chihuahua Chihuahua Chihuahua
México

Régimen Fiscal: Régimen de Incorporación Fiscal
Lugar de Expedición: CHIHUAHUA, Chihuahua
Forma de Pago: Crédito
Método de Pago: 02-Cheque nominativo

Fecha de Expedición: 24 noviembre 2016
Clave de Moneda: MXN

| CANTIDAD | UNIDAD DE MEDIDA | DESCRIPCIÓN | PRECIO UNITARIO | IMPORTE |
|---|---|---|---|---|
| 1.00 | SERVICIO | AYUDAS SOCIALES A INSTITUCIONES Y AGRUPACIONES DE APORT. DIVERSA (600 TAMALES ROJOS) | $ 5,689.66 | $ 5,689.66 |
| 1.00 | SERVICIO | AYUDAS SOCIALES A INSTITUCIONES Y AGRUPACIONES DE APORT. DIVERSA (600 TAMALES RAJAS) | $ 5,689.66 | $ 5,689.66 |
| 1.00 | SERVICIO | AYUDAS SOCIALES A INSTITUCIONES Y AGRUPACIONES DE APORT. DIVERSA (100 CHAMPURRADO) | $ 3,448.26 | $ 3,448.26 |

Se hace constar que este Depto. recibió de conformidad los bienes y/o servicios que amparan la emisión de la presente factura y que se describen en la misma.
OFICIALIA MAYOR
*Relaciones Laborales*
Jefe del Departamento Administrativo

Nombre y firma de quien recibe: Arcelia Arbaillo
Fecha de recibido: 24/11/16

ES 12:42 p.m. 22/02/2019

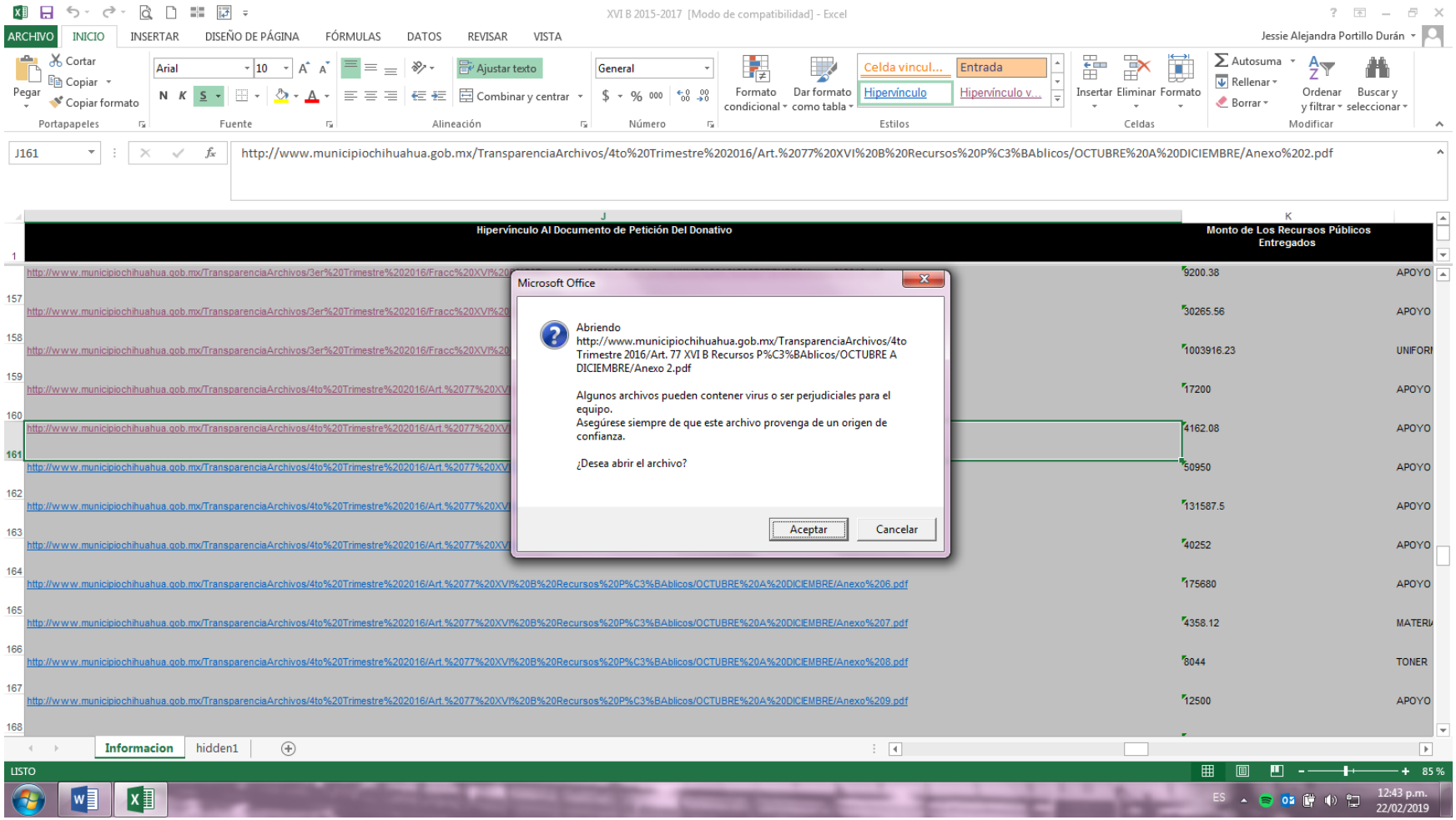
XVI B 2015-2017 [Modo de compatibilidad] - Excel
Jessie Alejandra Portillo Durán
J161
http://www.municipiochihuahua.gob.mx/TransparenciaArchivos/4to%20Trimestre%202016/Art.%2077%20XVI%20B%20Recursos%20P%C3%BAblicos/OCTUBRE%20A%20DICIEMBRE/Anexo%202.pdf
Hipervínculo Al Documento de Petición Del Donativo
Monto de Los Recursos Públicos Entregados
Microsoft Office
Abriendo
http://www.municipiochihuahua.gob.mx/TransparenciaArchivos/4to Trimestre 2016/Art. 77 XVI B Recursos P%C3%BAblicos/OCTUBRE A DICIEMBRE/Anexo 2.pdf
Algunos archivos pueden contener virus o ser perjudiciales para el equipo.
Asegúrese siempre de que este archivo provenga de un origen de confianza.
¿Desea abrir el archivo?
Aceptar
Cancelar
Informacion
hidden1
LISTO

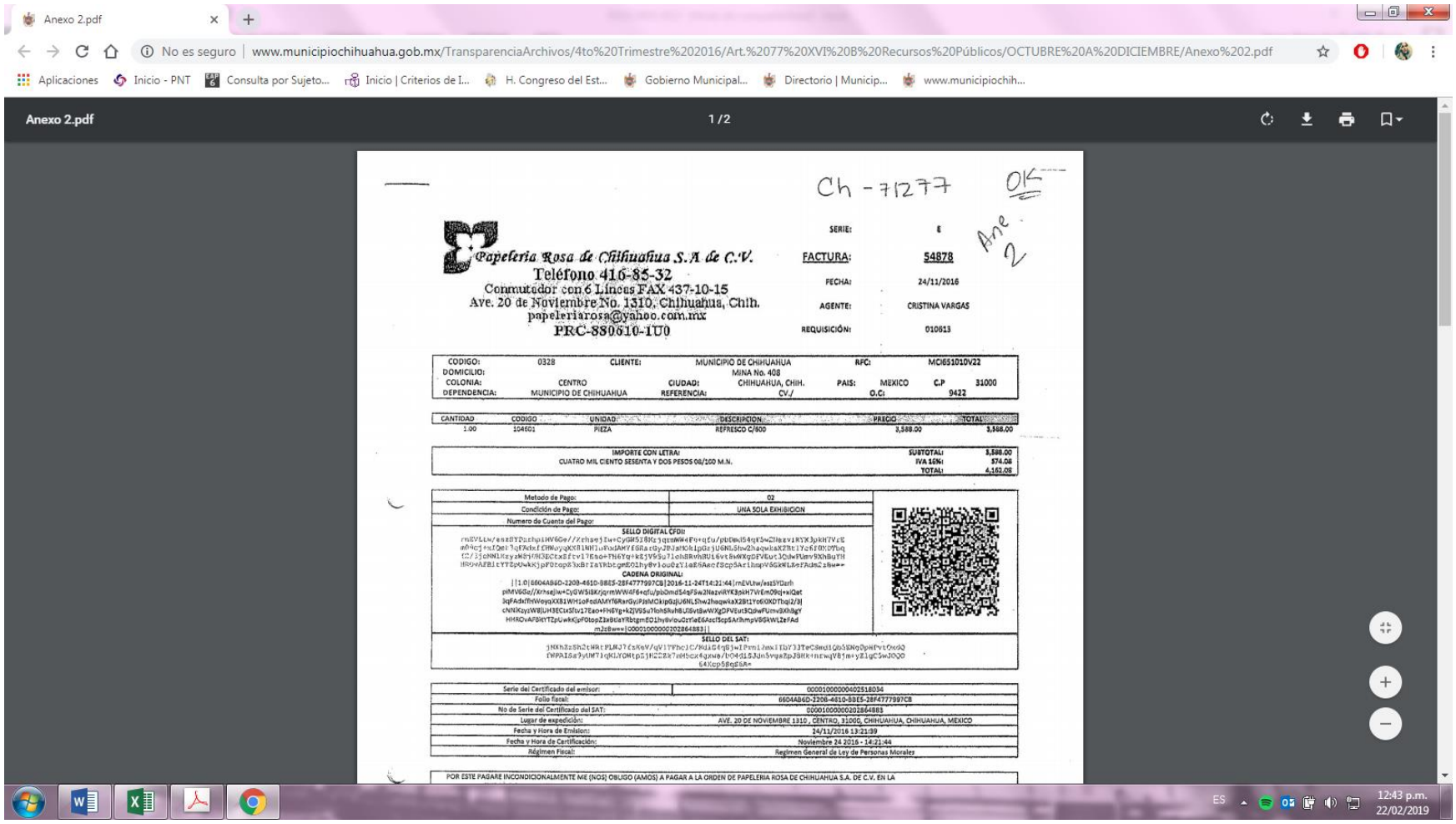

Anexo 2.pdf

No es seguro | www.municipiochihuahua.gob.mx/TransparenciaArchivos/4to%20Trimestre%202016/Art.%2077%20XVI%20B%20Recursos%20Públicos/OCTUBRE%20A%20DICIEMBRE/Anexo%202.pdf

Aplicaciones | Inicio - PNT | Consulta por Sujeto... | Inicio | Criterios de I... | H. Congreso del Est... | Gobierno Municipal... | Directorio | Municip... | www.municipiochih...

Anexo 2.pdf 1 / 2

Ch - 71277 016

Anexo 2

**Papeleria Rosa de Chihuahua S.A de C.V.**
Teléfono 416-85-32
Conmutador con 6 Líneas FAX 437-10-15
Ave. 20 de Noviembre No. 1310, Chihuahua, Chih.
papeleriarosa@yahoo.com.mx
PRC-880610-1U0

SERIE: E
FACTURA: 54878
FECHA: 24/11/2016
AGENTE: CRISTINA VARGAS
REQUISICIÓN: 010613

| | | | | | | | |
|---|---|---|---|---|---|---|---|
| CODIGO: | 0328 | CLIENTE: | MUNICIPIO DE CHIHUAHUA | | RFC: | MCI651010V22 | |
| DOMICILIO: | | | MINA No. 408 | | | | |
| COLONIA: | CENTRO | CIUDAD: | CHIHUAHUA, CHIH. | PAIS: | MEXICO | C.P | 31000 |
| DEPENDENCIA: | MUNICIPIO DE CHIHUAHUA | REFERENCIA: | CV./ | | O.C: | 9422 | |

| CANTIDAD | CODIGO | UNIDAD | DESCRIPCION | PRECIO | TOTAL |
|---|---|---|---|---|---|
| 1.00 | 104601 | PIEZA | REFRESCO C/600 | 3,588.00 | 3,588.00 |

IMPORTE CON LETRA:
CUATRO MIL CIENTO SESENTA Y DOS PESOS 08/100 M.N.

| | |
|---|---|
| SUBTOTAL: | 3,588.00 |
| IVA 16%: | 574.08 |
| TOTAL: | 4,162.08 |

| | |
|---|---|
| Metodo de Pago: | 02 |
| Condición de Pago: | UNA SOLA EXHIBICION |
| Numero de Cuenta del Pago: | |

SELLO DIGITAL CFDI:


rnEVLtw/esz8YDzrhpiHV6Ge//XrhpejIw+CyGW5i8Xzjqss8W+fPv+qfu/pbDmd54qF5w2lHqxvjRYXJpkH7VcE
m04cjrxfQelTqfAdxfIHWoyqXX81WHluFodAMYfGRaruyJPJaKOk1pGrjU6NL5hw2haqwkaX2Rt1Yo6IOXDTbq
tZ/ijoNNlKxyaKBjfH3ECtxBftv17Eho+TH6Yq+kEjV95u7lohSRvhBUl6vt8wWXgDFVEutJQhwPUmv9XhBqTH
HR9vAFBltYTZpUwkKjpF0topX3xBrIaYkbtgmEO2hy8vlou0zYlaEGAecfSCp5ArihnpV8GkWLXeFAdm2a8w==


CADENA ORIGINAL:


||1.0|6604A86D-220B-4610-88E5-28F4777997CB|2016-11-24T14:21:44|rnEVLtw/esz8YDzrh
piMV6Gp//XrhsejIw+CyGW5i8Krjqrm9WW4F6+qfu/pbDmd54qF5w2NazviRYK3pkH7VrEm09cj+xiQat
3qFAdxfIhWoyqXX81WH1oFodAMYf6RaruyJPJaMCkipGzjU6NL5hw2haqwkaX2Bt1Yo6IOXDThqi2/3j
cNlKzyIWBjUH3ECtx5fv17Eeo+Fh6Yg+kZjV95u7lohSRvhBUl6vt8wWXgDFVEutJQhwPUmv9XhBgf
HHRDvAFBltYTZpUwkKjpF0topX3xBrIaYkbtgmEO2hy8vlou0zYlaEGAecfSCp5ArihnpV8GkWLXeFAd
mZc8w==|00001000000202864883||


SELLO DEL SAT:


jHXh2zSh2tNRtPLNJ7ZsXeVqVi7Fhcj C/WqiG4qBj+IPrnihmkIUY33TeCdmdiQb5ENg9pHPvtOndQ
fWPAI8a9yUM7iqKiJYOHtpSjH2ZEk7nHbcxfqzwa/hV4diBJUn5vqaZpJ9Hk+nrwqV8jm+yZlgC9wJOQO
64Xcp5BqSkA=


| | |
|---|---|
| Serie del Certificado del emisor: | 00001000000402518034 |
| Folio fiscal: | 6604AB6D-2208-4610-88E5-28F4777997CB |
| No de Serie del Certificado del SAT: | 00001000000202864883 |
| Lugar de expedición: | AVE. 20 DE NOVIEMBRE 1310 , CENTRO, 31000, CHIHUAHUA, CHIHUAHUA, MEXICO |
| Fecha y Hora de Emision: | 24/11/2016 13:21:39 |
| Fecha y Hora de Certificación: | Noviembre 24 2016 - 14:21:44 |
| Régimen Fiscal: | Regimen General de Ley de Personas Morales |

POR ESTE PAGARE INCONDICIONALMENTE ME (NOS) OBLIGO (AMOS) A PAGAR A LA ORDEN DE PAPELERIA ROSA DE CHIHUAHUA S.A. DE C.V. EN LA

ES 12:43 p.m. 22/02/2019

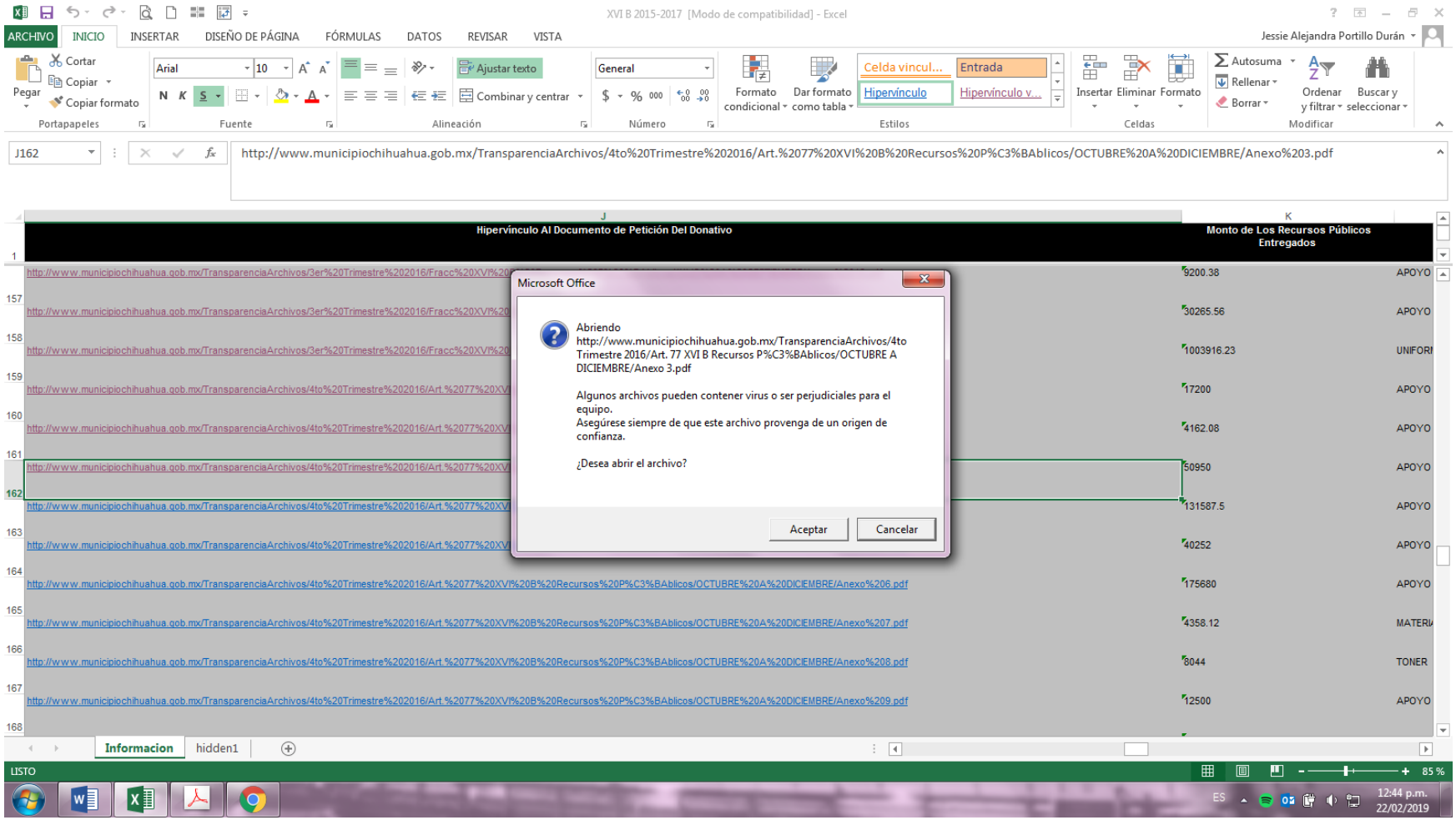
XVI B 2015-2017 [Modo de compatibilidad] - Excel
Jessie Alejandra Portillo Durán
J162
http://www.municipiochihuahua.gob.mx/TransparenciaArchivos/4to%20Trimestre%202016/Art.%2077%20XVI%20B%20Recursos%20P%C3%BAblicos/OCTUBRE%20A%20DICIEMBRE/Anexo%203.pdf
Hipervínculo Al Documento de Petición Del Donativo
Monto de Los Recursos Públicos Entregados
Microsoft Office
Abriendo
http://www.municipiochihuahua.gob.mx/TransparenciaArchivos/4to Trimestre 2016/Art. 77 XVI B Recursos P%C3%BAblicos/OCTUBRE A DICIEMBRE/Anexo 3.pdf
Algunos archivos pueden contener virus o ser perjudiciales para el equipo.
Asegúrese siempre de que este archivo provenga de un origen de confianza.
¿Desea abrir el archivo?
Aceptar
Cancelar
Informacion
hidden1
LISTO
85 %
12:44 p.m.
22/02/2019

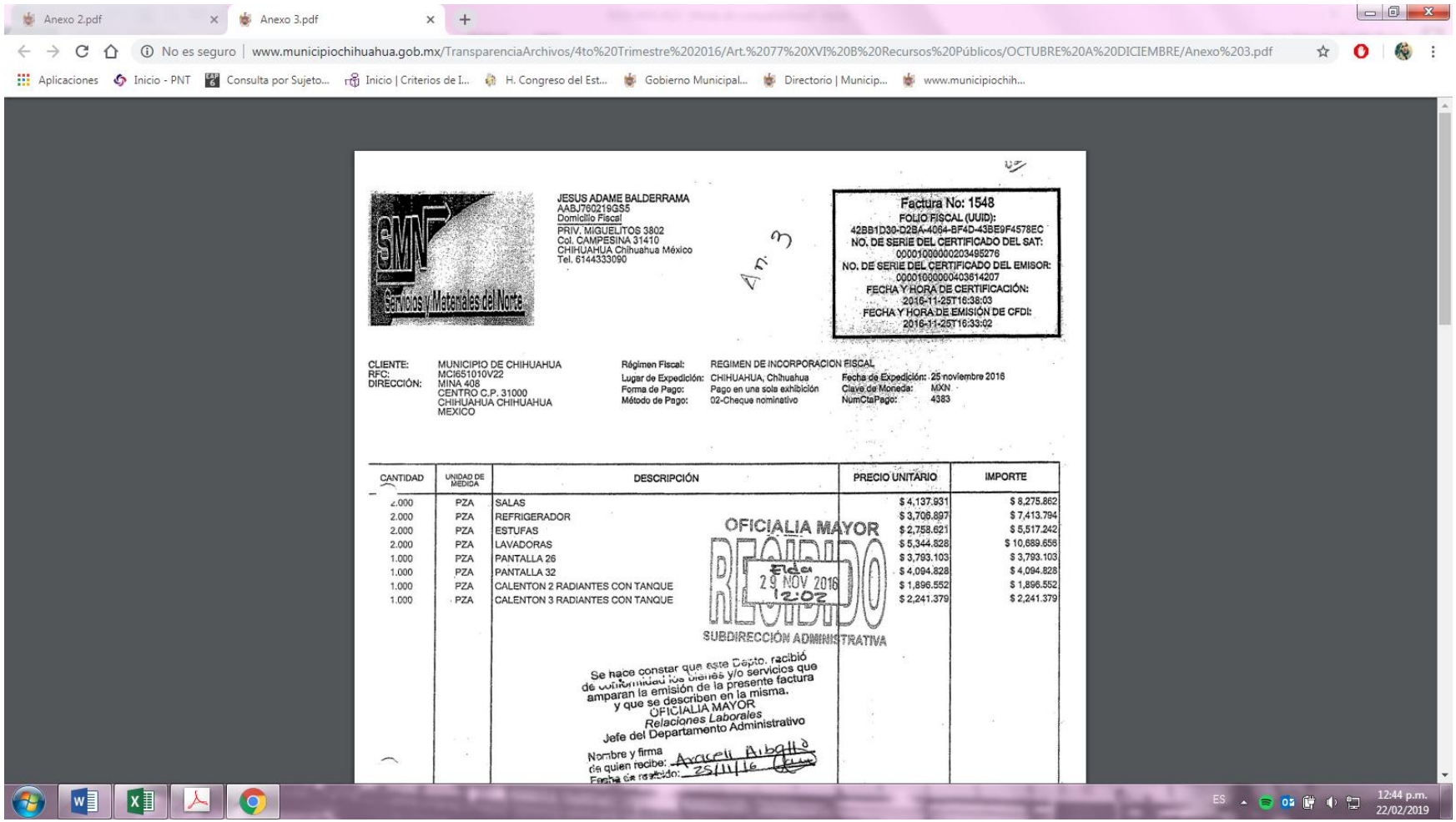
Anexo 2.pdf
Anexo 3.pdf
No es seguro | www.municipiochihuahua.gob.mx/TransparenciaArchivos/4to%20Trimestre%202016/Art.%2077%20XVI%20B%20Recursos%20Públicos/OCTUBRE%20A%20DICIEMBRE/Anexo%203.pdf
Aplicaciones
Inicio - PNT
Consulta por Sujeto...
Inicio | Criterios de I...
H. Congreso del Est...
Gobierno Municipal...
Directorio | Municip...
www.municipiochih...
SMN
Servicios y Materiales del Norte
JESUS ADAME BALDERRAMA
AABJ760219GS5
Domicilio Fiscal
PRIV. MIGUELITOS 3802
Col. CAMPESINA 31410
CHIHUAHUA Chihuahua México
Tel. 6144333090
An. 3
Factura No: 1548
FOLIO FISCAL (UUID):
42BB1D30-D2BA-4064-BF4D-43BE9F4578EC
NO. DE SERIE DEL CERTIFICADO DEL SAT:
00001000000203495276
NO. DE SERIE DEL CERTIFICADO DEL EMISOR:
00001000000403614207
FECHA Y HORA DE CERTIFICACIÓN:
2016-11-25T16:38:03
FECHA Y HORA DE EMISIÓN DE CFDI:
2016-11-25T16:33:02
CLIENTE: MUNICIPIO DE CHIHUAHUA
RFC: MCI651010V22
DIRECCIÓN: MINA 408
CENTRO C.P. 31000
CHIHUAHUA CHIHUAHUA
MEXICO
Régimen Fiscal: REGIMEN DE INCORPORACION FISCAL
Lugar de Expedición: CHIHUAHUA, Chihuahua
Forma de Pago: Pago en una sola exhibición
Método de Pago: 02-Cheque nominativo
Fecha de Expedición: 25 noviembre 2016
Clave de Moneda: MXN
NumCtaPago: 4383
CANTIDAD
UNIDAD DE MEDIDA
DESCRIPCIÓN
PRECIO UNITARIO
IMPORTE
2.000 PZA SALAS $ 4,137.931 $ 8,275.862
2.000 PZA REFRIGERADOR $ 3,706.897 $ 7,413.794
2.000 PZA ESTUFAS $ 2,758.621 $ 5,517.242
2.000 PZA LAVADORAS $ 5,344.828 $ 10,689.656
1.000 PZA PANTALLA 26 $ 3,793.103 $ 3,793.103
1.000 PZA PANTALLA 32 $ 4,094.828 $ 4,094.828
1.000 PZA CALENTON 2 RADIANTES CON TANQUE $ 1,896.552 $ 1,896.552
1.000 PZA CALENTON 3 RADIANTES CON TANQUE $ 2,241.379 $ 2,241.379
OFICIALIA MAYOR
RECIBIDO
29 NOV 2016
12:02
SUBDIRECCIÓN ADMINISTRATIVA
Se hace constar que este Depto. recibió de conformidad los bienes y/o servicios que amparan la emisión de la presente factura y que se describen en la misma.
OFICIALIA MAYOR
Relaciones Laborales
Jefe del Departamento Administrativo
Nombre y firma de quien recibe: Araceli Aibgth
Fecha de recibido: 25/11/16
ES
12:44 p.m.
22/02/2019

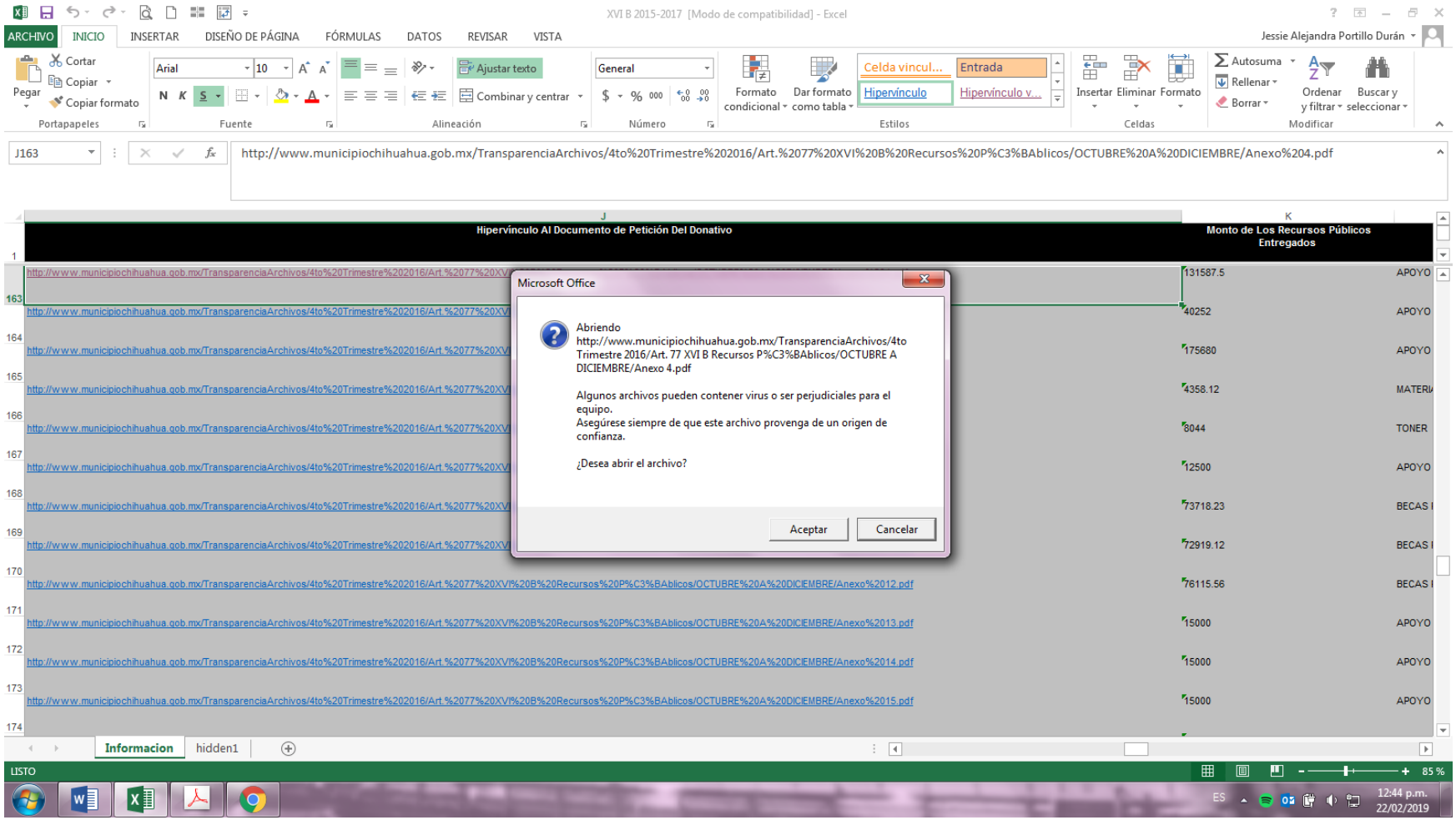
XVI B 2015-2017 [Modo de compatibilidad] - Excel
Jessie Alejandra Portillo Durán
J163
http://www.municipiochihuahua.gob.mx/TransparenciaArchivos/4to%20Trimestre%202016/Art.%2077%20XVI%20B%20Recursos%20P%C3%BAblicos/OCTUBRE%20A%20DICIEMBRE/Anexo%204.pdf
Hipervínculo Al Documento de Petición Del Donativo
Monto de Los Recursos Públicos Entregados
Microsoft Office
Abriendo http://www.municipiochihuahua.gob.mx/TransparenciaArchivos/4to Trimestre 2016/Art. 77 XVI B Recursos P%C3%BAblicos/OCTUBRE A DICIEMBRE/Anexo 4.pdf
Algunos archivos pueden contener virus o ser perjudiciales para el equipo.
Asegúrese siempre de que este archivo provenga de un origen de confianza.
¿Desea abrir el archivo?
Aceptar
Cancelar
131587.5
APOYO
40252
APOYO
175680
APOYO
4358.12
8044
TONER
12500
APOYO
73718.23
72919.12
http://www.municipiochihuahua.gob.mx/TransparenciaArchivos/4to%20Trimestre%202016/Art.%2077%20XVI%20B%20Recursos%20P%C3%BAblicos/OCTUBRE%20A%20DICIEMBRE/Anexo%2012.pdf
76115.56
http://www.municipiochihuahua.gob.mx/TransparenciaArchivos/4to%20Trimestre%202016/Art.%2077%20XVI%20B%20Recursos%20P%C3%BAblicos/OCTUBRE%20A%20DICIEMBRE/Anexo%2013.pdf
15000
APOYO
http://www.municipiochihuahua.gob.mx/TransparenciaArchivos/4to%20Trimestre%202016/Art.%2077%20XVI%20B%20Recursos%20P%C3%BAblicos/OCTUBRE%20A%20DICIEMBRE/Anexo%2014.pdf
15000
APOYO
http://www.municipiochihuahua.gob.mx/TransparenciaArchivos/4to%20Trimestre%202016/Art.%2077%20XVI%20B%20Recursos%20P%C3%BAblicos/OCTUBRE%20A%20DICIEMBRE/Anexo%2015.pdf
15000
APOYO
Informacion
hidden1
LISTO
85 %
12:44 p.m.
22/02/2019

Anexo 2.pdf | Anexo 3.pdf | Anexo 4.pdf

No es seguro | www.municipiochihuahua.gob.mx/TransparenciaArchivos/4to%20Trimestre%202016/Art.%2077%20XVI%20B%20Recursos%20Públicos/OCTUBRE%20A%20DICIEMBRE/Anexo%204.pdf

Aplicaciones | Inicio - PNT | Consulta por Sujeto... | Inicio | Criterios de I... | H. Congreso del Est... | Gobierno Municipal... | Directorio | Municip... | www.municipiochih...

Anexo 4

71792

OK

Chihuahua Meat

**CHIHUAHUA MEAT VISA QUALITY, S.A. DE C.V.**
AVE.OCTAVIO PAZ NO. 149
COL. COMPLEJO INDUSTRIAL CHIHUAHUA, CHIHUAHUA, CHIHUAHUA
TEL.: 52 (614) 442-93-00. C.P. 31136
R.F.C. CMV0408038P9

Comprobante: Factura
No. CVUF090708
Folio Fiscal
Fecha y Hora de Certificacion
2016-11-28T12:38:33
No. de Serie del Certificado del SAT
No. de Serie del CSD

REGIMEN FISCAL: REGIMEN GENERAL DE LEY DE PERSONAS MORALES

Vendido A
MUNICIPIO DE CHIHUAHUA
MINA No. Ext. 408
CENTRO
CHIHUAHUA , CHIHUAHUA
MCI651010V22 C.P. 31000

observaciones
9419

Este documento es una representacion impresa de un CFDI.
Lugar, fecha y hora de emisión: CHIHUAHUA, CHIHUAHUA A: 25/11/2016 11:37:00 a.m. 11:37:00

El pago de la contraprestación se hace en una sola exhibición

| FECHA FACTURA | PEDIDO CLIENTE | FECHA PEDIDO | PEDIDO INTERNO | NO. CLIENTE | VENDEDOR | CONDICIONES DE PAGO |
|---|---|---|---|---|---|---|
| 25/11/2016 11:37:00 a.r | | 25/11/2016 | 286188 | 00730 | ADMIN | CREDITO |

| CANT. | COD. ART. | UNIDADES | DESCRIPCIÓN | PRECIO UNIT. | IMPORTE TOTAL |
|---|---|---|---|---|---|
| 1,815.00 | 481 | KGS | PNA PCO AHUMADA S/H | 72.50 | 131,587.50 |

OFICIALIA MAYOR
RECIBIDO
25 NOV 2016
SUBDIRECCIÓN ADMINISTRATIVA

Se hace constar que este Dpto. recibió de conformidad los bienes y/o servicios que amparan la emisión de la presente factura y que se describen en la misma.
OFICIALIA MAYOR
*Relaciones Laborales*
Jefe del Departamento Administrativo
Nombre y firma Araceli Arballo

ES 12:45 p.m. 22/02/2019

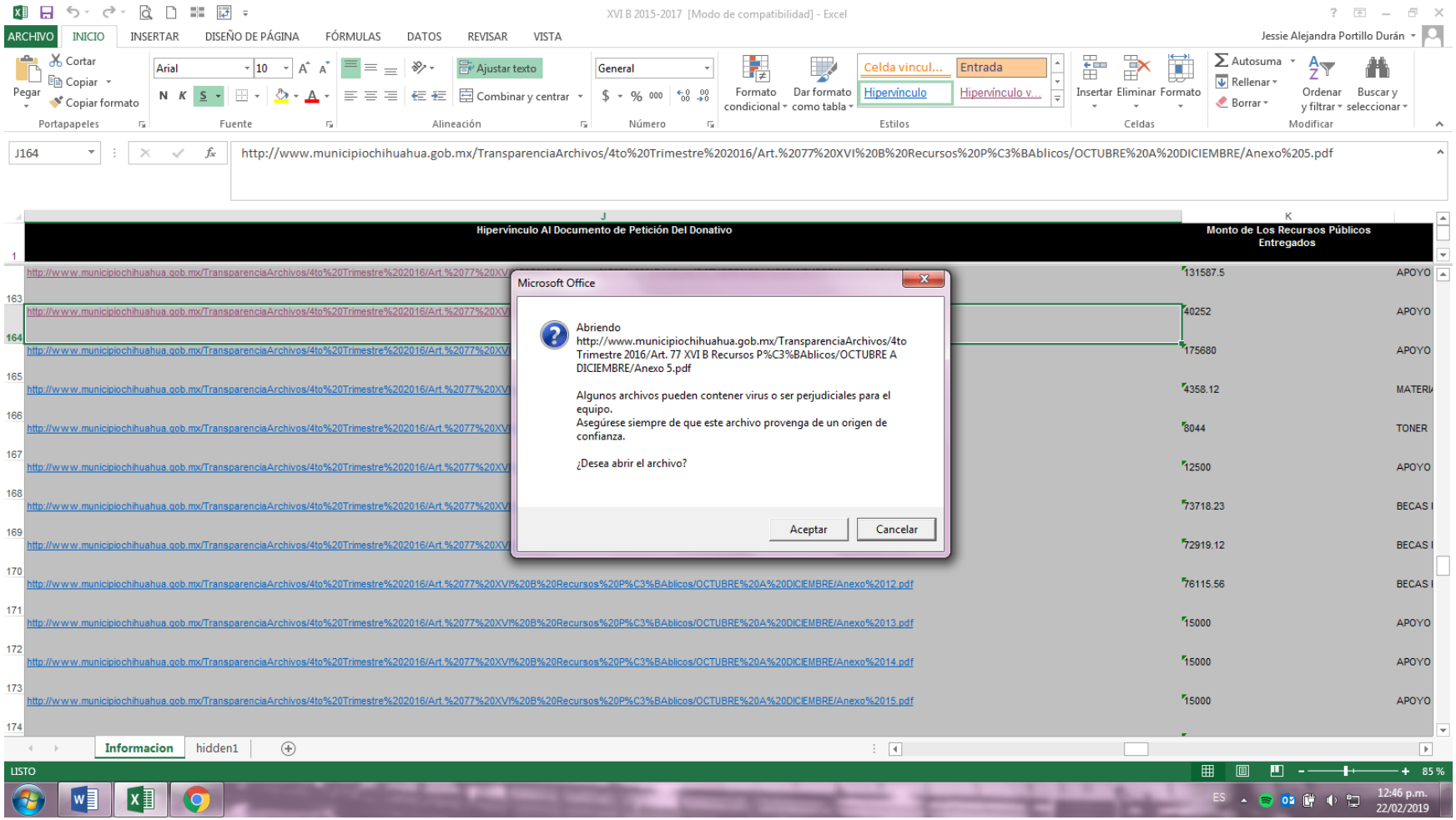
XVI B 2015-2017 [Modo de compatibilidad] - Excel
Jessie Alejandra Portillo Durán
J164
http://www.municipiochihuahua.gob.mx/TransparenciaArchivos/4to%20Trimestre%202016/Art.%2077%20XVI%20B%20Recursos%20P%C3%BAblicos/OCTUBRE%20A%20DICIEMBRE/Anexo%205.pdf
Hipervínculo Al Documento de Petición Del Donativo
Monto de Los Recursos Públicos Entregados
Microsoft Office
Abriendo http://www.municipiochihuahua.gob.mx/TransparenciaArchivos/4to Trimestre 2016/Art. 77 XVI B Recursos P%C3%BAblicos/OCTUBRE A DICIEMBRE/Anexo 5.pdf
Algunos archivos pueden contener virus o ser perjudiciales para el equipo.
Asegúrese siempre de que este archivo provenga de un origen de confianza.
¿Desea abrir el archivo?
Aceptar
Cancelar
Informacion
hidden1
LISTO
85 %
12:46 p.m.
22/02/2019

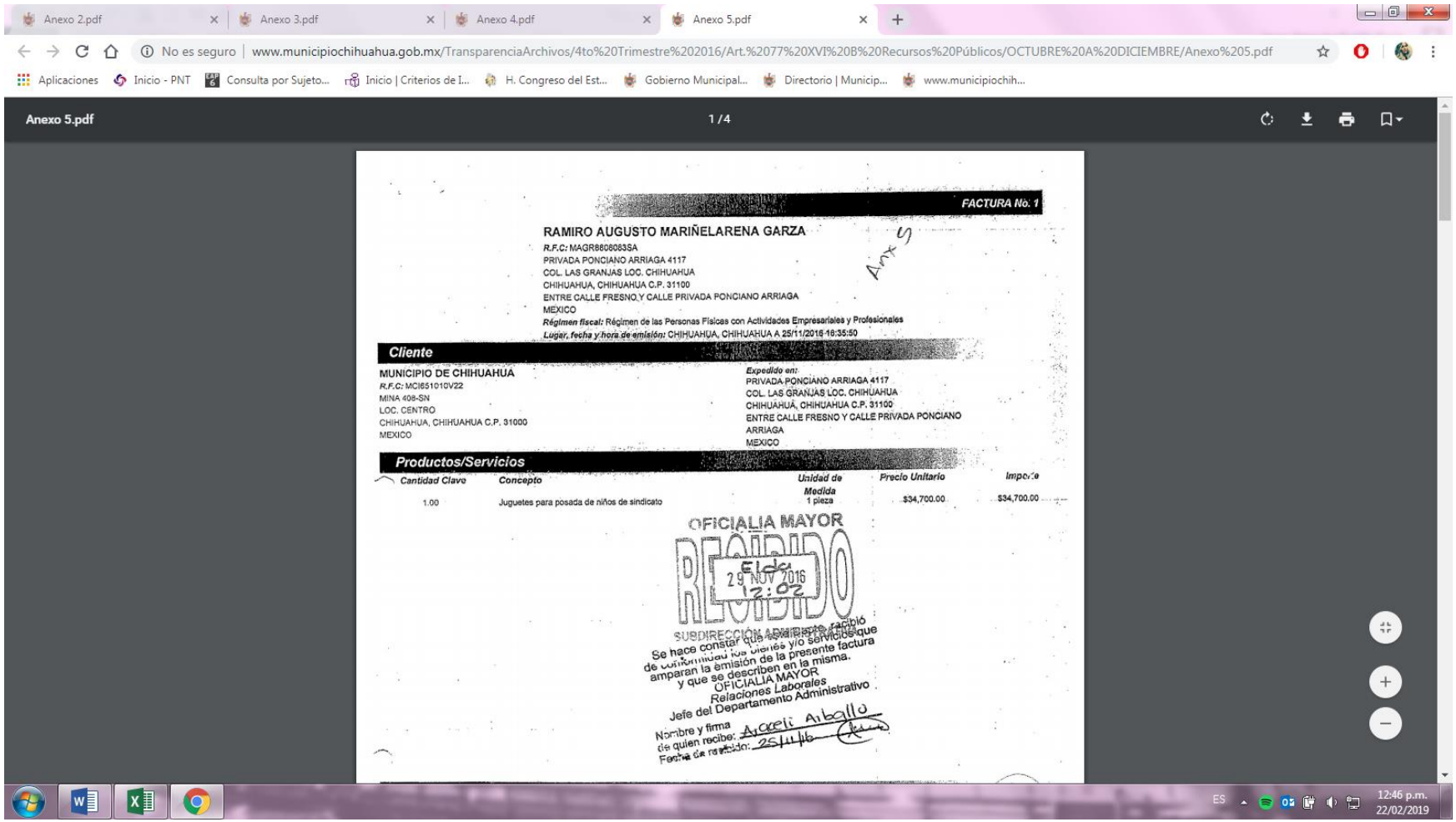
Anexo 2.pdf
Anexo 3.pdf
Anexo 4.pdf
Anexo 5.pdf
No es seguro | www.municipiochihuahua.gob.mx/TransparenciaArchivos/4to%20Trimestre%202016/Art.%2077%20XVI%20B%20Recursos%20Públicos/OCTUBRE%20A%20DICIEMBRE/Anexo%205.pdf
Aplicaciones
Inicio - PNT
Consulta por Sujeto...
Inicio | Criterios de I...
H. Congreso del Est...
Gobierno Municipal...
Directorio | Municip...
www.municipiochih...
Anexo 5.pdf
1 / 4
FACTURA No. 1
RAMIRO AUGUSTO MARIÑELARENA GARZA
R.F.C: MAGR8808083SA
PRIVADA PONCIANO ARRIAGA 4117
COL. LAS GRANJAS LOC. CHIHUAHUA
CHIHUAHUA, CHIHUAHUA C.P. 31100
ENTRE CALLE FRESNO Y CALLE PRIVADA PONCIANO ARRIAGA
MEXICO
Régimen fiscal: Régimen de las Personas Físicas con Actividades Empresariales y Profesionales
Lugar, fecha y hora de emisión: CHIHUAHUA, CHIHUAHUA A 25/11/2016 16:35:50
Anx 4
Cliente
MUNICIPIO DE CHIHUAHUA
R.F.C: MCI651010V22
MINA 408-SN
LOC. CENTRO
CHIHUAHUA, CHIHUAHUA C.P. 31000
MEXICO
Expedido en:
PRIVADA PONCIANO ARRIAGA 4117
COL. LAS GRANJAS LOC. CHIHUAHUA
CHIHUAHUA, CHIHUAHUA C.P. 31100
ENTRE CALLE FRESNO Y CALLE PRIVADA PONCIANO ARRIAGA
MEXICO
Productos/Servicios
Cantidad Clave
Concepto
Unidad de Medida
Precio Unitario
Importe
1.00
Juguetes para posada de niños de sindicato
1 pieza
$34,700.00
$34,700.00
OFICIALIA MAYOR
RECIBIDO
Elda
29 NOV 2016
12:02
SUBDIRECCIÓN ADMINISTRATIVA
Se hace constar que se recibió de conformidad los bienes y/o servicios que amparan la emisión de la presente factura y que se describen en la misma.
OFICIALIA MAYOR
Relaciones Laborales
Jefe del Departamento Administrativo
Nombre y firma de quien recibe: Araceli Aiballo
Fecha de recibido: 25/11/16
ES
12:46 p.m.
22/02/2019

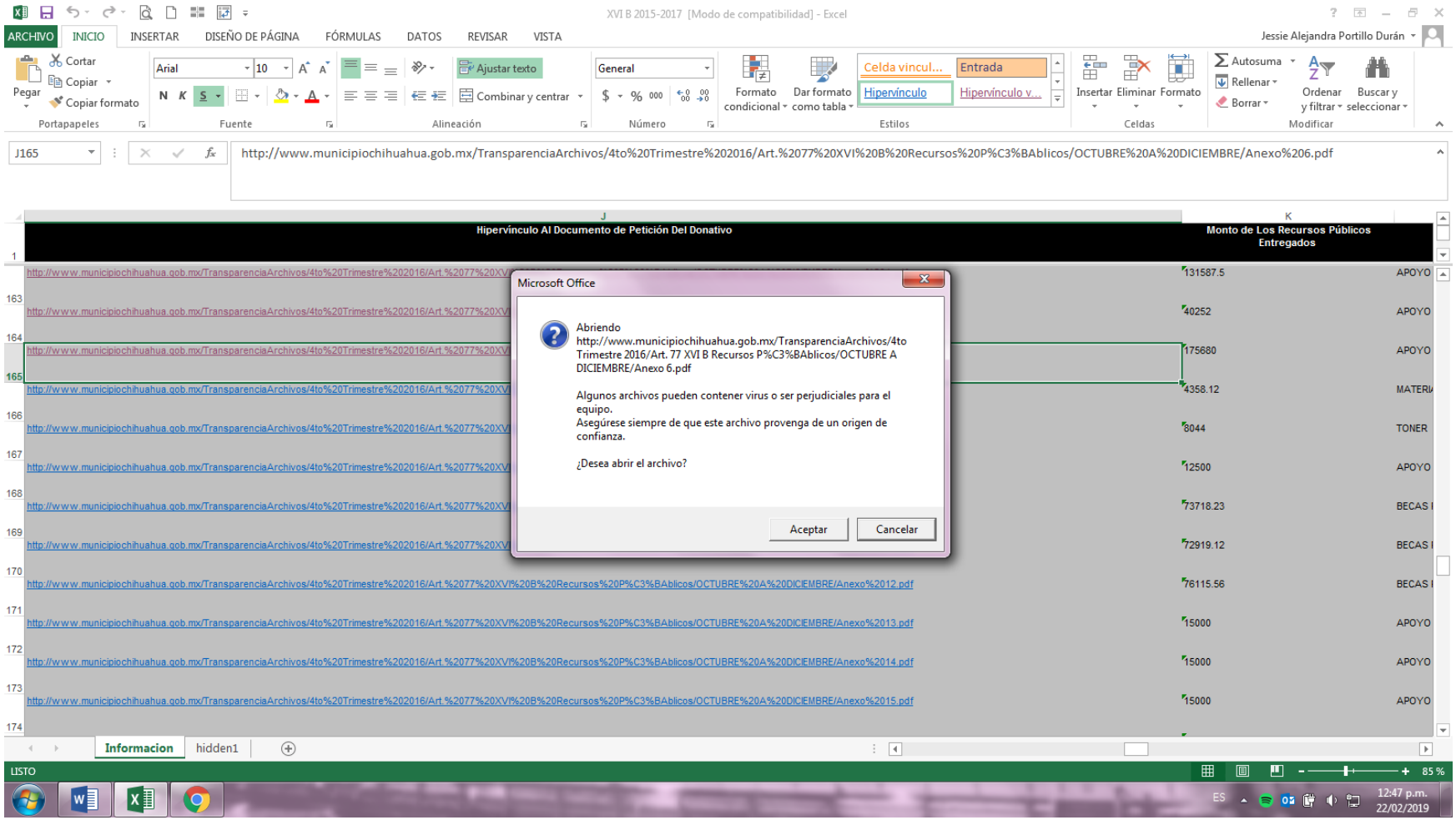
XVI B 2015-2017 [Modo de compatibilidad] - Excel
Jessie Alejandra Portillo Durán
J165
http://www.municipiochihuahua.gob.mx/TransparenciaArchivos/4to%20Trimestre%202016/Art.%2077%20XVI%20B%20Recursos%20P%C3%BAblicos/OCTUBRE%20A%20DICIEMBRE/Anexo%206.pdf
Hipervínculo Al Documento de Petición Del Donativo
Monto de Los Recursos Públicos Entregados
Microsoft Office
Abriendo http://www.municipiochihuahua.gob.mx/TransparenciaArchivos/4to Trimestre 2016/Art. 77 XVI B Recursos P%C3%BAblicos/OCTUBRE A DICIEMBRE/Anexo 6.pdf
Algunos archivos pueden contener virus o ser perjudiciales para el equipo.
Asegúrese siempre de que este archivo provenga de un origen de confianza.
¿Desea abrir el archivo?
Aceptar
Cancelar
Informacion
hidden1
LISTO
85 %
12:47 p.m.
22/02/2019

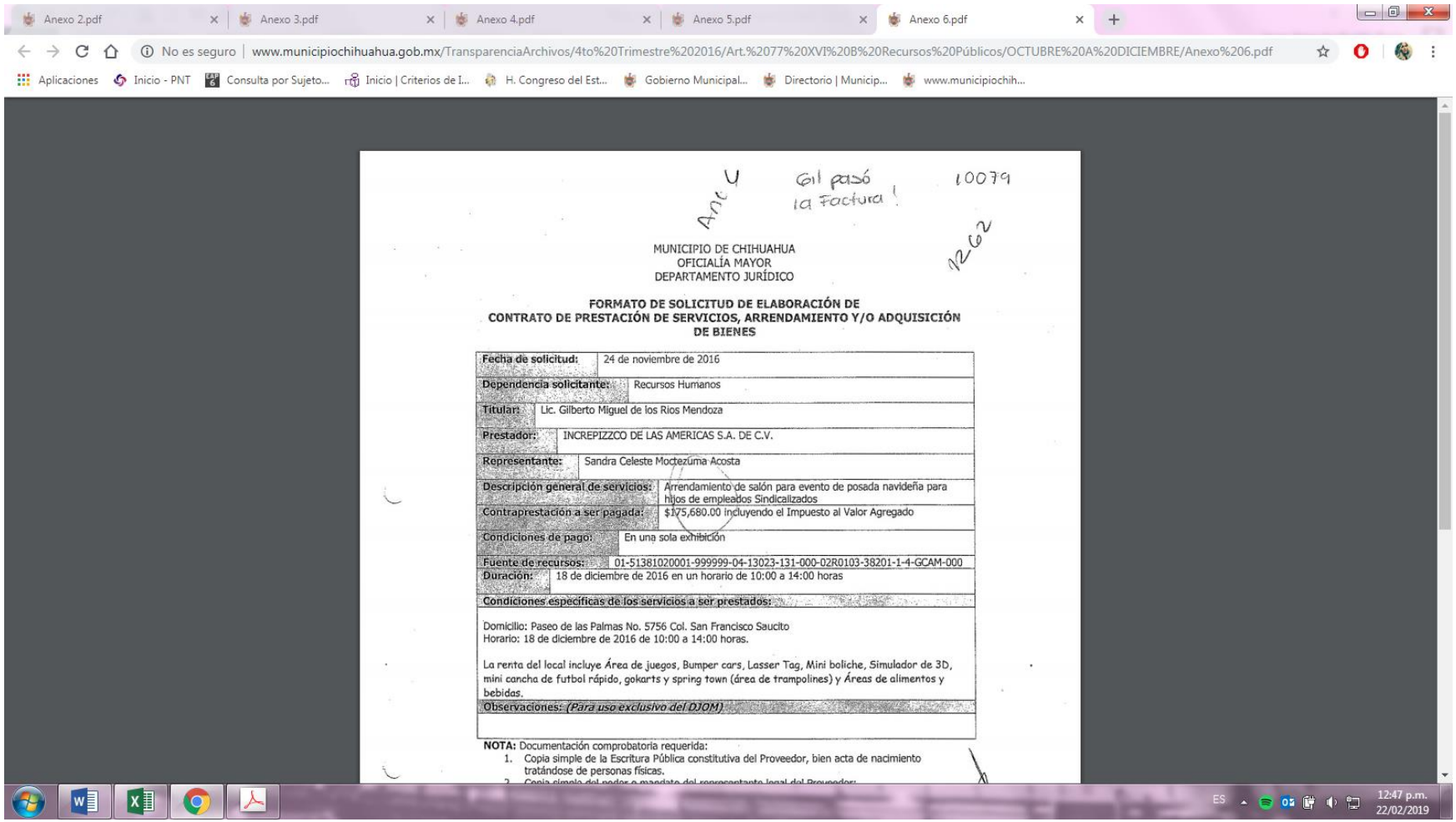

Anexo 2.pdf | Anexo 3.pdf | Anexo 4.pdf | Anexo 5.pdf | Anexo 6.pdf

No es seguro | www.municipiochihuahua.gob.mx/TransparenciaArchivos/4to%20Trimestre%202016/Art.%2077%20XVI%20B%20Recursos%20Públicos/OCTUBRE%20A%20DICIEMBRE/Anexo%206.pdf

Aplicaciones | Inicio - PNT | Consulta por Sujeto... | Inicio | Criterios de I... | H. Congreso del Est... | Gobierno Municipal... | Directorio | Municip... | www.municipiochih...

Anexo V

Gil pasó la Factura!

10079

1262

MUNICIPIO DE CHIHUAHUA
OFICIALÍA MAYOR
DEPARTAMENTO JURÍDICO

**FORMATO DE SOLICITUD DE ELABORACIÓN DE CONTRATO DE PRESTACIÓN DE SERVICIOS, ARRENDAMIENTO Y/O ADQUISICIÓN DE BIENES**

| | |
|---|---|
| **Fecha de solicitud:** | 24 de noviembre de 2016 |
| **Dependencia solicitante:** | Recursos Humanos |
| **Titular:** | Lic. Gilberto Miguel de los Rios Mendoza |
| **Prestador:** | INCREPIZZCO DE LAS AMERICAS S.A. DE C.V. |
| **Representante:** | Sandra Celeste Moctezuma Acosta |
| **Descripción general de servicios:** | Arrendamiento de salón para evento de posada navideña para hijos de empleados Sindicalizados |
| **Contraprestación a ser pagada:** | $175,680.00 incluyendo el Impuesto al Valor Agregado |
| **Condiciones de pago:** | En una sola exhibición |
| **Fuente de recursos:** | 01-51381020001-999999-04-13023-131-000-02R0103-38201-1-4-GCAM-000 |
| **Duración:** | 18 de diciembre de 2016 en un horario de 10:00 a 14:00 horas |

**Condiciones específicas de los servicios a ser prestados:**

Domicilio: Paseo de las Palmas No. 5756 Col. San Francisco Saucito
Horario: 18 de diciembre de 2016 de 10:00 a 14:00 horas.

La renta del local incluye Área de juegos, Bumper cars, Lasser Tag, Mini boliche, Simulador de 3D, mini cancha de futbol rápido, gokarts y spring town (área de trampolines) y Áreas de alimentos y bebidas.

**Observaciones:** ***(Para uso exclusivo del DJOM)***

**NOTA:** Documentación comprobatoria requerida:

1. Copia simple de la Escritura Pública constitutiva del Proveedor, bien acta de nacimiento tratándose de personas físicas.
2. Copia simple del poder o mandato del representante legal del Proveedor;

ES 12:47 p.m. 22/02/2019

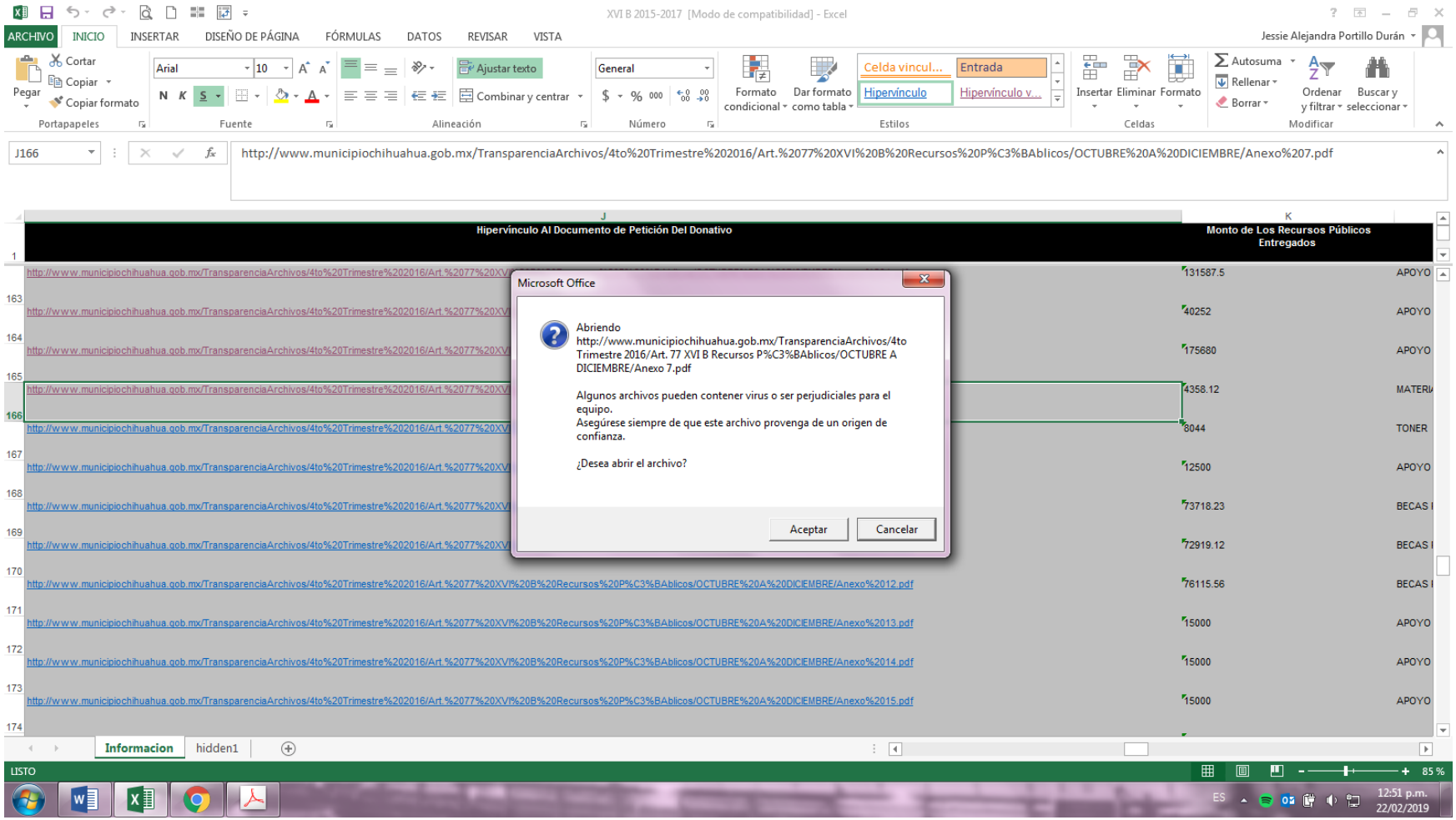
XVI B 2015-2017 [Modo de compatibilidad] - Excel
Jessie Alejandra Portillo Durán
J166
http://www.municipiochihuahua.gob.mx/TransparenciaArchivos/4to%20Trimestre%202016/Art.%2077%20XVI%20B%20Recursos%20P%C3%BAblicos/OCTUBRE%20A%20DICIEMBRE/Anexo%207.pdf
Hipervínculo Al Documento de Petición Del Donativo
Monto de Los Recursos Públicos Entregados
Microsoft Office
Abriendo http://www.municipiochihuahua.gob.mx/TransparenciaArchivos/4to Trimestre 2016/Art. 77 XVI B Recursos P%C3%BAblicos/OCTUBRE A DICIEMBRE/Anexo 7.pdf
Algunos archivos pueden contener virus o ser perjudiciales para el equipo.
Asegúrese siempre de que este archivo provenga de un origen de confianza.
¿Desea abrir el archivo?
Aceptar
Cancelar
131587.5
APOYO
40252
APOYO
175680
APOYO
4358.12
8044
TONER
12500
APOYO
73718.23
72919.12
76115.56
15000
APOYO
Informacion
hidden1
LISTO
85 %
12:51 p.m.
22/02/2019

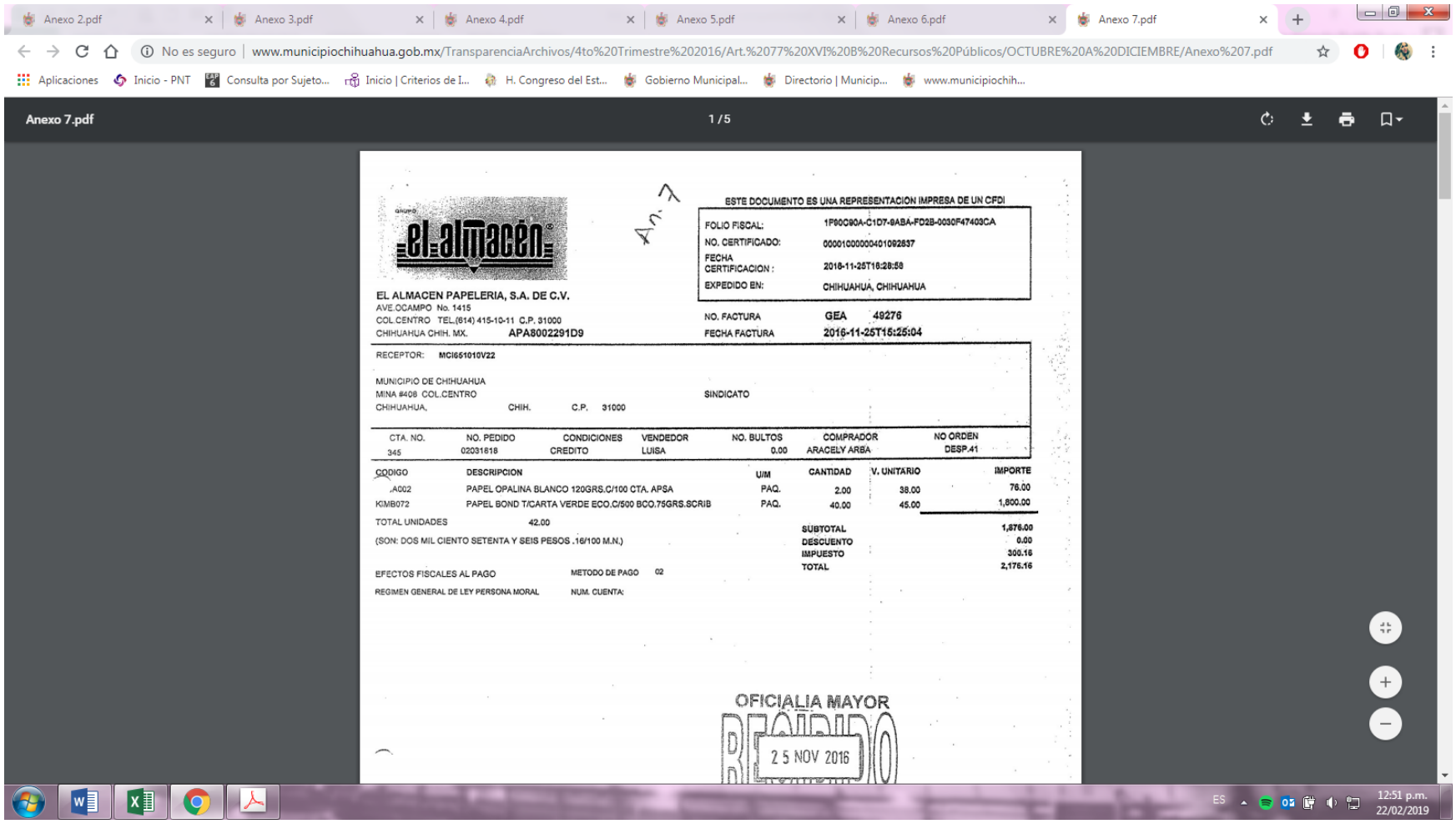
Anexo 2.pdf
Anexo 3.pdf
Anexo 4.pdf
Anexo 5.pdf
Anexo 6.pdf
Anexo 7.pdf
No es seguro | www.municipiochihuahua.gob.mx/TransparenciaArchivos/4to%20Trimestre%202016/Art.%2077%20XVI%20B%20Recursos%20Públicos/OCTUBRE%20A%20DICIEMBRE/Anexo%207.pdf
Aplicaciones
Inicio - PNT
Consulta por Sujeto...
Inicio | Criterios de I...
H. Congreso del Est...
Gobierno Municipal...
Directorio | Municip...
www.municipiochih...
Anexo 7.pdf
1 / 5
el almacén
An. 7
ESTE DOCUMENTO ES UNA REPRESENTACION IMPRESA DE UN CFDI
FOLIO FISCAL: 1F60C90A-C1D7-8ABA-FD2B-0030F47403CA
NO. CERTIFICADO: 00001000000401092837
FECHA CERTIFICACION : 2016-11-25T16:28:58
EXPEDIDO EN: CHIHUAHUA, CHIHUAHUA
EL ALMACEN PAPELERIA, S.A. DE C.V.
AVE.OCAMPO No. 1415
COL.CENTRO TEL.(614) 415-10-11 C.P. 31000
CHIHUAHUA CHIH. MX. APA8002291D9
NO. FACTURA GEA 49276
FECHA FACTURA 2016-11-25T15:25:04
RECEPTOR: MCI651010V22
MUNICIPIO DE CHIHUAHUA
MINA #408 COL.CENTRO
CHIHUAHUA, CHIH. C.P. 31000
SINDICATO
CTA. NO. 345
NO. PEDIDO 02031818
CONDICIONES CREDITO
VENDEDOR LUISA
NO. BULTOS 0.00
COMPRADOR ARACELY ARBA
NO ORDEN DESP.41
CODIGO
DESCRIPCION
U/M
CANTIDAD
V. UNITARIO
IMPORTE
.A002 PAPEL OPALINA BLANCO 120GRS.C/100 CTA. APSA PAQ. 2.00 38.00 76.00
KIMB072 PAPEL BOND T/CARTA VERDE ECO.C/500 BCO.75GRS.SCRIB PAQ. 40.00 45.00 1,800.00
TOTAL UNIDADES 42.00
(SON: DOS MIL CIENTO SETENTA Y SEIS PESOS .16/100 M.N.)
SUBTOTAL 1,876.00
DESCUENTO 0.00
IMPUESTO 300.16
TOTAL 2,176.16
EFECTOS FISCALES AL PAGO
METODO DE PAGO 02
REGIMEN GENERAL DE LEY PERSONA MORAL
NUM. CUENTA:
OFICIALIA MAYOR
RECIBIDO
25 NOV 2016
ES
12:51 p.m.
22/02/2019

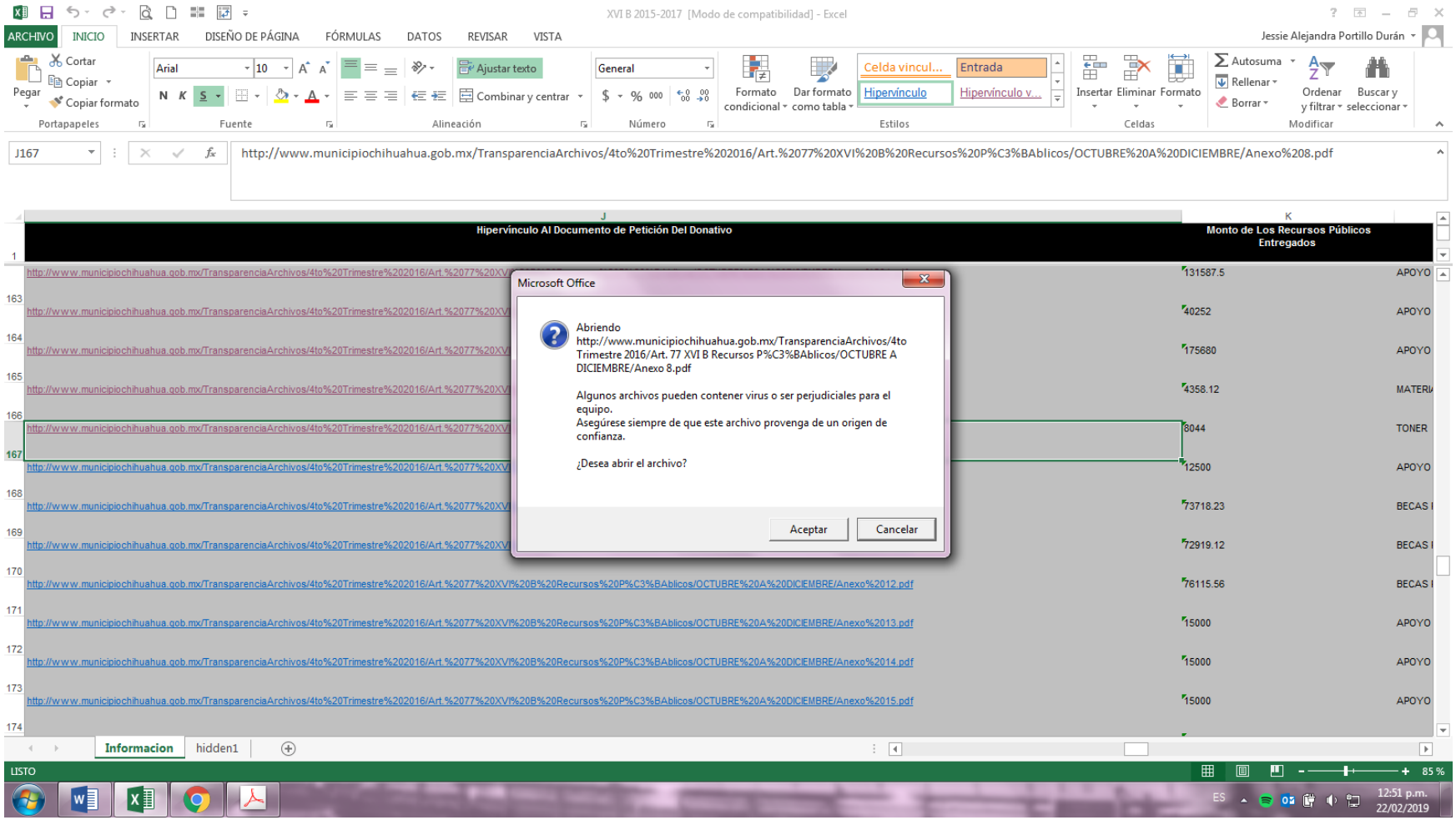
XVI B 2015-2017 [Modo de compatibilidad] - Excel
Jessie Alejandra Portillo Durán
J167
http://www.municipiochihuahua.gob.mx/TransparenciaArchivos/4to%20Trimestre%202016/Art.%2077%20XVI%20B%20Recursos%20P%C3%BAblicos/OCTUBRE%20A%20DICIEMBRE/Anexo%208.pdf
Hipervínculo Al Documento de Petición Del Donativo
Monto de Los Recursos Públicos Entregados
Microsoft Office
Abriendo http://www.municipiochihuahua.gob.mx/TransparenciaArchivos/4to Trimestre 2016/Art. 77 XVI B Recursos P%C3%BAblicos/OCTUBRE A DICIEMBRE/Anexo 8.pdf
Algunos archivos pueden contener virus o ser perjudiciales para el equipo.
Asegúrese siempre de que este archivo provenga de un origen de confianza.
¿Desea abrir el archivo?
Aceptar
Cancelar
Informacion
hidden1
LISTO
85 %
12:51 p.m.
22/02/2019

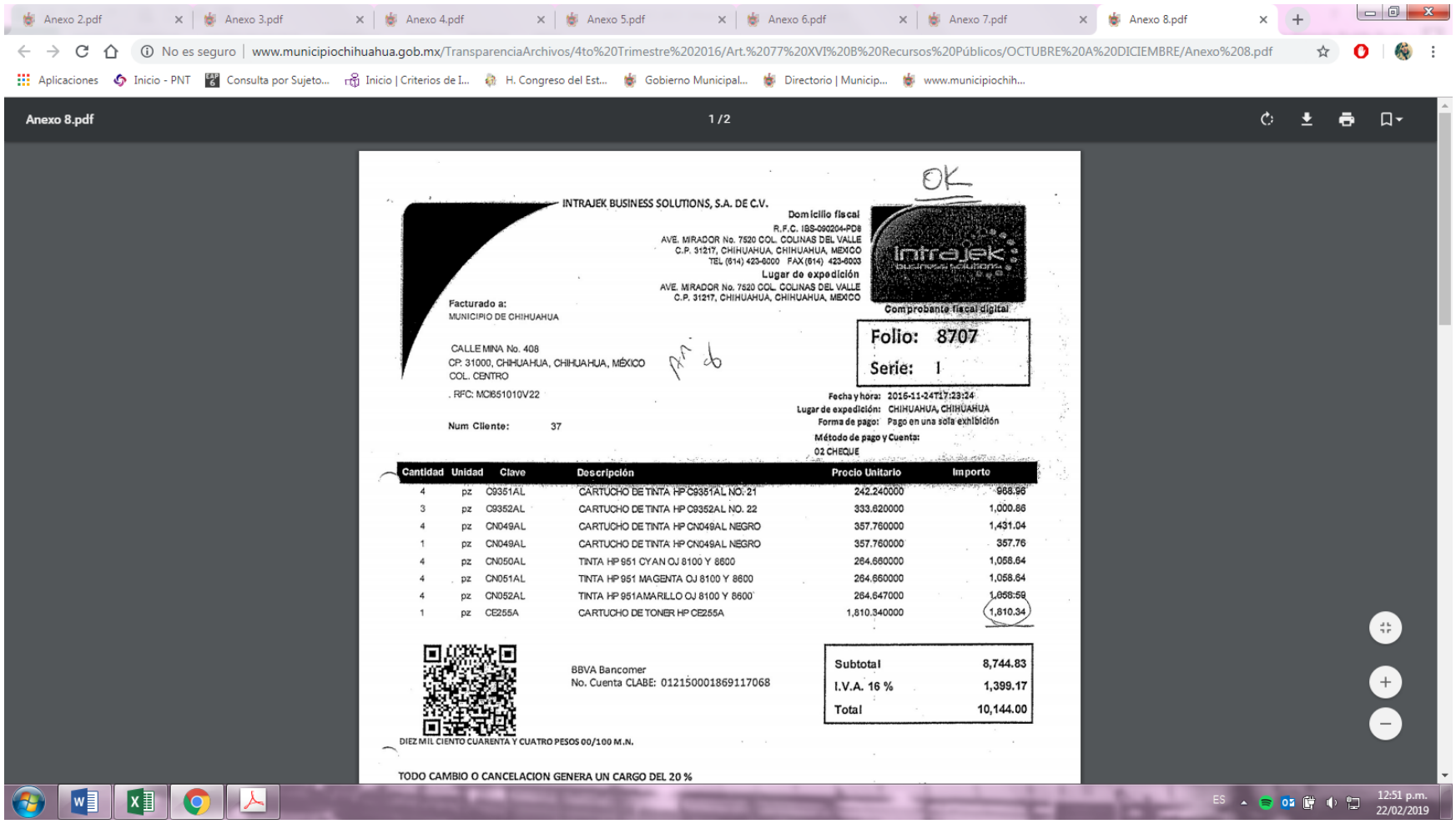
Anexo 2.pdf
Anexo 3.pdf
Anexo 4.pdf
Anexo 5.pdf
Anexo 6.pdf
Anexo 7.pdf
Anexo 8.pdf
No es seguro | www.municipiochihuahua.gob.mx/TransparenciaArchivos/4to%20Trimestre%202016/Art.%2077%20XVI%20B%20Recursos%20Públicos/OCTUBRE%20A%20DICIEMBRE/Anexo%208.pdf
Aplicaciones
Inicio - PNT
Consulta por Sujeto...
Inicio | Criterios de I...
H. Congreso del Est...
Gobierno Municipal...
Directorio | Municip...
www.municipiochih...
Anexo 8.pdf
1 / 2
OK
INTRAJEK BUSINESS SOLUTIONS, S.A. DE C.V.
Domicilio fiscal
R.F.C. IBS-090204-PD8
AVE. MIRADOR No. 7520 COL. COLINAS DEL VALLE
C.P. 31217, CHIHUAHUA, CHIHUAHUA, MEXICO
TEL (614) 423-6000 FAX (614) 423-6003
Lugar de expedición
AVE. MIRADOR No. 7520 COL. COLINAS DEL VALLE
C.P. 31217, CHIHUAHUA, CHIHUAHUA, MEXICO
Comprobante fiscal digital
Folio: 8707
Serie: I
Facturado a:
MUNICIPIO DE CHIHUAHUA
CALLE MINA No. 408
CP. 31000, CHIHUAHUA, CHIHUAHUA, MÉXICO
COL. CENTRO
. RFC: MCI851010V22
Num Cliente: 37
Fecha y hora: 2016-11-24T17:23:24
Lugar de expedición: CHIHUAHUA, CHIHUAHUA
Forma de pago: Pago en una sola exhibición
Método de pago y Cuenta:
02 CHEQUE
Cantidad Unidad Clave Descripción Precio Unitario Importe
4 pz C9351AL CARTUCHO DE TINTA HP C9351AL NO. 21 242.240000 968.96
3 pz C9352AL CARTUCHO DE TINTA HP C9352AL NO. 22 333.620000 1,000.86
4 pz CN049AL CARTUCHO DE TINTA HP CN049AL NEGRO 357.760000 1,431.04
1 pz CN049AL CARTUCHO DE TINTA HP CN049AL NEGRO 357.760000 357.76
4 pz CN050AL TINTA HP 951 CYAN OJ 8100 Y 8600 264.660000 1,058.64
4 pz CN051AL TINTA HP 951 MAGENTA OJ 8100 Y 8600 264.660000 1,058.64
4 pz CN052AL TINTA HP 951AMARILLO OJ 8100 Y 8600 264.647000 1,058.59
1 pz CE255A CARTUCHO DE TONER HP CE255A 1,810.340000 1,810.34
BBVA Bancomer
No. Cuenta CLABE: 012150001869117068
Subtotal 8,744.83
I.V.A. 16 % 1,399.17
Total 10,144.00
DIEZ MIL CIENTO CUARENTA Y CUATRO PESOS 00/100 M.N.
TODO CAMBIO O CANCELACION GENERA UN CARGO DEL 20 %
ES
12:51 p.m.
22/02/2019

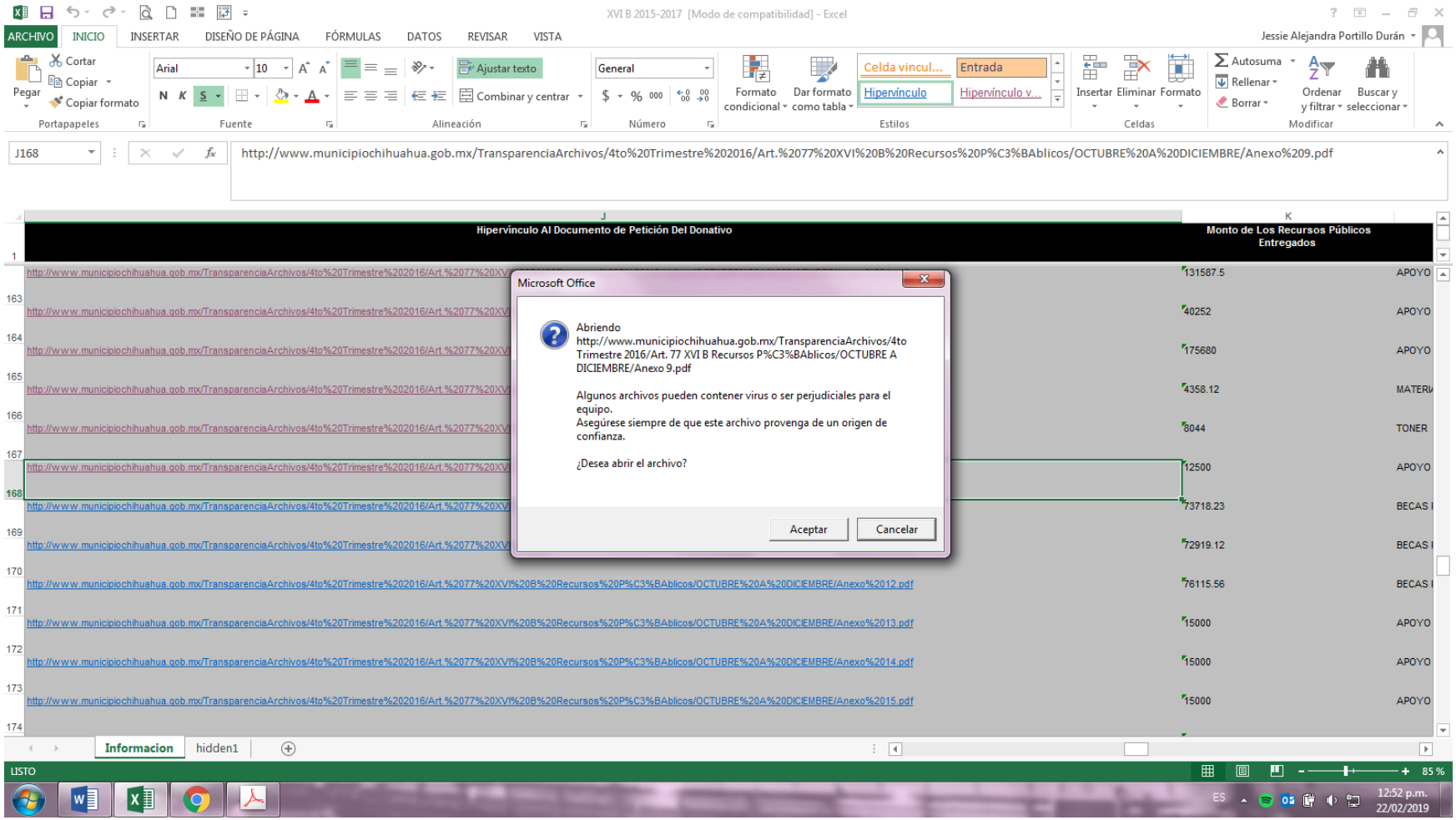
XVI B 2015-2017 [Modo de compatibilidad] - Excel
ARCHIVO
INICIO
INSERTAR
DISEÑO DE PÁGINA
FÓRMULAS
DATOS
REVISAR
VISTA
Jessie Alejandra Portillo Durán
J168
http://www.municipiochihuahua.gob.mx/TransparenciaArchivos/4to%20Trimestre%202016/Art.%2077%20XVI%20B%20Recursos%20P%C3%BAblicos/OCTUBRE%20A%20DICIEMBRE/Anexo%209.pdf
Hipervínculo Al Documento de Petición Del Donativo
Monto de Los Recursos Públicos Entregados
Microsoft Office
Abriendo
http://www.municipiochihuahua.gob.mx/TransparenciaArchivos/4to Trimestre 2016/Art. 77 XVI B Recursos P%C3%BAblicos/OCTUBRE A DICIEMBRE/Anexo 9.pdf
Algunos archivos pueden contener virus o ser perjudiciales para el equipo.
Asegúrese siempre de que este archivo provenga de un origen de confianza.
¿Desea abrir el archivo?
Aceptar
Cancelar
Informacion
hidden1
LISTO
85 %
12:52 p.m.
22/02/2019

CHIHUAHUA
Juntos, una mejor ciudad
GOBIERNO MUNICIPAL 2016-2018

**MUNICIPIO DE CHIHUAHUA**
**OFICIALÍA MAYOR**
**SOLICITUD DE PAGO**

Mpio. Solicitud de Pago GC
Fecha de impresión: 14-NOV-2016 19:33
Página: 1 de 1

Anexo 9

No. Orden de Compra: **9032**
Estado de Solicitud: **APROBADO**
Fecha última actualización: 14-NOV-2016 19:34:44
Depto. Solicitante: OFICIALIA MAYOR
C. Cuarta No. 2411
Chihuahua

Núm. de Proveedor: 707
Proveedor:
SIND. TRAB. AL SERV. MPIO. DE CHIH
DEZA Y ULLOA 414
SAN FELIPE, CP 31203
CHIHUAHUA, CHIH
TEL.
FAX

Comprador: ARACELI IVONNE ARBALLO DIAZ
Descripción: APOYO ECONOMICO PARA PEREGRINACION LA CUAL SE LLEVARA A CABO EL DIA 8 DE DICIEMBRE DE 2016

| LINEA | CLAVE ARTÍCULO | DESCRIPCIÓN / COMBINACIÓN CONTABLE | FECHA CONTABLE | UDM | CANTIDAD | PCIO. UNIT. C / IVA | IMPORTE |
|---|---|---|---|---|---|---|---|
| 1 | 4430201001 | AYUDAS SOCIALES A INSTITUCIONES Y AGRUPACIONES DE AP<br>01-52431010002-999999-04-13023-131-000-02E1202-44302-<br>1-4-GCAM-000<br>AYUDAS SOCIALES A INSTITUCIONES Y AGRUPACIONES DE AP | 14/11/16 | UNIDAD | 1.00 | 12,500.00 | 12,500.00 |

TOTAL CON IVA INCLUIDO: $ 12,500.00

NOTA:

DIRECTOR DE LA DEPENDENCIA

CHIHUAHUA
Juntos, una mejor ciudad
GOBIERNO MUNICIPAL 2016-2018
OFICIALIA MAYOR
SUB-DIRECCION DE
RECURSOS HUMANOS

RESPONSABLE ÁREA ADMINISTRATIVA

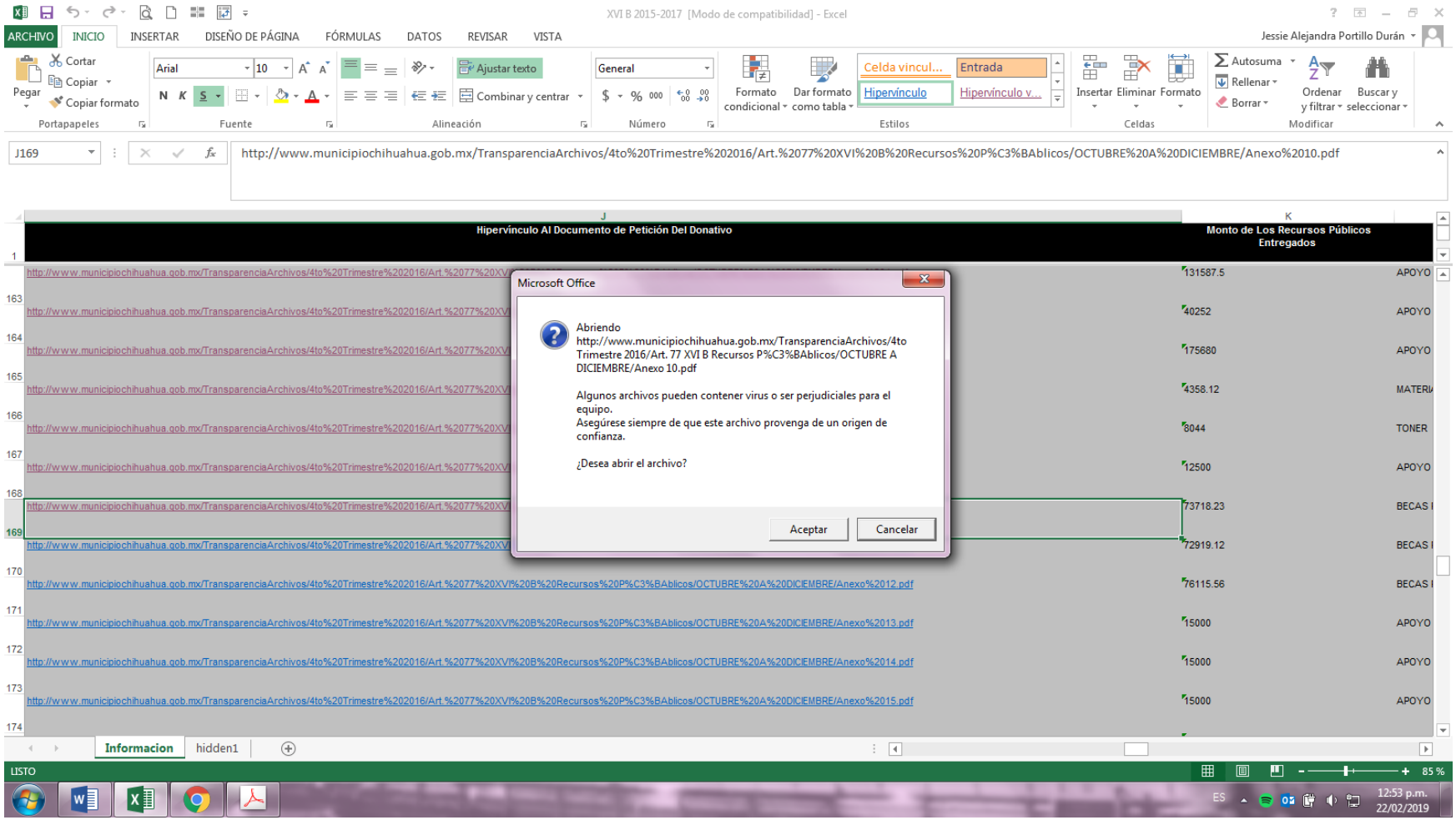
XVI B 2015-2017 [Modo de compatibilidad] - Excel
Jessie Alejandra Portillo Durán
J169
http://www.municipiochihuahua.gob.mx/TransparenciaArchivos/4to%20Trimestre%202016/Art.%2077%20XVI%20B%20Recursos%20P%C3%BAblicos/OCTUBRE%20A%20DICIEMBRE/Anexo%2010.pdf
Hipervínculo Al Documento de Petición Del Donativo
Monto de Los Recursos Públicos Entregados
Microsoft Office
Abriendo http://www.municipiochihuahua.gob.mx/TransparenciaArchivos/4to Trimestre 2016/Art. 77 XVI B Recursos P%C3%BAblicos/OCTUBRE A DICIEMBRE/Anexo 10.pdf
Algunos archivos pueden contener virus o ser perjudiciales para el equipo.
Asegúrese siempre de que este archivo provenga de un origen de confianza.
¿Desea abrir el archivo?
Aceptar
Cancelar
http://www.municipiochihuahua.gob.mx/TransparenciaArchivos/4to%20Trimestre%202016/Art.%2077%20XVI%20B%20Recursos%20P%C3%BAblicos/OCTUBRE%20A%20DICIEMBRE/Anexo%2012.pdf
http://www.municipiochihuahua.gob.mx/TransparenciaArchivos/4to%20Trimestre%202016/Art.%2077%20XVI%20B%20Recursos%20P%C3%BAblicos/OCTUBRE%20A%20DICIEMBRE/Anexo%2013.pdf
http://www.municipiochihuahua.gob.mx/TransparenciaArchivos/4to%20Trimestre%202016/Art.%2077%20XVI%20B%20Recursos%20P%C3%BAblicos/OCTUBRE%20A%20DICIEMBRE/Anexo%2014.pdf
http://www.municipiochihuahua.gob.mx/TransparenciaArchivos/4to%20Trimestre%202016/Art.%2077%20XVI%20B%20Recursos%20P%C3%BAblicos/OCTUBRE%20A%20DICIEMBRE/Anexo%2015.pdf
Informacion
hidden1
LISTO
85 %
12:53 p.m.
22/02/2019

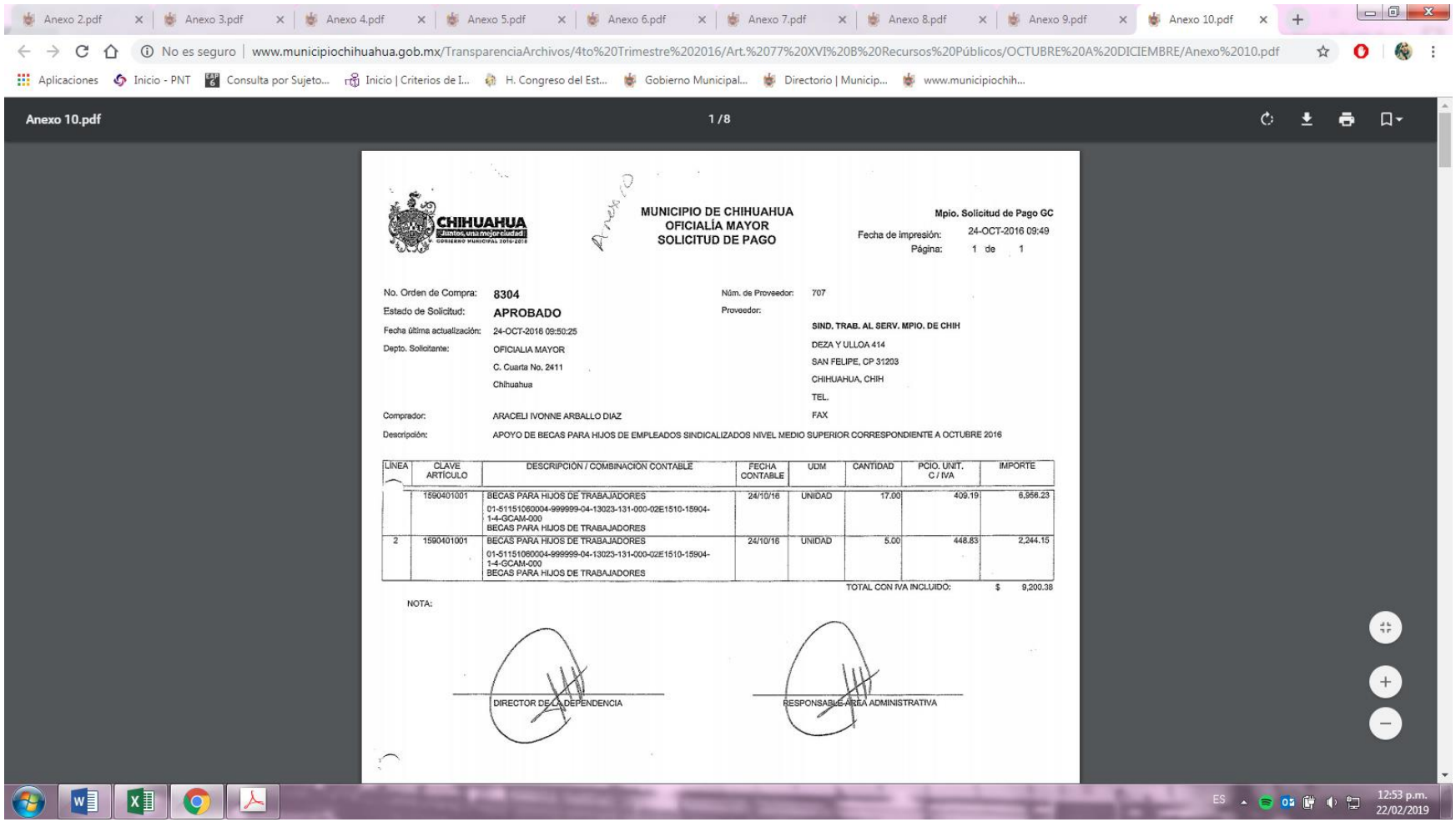
Anexo 2.pdf
Anexo 3.pdf
Anexo 4.pdf
Anexo 5.pdf
Anexo 6.pdf
Anexo 7.pdf
Anexo 8.pdf
Anexo 9.pdf
Anexo 10.pdf
No es seguro | www.municipiochihuahua.gob.mx/TransparenciaArchivos/4to%20Trimestre%202016/Art.%2077%20XVI%20B%20Recursos%20Públicos/OCTUBRE%20A%20DICIEMBRE/Anexo%2010.pdf
Aplicaciones
Inicio - PNT
Consulta por Sujeto...
Inicio | Criterios de I...
H. Congreso del Est...
Gobierno Municipal...
Directorio | Municip...
www.municipiochih...
Anexo 10.pdf
1 / 8
CHIHUAHUA
Juntos, una mejor ciudad
GOBIERNO MUNICIPAL 2016-2018
Anexo 10
MUNICIPIO DE CHIHUAHUA
OFICIALÍA MAYOR
SOLICITUD DE PAGO
Mpio. Solicitud de Pago GC
Fecha de impresión: 24-OCT-2016 09:49
Página: 1 de 1
No. Orden de Compra: 8304
Estado de Solicitud: APROBADO
Fecha última actualización: 24-OCT-2016 09:50:25
Depto. Solicitante: OFICIALIA MAYOR
C. Cuarta No. 2411
Chihuahua
Núm. de Proveedor: 707
Proveedor:
SIND. TRAB. AL SERV. MPIO. DE CHIH
DEZA Y ULLOA 414
SAN FELIPE, CP 31203
CHIHUAHUA, CHIH
TEL.
FAX
Comprador: ARACELI IVONNE ARBALLO DIAZ
Descripción: APOYO DE BECAS PARA HIJOS DE EMPLEADOS SINDICALIZADOS NIVEL MEDIO SUPERIOR CORRESPONDIENTE A OCTUBRE 2016
LÍNEA
CLAVE ARTÍCULO
DESCRIPCIÓN / COMBINACIÓN CONTABLE
FECHA CONTABLE
UDM
CANTIDAD
PCIO. UNIT. C / IVA
IMPORTE
1590401001
BECAS PARA HIJOS DE TRABAJADORES
01-51151060004-999999-04-13023-131-000-02E1510-15904-1-4-GCAM-000
BECAS PARA HIJOS DE TRABAJADORES
24/10/16
UNIDAD
17.00
409.19
6,956.23
2
1590401001
BECAS PARA HIJOS DE TRABAJADORES
01-51151060004-999999-04-13023-131-000-02E1510-15904-1-4-GCAM-000
BECAS PARA HIJOS DE TRABAJADORES
24/10/16
UNIDAD
5.00
448.83
2,244.15
TOTAL CON IVA INCLUIDO: $ 9,200.38
NOTA:
DIRECTOR DE LA DEPENDENCIA
RESPONSABLE ÁREA ADMINISTRATIVA
ES
12:53 p.m.
22/02/2019

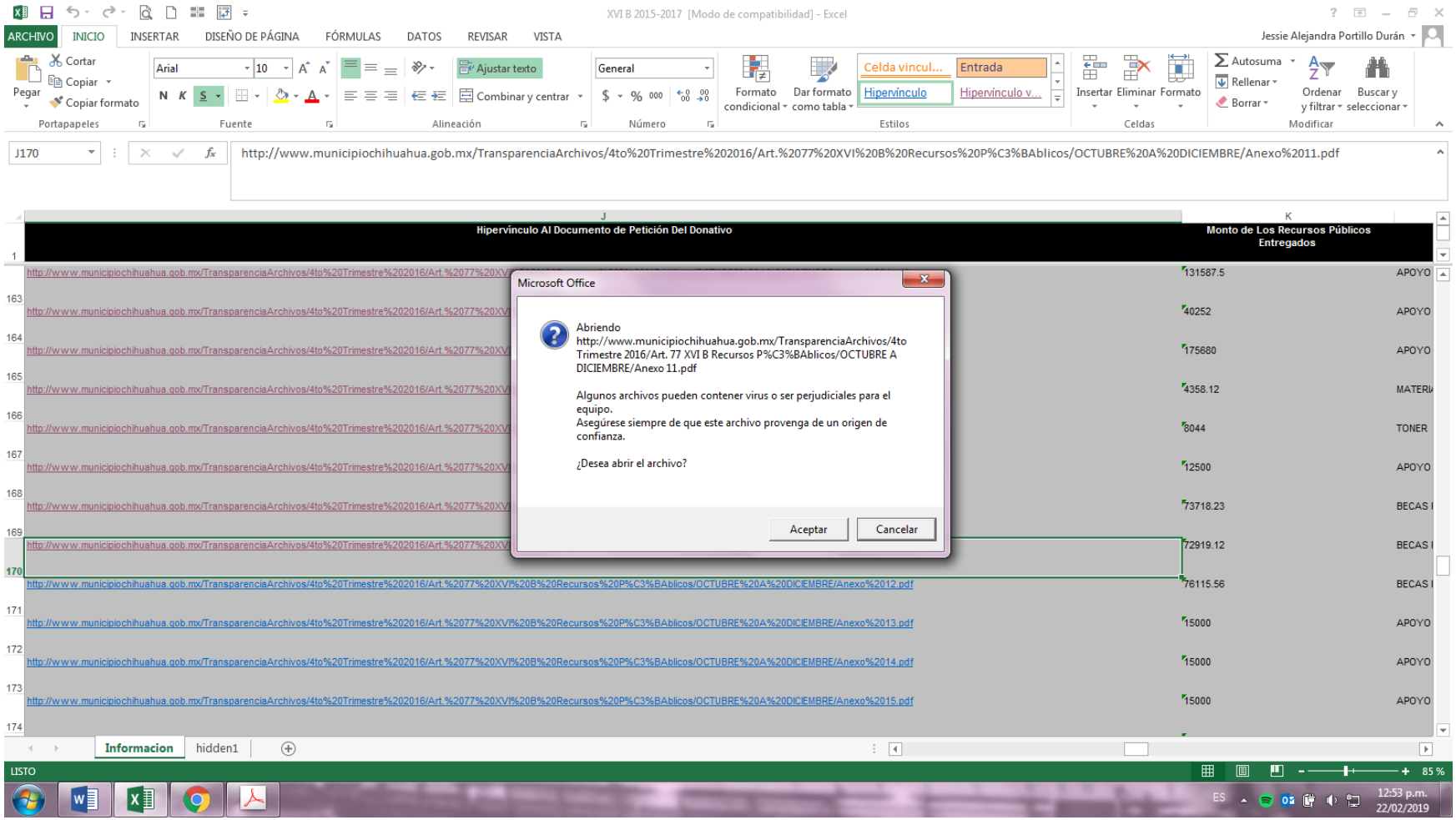
XVI B 2015-2017 [Modo de compatibilidad] - Excel
Jessie Alejandra Portillo Durán
J170
http://www.municipiochihuahua.gob.mx/TransparenciaArchivos/4to%20Trimestre%202016/Art.%2077%20XVI%20B%20Recursos%20P%C3%BAblicos/OCTUBRE%20A%20DICIEMBRE/Anexo%2011.pdf
Hipervínculo Al Documento de Petición Del Donativo
Monto de Los Recursos Públicos Entregados
Microsoft Office
Abriendo http://www.municipiochihuahua.gob.mx/TransparenciaArchivos/4to Trimestre 2016/Art. 77 XVI B Recursos P%C3%BAblicos/OCTUBRE A DICIEMBRE/Anexo 11.pdf
Algunos archivos pueden contener virus o ser perjudiciales para el equipo.
Asegúrese siempre de que este archivo provenga de un origen de confianza.
¿Desea abrir el archivo?
Aceptar
Cancelar
Informacion
hidden1
LISTO
85 %
12:53 p.m.
22/02/2019

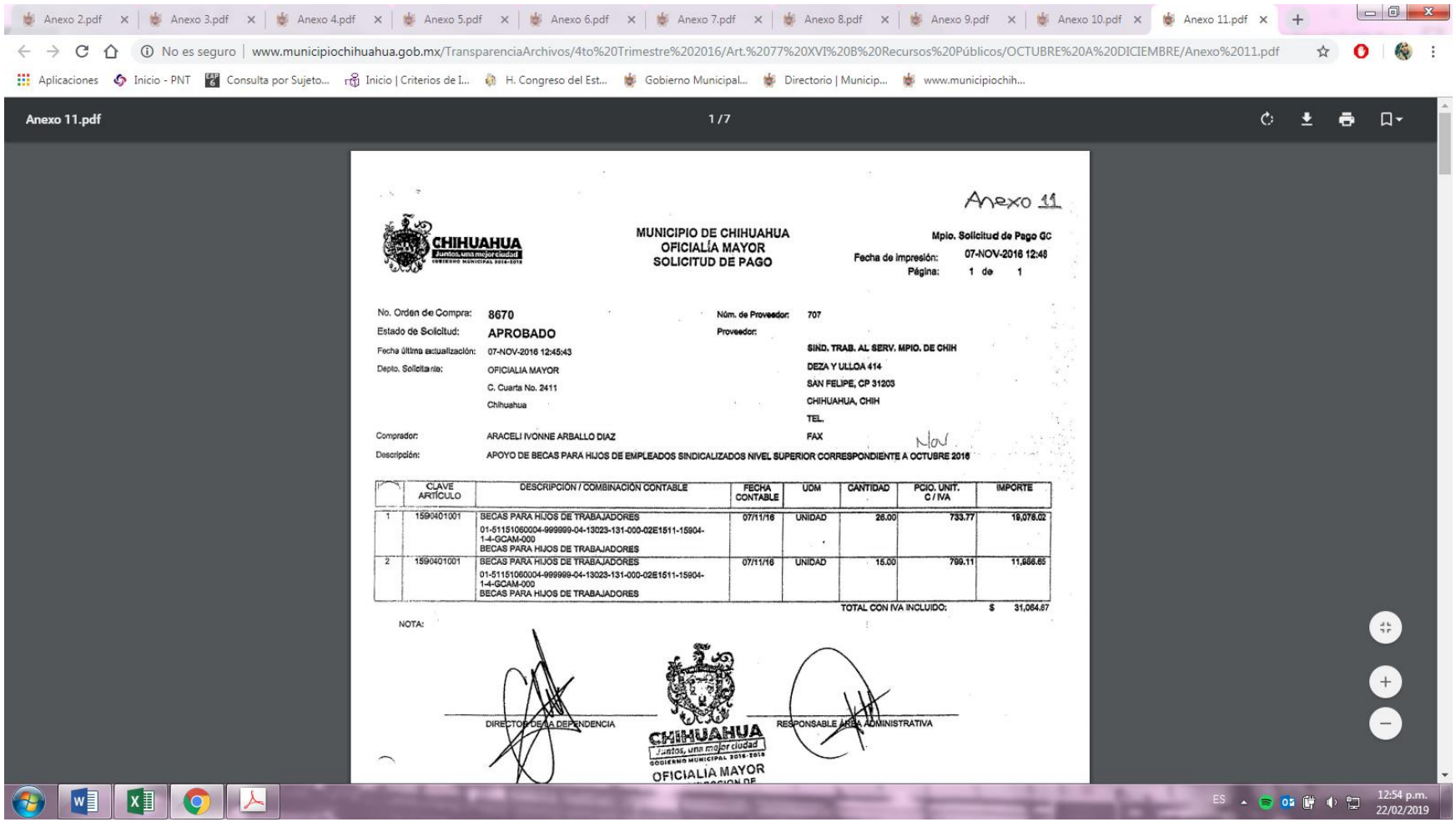

Anexo 2.pdf | Anexo 3.pdf | Anexo 4.pdf | Anexo 5.pdf | Anexo 6.pdf | Anexo 7.pdf | Anexo 8.pdf | Anexo 9.pdf | Anexo 10.pdf | Anexo 11.pdf

No es seguro | www.municipiochihuahua.gob.mx/TransparenciaArchivos/4to%20Trimestre%202016/Art.%2077%20XVI%20B%20Recursos%20Públicos/OCTUBRE%20A%20DICIEMBRE/Anexo%2011.pdf

Aplicaciones | Inicio - PNT | Consulta por Sujeto... | Inicio | Criterios de I... | H. Congreso del Est... | Gobierno Municipal... | Directorio | Municip... | www.municipiochih...

Anexo 11.pdf 1 / 7

Anexo 11

CHIHUAHUA Juntos, una mejor ciudad GOBIERNO MUNICIPAL 2016-2018

**MUNICIPIO DE CHIHUAHUA**
**OFICIALÍA MAYOR**
**SOLICITUD DE PAGO**

Mpio. Solicitud de Pago GC
Fecha de impresión: 07-NOV-2016 12:48
Página: 1 de 1

No. Orden de Compra: 8670
Estado de Solicitud: APROBADO
Fecha última actualización: 07-NOV-2016 12:45:43
Depto. Solicitante: OFICIALIA MAYOR
C. Cuarta No. 2411
Chihuahua

Comprador: ARACELI IVONNE ARBALLO DIAZ
Descripción: APOYO DE BECAS PARA HIJOS DE EMPLEADOS SINDICALIZADOS NIVEL SUPERIOR CORRESPONDIENTE A OCTUBRE 2016

Núm. de Proveedor: 707
Proveedor:
SIND. TRAB. AL SERV. MPIO. DE CHIH
DEZA Y ULLOA 414
SAN FELIPE, CP 31203
CHIHUAHUA, CHIH
TEL.
FAX

| | CLAVE ARTÍCULO | DESCRIPCIÓN / COMBINACIÓN CONTABLE | FECHA CONTABLE | UDM | CANTIDAD | PCIO. UNIT. C / IVA | IMPORTE |
|---|---|---|---|---|---|---|---|
| 1 | 1590401001 | BECAS PARA HIJOS DE TRABAJADORES<br>01-51151060004-999999-04-13023-131-000-02E1511-15904-1-4-GCAM-000<br>BECAS PARA HIJOS DE TRABAJADORES | 07/11/16 | UNIDAD | 26.00 | 733.77 | 19,078.02 |
| 2 | 1590401001 | BECAS PARA HIJOS DE TRABAJADORES<br>01-51151060004-999999-04-13023-131-000-02E1511-15904-1-4-GCAM-000<br>BECAS PARA HIJOS DE TRABAJADORES | 07/11/16 | UNIDAD | 15.00 | 799.11 | 11,986.65 |
| | | | | | | TOTAL CON IVA INCLUIDO: | $ 31,064.67 |

NOTA:

DIRECTOR DE LA DEPENDENCIA

CHIHUAHUA Juntos, una mejor ciudad GOBIERNO MUNICIPAL 2016-2018
OFICIALÍA MAYOR

RESPONSABLE ÁREA ADMINISTRATIVA

ES 12:54 p.m. 22/02/2019

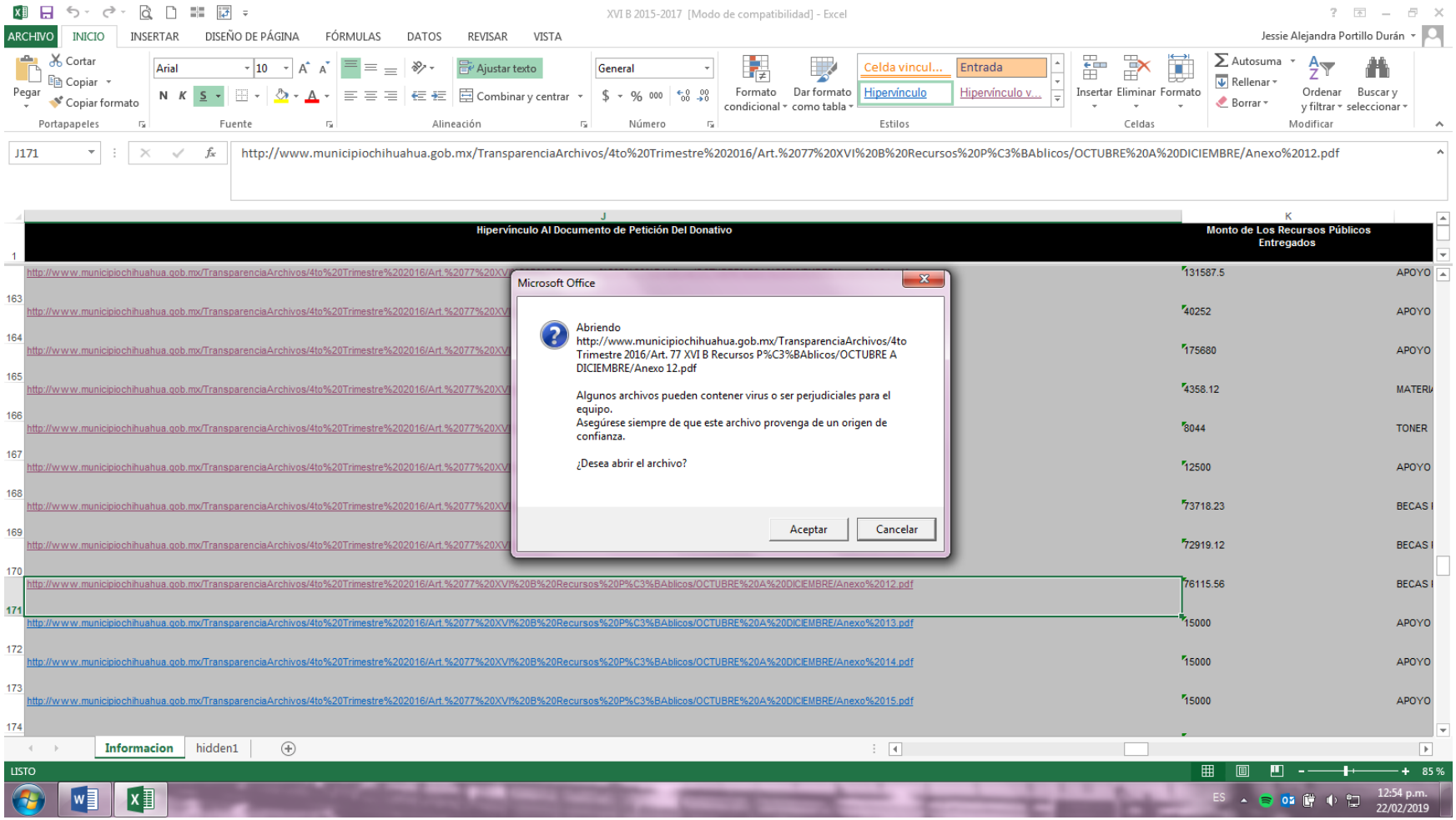
XVI B 2015-2017 [Modo de compatibilidad] - Excel
Jessie Alejandra Portillo Durán
J171
http://www.municipiochihuahua.gob.mx/TransparenciaArchivos/4to%20Trimestre%202016/Art.%2077%20XVI%20B%20Recursos%20P%C3%BAblicos/OCTUBRE%20A%20DICIEMBRE/Anexo%2012.pdf
Hipervínculo Al Documento de Petición Del Donativo
Monto de Los Recursos Públicos Entregados
Microsoft Office
Abriendo http://www.municipiochihuahua.gob.mx/TransparenciaArchivos/4to Trimestre 2016/Art. 77 XVI B Recursos P%C3%BAblicos/OCTUBRE A DICIEMBRE/Anexo 12.pdf
Algunos archivos pueden contener virus o ser perjudiciales para el equipo.
Asegúrese siempre de que este archivo provenga de un origen de confianza.
¿Desea abrir el archivo?
Aceptar
Cancelar
131587.5 APOYO
40252 APOYO
175680 APOYO
4358.12 MATERI
8044 TONER
12500 APOYO
73718.23 BECAS
72919.12 BECAS
76115.56 BECAS
15000 APOYO
15000 APOYO
15000 APOYO
Informacion
hidden1
LISTO
85 %
12:54 p.m.
22/02/2019

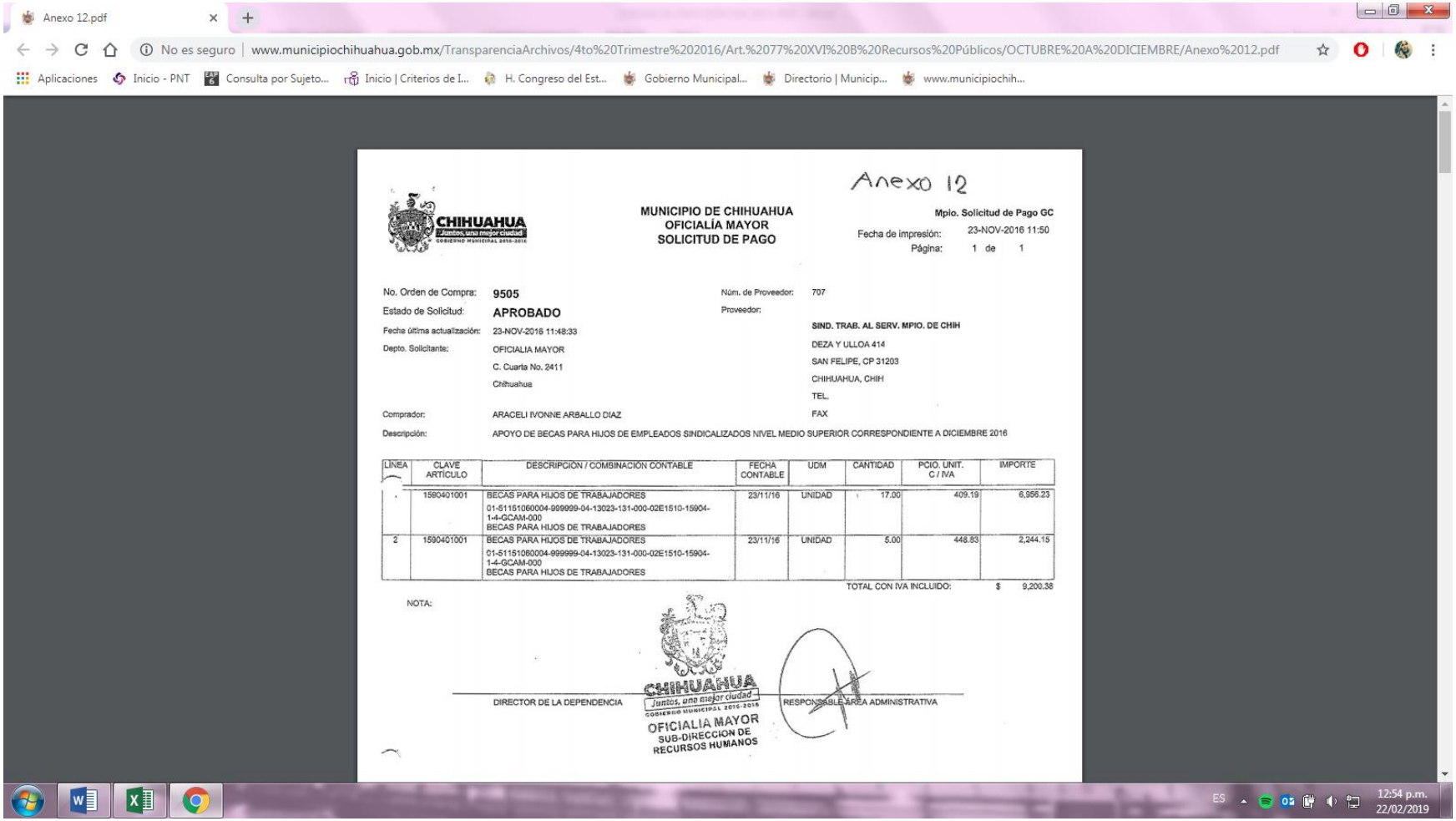

Anexo 12.pdf

No es seguro | www.municipiochihuahua.gob.mx/TransparenciaArchivos/4to%20Trimestre%202016/Art.%2077%20XVI%20B%20Recursos%20Públicos/OCTUBRE%20A%20DICIEMBRE/Anexo%2012.pdf

Aplicaciones | Inicio - PNT | Consulta por Sujeto... | Inicio | Criterios de I... | H. Congreso del Est... | Gobierno Municipal... | Directorio | Municip... | www.municipiochih...

Anexo 12

CHIHUAHUA
Juntos, una mejor ciudad
GOBIERNO MUNICIPAL 2016-2018

**MUNICIPIO DE CHIHUAHUA**
**OFICIALÍA MAYOR**
**SOLICITUD DE PAGO**

Mpio. Solicitud de Pago GC
Fecha de impresión: 23-NOV-2016 11:50
Página: 1 de 1

No. Orden de Compra: **9505**
Estado de Solicitud: **APROBADO**
Fecha última actualización: 23-NOV-2016 11:48:33
Depto. Solicitante: OFICIALIA MAYOR
C. Cuarta No. 2411
Chihuahua

Núm. de Proveedor: 707
Proveedor:
**SIND. TRAB. AL SERV. MPIO. DE CHIH**
DEZA Y ULLOA 414
SAN FELIPE, CP 31203
CHIHUAHUA, CHIH
TEL.
FAX

Comprador: ARACELI IVONNE ARBALLO DIAZ
Descripción: APOYO DE BECAS PARA HIJOS DE EMPLEADOS SINDICALIZADOS NIVEL MEDIO SUPERIOR CORRESPONDIENTE A DICIEMBRE 2016

| LINEA | CLAVE ARTÍCULO | DESCRIPCIÓN / COMBINACIÓN CONTABLE | FECHA CONTABLE | UDM | CANTIDAD | PCIO. UNIT. C / IVA | IMPORTE |
|---|---|---|---|---|---|---|---|
| 1 | 1590401001 | BECAS PARA HIJOS DE TRABAJADORES<br>01-51151060004-999999-04-13023-131-000-02E1510-15904-1-4-GCAM-000<br>BECAS PARA HIJOS DE TRABAJADORES | 23/11/16 | UNIDAD | 17.00 | 409.19 | 6,956.23 |
| 2 | 1590401001 | BECAS PARA HIJOS DE TRABAJADORES<br>01-51151060004-999999-04-13023-131-000-02E1510-15904-1-4-GCAM-000<br>BECAS PARA HIJOS DE TRABAJADORES | 23/11/16 | UNIDAD | 5.00 | 448.83 | 2,244.15 |
| | | | | | | TOTAL CON IVA INCLUIDO: | $ 9,200.38 |

NOTA:

DIRECTOR DE LA DEPENDENCIA

CHIHUAHUA
Juntos, una mejor ciudad
GOBIERNO MUNICIPAL 2016-2018
OFICIALIA MAYOR
SUB-DIRECCION DE
RECURSOS HUMANOS

RESPONSABLE AREA ADMINISTRATIVA

ES 12:54 p.m. 22/02/2019

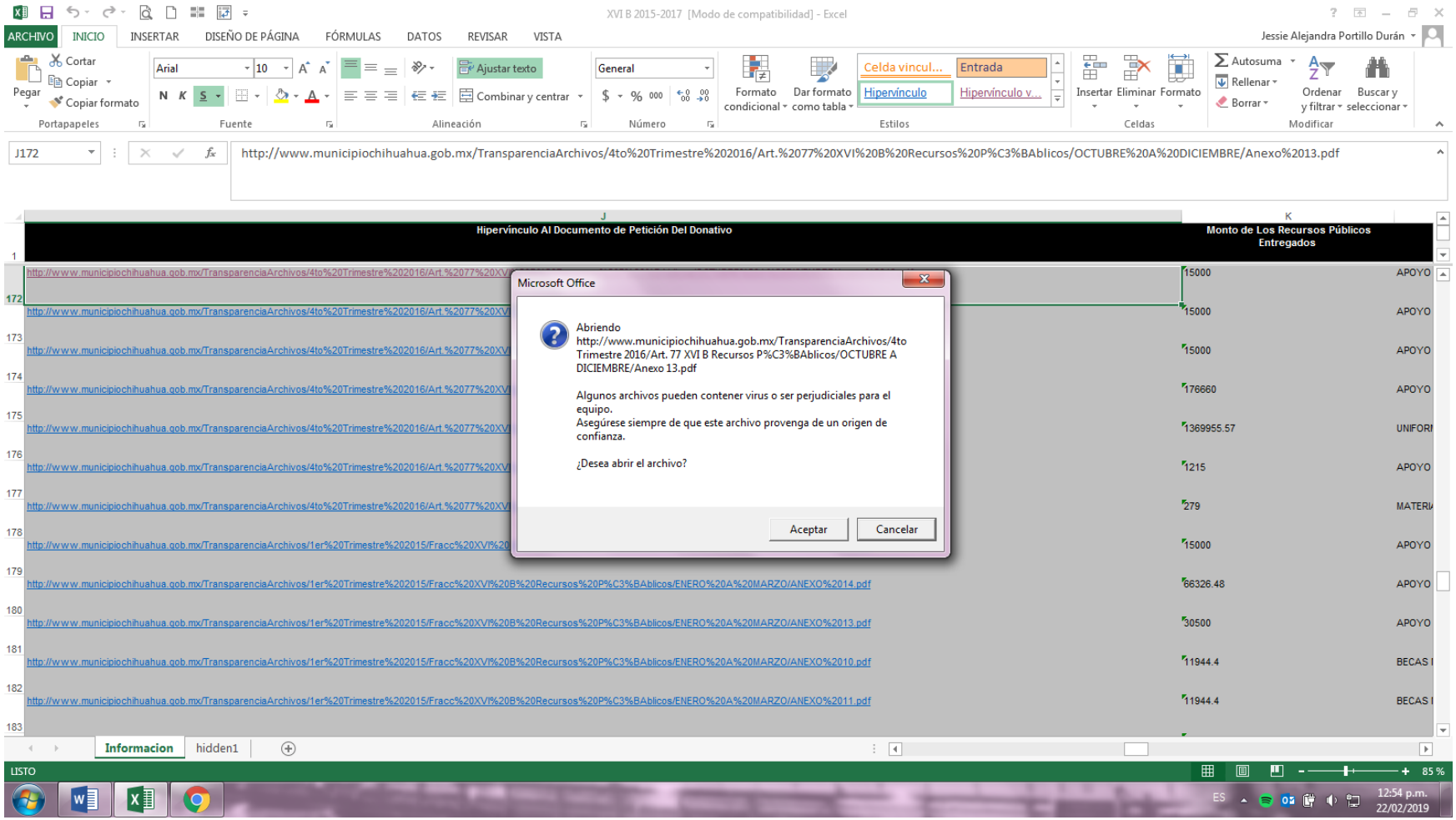
XVI B 2015-2017 [Modo de compatibilidad] - Excel
Jessie Alejandra Portillo Durán
J172
http://www.municipiochihuahua.gob.mx/TransparenciaArchivos/4to%20Trimestre%202016/Art.%2077%20XVI%20B%20Recursos%20P%C3%BAblicos/OCTUBRE%20A%20DICIEMBRE/Anexo%2013.pdf
Hipervínculo Al Documento de Petición Del Donativo
Monto de Los Recursos Públicos Entregados
Microsoft Office
Abriendo http://www.municipiochihuahua.gob.mx/TransparenciaArchivos/4to Trimestre 2016/Art. 77 XVI B Recursos P%C3%BAblicos/OCTUBRE A DICIEMBRE/Anexo 13.pdf
Algunos archivos pueden contener virus o ser perjudiciales para el equipo.
Asegúrese siempre de que este archivo provenga de un origen de confianza.
¿Desea abrir el archivo?
Aceptar
Cancelar
Informacion
hidden1
LISTO

Anexo 12.pdf | Anexo 13.pdf

No es seguro | www.municipiochihuahua.gob.mx/TransparenciaArchivos/4to%20Trimestre%202016/Art.%2077%20XVI%20B%20Recursos%20Públicos/OCTUBRE%20A%20DICIEMBRE/Anexo%2013.pdf

Aplicaciones | Inicio - PNT | Consulta por Sujeto... | Inicio | Criterios de I... | H. Congreso del Est... | Gobierno Municipal... | Directorio | Municip... | www.municipiochih...

Anexo 13.pdf 1 / 2

CHIHUAHUA
Juntos, una mejor ciudad
GOBIERNO MUNICIPAL 2016-2018

**MUNICIPIO DE CHIHUAHUA**
**OFICIALÍA MAYOR**
**SOLICITUD DE PAGO**

An. 13

Mpio. Solicitud de Pago GC
Fecha de impresión: 24-OCT-2016 09:53
Página: 1 de 1

No. Orden de Compra: **8307**
Estado de Solicitud: **APROBADO**
Fecha última actualización: 24-OCT-2016 09:56:45
Depto. Solicitante: OFICIALIA MAYOR
C. Cuarta No. 2411
Chihuahua

Núm. de Proveedor: 707
Proveedor:
**SIND. TRAB. AL SERV. MPIO. DE CHIH**
DEZA Y ULLOA 414
SAN FELIPE, CP 31203
CHIHUAHUA, CHIH
TEL.
FAX

Comprador: ARACELI IVONNE ARBALLO DIAZ
Descripción: APOYO PARA EL PERSONAL DE LA MESA DIRECTIVA DEL SINDICATO CORRESPONDIENTE A OCTUBRE 2016

| LINEA | CLAVE ARTÍCULO | DESCRIPCIÓN / COMBINACIÓN CONTABLE | FECHA CONTABLE | UDM | CANTIDAD | PCIO. UNIT. C / IVA | IMPORTE |
|---|---|---|---|---|---|---|---|
| | 4430201001 | AYUDAS SOCIALES A INSTITUCIONES Y AGRUPACIONES DE AP<br>01-52431010002-999999-04-13023-131-000-02E1202-44302-1-4-GCAM-000<br>AYUDAS SOCIALES A INSTITUCIONES Y AGRUPACIONES DE AP | 24/10/16 | UNIDAD | 1.00 | 15,000.00 | 15,000.00 |
| | | | | | | TOTAL CON IVA INCLUIDO: | $ 15,000.00 |

NOTA:

DIRECTOR DE LA DEPENDENCIA

RESPONSABLE AREA ADMINISTRATIVA

ES 12:55 p.m. 22/02/2019

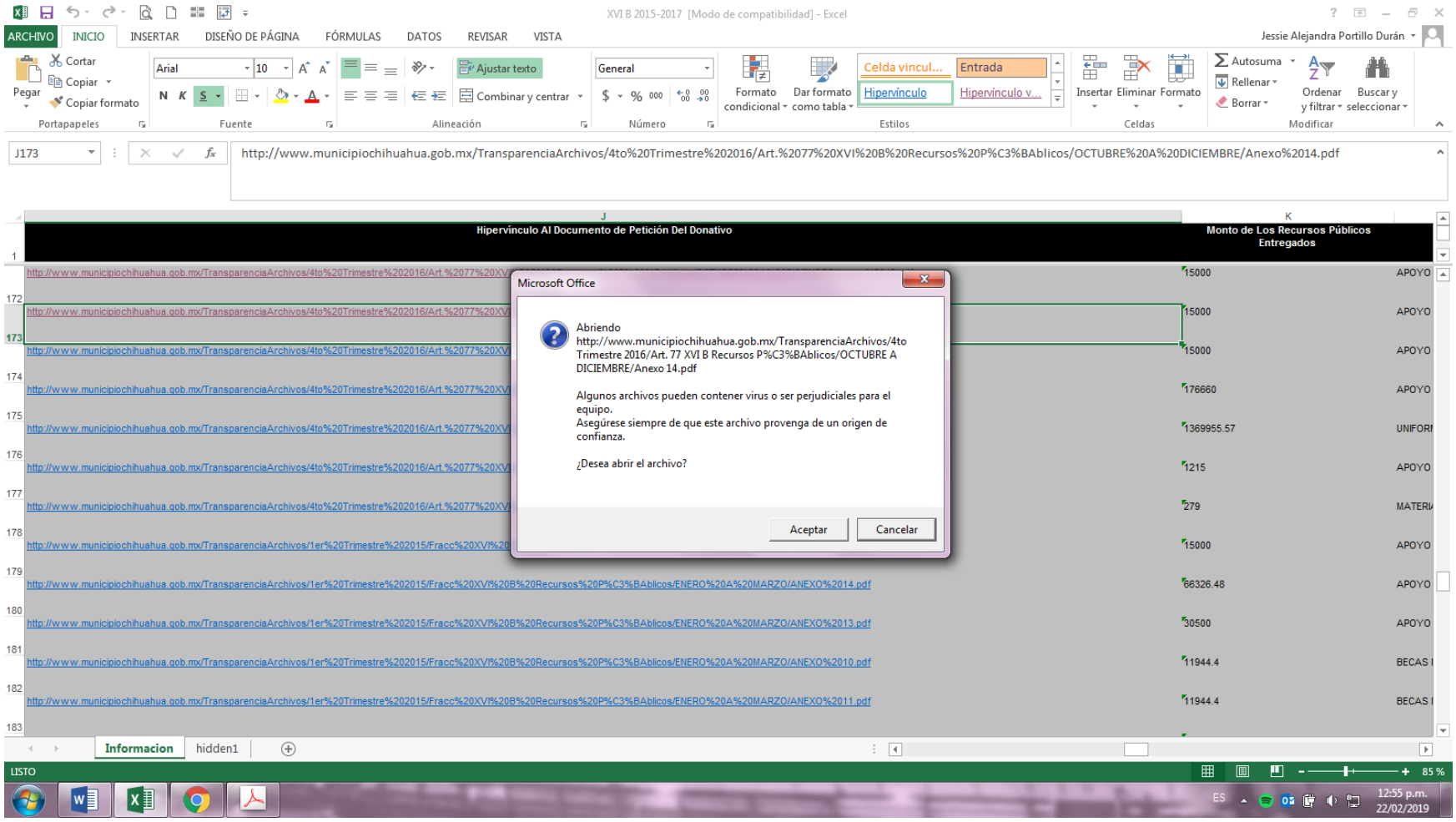
XVI B 2015-2017 [Modo de compatibilidad] - Excel
Jessie Alejandra Portillo Durán
J173
http://www.municipiochihuahua.gob.mx/TransparenciaArchivos/4to%20Trimestre%202016/Art.%2077%20XVI%20B%20Recursos%20P%C3%BAblicos/OCTUBRE%20A%20DICIEMBRE/Anexo%2014.pdf
Hipervínculo Al Documento de Petición Del Donativo
Monto de Los Recursos Públicos Entregados
Microsoft Office
Abriendo
http://www.municipiochihuahua.gob.mx/TransparenciaArchivos/4to Trimestre 2016/Art. 77 XVI B Recursos P%C3%BAblicos/OCTUBRE A DICIEMBRE/Anexo 14.pdf
Algunos archivos pueden contener virus o ser perjudiciales para el equipo.
Asegúrese siempre de que este archivo provenga de un origen de confianza.
¿Desea abrir el archivo?
Aceptar
Cancelar
Informacion
hidden1
LISTO

Anexo 12.pdf | Anexo 13.pdf | Anexo 14.pdf

No es seguro | www.municipiochihuahua.gob.mx/TransparenciaArchivos/4to%20Trimestre%202016/Art.%2077%20XVI%20B%20Recursos%20Públicos/OCTUBRE%20A%20DICIEMBRE/Anexo%2014.pdf

Aplicaciones | Inicio - PNT | Consulta por Sujeto... | Inicio | Criterios de I... | H. Congreso del Est... | Gobierno Municipal... | Directorio | Municip... | www.municipiochih...

Anexo 14.pdf 1 / 2

Anexo 14

CHIHUAHUA
Juntos, una mejor ciudad
GOBIERNO MUNICIPAL 2016-2018

**MUNICIPIO DE CHIHUAHUA**
**OFICIALÍA MAYOR**
**SOLICITUD DE PAGO**

Mpio. Solicitud de Pago GC
Fecha de impresión: 07-NOV-2016 12:46
Página: 1 de 1

No. Orden de Compra: 8666
Estado de Solicitud: APROBADO
Fecha última actualización: 07-NOV-2016 12:41:52
Depto. Solicitante: OFICIALIA MAYOR
C. Cuarta No. 2411
Chihuahua

Núm. de Proveedor: 707
Proveedor:
SIND. TRAB. AL SERV. MPIO. DE CHIH
DEZA Y ULLOA 414
SAN FELIPE, CP 31203
CHIHUAHUA, CHIH
TEL.
FAX

Comprador: ARACELI IVONNE ARBALLO DIAZ
Descripción: APOYO PARA EL PERSONAL DE LA MESA DIRECTIVA DEL SINDICATO CORRESPONDIENTE A NOVIEMBRE 2016

| LINEA | CLAVE ARTICULO | DESCRIPCION / COMBINACION CONTABLE | FECHA CONTABLE | UDM | CANTIDAD | PCIO. UNIT. C / IVA | IMPORTE |
|---|---|---|---|---|---|---|---|
| 1 | 44300001001 | AYUDAS SOCIALES A INSTITUCIONES Y AGRUPACIONES DE AP<br>01-52431010002-999999-04-13023-131-000-02E1202-44302-<br>1-4-GCAM-000<br>AYUDAS SOCIALES A INSTITUCIONES Y AGRUPACIONES DE AP | 07/11/16 | UNIDAD | 1.00 | 15,000.00 | 15,000.00 |
| | | | | | TOTAL CON IVA INCLUIDO: | | $ 15,000.00 |

NOTA:

DIRECTOR DE LA DEPENDENCIA

CHIHUAHUA
Juntos, una mejor ciudad
GOBIERNO MUNICIPAL 2016-2018
OFICIALIA MAYOR
SUB-DIRECCION DE
RECURSOS HUMANOS

RESPONSABLE ÁREA ADMINISTRATIVA

ES 12:55 p.m. 22/02/2019

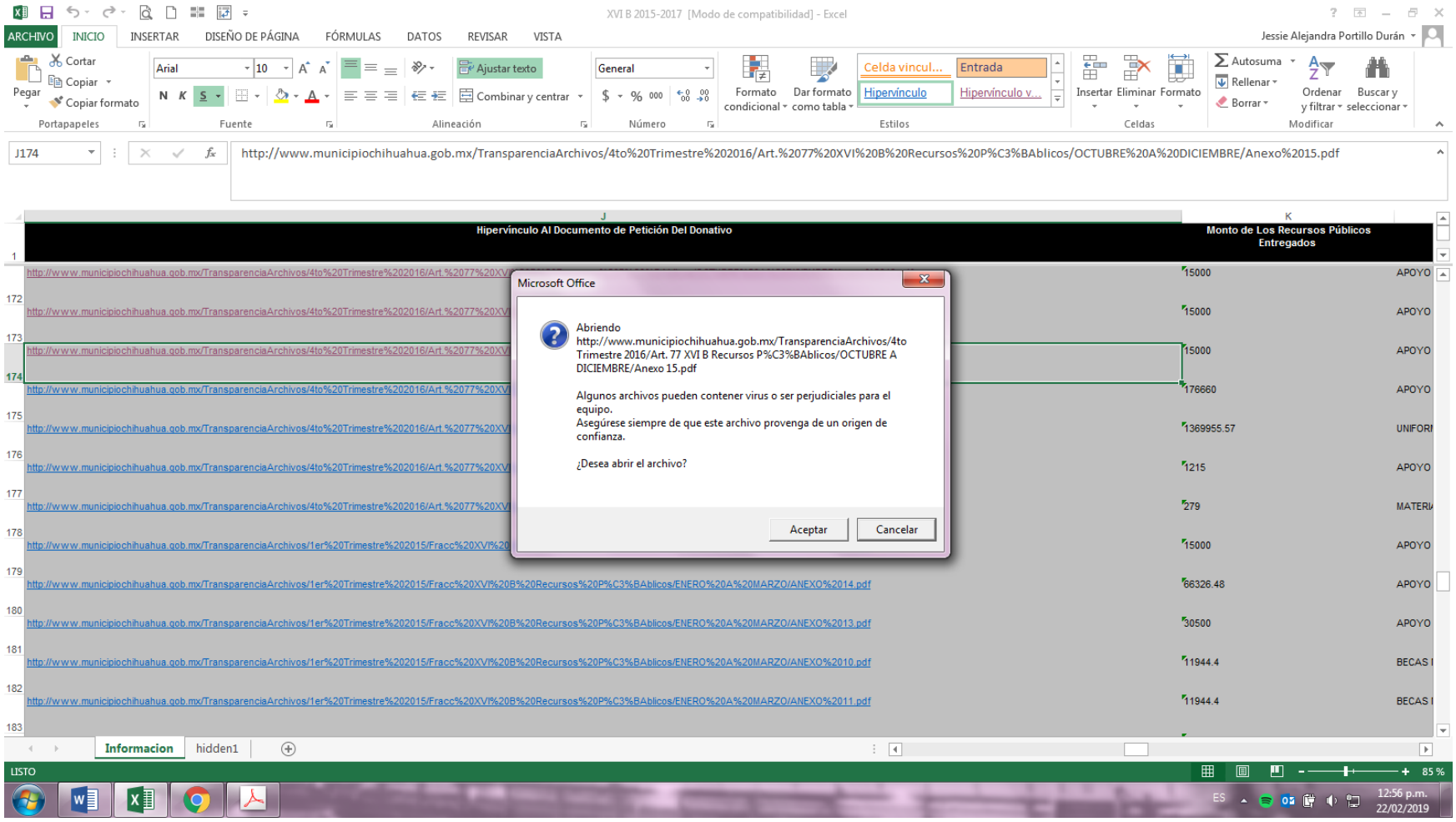
XVI B 2015-2017 [Modo de compatibilidad] - Excel
ARCHIVO
INICIO
INSERTAR
DISEÑO DE PÁGINA
FÓRMULAS
DATOS
REVISAR
VISTA
Jessie Alejandra Portillo Durán
Pegar
Cortar
Copiar
Copiar formato
Portapapeles
Arial
10
Fuente
Ajustar texto
Combinar y centrar
Alineación
General
Número
Formato condicional
Dar formato como tabla
Celda vincul...
Entrada
Hipervínculo
Hipervínculo v...
Estilos
Insertar
Eliminar
Formato
Celdas
Autosuma
Rellenar
Borrar
Ordenar y filtrar
Buscar y seleccionar
Modificar
J174
http://www.municipiochihuahua.gob.mx/TransparenciaArchivos/4to%20Trimestre%202016/Art.%2077%20XVI%20B%20Recursos%20P%C3%BAblicos/OCTUBRE%20A%20DICIEMBRE/Anexo%2015.pdf
Hipervínculo Al Documento de Petición Del Donativo
Monto de Los Recursos Públicos Entregados
Microsoft Office
Abriendo
http://www.municipiochihuahua.gob.mx/TransparenciaArchivos/4to Trimestre 2016/Art. 77 XVI B Recursos P%C3%BAblicos/OCTUBRE A DICIEMBRE/Anexo 15.pdf
Algunos archivos pueden contener virus o ser perjudiciales para el equipo.
Asegúrese siempre de que este archivo provenga de un origen de confianza.
¿Desea abrir el archivo?
Aceptar
Cancelar
15000 APOYO
15000 APOYO
15000 APOYO
176660 APOYO
1369955.57 UNIFORM
1215 APOYO
279 MATERIA
15000 APOYO
http://www.municipiochihuahua.gob.mx/TransparenciaArchivos/1er%20Trimestre%202015/Fracc%20XVI%20B%20Recursos%20P%C3%BAblicos/ENERO%20A%20MARZO/ANEXO%2014.pdf
66326.48 APOYO
http://www.municipiochihuahua.gob.mx/TransparenciaArchivos/1er%20Trimestre%202015/Fracc%20XVI%20B%20Recursos%20P%C3%BAblicos/ENERO%20A%20MARZO/ANEXO%2013.pdf
30500 APOYO
http://www.municipiochihuahua.gob.mx/TransparenciaArchivos/1er%20Trimestre%202015/Fracc%20XVI%20B%20Recursos%20P%C3%BAblicos/ENERO%20A%20MARZO/ANEXO%2010.pdf
11944.4 BECAS
http://www.municipiochihuahua.gob.mx/TransparenciaArchivos/1er%20Trimestre%202015/Fracc%20XVI%20B%20Recursos%20P%C3%BAblicos/ENERO%20A%20MARZO/ANEXO%2011.pdf
11944.4 BECAS
Informacion
hidden1
LISTO
85 %
ES
12:56 p.m.
22/02/2019

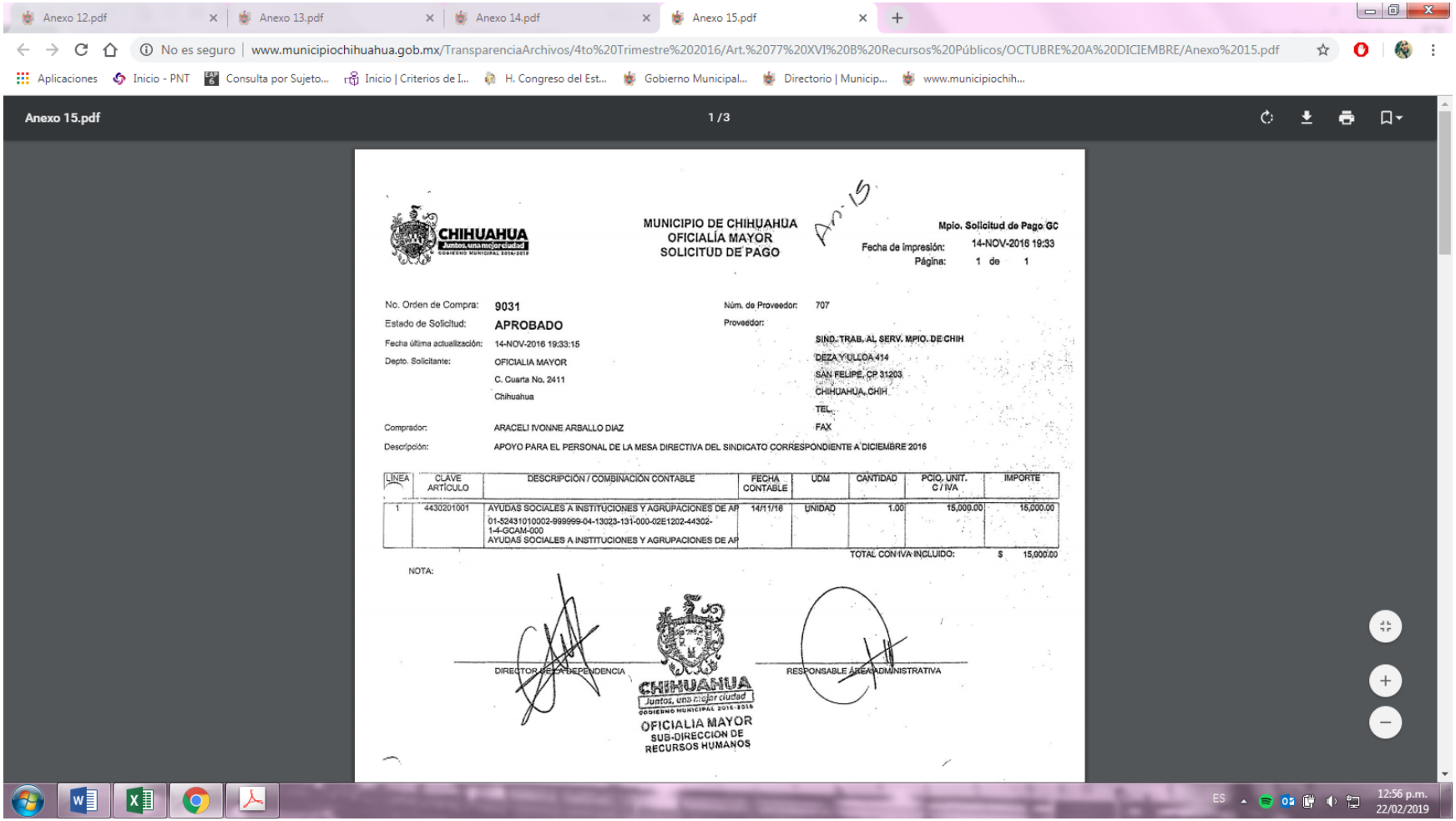


CHIHUAHUA
Juntos, una mejor ciudad
GOBIERNO MUNICIPAL 2016-2018

**MUNICIPIO DE CHIHUAHUA**
**OFICIALÍA MAYOR**
**SOLICITUD DE PAGO**

An-15

Mpio. Solicitud de Pago GC
Fecha de impresión: 14-NOV-2016 19:33
Página: 1 de 1

No. Orden de Compra: **9031**
Estado de Solicitud: **APROBADO**
Fecha última actualización: 14-NOV-2016 19:33:15
Depto. Solicitante: OFICIALIA MAYOR
C. Cuarta No. 2411
Chihuahua

Núm. de Proveedor: 707
Proveedor:
SIND. TRAB. AL SERV. MPIO. DE CHIH
DEZA Y ULLOA 414
SAN FELIPE, CP 31203
CHIHUAHUA, CHIH
TEL.
FAX

Comprador: ARACELI IVONNE ARBALLO DIAZ
Descripción: APOYO PARA EL PERSONAL DE LA MESA DIRECTIVA DEL SINDICATO CORRESPONDIENTE A DICIEMBRE 2016

| LINEA | CLAVE ARTÍCULO | DESCRIPCIÓN / COMBINACIÓN CONTABLE | FECHA CONTABLE | UDM | CANTIDAD | PCIO. UNIT. C / IVA | IMPORTE |
|---|---|---|---|---|---|---|---|
| 1 | 4430201001 | AYUDAS SOCIALES A INSTITUCIONES Y AGRUPACIONES DE AP<br>01-52431010002-999999-04-13023-131-000-02E1202-44302-<br>1-4-GCAM-000<br>AYUDAS SOCIALES A INSTITUCIONES Y AGRUPACIONES DE AP | 14/11/16 | UNIDAD | 1.00 | 15,000.00 | 15,000.00 |

TOTAL CON IVA INCLUIDO: $ 15,000.00

NOTA:

DIRECTOR DE LA DEPENDENCIA

CHIHUAHUA
Juntos, una mejor ciudad
GOBIERNO MUNICIPAL 2016-2018
OFICIALIA MAYOR
SUB-DIRECCION DE
RECURSOS HUMANOS

RESPONSABLE ÁREA ADMINISTRATIVA

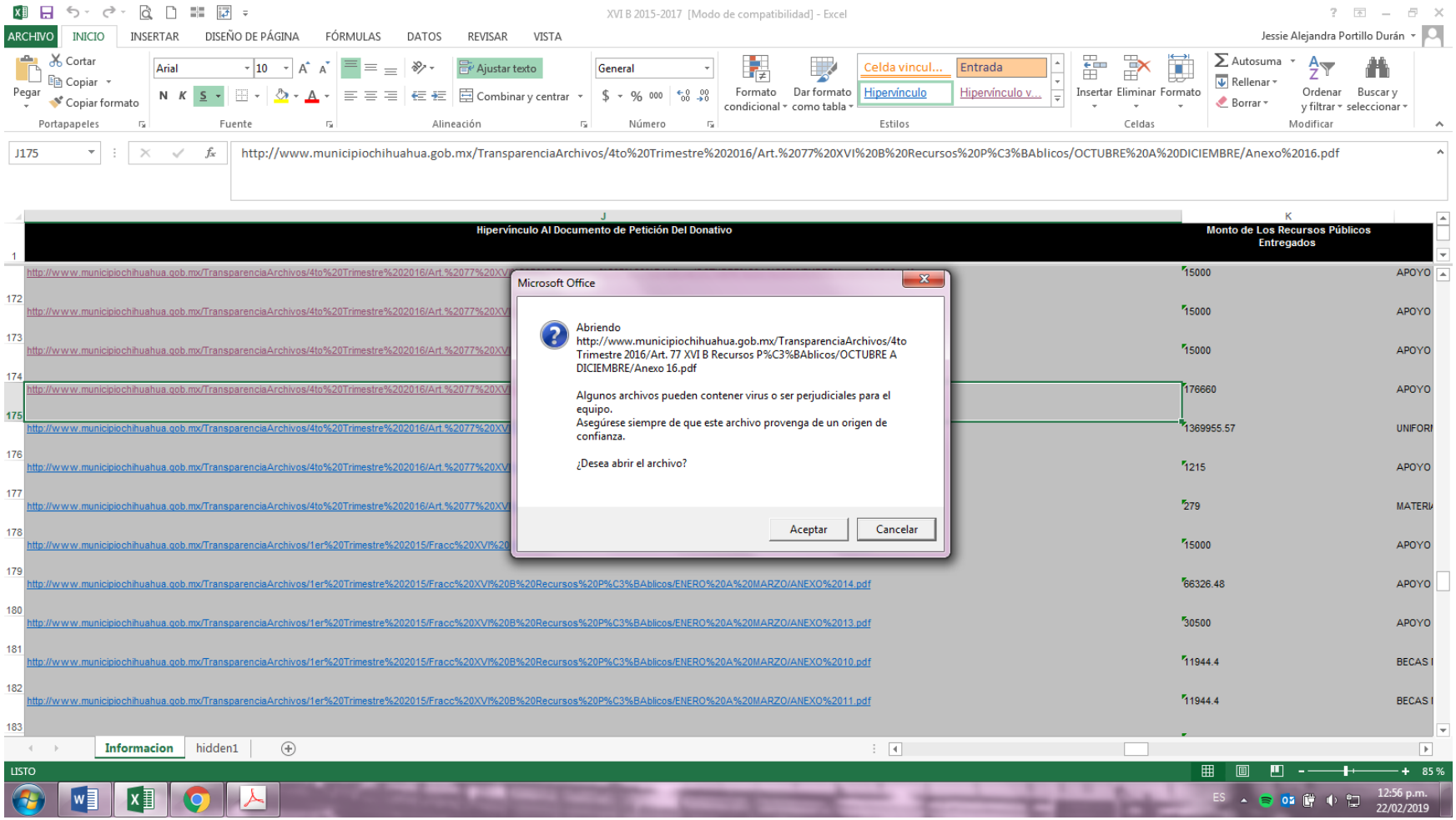
XVI B 2015-2017 [Modo de compatibilidad] - Excel
Jessie Alejandra Portillo Durán
J175
http://www.municipiochihuahua.gob.mx/TransparenciaArchivos/4to%20Trimestre%202016/Art.%2077%20XVI%20B%20Recursos%20P%C3%BAblicos/OCTUBRE%20A%20DICIEMBRE/Anexo%2016.pdf
Hipervínculo Al Documento de Petición Del Donativo
Monto de Los Recursos Públicos Entregados
Microsoft Office
Abriendo http://www.municipiochihuahua.gob.mx/TransparenciaArchivos/4to Trimestre 2016/Art. 77 XVI B Recursos P%C3%BAblicos/OCTUBRE A DICIEMBRE/Anexo 16.pdf
Algunos archivos pueden contener virus o ser perjudiciales para el equipo.
Asegúrese siempre de que este archivo provenga de un origen de confianza.
¿Desea abrir el archivo?
Aceptar
Cancelar
Informacion
hidden1
LISTO

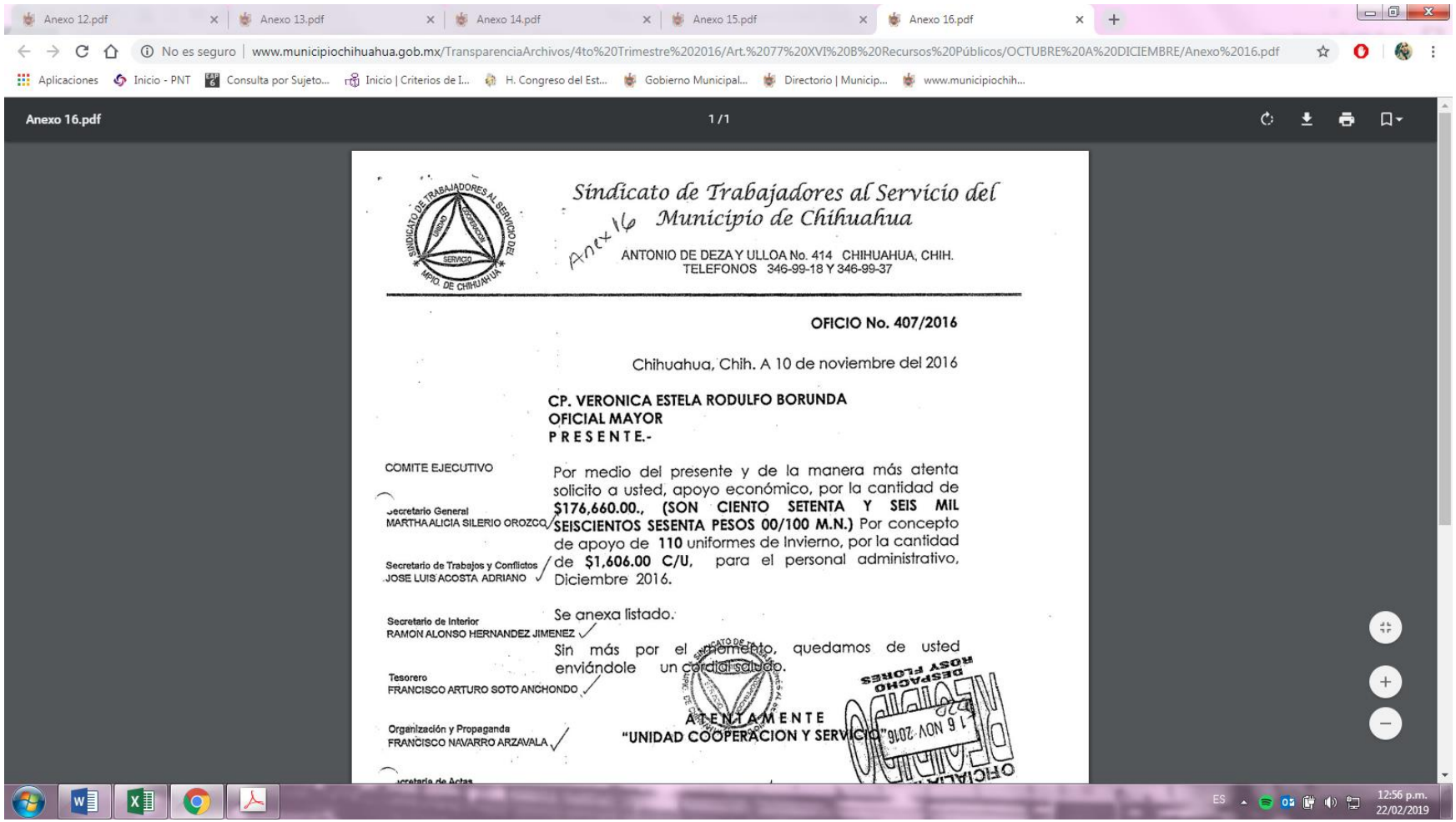

Anexo 12.pdf | Anexo 13.pdf | Anexo 14.pdf | Anexo 15.pdf | Anexo 16.pdf

No es seguro | www.municipiochihuahua.gob.mx/TransparenciaArchivos/4to%20Trimestre%202016/Art.%2077%20XVI%20B%20Recursos%20Públicos/OCTUBRE%20A%20DICIEMBRE/Anexo%2016.pdf

Aplicaciones | Inicio - PNT | Consulta por Sujeto... | Inicio | Criterios de I... | H. Congreso del Est... | Gobierno Municipal... | Directorio | Municip... | www.municipiochih...

Anexo 16.pdf 1 / 1

*Sindicato de Trabajadores al Servicio del Municipio de Chihuahua*

Anexo 16

ANTONIO DE DEZA Y ULLOA No. 414 CHIHUAHUA, CHIH.
TELEFONOS 346-99-18 Y 346-99-37

**OFICIO No. 407/2016**

Chihuahua, Chih. A 10 de noviembre del 2016

**CP. VERONICA ESTELA RODULFO BORUNDA**
**OFICIAL MAYOR**
**P R E S E N T E.-**

COMITE EJECUTIVO

Secretario General
MARTHA ALICIA SILERIO OROZCO

Secretario de Trabajos y Conflictos
JOSE LUIS ACOSTA ADRIANO

Secretario de Interior
RAMON ALONSO HERNANDEZ JIMENEZ

Tesorero
FRANCISCO ARTURO SOTO ANCHONDO

Organización y Propaganda
FRANCISCO NAVARRO ARZAVALA

Secretario de Actas

Por medio del presente y de la manera más atenta solicito a usted, apoyo económico, por la cantidad de **$176,660.00., (SON CIENTO SETENTA Y SEIS MIL SEISCIENTOS SESENTA PESOS 00/100 M.N.)** Por concepto de apoyo de **110** uniformes de Invierno, por la cantidad de **$1,606.00 C/U,** para el personal administrativo, Diciembre 2016.

Se anexa listado.

Sin más por el momento, quedamos de usted enviándole un cordial saludo.

**A T E N T A M E N T E**
**"UNIDAD COOPERACION Y SERVICIO"**

DESPACHO ROSY FLORES
16 NOV 2016

ES 12:56 p.m. 22/02/2019

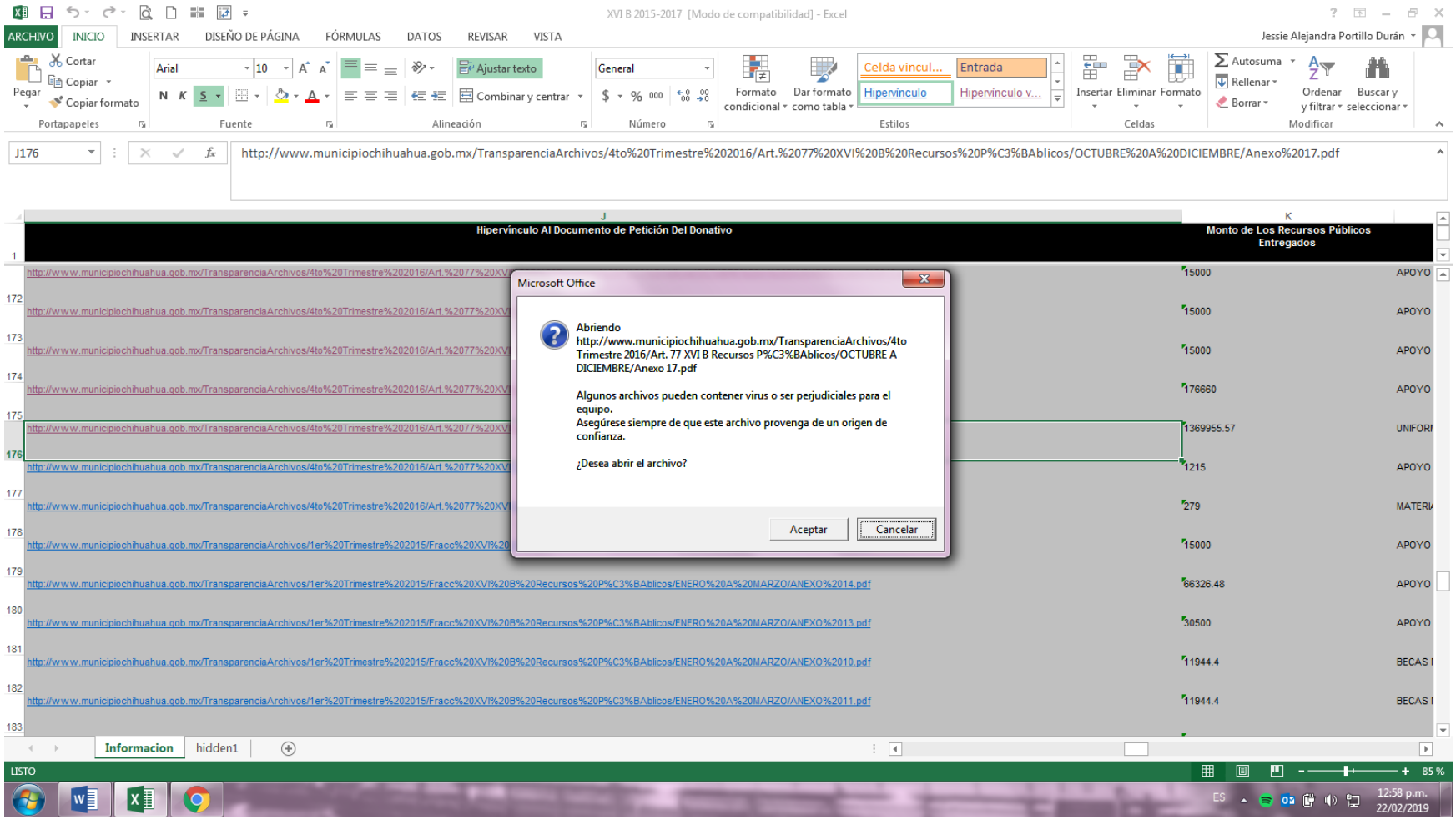
XVI B 2015-2017 [Modo de compatibilidad] - Excel
ARCHIVO
INICIO
INSERTAR
DISEÑO DE PÁGINA
FÓRMULAS
DATOS
REVISAR
VISTA
Jessie Alejandra Portillo Durán
J176
http://www.municipiochihuahua.gob.mx/TransparenciaArchivos/4to%20Trimestre%202016/Art.%2077%20XVI%20B%20Recursos%20P%C3%BAblicos/OCTUBRE%20A%20DICIEMBRE/Anexo%2017.pdf
Hipervínculo Al Documento de Petición Del Donativo
Monto de Los Recursos Públicos Entregados
Microsoft Office
Abriendo
http://www.municipiochihuahua.gob.mx/TransparenciaArchivos/4to Trimestre 2016/Art. 77 XVI B Recursos P%C3%BAblicos/OCTUBRE A DICIEMBRE/Anexo 17.pdf
Algunos archivos pueden contener virus o ser perjudiciales para el equipo.
Asegúrese siempre de que este archivo provenga de un origen de confianza.
¿Desea abrir el archivo?
Aceptar
Cancelar
Informacion
hidden1
LISTO
85 %
12:58 p.m.
22/02/2019

Anexo 12.pdf | Anexo 13.pdf | Anexo 14.pdf | Anexo 15.pdf | Anexo 16.pdf | Anexo 17.pdf

No es seguro | www.municipiochihuahua.gob.mx/TransparenciaArchivos/4to%20Trimestre%202016/Art.%2077%20XVI%20B%20Recursos%20Públicos/OCTUBRE%20A%20DICIEMBRE/Anexo%2017.pdf

Aplicaciones | Inicio - PNT | Consulta por Sujeto... | Inicio | Criterios de I... | H. Congreso del Est... | Gobierno Municipal... | Directorio | Municip... | www.municipiochih...

Anexo 14.

| Folio Fiscal | |
|---|---|
| 0187da60-6533-4cf3-89e5-6139fa8f64d5 | |
| Serie: | Folio: 485 |
| Número de Certificado del Emisor | |
| 00001000000303613480 | |
| Lugar y Fecha de Emisión | |
| CHIHUAHUA, CHIH., 2016-12-06T10:54:16 | |

RICO TEAM
UNIFORMES & ACCESORIOS

RICO PROMOSTAR S.A. DE C.V.
RPR051104J41
BARRIENTOS Y PARDIÑAS 201 101 TEL: 6144142878
SAN FELIPE I CHIHUAHUA CHIHUAHUA
CHIHUAHUA, MEXICO C.P. 31203
Rég. Fiscal: REGIMEN GENERAL DE PERSONAS MORALES

| FACTURA |
|---|
| Lugar y Fecha de certificación |
| México Distrito Federal, 2016-12-06T11:54:24 |
| Proveedor de Certificación de CFDI |
| AURORIAN S.A. DE C.V. |
| www.konesh.com.mx |
| Número Certificado del SAT: 00001000000202809550 |

| Nombre del Cliente | Dirección del Cliente |
|---|---|
| MUNICIPIO DE CHIHUAHUA | MINA 408<br>CENTRO CHIHUAHUA CHIHUAHUA<br>CHIHUAHUA MEXICO C.P. 31000 |
| RFC del Cliente | |
| MCI651010V22 | |

| CANT. UNIDAD | CLAVE | CONCEPTO | P. UNITARIO | IMPORTE |
|---|---|---|---|---|
| 962.00 PZA | | PANTALON<br>01-51271010001-999999-04-12002-131-000-02R0102-27101-1-4-GCAM-000 | $ 256.00 | $ 246,272.00 |

OFICIALIA MAYOR
RECIBIDO
06 DIC 2016
11:45
SUBDIRECCIÓN ADMINISTRATIVA

IMPORTE EN LETRAS

DOSCIENTOS OCHENTA Y CINCO MIL SEISCIENTOS SETENTA Y CINCO PESOS 52/100 M.N.

SELLO DIGITAL DEL EMISOR

hriQMhkxGUWwGIlpsXDnH4tyufCaaxyIJb9zdJBNsNHiJ0tkFZEP+2gxqQAffrqiixR+ltjymvXPOnWMnSrv4Bqzsgaau01bs5Lixqy3rl1K7

ES | 12:58 p.m. 22/02/2019

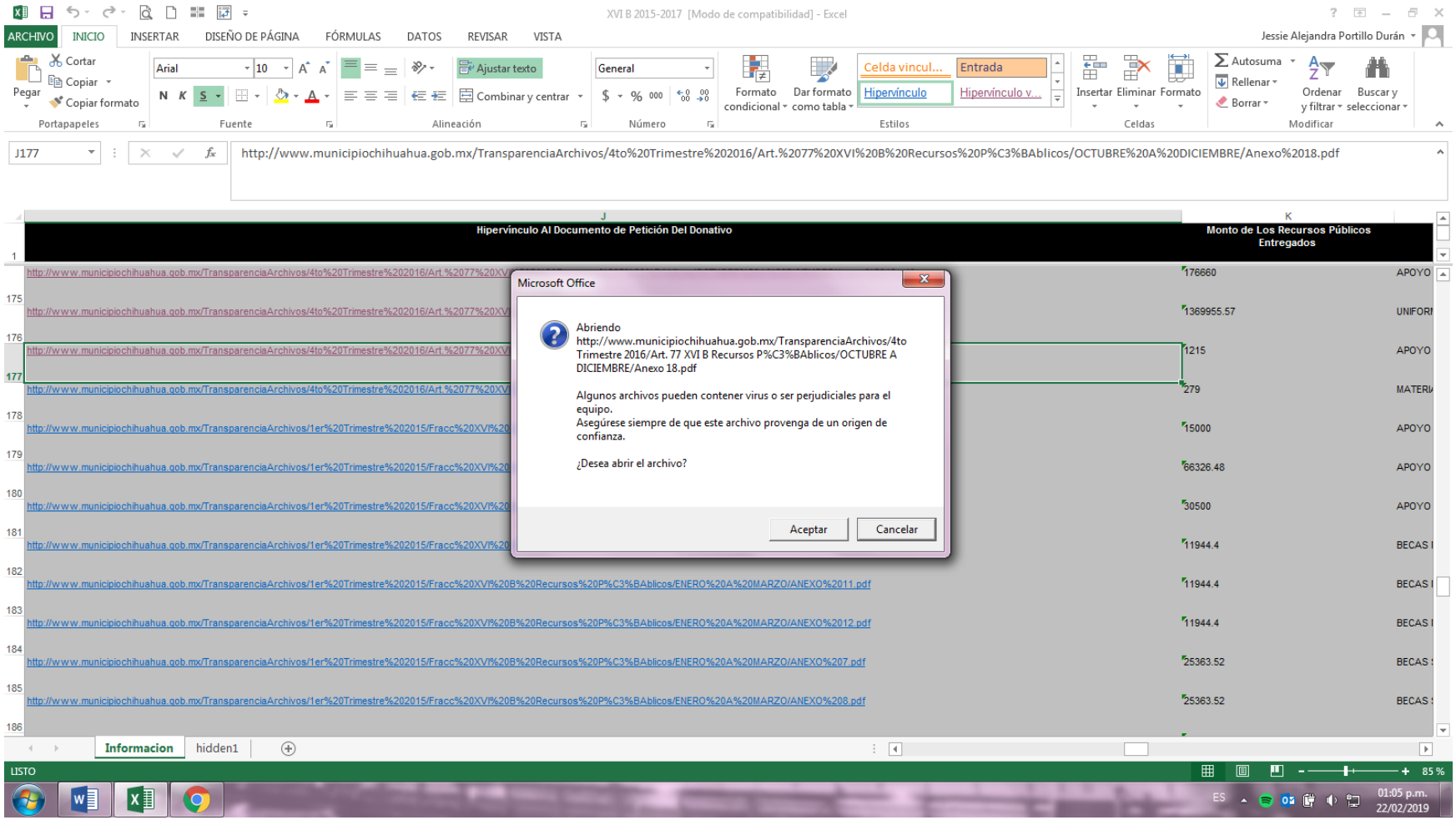
XVI B 2015-2017 [Modo de compatibilidad] - Excel
Jessie Alejandra Portillo Durán
J177
http://www.municipiochihuahua.gob.mx/TransparenciaArchivos/4to%20Trimestre%202016/Art.%2077%20XVI%20B%20Recursos%20P%C3%BAblicos/OCTUBRE%20A%20DICIEMBRE/Anexo%2018.pdf
Hipervínculo Al Documento de Petición Del Donativo
Monto de Los Recursos Públicos Entregados
Microsoft Office
Abriendo http://www.municipiochihuahua.gob.mx/TransparenciaArchivos/4to Trimestre 2016/Art. 77 XVI B Recursos P%C3%BAblicos/OCTUBRE A DICIEMBRE/Anexo 18.pdf
Algunos archivos pueden contener virus o ser perjudiciales para el equipo.
Asegúrese siempre de que este archivo provenga de un origen de confianza.
¿Desea abrir el archivo?
Aceptar
Cancelar
Informacion
hidden1
LISTO

Anexo 12.pdf | Anexo 13.pdf | Anexo 14.pdf | Anexo 15.pdf | Anexo 16.pdf | Anexo 17.pdf | Anexo 18.pdf

No es seguro | www.municipiochihuahua.gob.mx/TransparenciaArchivos/4to%20Trimestre%202016/Art.%2077%20XVI[...]rsos%20Públicos/OCTUBRE%20A%20DICIEMBRE/Anexo%2018.pdf

Aplicaciones | Inicio - PNT | Consulta por Sujeto... | Inicio | Criterios de I... | H. Congreso del Est... | Gobierno Municipal... | Directorio | Municip... | www.municipiochih...

Anexo 18.pdf 1 / 1

Pagado

DOMICILIO FISCAL
Nueva Wal-Mart de México, S. de R. L. de C.V.
Calle NEXTENGO 78
Col.SANTA CRUZ ACAYUCAN
Del.AZCAPOTZALCO
CIUDAD DE MEXICO MEXICO
C.P. 02770
NWM9709244W4

Anexo 18

EXPEDIDO EN
DOMICILIO ESTABLECIMIENTO
PERIFERICO DE LA JUVENTUD 2200
FRACC. HACIENDAS DEL VALLE
CHIHUAHUA
CHIHUAHUA MEXICO
C.P. 31328
HDA DEL VALLE Y HDA LOS MORALES
REGIMEN FISCAL:Régimen opcional para grupo de sociedades

| FECHA | FACTURA |
|---|---|
| 12 de Diciembre de 2016 14:55:43 | ICACZ313824 |

FOLIO FISCAL
EA7F86D6-EAAB-44FC-9861-C1F2AF105753

## CLIENTE

NOMBRE O RAZON SOCIAL: municipio de chihuahua R.F.C. MCI651010V22
DOMICILIO: Calle: MINA 408- Col.: CENTRO Deleg./Municipio: CHIHUAHUA
Ciudad/Estado: CHIHUAHUA C.P.: 31000

| CODIGO | CANTIDAD | DESCRIPCIÓN | UNIDAD | VALOR UNITARIO | IMPORTE |
|---|---|---|---|---|---|
| [illegible]041945 | 1.00 | 21/67.5GR RITZ | PIEZA | $58.31 | $58.31 |
| 7501000085699 | 1.00 | PEKEPAKES GALLETAS | PIEZA | $90.13 | $90.13 |
| [illegible]0073515 | 1.00 | OREO REGULAR | PIEZA | $51.15 | $51.15 |
| [illegible]00600002 | 1.00 | 14/63GR CHOKIS | PIEZA | $98.11 | $98.11 |
| 750103047471 | 1.00 | 24/55G BARRITAS P | PIEZA | $102.20 | $102.20 |
| [illegible] | 1.00 | 1.032 K SURTIDO RICO | PIEZA | $73.14 | $73.14 |
| 750103047468 | 1.00 | 14/74GR POLVORONES | PIEZA | $51.05 | $51.05 |
| 7873190366 | 1.00 | 300 CUCHARAS/PLASTIC | PIEZA | $113.77 | $113.77 |
| [illegible]4237553 | 1.00 | MM 300G CAFE DESCAF | PIEZA | $111.51 | $111.51 |
| [illegible]1807403 | 1.00 | RG 1K COMBATE | PIEZA | $132.99 | $132.99 |
| [illegible] | 1.00 | BC 1.2K CAFE DECAF | PIEZA | $172.89 | $172.89 |
| [illegible] | 3.00 | RG 1K COMBATE | PIEZA | $132.99 | $398.97 |
| [illegible] | 12.00 | MM 1K SUSTITUTO | PIEZA | $55.24 | $662.88 |
| [illegible] | 1.00 | 10/1K AZUCAR ESTANDA | PIEZA | $173.91 | $173.91 |
| [illegible]29745501 | 1.00 | 500PZ FILTRO DE CAFE | PIEZA | $44.09 | $44.09 |
| [illegible]7636005 | 1.00 | 250 PLATO CARTON N.3 | PIEZA | $70.56 | $70.56 |
| | | TICKET No: 4290596700216836021954 | | | |

## TOTAL CON LETRA

(DOS MIL TRESCIENTOS OCHENTA Y SIETE PESOS 31/100 M.N.)

$1,215 - Cafeteria para Sindicato (pagado por caja chica).

## TOTAL

| | |
|---|---|
| SUBTOTAL | $2,405.66 |
| DESCUENTO | -$54.08 |
| IVA 16% | $35.73 |
| TOTAL | $2,387.31 |

## CADENA ORIGINAL DEL COMPLEMENTO DE CERTIFICACION DIGITAL DEL SAT

[illegible]44FC-9861-C1F2AF105753|2016-12-
[illegible]VWuC7I28+2wSCBbtWQvAYzg/Ckrogfg2h8VJdM9sBPWneL4tKAggOOHKmBw9OmmYvwYncaV5v4HigMJ1jhooOx|IWpoXQ/VMQFe4UDDuayRmOvu3ske5ipC1BNs
[illegible]Ihtj0=|00001000000203159220||

ES 01:07 p.m. 22/02/2019

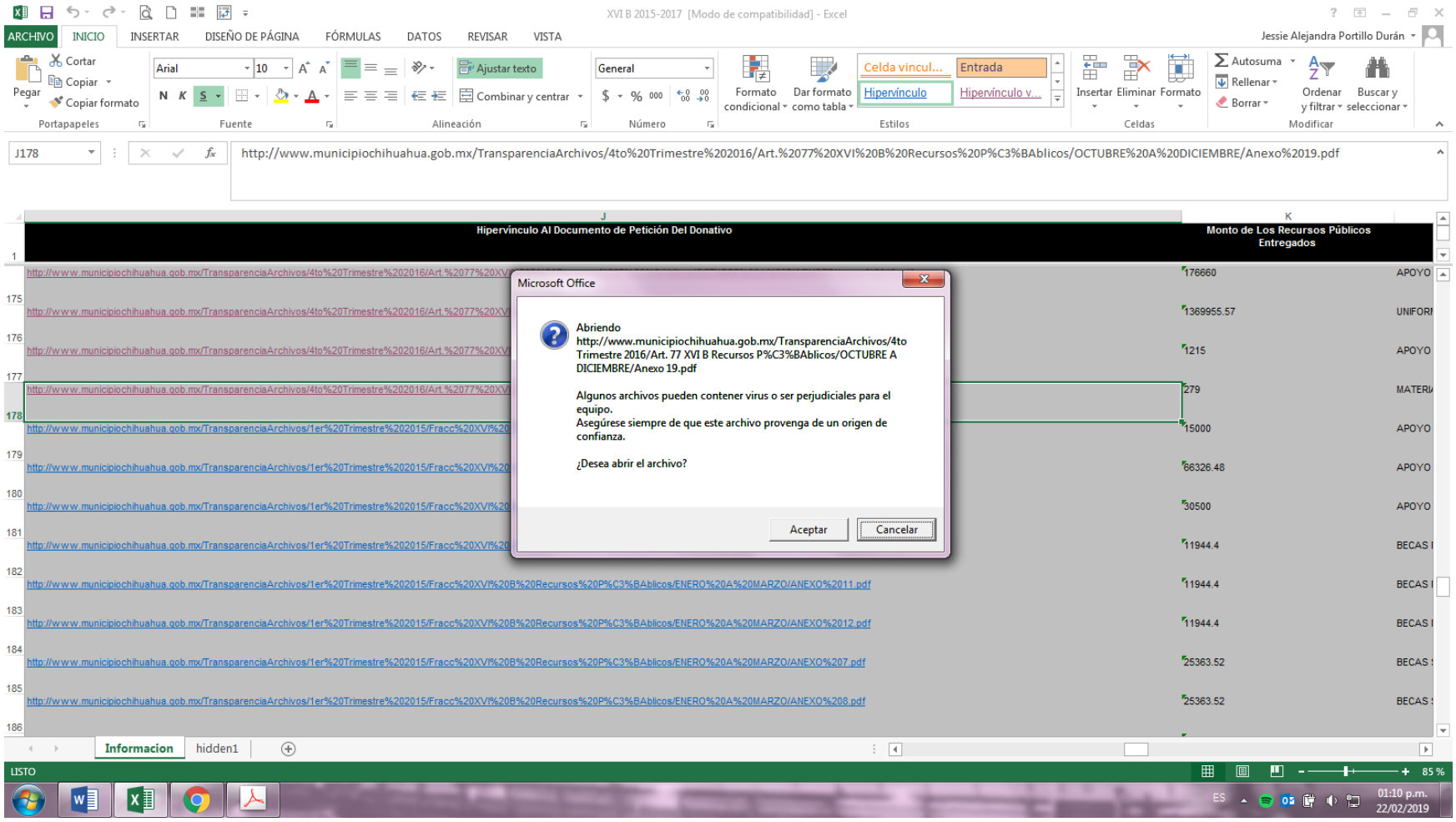
XVI B 2015-2017 [Modo de compatibilidad] - Excel
ARCHIVO
INICIO
INSERTAR
DISEÑO DE PÁGINA
FÓRMULAS
DATOS
REVISAR
VISTA
Jessie Alejandra Portillo Durán
J178
http://www.municipiochihuahua.gob.mx/TransparenciaArchivos/4to%20Trimestre%202016/Art.%2077%20XVI%20B%20Recursos%20P%C3%BAblicos/OCTUBRE%20A%20DICIEMBRE/Anexo%2019.pdf
Hipervínculo Al Documento de Petición Del Donativo
Monto de Los Recursos Públicos Entregados
Microsoft Office
Abriendo
http://www.municipiochihuahua.gob.mx/TransparenciaArchivos/4to Trimestre 2016/Art. 77 XVI B Recursos P%C3%BAblicos/OCTUBRE A DICIEMBRE/Anexo 19.pdf
Algunos archivos pueden contener virus o ser perjudiciales para el equipo.
Asegúrese siempre de que este archivo provenga de un origen de confianza.
¿Desea abrir el archivo?
Aceptar
Cancelar
http://www.municipiochihuahua.gob.mx/TransparenciaArchivos/1er%20Trimestre%202015/Fracc%20XVI%20B%20Recursos%20P%C3%BAblicos/ENERO%20A%20MARZO/ANEXO%2011.pdf
http://www.municipiochihuahua.gob.mx/TransparenciaArchivos/1er%20Trimestre%202015/Fracc%20XVI%20B%20Recursos%20P%C3%BAblicos/ENERO%20A%20MARZO/ANEXO%2012.pdf
http://www.municipiochihuahua.gob.mx/TransparenciaArchivos/1er%20Trimestre%202015/Fracc%20XVI%20B%20Recursos%20P%C3%BAblicos/ENERO%20A%20MARZO/ANEXO%207.pdf
http://www.municipiochihuahua.gob.mx/TransparenciaArchivos/1er%20Trimestre%202015/Fracc%20XVI%20B%20Recursos%20P%C3%BAblicos/ENERO%20A%20MARZO/ANEXO%208.pdf
Informacion
hidden1
LISTO
85 %
01:10 p.m.
22/02/2019

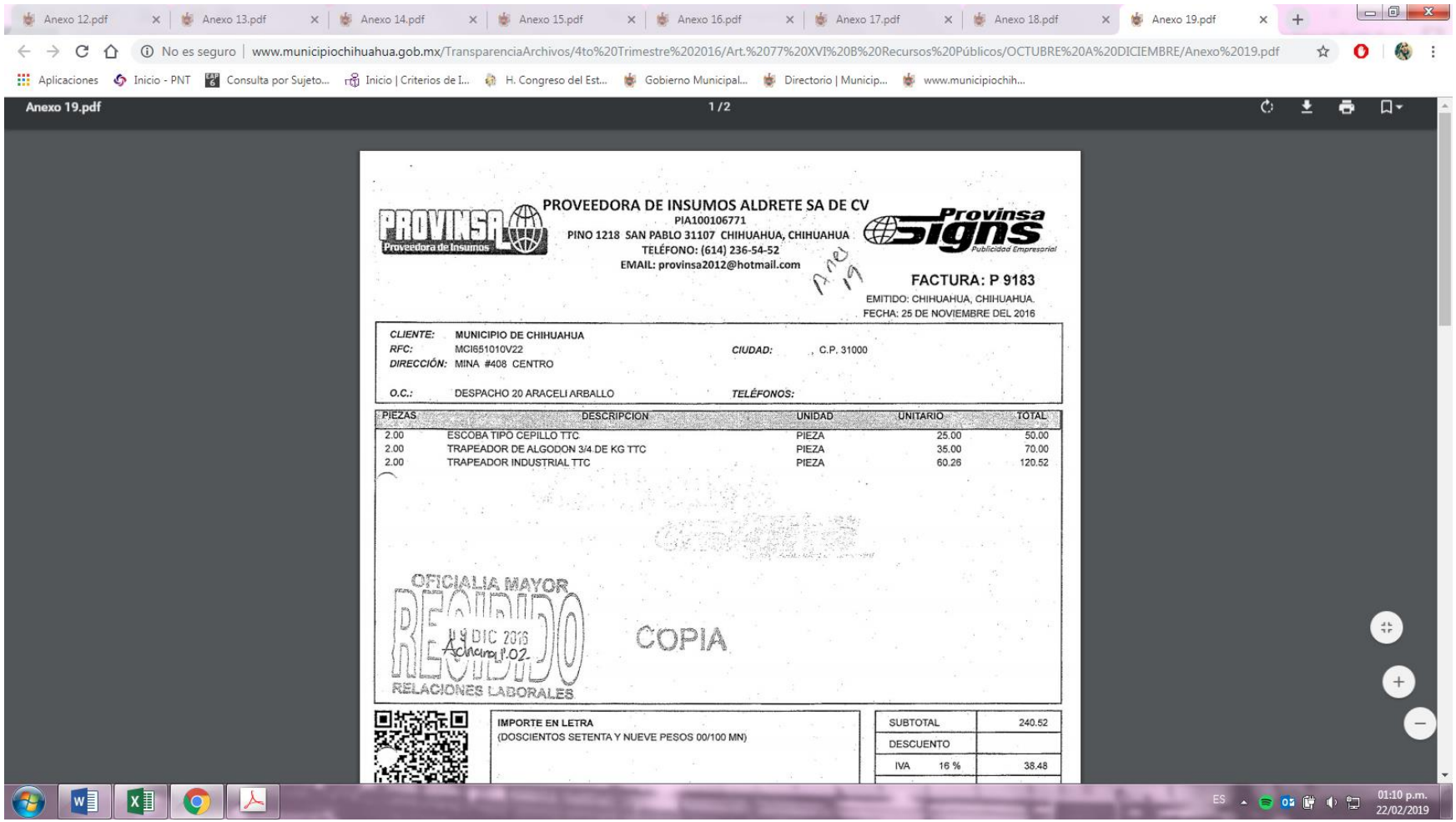

Anexo 12.pdf | Anexo 13.pdf | Anexo 14.pdf | Anexo 15.pdf | Anexo 16.pdf | Anexo 17.pdf | Anexo 18.pdf | Anexo 19.pdf

No es seguro | www.municipiochihuahua.gob.mx/TransparenciaArchivos/4to%20Trimestre%202016/Art.%2077%20XVI%20B%20Recursos%20Públicos/OCTUBRE%20A%20DICIEMBRE/Anexo%2019.pdf

Aplicaciones | Inicio - PNT | Consulta por Sujeto... | Inicio | Criterios de I... | H. Congreso del Est... | Gobierno Municipal... | Directorio | Municip... | www.municipiochih...

Anexo 19.pdf 1 / 2

PROVINSA Proveedora de Insumos

**PROVEEDORA DE INSUMOS ALDRETE SA DE CV**
PIA100106771
PINO 1218 SAN PABLO 31107 CHIHUAHUA, CHIHUAHUA
TELÉFONO: (614) 236-54-52
EMAIL: provinsa2012@hotmail.com

Provinsa Signs Publicidad Empresarial

Anexo 19

**FACTURA: P 9183**
EMITIDO: CHIHUAHUA, CHIHUAHUA.
FECHA: 25 DE NOVIEMBRE DEL 2016

*CLIENTE:* MUNICIPIO DE CHIHUAHUA
*RFC:* MCI651010V22 *CIUDAD:* , C.P. 31000
*DIRECCIÓN:* MINA #408 CENTRO

*O.C.:* DESPACHO 20 ARACELI ARBALLO *TELÉFONOS:*

| PIEZAS | DESCRIPCION | UNIDAD | UNITARIO | TOTAL |
|---|---|---|---|---|
| 2.00 | ESCOBA TIPO CEPILLO TTC | PIEZA | 25.00 | 50.00 |
| 2.00 | TRAPEADOR DE ALGODON 3/4 DE KG TTC | PIEZA | 35.00 | 70.00 |
| 2.00 | TRAPEADOR INDUSTRIAL TTC | PIEZA | 60.26 | 120.52 |

OFICIALIA MAYOR
RECIBIDO
14 DIC 2016
RELACIONES LABORALES

COPIA

**IMPORTE EN LETRA**
(DOSCIENTOS SETENTA Y NUEVE PESOS 00/100 MN)

| | |
|---|---|
| SUBTOTAL | 240.52 |
| DESCUENTO | |
| IVA 16 % | 38.48 |

ES 01:10 p.m. 22/02/2019

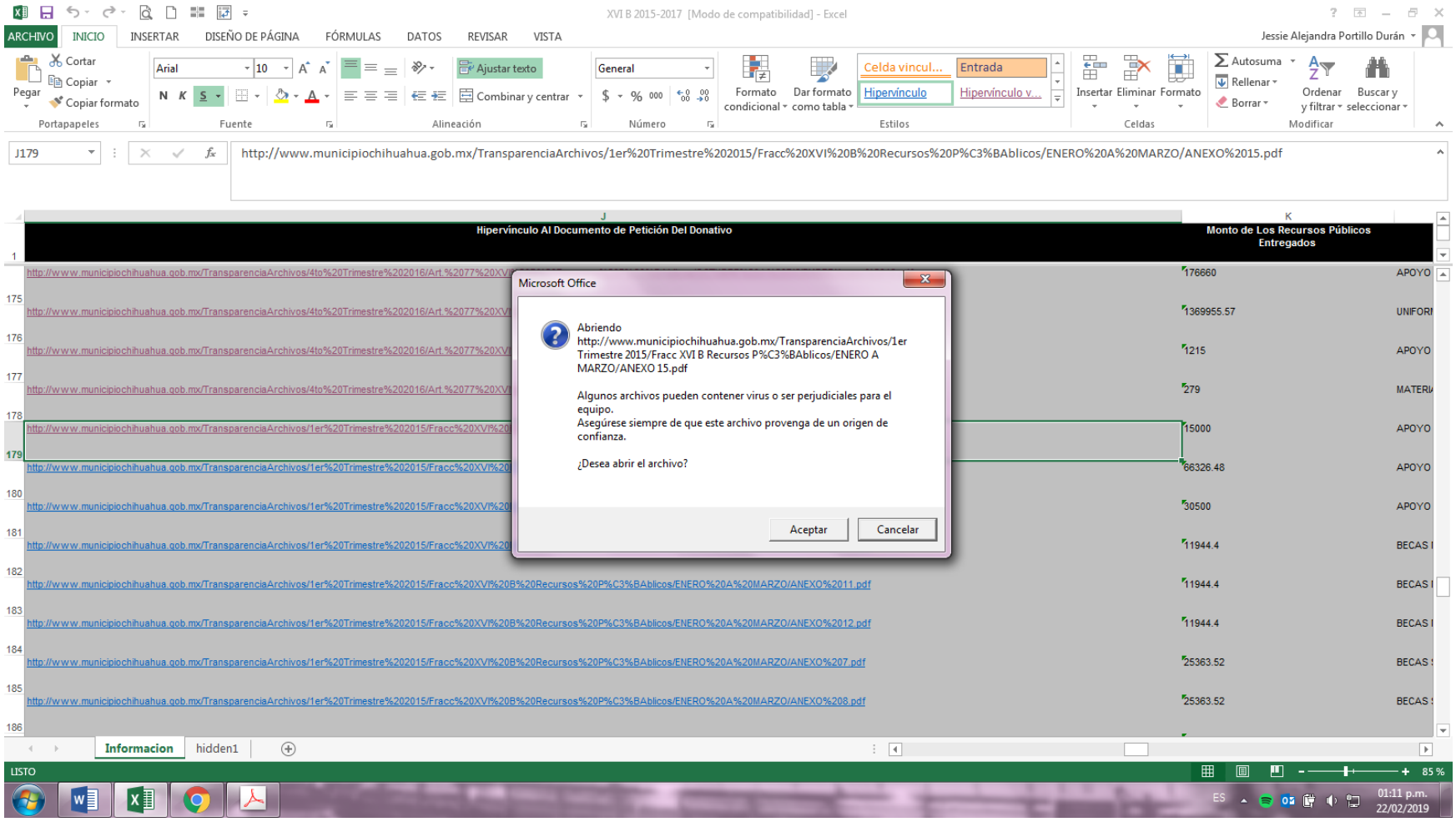
XVI B 2015-2017 [Modo de compatibilidad] - Excel
ARCHIVO
INICIO
INSERTAR
DISEÑO DE PÁGINA
FÓRMULAS
DATOS
REVISAR
VISTA
Jessie Alejandra Portillo Durán
J179
http://www.municipiochihuahua.gob.mx/TransparenciaArchivos/1er%20Trimestre%202015/Fracc%20XVI%20B%20Recursos%20P%C3%BAblicos/ENERO%20A%20MARZO/ANEXO%2015.pdf
Hipervínculo Al Documento de Petición Del Donativo
Monto de Los Recursos Públicos Entregados
Microsoft Office
Abriendo
http://www.municipiochihuahua.gob.mx/TransparenciaArchivos/1er Trimestre 2015/Fracc XVI B Recursos P%C3%BAblicos/ENERO A MARZO/ANEXO 15.pdf
Algunos archivos pueden contener virus o ser perjudiciales para el equipo.
Asegúrese siempre de que este archivo provenga de un origen de confianza.
¿Desea abrir el archivo?
Aceptar
Cancelar
Informacion
hidden1
LISTO
85 %
01:11 p.m.
22/02/2019

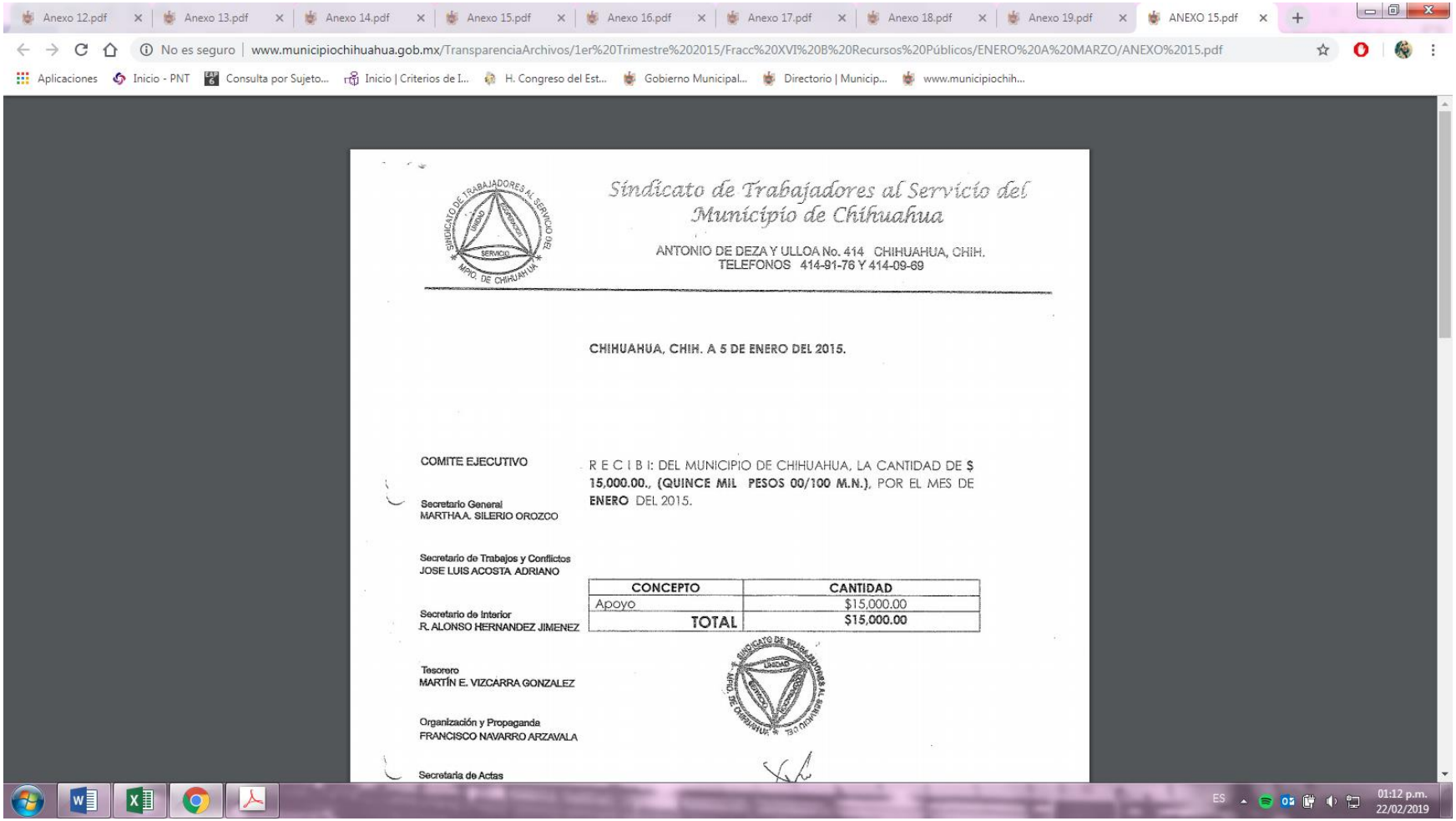

Anexo 12.pdf | Anexo 13.pdf | Anexo 14.pdf | Anexo 15.pdf | Anexo 16.pdf | Anexo 17.pdf | Anexo 18.pdf | Anexo 19.pdf | ANEXO 15.pdf

No es seguro | www.municipiochihuahua.gob.mx/TransparenciaArchivos/1er%20Trimestre%202015/Fracc%20XVI%20B%20Recursos%20Públicos/ENERO%20A%20MARZO/ANEXO%2015.pdf

Aplicaciones | Inicio - PNT | Consulta por Sujeto... | Inicio | Criterios de I... | H. Congreso del Est... | Gobierno Municipal... | Directorio | Municip... | www.municipiochih...

*Sindicato de Trabajadores al Servicio del Municipio de Chihuahua*

ANTONIO DE DEZA Y ULLOA No. 414 CHIHUAHUA, CHIH.
TELEFONOS 414-91-76 Y 414-09-69

**CHIHUAHUA, CHIH. A 5 DE ENERO DEL 2015.**

COMITE EJECUTIVO

Secretario General
MARTHA A. SILERIO OROZCO

Secretario de Trabajos y Conflictos
JOSE LUIS ACOSTA ADRIANO

Secretario de Interior
R. ALONSO HERNANDEZ JIMENEZ

Tesorero
MARTÍN E. VIZCARRA GONZALEZ

Organización y Propaganda
FRANCISCO NAVARRO ARZAVALA

Secretaria de Actas

R E C I B I: DEL MUNICIPIO DE CHIHUAHUA, LA CANTIDAD DE **$ 15,000.00., (QUINCE MIL PESOS 00/100 M.N.)**, POR EL MES DE **ENERO** DEL 2015.

| CONCEPTO | CANTIDAD |
|---|---|
| Apoyo | $15,000.00 |
| **TOTAL** | **$15,000.00** |

ES 01:12 p.m. 22/02/2019

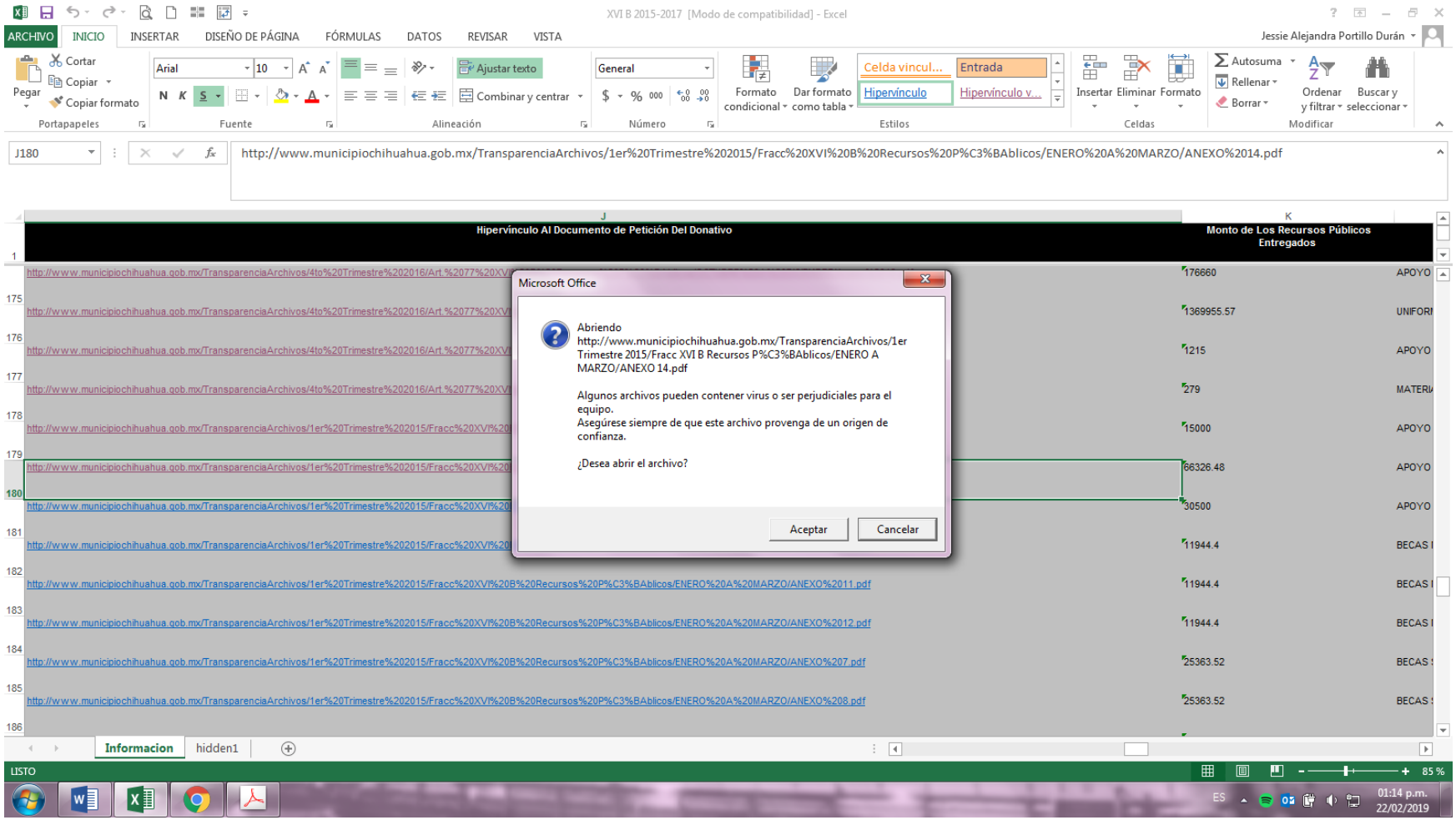
XVI B 2015-2017 [Modo de compatibilidad] - Excel
ARCHIVO
INICIO
INSERTAR
DISEÑO DE PÁGINA
FÓRMULAS
DATOS
REVISAR
VISTA
Jessie Alejandra Portillo Durán
J180
http://www.municipiochihuahua.gob.mx/TransparenciaArchivos/1er%20Trimestre%202015/Fracc%20XVI%20B%20Recursos%20P%C3%BAblicos/ENERO%20A%20MARZO/ANEXO%2014.pdf
Hipervínculo Al Documento de Petición Del Donativo
Monto de Los Recursos Públicos Entregados
Microsoft Office
Abriendo
http://www.municipiochihuahua.gob.mx/TransparenciaArchivos/1er Trimestre 2015/Fracc XVI B Recursos P%C3%BAblicos/ENERO A MARZO/ANEXO 14.pdf
Algunos archivos pueden contener virus o ser perjudiciales para el equipo.
Asegúrese siempre de que este archivo provenga de un origen de confianza.
¿Desea abrir el archivo?
Aceptar
Cancelar
Informacion
hidden1
LISTO
85 %
01:14 p.m.
22/02/2019

Anexo 12.pdf | Anexo 13.pdf | Anexo 14.pdf | Anexo 15.pdf | Anexo 16.pdf | Anexo 17.pdf | Anexo 18.pdf | Anexo 19.pdf | ANEXO 15.pdf | ANEXO 14.pdf
No es seguro | www.municipiochihuahua.gob.mx/TransparenciaArchivos/1er%20Trimestre%202015/Fracc%20XVI%20B%20Recursos%20Públicos/ENERO%20A%20MARZO/ANEXO%2014.pdf
Aplicaciones | Inicio - PNT | Consulta por Sujeto... | Inicio | Criterios de I... | H. Congreso del Est... | Gobierno Municipal... | Directorio | Municip... | www.municipiochih...

Sindicato de Trabajadores al Servicio del Municipio de Chihuahua

ANTONIO DE DEZA Y ULLOA No. 414 CHIHUAHUA, CHIH.
TELEFONOS 414-91-76 Y 414-09-89

**OFICIO No. 025/ 2015**

Chihuahua, Chih. A 3 de Febrero del 2015.

COMITE EJECUTIVO

Secretario General
MARTHA A. SILERIO OROZCO

Secretario de Trabajos y Conflictos
JOSE LUIS ACOSTA ADRIANO

Secretario de Interior
R. ALONSO HERNANDEZ JIMENEZ

Tesorero
MARTÍN E. VIZCARRA GONZALEZ

Organización y Propaganda
FRANCISCO NAVARRO ARZAVALA

Secretaria de Actas

**LIC. JAIME ARTURO FUENTES ORNELAS**
**OFICIAL MAYOR**
**P R E S E N T E.-**

Por medio del presente y de la manera más atenta, solicito nos apoye para realizar el torneo de futbol rápido de los compañeros sindicalizados, con la cantidad de **$66,326.48 (SESENTA Y SEIS MIL TRESCIENTOS VEINTISÉIS PESOS 48/100 M.N)**, mismo que se llevara a partir del día 04 de marzo del presente año en las canchas del Boulevard Díaz Ordaz, con un total de 70 juegos.

Se anexa presupuesto.

Sin más por el momento, y esperando contar con su apoyo quedamos de usted enviándole un cordial saludo.

**A T E N T A M E N T E**
"UNIDAD COOPERACION Y SERVICIO"

ES 01:14 p.m. 22/02/2019

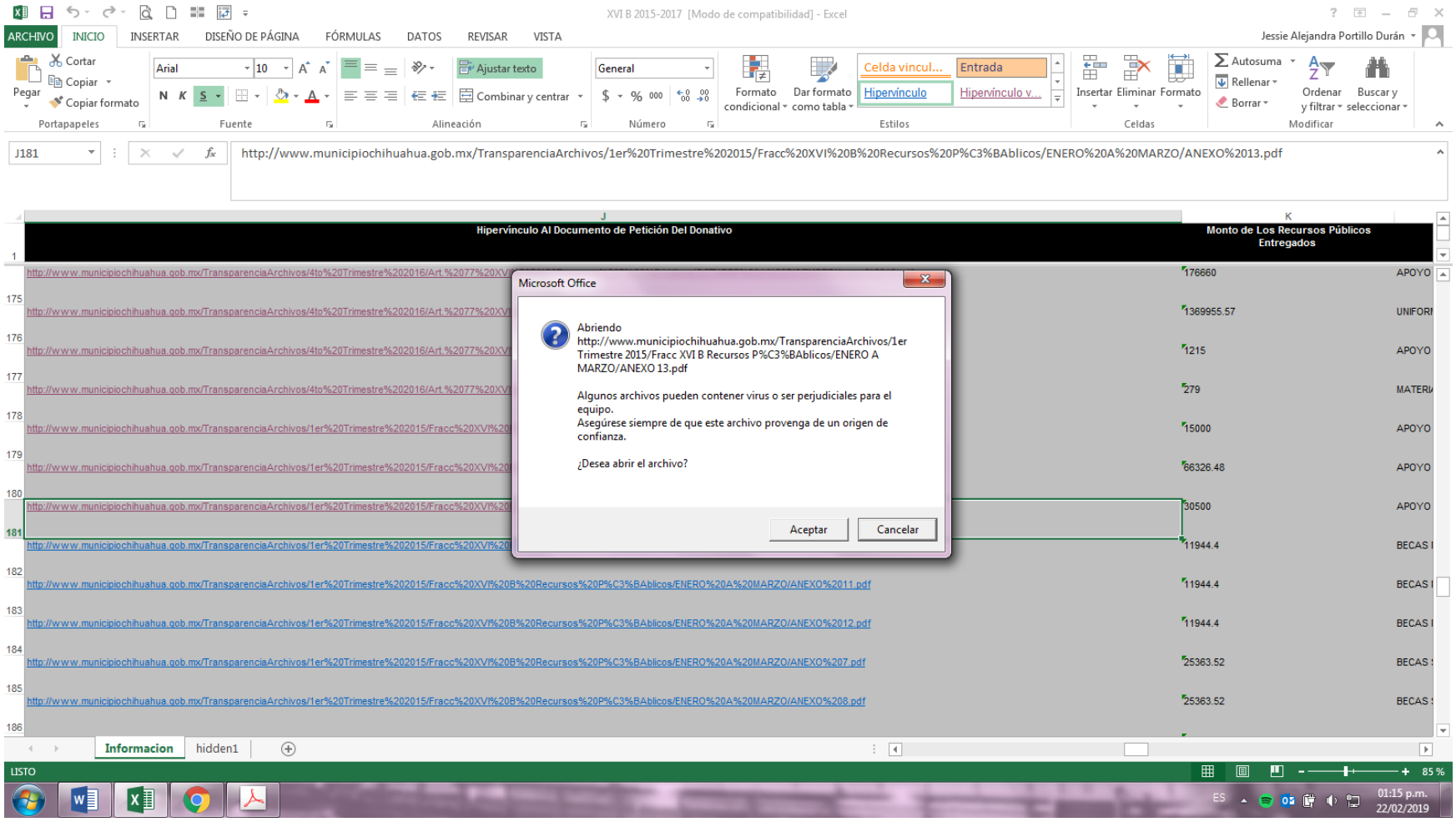
XVI B 2015-2017 [Modo de compatibilidad] - Excel
ARCHIVO
INICIO
INSERTAR
DISEÑO DE PÁGINA
FÓRMULAS
DATOS
REVISAR
VISTA
Jessie Alejandra Portillo Durán
J181
http://www.municipiochihuahua.gob.mx/TransparenciaArchivos/1er%20Trimestre%202015/Fracc%20XVI%20B%20Recursos%20P%C3%BAblicos/ENERO%20A%20MARZO/ANEXO%2013.pdf
Hipervínculo Al Documento de Petición Del Donativo
Monto de Los Recursos Públicos Entregados
Microsoft Office
Abriendo
http://www.municipiochihuahua.gob.mx/TransparenciaArchivos/1er Trimestre 2015/Fracc XVI B Recursos P%C3%BAblicos/ENERO A MARZO/ANEXO 13.pdf
Algunos archivos pueden contener virus o ser perjudiciales para el equipo.
Asegúrese siempre de que este archivo provenga de un origen de confianza.
¿Desea abrir el archivo?
Aceptar
Cancelar
Informacion
hidden1
LISTO
85 %
01:15 p.m.
22/02/2019

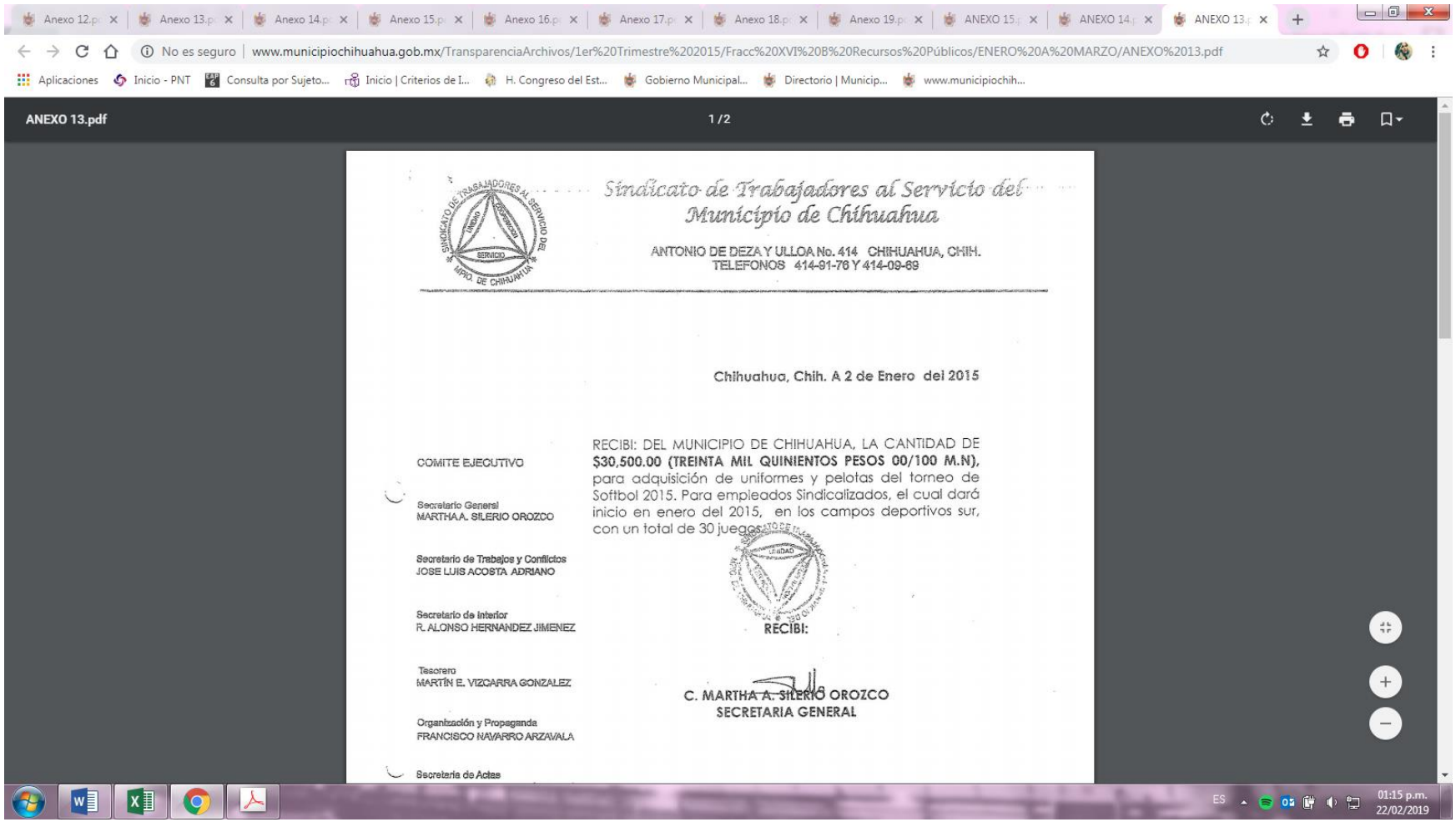

Anexo 12.p | Anexo 13.p | Anexo 14.p | Anexo 15.p | Anexo 16.p | Anexo 17.p | Anexo 18.p | Anexo 19.p | ANEXO 15.p | ANEXO 14.p | ANEXO 13.p

No es seguro | www.municipiochihuahua.gob.mx/TransparenciaArchivos/1er%20Trimestre%202015/Fracc%20XVI%20B%20Recursos%20Públicos/ENERO%20A%20MARZO/ANEXO%2013.pdf

Aplicaciones | Inicio - PNT | Consulta por Sujeto... | Inicio | Criterios de I... | H. Congreso del Est... | Gobierno Municipal... | Directorio | Municip... | www.municipiochih...

ANEXO 13.pdf 1 / 2

Sindicato de Trabajadores al Servicio del Municipio de Chihuahua

ANTONIO DE DEZA Y ULLOA No. 414 CHIHUAHUA, CHIH.
TELEFONOS 414-91-76 Y 414-09-69

Chihuahua, Chih. A 2 de Enero del 2015

RECIBI: DEL MUNICIPIO DE CHIHUAHUA, LA CANTIDAD DE **$30,500.00 (TREINTA MIL QUINIENTOS PESOS 00/100 M.N),** para adquisición de uniformes y pelotas del torneo de Softbol 2015. Para empleados Sindicalizados, el cual dará inicio en enero del 2015, en los campos deportivos sur, con un total de 30 juegos

COMITE EJECUTIVO

Secretario General
MARTHA A. SILERIO OROZCO

Secretario de Trabajos y Conflictos
JOSE LUIS ACOSTA ADRIANO

Secretario de Interior
R. ALONSO HERNANDEZ JIMENEZ

Tesorero
MARTÍN E. VIZCARRA GONZALEZ

Organización y Propaganda
FRANCISCO NAVARRO ARZAVALA

Secretaria de Actas

RECIBI:

C. MARTHA A. SILERIO OROZCO
SECRETARIA GENERAL

ES 01:15 p.m. 22/02/2019

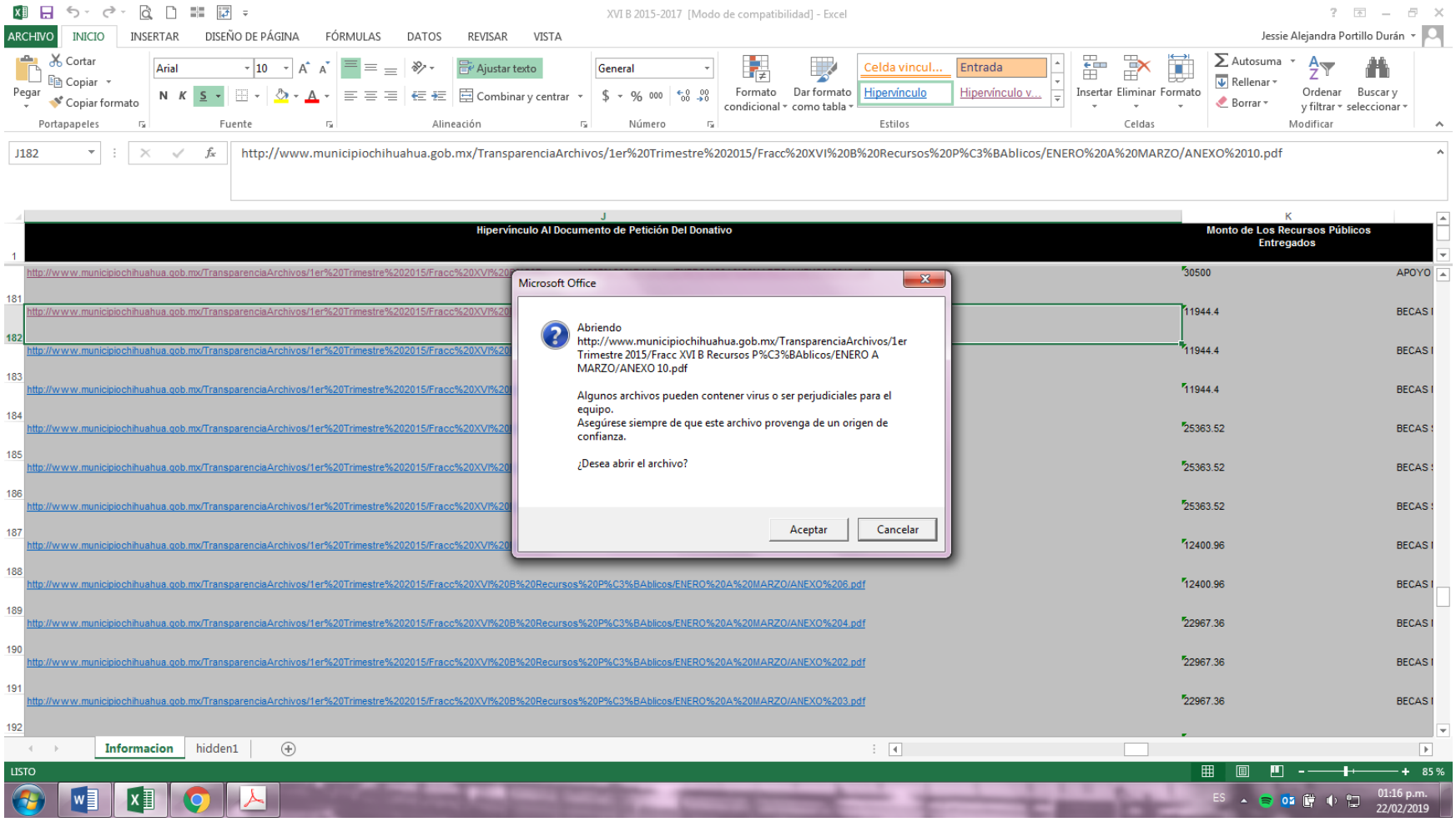
XVI B 2015-2017 [Modo de compatibilidad] - Excel
ARCHIVO
INICIO
INSERTAR
DISEÑO DE PÁGINA
FÓRMULAS
DATOS
REVISAR
VISTA
Jessie Alejandra Portillo Durán
J182
http://www.municipiochihuahua.gob.mx/TransparenciaArchivos/1er%20Trimestre%202015/Fracc%20XVI%20B%20Recursos%20P%C3%BAblicos/ENERO%20A%20MARZO/ANEXO%2010.pdf
Hipervínculo Al Documento de Petición Del Donativo
Monto de Los Recursos Públicos Entregados
Microsoft Office
Abriendo
http://www.municipiochihuahua.gob.mx/TransparenciaArchivos/1er Trimestre 2015/Fracc XVI B Recursos P%C3%BAblicos/ENERO A MARZO/ANEXO 10.pdf
Algunos archivos pueden contener virus o ser perjudiciales para el equipo.
Asegúrese siempre de que este archivo provenga de un origen de confianza.
¿Desea abrir el archivo?
Aceptar
Cancelar
Informacion
hidden1
LISTO
85 %
01:16 p.m.
22/02/2019

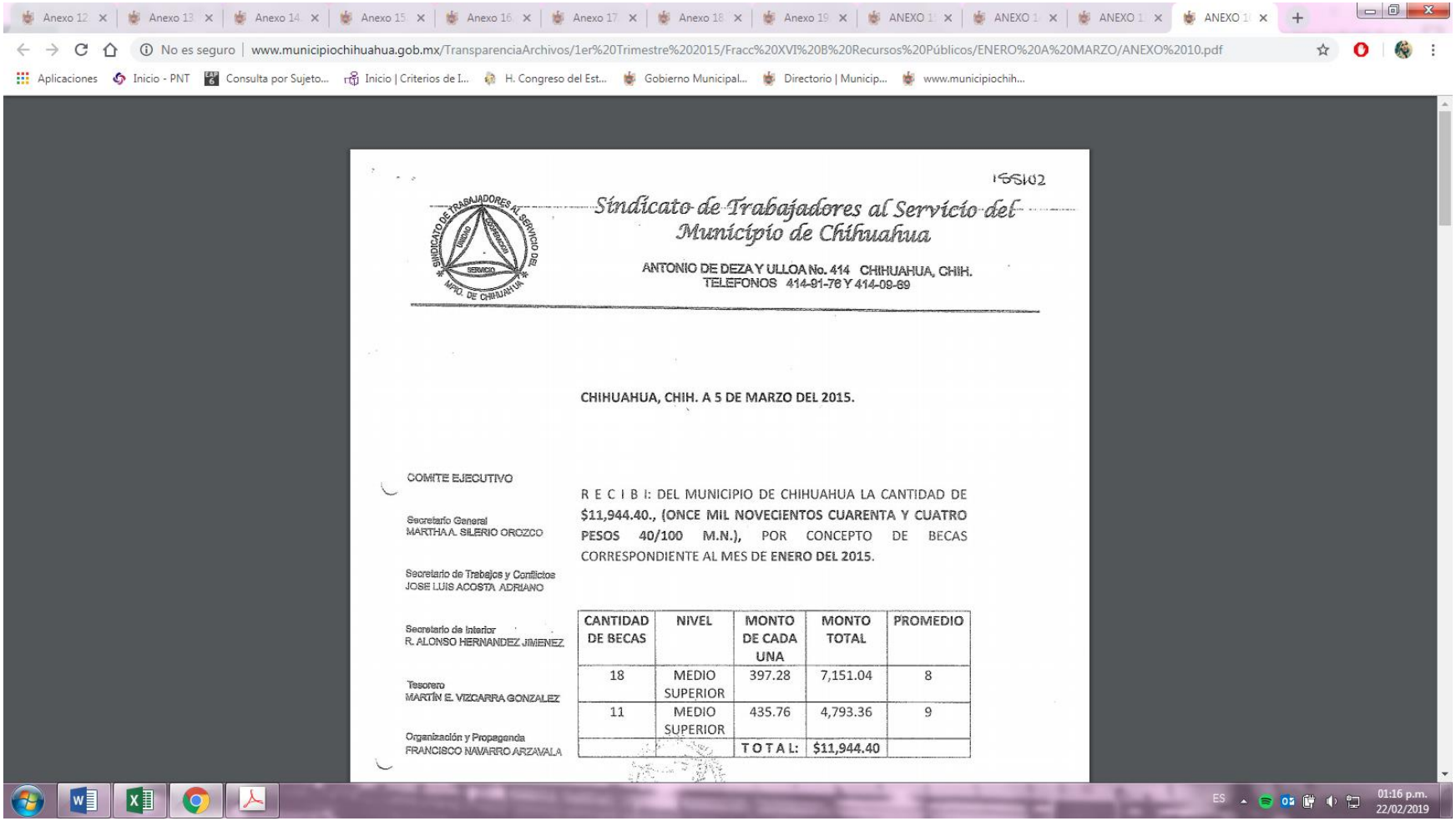

Anexo 12 | Anexo 13 | Anexo 14 | Anexo 15 | Anexo 16 | Anexo 17 | Anexo 18 | Anexo 19 | ANEXO 1 | ANEXO 1 | ANEXO 1 | ANEXO 1

No es seguro | www.municipiochihuahua.gob.mx/TransparenciaArchivos/1er%20Trimestre%202015/Fracc%20XVI%20B%20Recursos%20Públicos/ENERO%20A%20MARZO/ANEXO%2010.pdf

Aplicaciones | Inicio - PNT | Consulta por Sujeto... | Inicio | Criterios de I... | H. Congreso del Est... | Gobierno Municipal... | Directorio | Municip... | www.municipiochih...

1SSI02

*Sindicato de Trabajadores al Servicio del Municipio de Chihuahua*

ANTONIO DE DEZA Y ULLOA No. 414 CHIHUAHUA, CHIH.
TELEFONOS 414-91-76 Y 414-09-89

**CHIHUAHUA, CHIH. A 5 DE MARZO DEL 2015.**

COMITE EJECUTIVO

Secretario General
MARTHA A. SILERIO OROZCO

Secretario de Trabajos y Conflictos
JOSE LUIS ACOSTA ADRIANO

Secretario de Interior
R. ALONSO HERNANDEZ JIMENEZ

Tesorero
MARTÍN E. VIZCARRA GONZALEZ

Organización y Propaganda
FRANCISCO NAVARRO ARZAVALA

R E C I B I: DEL MUNICIPIO DE CHIHUAHUA LA CANTIDAD DE **$11,944.40., (ONCE MIL NOVECIENTOS CUARENTA Y CUATRO PESOS 40/100 M.N.),** POR CONCEPTO DE BECAS CORRESPONDIENTE AL MES DE **ENERO DEL 2015.**

| CANTIDAD DE BECAS | NIVEL | MONTO DE CADA UNA | MONTO TOTAL | PROMEDIO |
|---|---|---|---|---|
| 18 | MEDIO SUPERIOR | 397.28 | 7,151.04 | 8 |
| 11 | MEDIO SUPERIOR | 435.76 | 4,793.36 | 9 |
| | | T O T A L: | $11,944.40 | |

ES 01:16 p.m. 22/02/2019

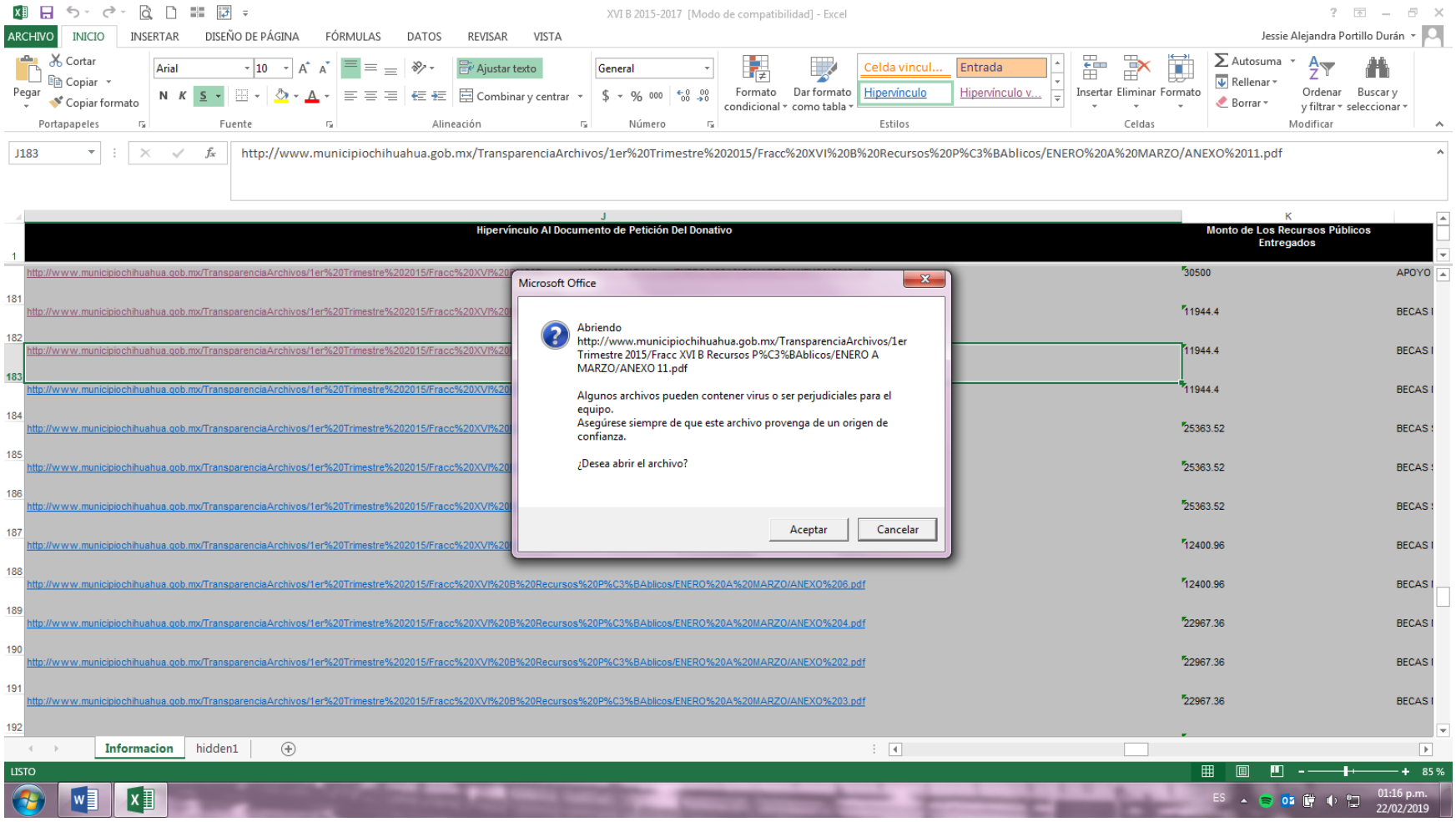
XVI B 2015-2017 [Modo de compatibilidad] - Excel
Jessie Alejandra Portillo Durán
J183
http://www.municipiochihuahua.gob.mx/TransparenciaArchivos/1er%20Trimestre%202015/Fracc%20XVI%20B%20Recursos%20P%C3%BAblicos/ENERO%20A%20MARZO/ANEXO%2011.pdf
Hipervínculo Al Documento de Petición Del Donativo
Monto de Los Recursos Públicos Entregados
Microsoft Office
Abriendo http://www.municipiochihuahua.gob.mx/TransparenciaArchivos/1er Trimestre 2015/Fracc XVI B Recursos P%C3%BAblicos/ENERO A MARZO/ANEXO 11.pdf
Algunos archivos pueden contener virus o ser perjudiciales para el equipo.
Asegúrese siempre de que este archivo provenga de un origen de confianza.
¿Desea abrir el archivo?
Aceptar
Cancelar
Informacion
hidden1
LISTO

ANEXO 11.pdf
No es seguro | www.municipiochihuahua.gob.mx/TransparenciaArchivos/1er%20Trimestre%202015/Fracc%20XVI%20B%20Recursos%20Públicos/ENERO%20A%20MARZO/ANEXO%2011.pdf
Aplicaciones Inicio - PNT Consulta por Sujeto... Inicio | Criterios de I... H. Congreso del Est... Gobierno Municipal... Directorio | Municip... www.municipiochih...

15505

# Sindicato de Trabajadores al Servicio del Municipio de Chihuahua

ANTONIO DE DEZA Y ULLOA No. 414 CHIHUAHUA, CHIH.
TELEFONOS 414-91-76 Y 414-09-69

**CHIHUAHUA, CHIH. A 5 DE MARZO DEL 2015.**

COMITE EJECUTIVO

Secretario General
MARTHA A. SILERIO OROZCO

Secretario de Trabajos y Conflictos
JOSE LUIS ACOSTA ADRIANO

Secretario de Interior
R. ALONSO HERNANDEZ JIMENEZ

Tesorero
MARTÍN E. VIZCARRA GONZALEZ

Organización y Propaganda
FRANCISCO NAVARRO ARZAVALA

R E C I B I: DEL MUNICIPIO DE CHIHUAHUA LA CANTIDAD DE **$11,944.40., (ONCE MIL NOVECIENTOS CUARENTA Y CUATRO PESOS 40/100 M.N.),** POR CONCEPTO DE BECAS CORRESPONDIENTE AL MES DE **FEBRERO DEL 2015.**

| CANTIDAD DE BECAS | NIVEL | MONTO DE CADA UNA | MONTO TOTAL | PROMEDIO |
|---|---|---|---|---|
| 18 | MEDIO SUPERIOR | 397.28 | 7,151.04 | 8 |
| 11 | MEDIO SUPERIOR | 435.76 | 4,793.36 | 9 |
| | | T O T A L: | $11,944.40 | |

ES 01:16 p.m. 22/02/2019

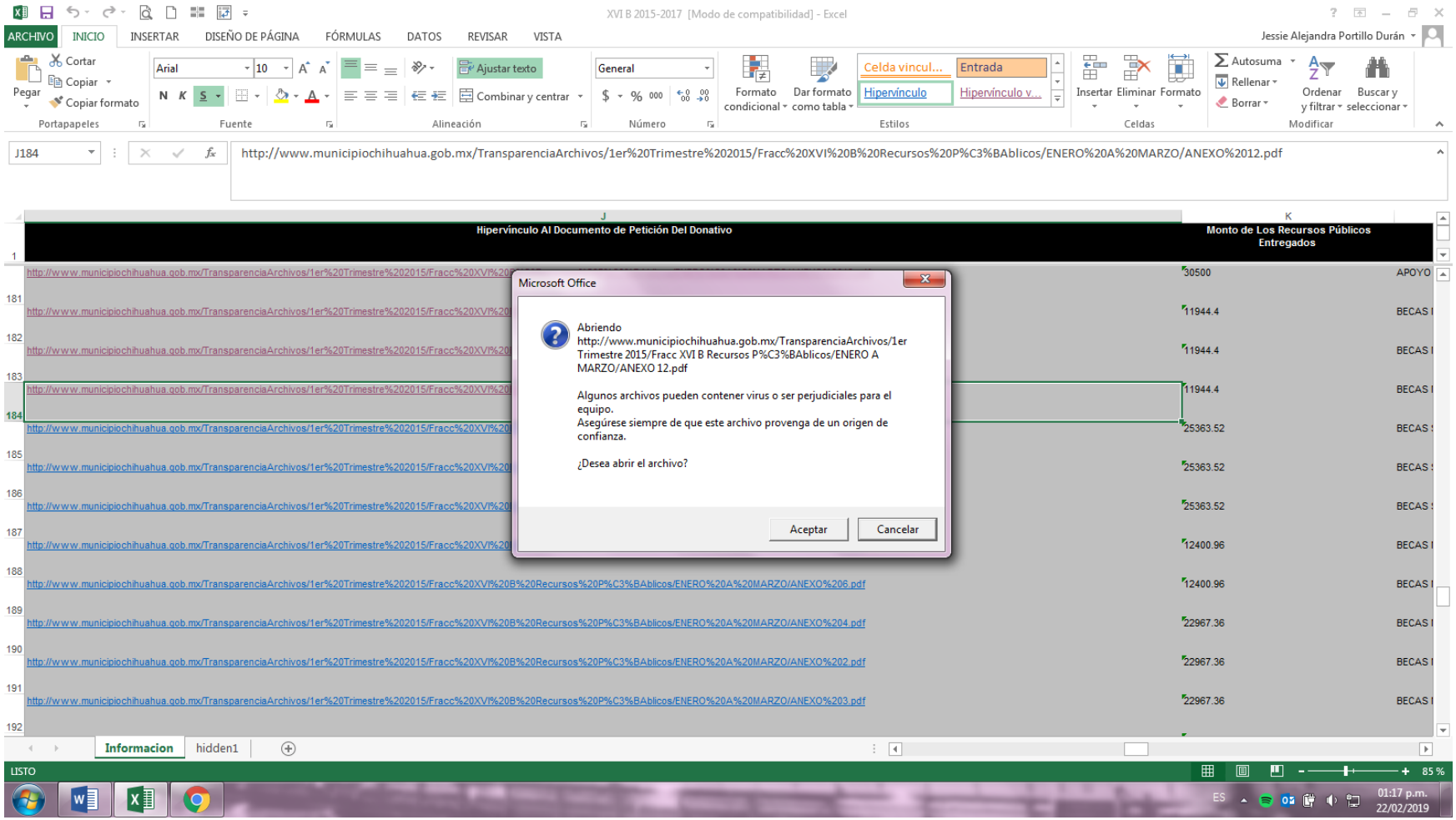
XVI B 2015-2017 [Modo de compatibilidad] - Excel
Jessie Alejandra Portillo Durán
J184
http://www.municipiochihuahua.gob.mx/TransparenciaArchivos/1er%20Trimestre%202015/Fracc%20XVI%20B%20Recursos%20P%C3%BAblicos/ENERO%20A%20MARZO/ANEXO%2012.pdf
Hipervínculo Al Documento de Petición Del Donativo
Monto de Los Recursos Públicos Entregados
Microsoft Office
Abriendo http://www.municipiochihuahua.gob.mx/TransparenciaArchivos/1er Trimestre 2015/Fracc XVI B Recursos P%C3%BAblicos/ENERO A MARZO/ANEXO 12.pdf
Algunos archivos pueden contener virus o ser perjudiciales para el equipo.
Asegúrese siempre de que este archivo provenga de un origen de confianza.
¿Desea abrir el archivo?
Aceptar
Cancelar
Informacion
hidden1
LISTO
85 %
01:17 p.m.
22/02/2019

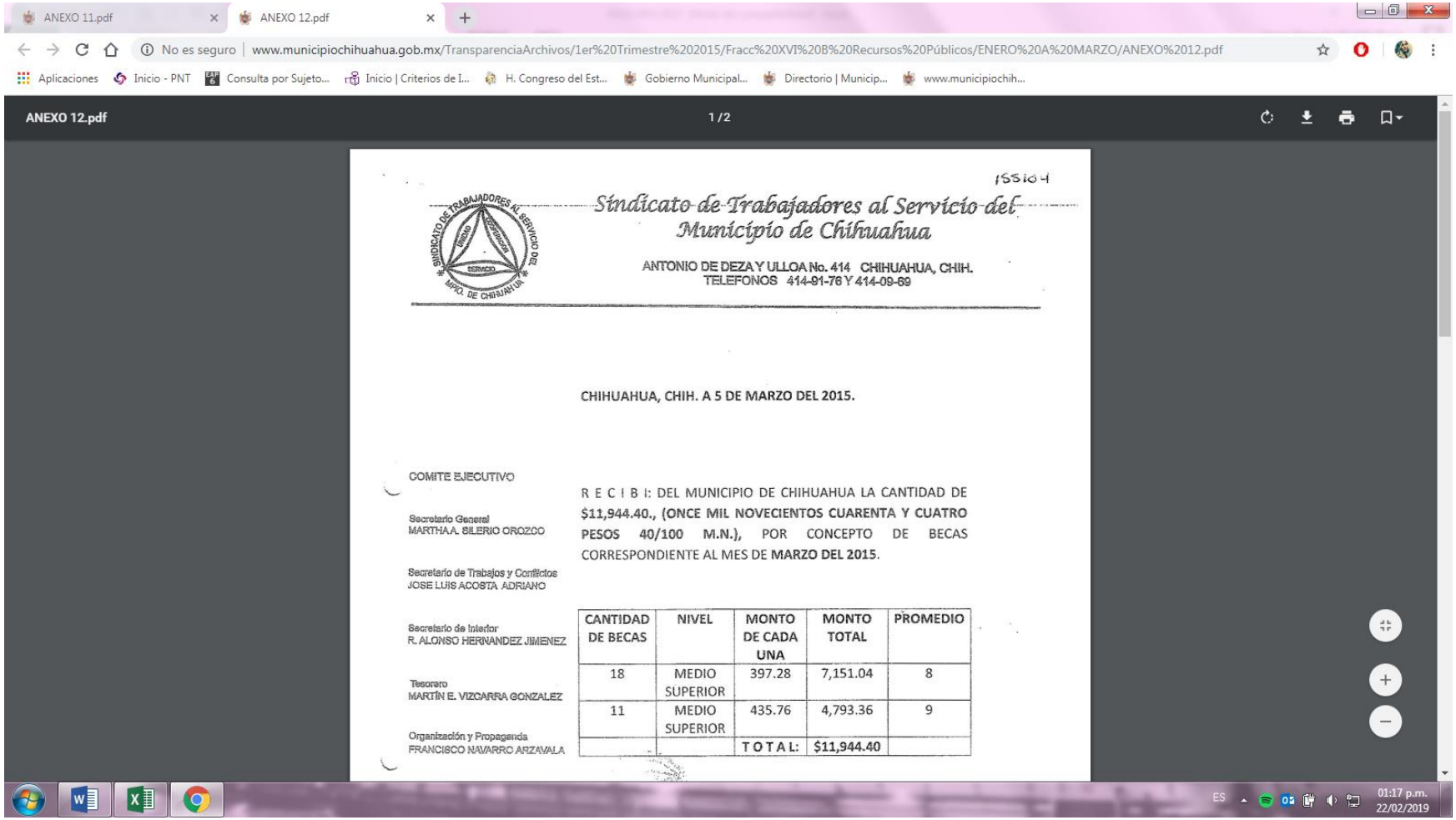

ANEXO 11.pdf | ANEXO 12.pdf

No es seguro | www.municipiochihuahua.gob.mx/TransparenciaArchivos/1er%20Trimestre%202015/Fracc%20XVI%20B%20Recursos%20Públicos/ENERO%20A%20MARZO/ANEXO%2012.pdf

Aplicaciones | Inicio - PNT | Consulta por Sujeto... | Inicio | Criterios de I... | H. Congreso del Est... | Gobierno Municipal... | Directorio | Municip... | www.municipiochih...

ANEXO 12.pdf 1 / 2

155164

Sindicato de Trabajadores al Servicio del Municipio de Chihuahua

ANTONIO DE DEZA Y ULLOA No. 414 CHIHUAHUA, CHIH.
TELEFONOS 414-91-76 Y 414-09-69

CHIHUAHUA, CHIH. A 5 DE MARZO DEL 2015.

COMITE EJECUTIVO

Secretario General
MARTHA A. SILERIO OROZCO

Secretario de Trabajos y Conflictos
JOSE LUIS ACOSTA ADRIANO

Secretario de Interior
R. ALONSO HERNANDEZ JIMENEZ

Tesorero
MARTÍN E. VIZCARRA GONZALEZ

Organización y Propaganda
FRANCISCO NAVARRO ARZAVALA

R E C I B I: DEL MUNICIPIO DE CHIHUAHUA LA CANTIDAD DE **$11,944.40., (ONCE MIL NOVECIENTOS CUARENTA Y CUATRO PESOS 40/100 M.N.),** POR CONCEPTO DE BECAS CORRESPONDIENTE AL MES DE **MARZO DEL 2015.**

| CANTIDAD DE BECAS | NIVEL | MONTO DE CADA UNA | MONTO TOTAL | PROMEDIO |
|---|---|---|---|---|
| 18 | MEDIO SUPERIOR | 397.28 | 7,151.04 | 8 |
| 11 | MEDIO SUPERIOR | 435.76 | 4,793.36 | 9 |
| | | T O T A L: | $11,944.40 | |

ES 01:17 p.m. 22/02/2019

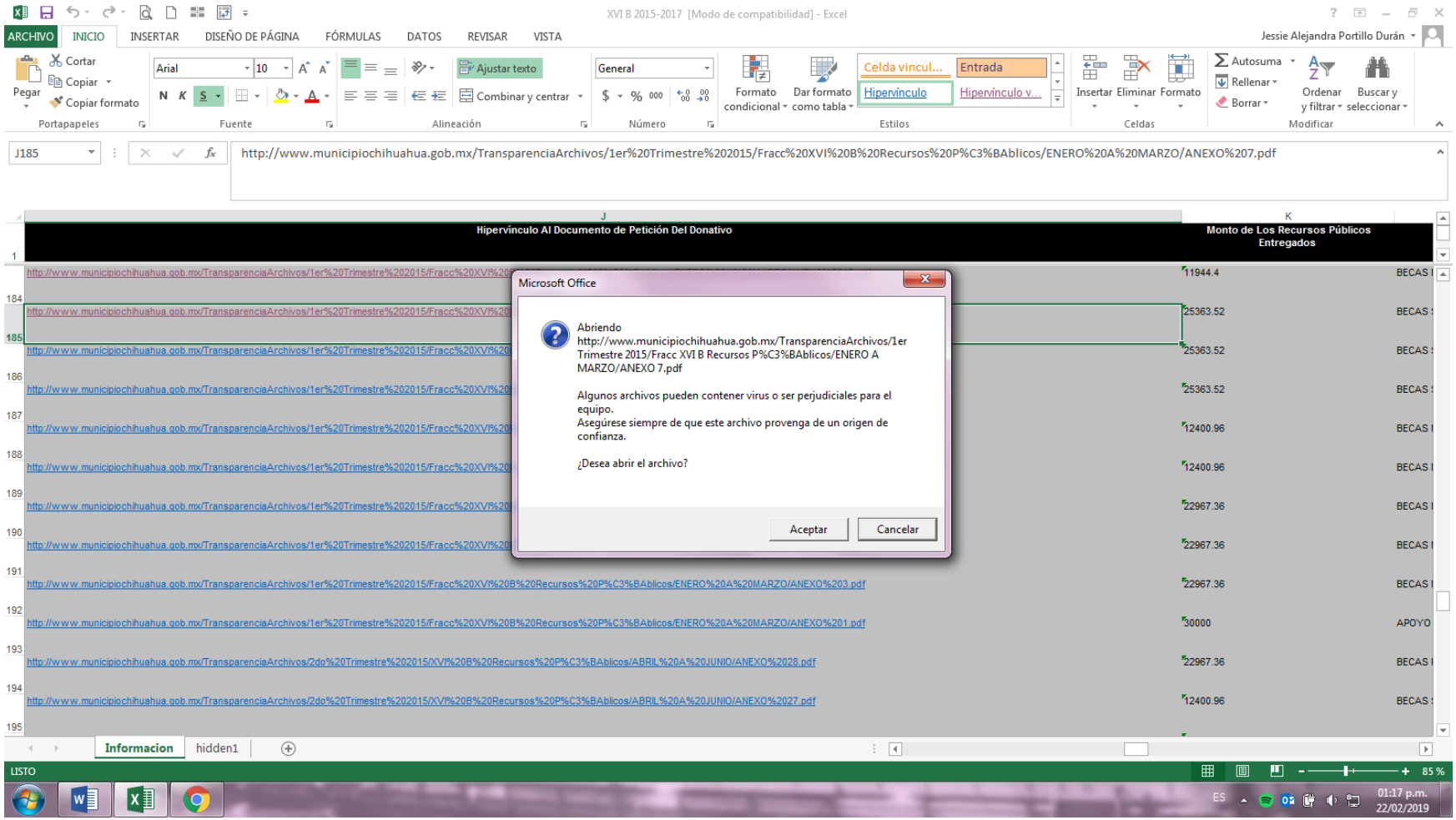
XVI B 2015-2017 [Modo de compatibilidad] - Excel
Jessie Alejandra Portillo Durán
J185
http://www.municipiochihuahua.gob.mx/TransparenciaArchivos/1er%20Trimestre%202015/Fracc%20XVI%20B%20Recursos%20P%C3%BAblicos/ENERO%20A%20MARZO/ANEXO%207.pdf
Hipervínculo Al Documento de Petición Del Donativo
Monto de Los Recursos Públicos Entregados
Microsoft Office
Abriendo http://www.municipiochihuahua.gob.mx/TransparenciaArchivos/1er Trimestre 2015/Fracc XVI B Recursos P%C3%BAblicos/ENERO A MARZO/ANEXO 7.pdf
Algunos archivos pueden contener virus o ser perjudiciales para el equipo.
Asegúrese siempre de que este archivo provenga de un origen de confianza.
¿Desea abrir el archivo?
Aceptar
Cancelar
Informacion
hidden1
LISTO
85 %
01:17 p.m.
22/02/2019

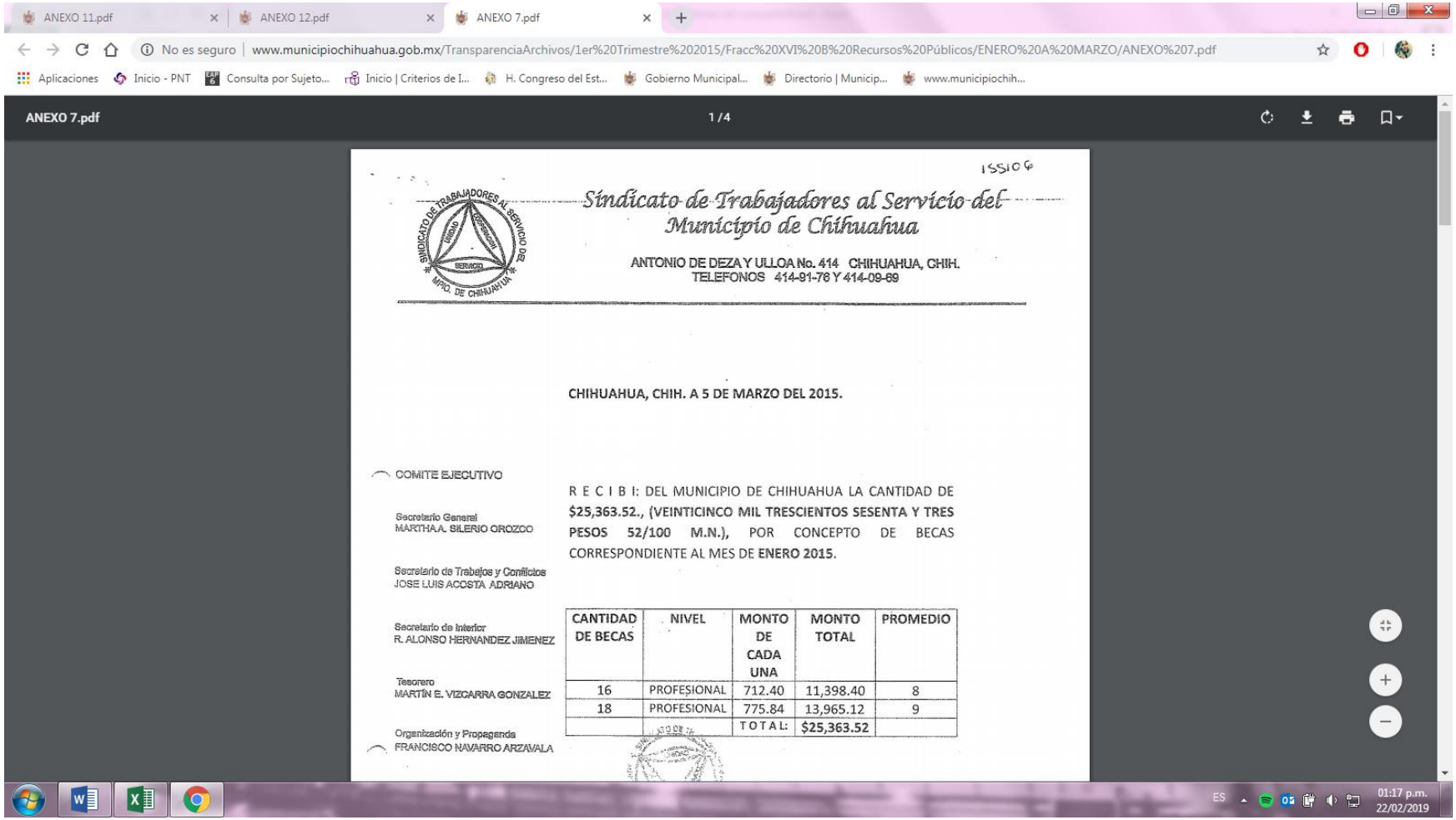

ANEXO 11.pdf | ANEXO 12.pdf | ANEXO 7.pdf
No es seguro | www.municipiochihuahua.gob.mx/TransparenciaArchivos/1er%20Trimestre%202015/Fracc%20XVI%20B%20Recursos%20Públicos/ENERO%20A%20MARZO/ANEXO%207.pdf
Aplicaciones | Inicio - PNT | Consulta por Sujeto... | Inicio | Criterios de I... | H. Congreso del Est... | Gobierno Municipal... | Directorio | Municip... | www.municipiochih...
ANEXO 7.pdf 1 / 4

155106

# Sindicato de Trabajadores al Servicio del Municipio de Chihuahua

ANTONIO DE DEZA Y ULLOA No. 414 CHIHUAHUA, CHIH.
TELEFONOS 414-91-76 Y 414-09-69

CHIHUAHUA, CHIH. A 5 DE MARZO DEL 2015.

COMITE EJECUTIVO

Secretario General
MARTHA A. SILERIO OROZCO

Secretario de Trabajos y Conflictos
JOSE LUIS ACOSTA ADRIANO

Secretario de Interior
R. ALONSO HERNANDEZ JIMENEZ

Tesorero
MARTÍN E. VIZCARRA GONZALEZ

Organización y Propaganda
FRANCISCO NAVARRO ARZAVALA

R E C I B I: DEL MUNICIPIO DE CHIHUAHUA LA CANTIDAD DE **$25,363.52., (VEINTICINCO MIL TRESCIENTOS SESENTA Y TRES PESOS 52/100 M.N.),** POR CONCEPTO DE BECAS CORRESPONDIENTE AL MES DE **ENERO 2015.**

| CANTIDAD DE BECAS | NIVEL | MONTO DE CADA UNA | MONTO TOTAL | PROMEDIO |
|---|---|---|---|---|
| 16 | PROFESIONAL | 712.40 | 11,398.40 | 8 |
| 18 | PROFESIONAL | 775.84 | 13,965.12 | 9 |
| | | TOTAL: | $25,363.52 | |

ES 01:17 p.m. 22/02/2019

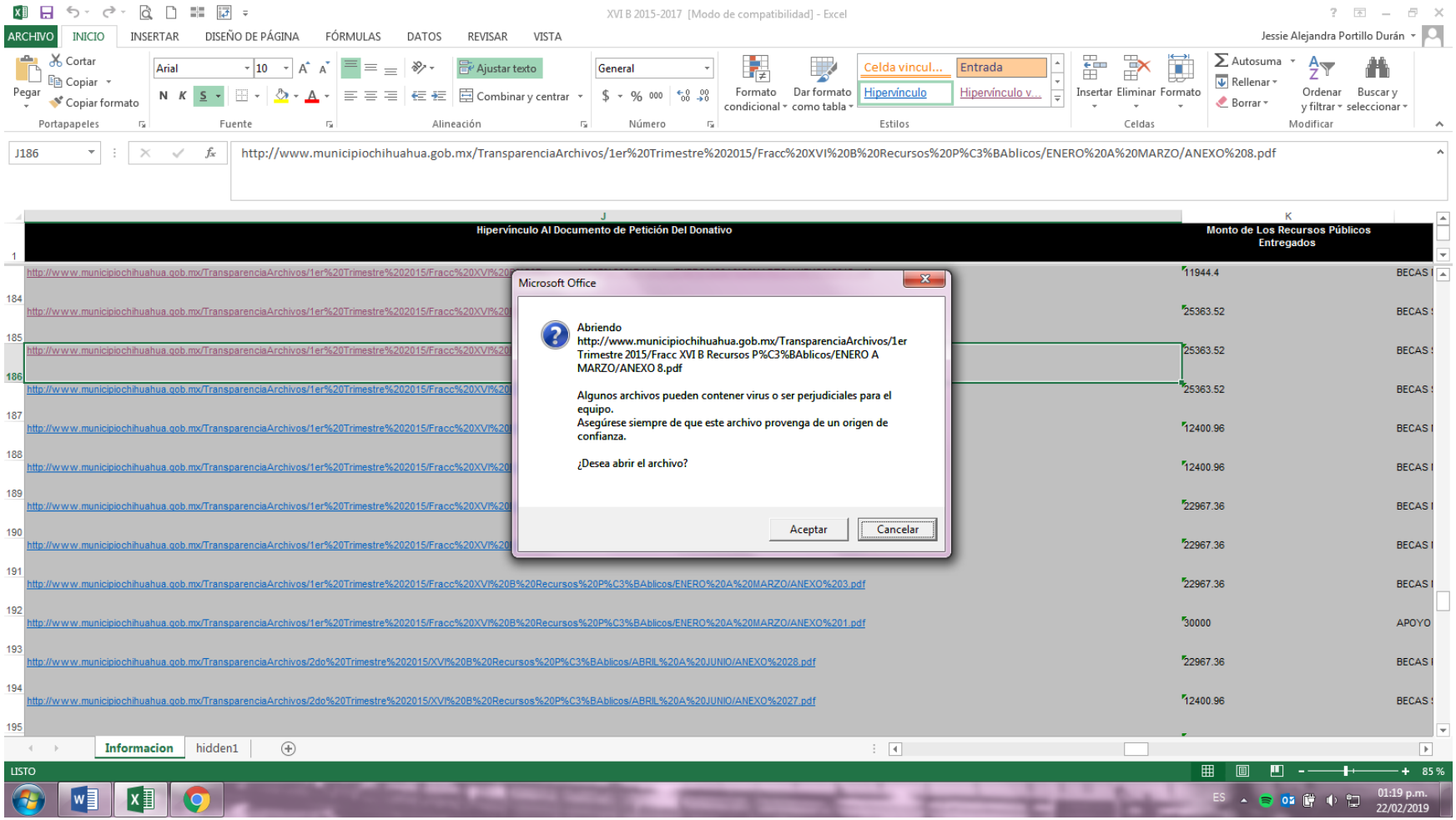
XVI B 2015-2017 [Modo de compatibilidad] - Excel
ARCHIVO
INICIO
INSERTAR
DISEÑO DE PÁGINA
FÓRMULAS
DATOS
REVISAR
VISTA
Jessie Alejandra Portillo Durán
J186
http://www.municipiochihuahua.gob.mx/TransparenciaArchivos/1er%20Trimestre%202015/Fracc%20XVI%20B%20Recursos%20P%C3%BAblicos/ENERO%20A%20MARZO/ANEXO%208.pdf
Hipervínculo Al Documento de Petición Del Donativo
Monto de Los Recursos Públicos Entregados
Microsoft Office
Abriendo
http://www.municipiochihuahua.gob.mx/TransparenciaArchivos/1er Trimestre 2015/Fracc XVI B Recursos P%C3%BAblicos/ENERO A MARZO/ANEXO 8.pdf
Algunos archivos pueden contener virus o ser perjudiciales para el equipo.
Asegúrese siempre de que este archivo provenga de un origen de confianza.
¿Desea abrir el archivo?
Aceptar
Cancelar
Informacion
hidden1
LISTO
85 %
01:19 p.m.
22/02/2019

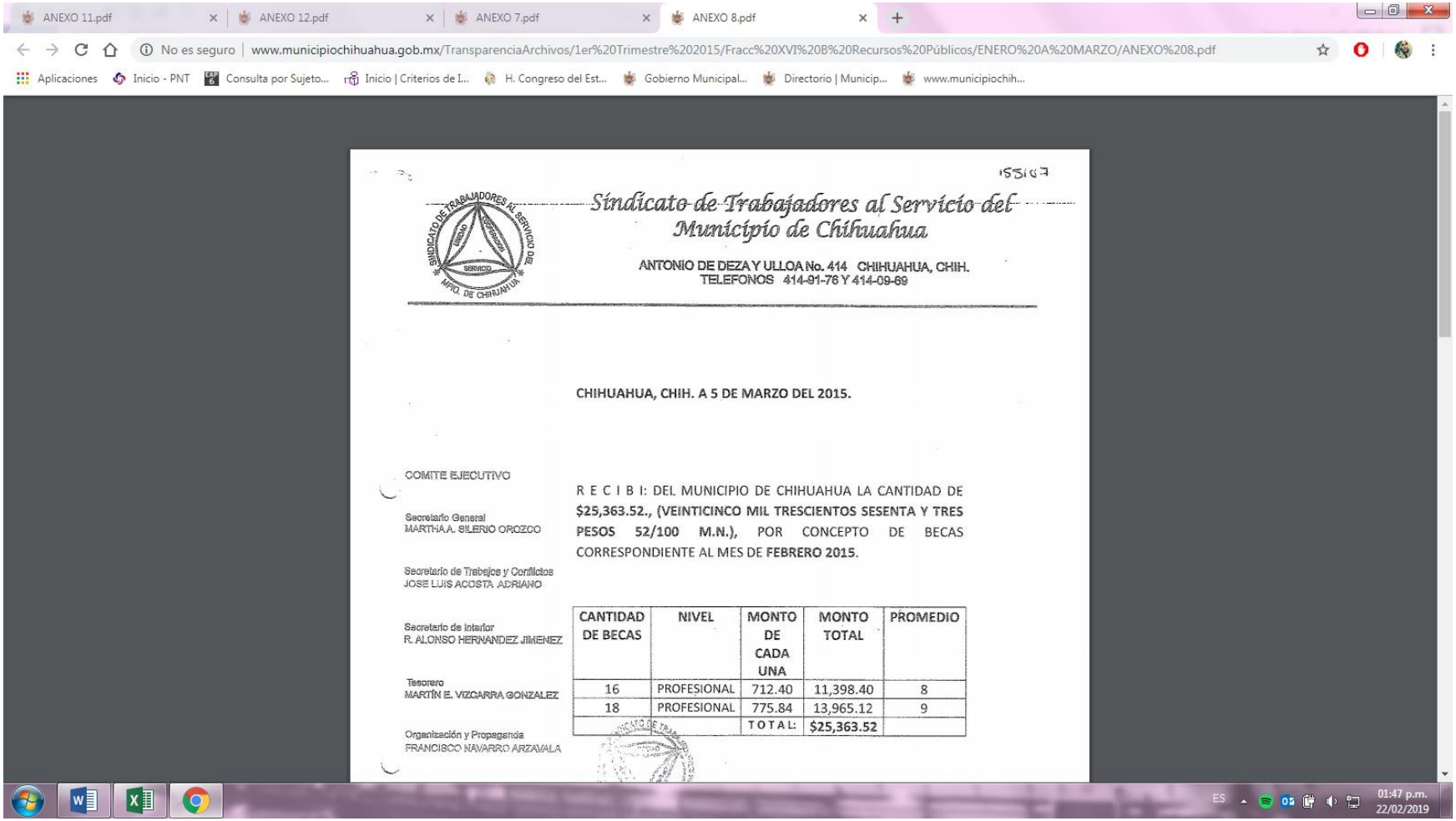

ANEXO 11.pdf | ANEXO 12.pdf | ANEXO 7.pdf | ANEXO 8.pdf
No es seguro | www.municipiochihuahua.gob.mx/TransparenciaArchivos/1er%20Trimestre%202015/Fracc%20XVI%20B%20Recursos%20Públicos/ENERO%20A%20MARZO/ANEXO%208.pdf
Aplicaciones | Inicio - PNT | Consulta por Sujeto... | Inicio | Criterios de I... | H. Congreso del Est... | Gobierno Municipal... | Directorio | Municip... | www.municipiochih...

155107

# Sindicato de Trabajadores al Servicio del Municipio de Chihuahua

ANTONIO DE DEZA Y ULLOA No. 414 CHIHUAHUA, CHIH.
TELEFONOS 414-91-76 Y 414-09-69

CHIHUAHUA, CHIH. A 5 DE MARZO DEL 2015.

COMITE EJECUTIVO

Secretario General
MARTHA A. SILERIO OROZCO

Secretario de Trabajos y Conflictos
JOSE LUIS ACOSTA ADRIANO

Secretario de Interior
R. ALONSO HERNANDEZ JIMENEZ

Tesorero
MARTÍN E. VIZCARRA GONZALEZ

Organización y Propaganda
FRANCISCO NAVARRO ARZAVALA

R E C I B I: DEL MUNICIPIO DE CHIHUAHUA LA CANTIDAD DE **$25,363.52., (VEINTICINCO MIL TRESCIENTOS SESENTA Y TRES PESOS 52/100 M.N.),** POR CONCEPTO DE BECAS CORRESPONDIENTE AL MES DE **FEBRERO 2015.**

| CANTIDAD DE BECAS | NIVEL | MONTO DE CADA UNA | MONTO TOTAL | PROMEDIO |
|---|---|---|---|---|
| 16 | PROFESIONAL | 712.40 | 11,398.40 | 8 |
| 18 | PROFESIONAL | 775.84 | 13,965.12 | 9 |
| | | TOTAL: | $25,363.52 | |

ES 01:47 p.m. 22/02/2019

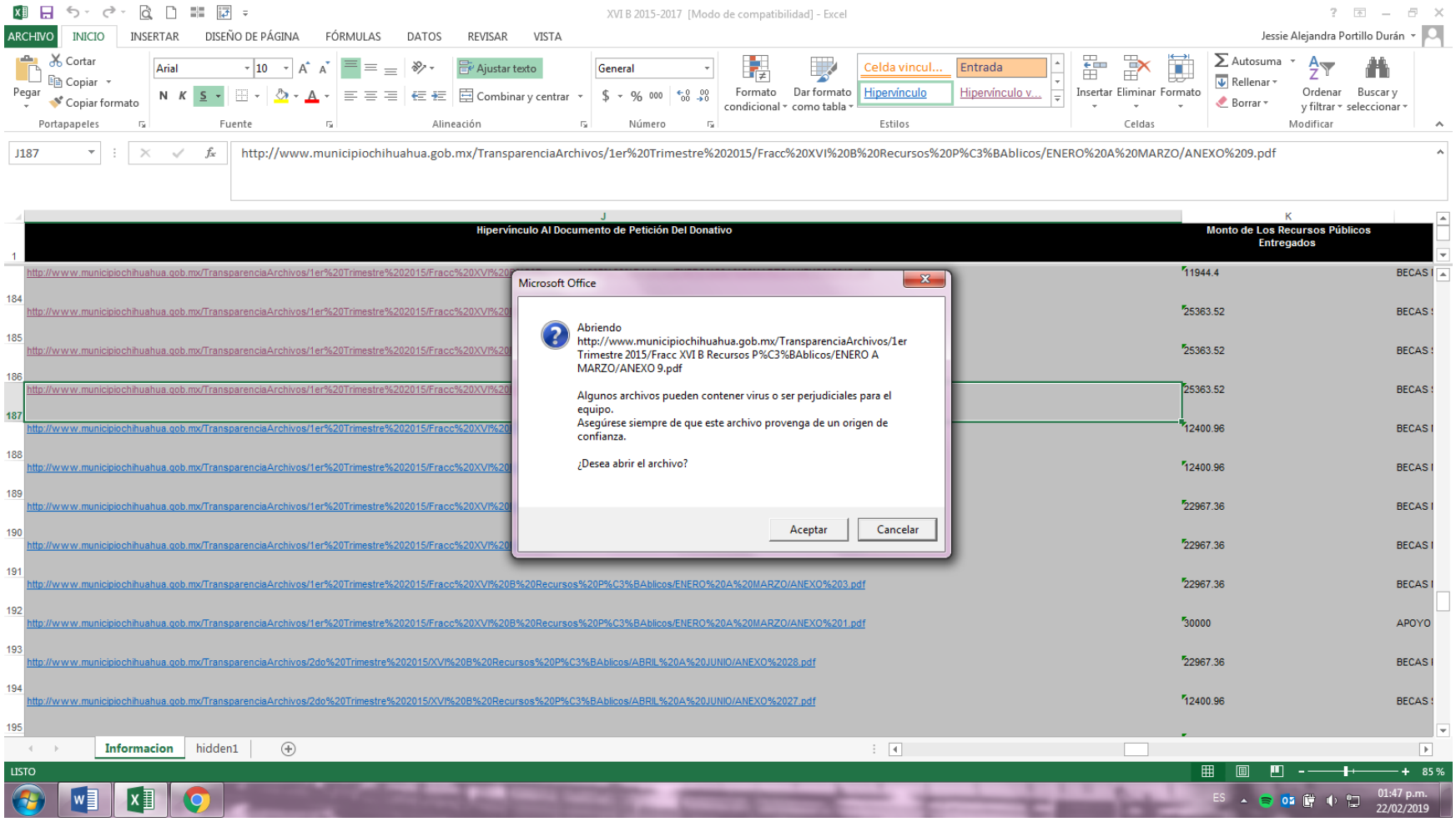
XVI B 2015-2017 [Modo de compatibilidad] - Excel
ARCHIVO
INICIO
INSERTAR
DISEÑO DE PÁGINA
FÓRMULAS
DATOS
REVISAR
VISTA
Jessie Alejandra Portillo Durán
J187
http://www.municipiochihuahua.gob.mx/TransparenciaArchivos/1er%20Trimestre%202015/Fracc%20XVI%20B%20Recursos%20P%C3%BAblicos/ENERO%20A%20MARZO/ANEXO%209.pdf
Hipervínculo Al Documento de Petición Del Donativo
Monto de Los Recursos Públicos Entregados
Microsoft Office
Abriendo http://www.municipiochihuahua.gob.mx/TransparenciaArchivos/1er Trimestre 2015/Fracc XVI B Recursos P%C3%BAblicos/ENERO A MARZO/ANEXO 9.pdf
Algunos archivos pueden contener virus o ser perjudiciales para el equipo.
Asegúrese siempre de que este archivo provenga de un origen de confianza.
¿Desea abrir el archivo?
Aceptar
Cancelar
Informacion
hidden1
LISTO
85 %
01:47 p.m.
22/02/2019

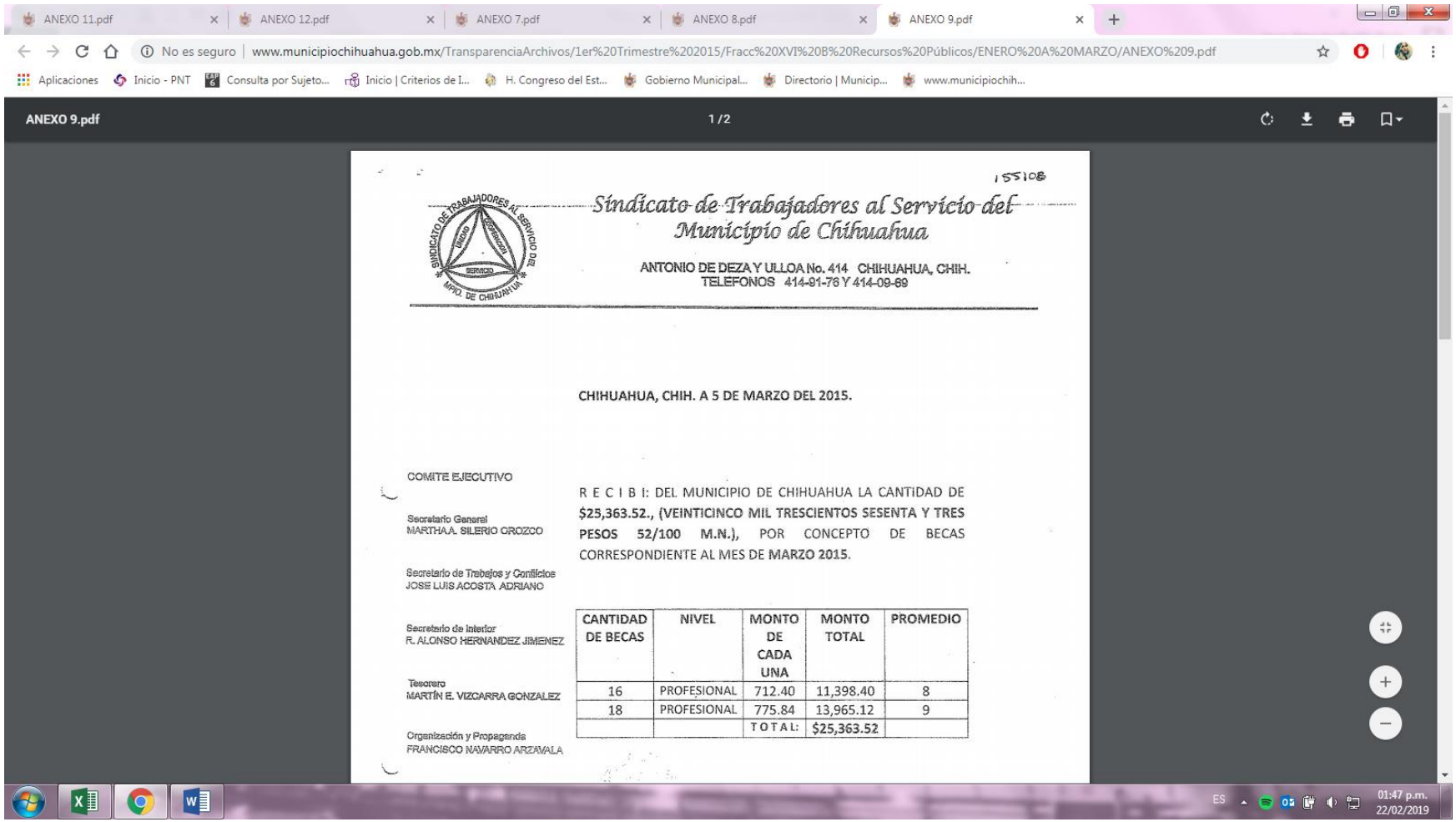


155108

SINDICATO DE TRABAJADORES AL SERVICIO DEL MPIO. DE CHIHUAHUA — UNIDAD, SUPERACIÓN, SERVICIO

# Sindicato de Trabajadores al Servicio del Municipio de Chihuahua

ANTONIO DE DEZA Y ULLOA No. 414 CHIHUAHUA, CHIH.
TELEFONOS 414-91-76 Y 414-09-89

**CHIHUAHUA, CHIH. A 5 DE MARZO DEL 2015.**

COMITE EJECUTIVO

Secretario General
MARTHA A. SILERIO OROZCO

Secretario de Trabajos y Conflictos
JOSE LUIS ACOSTA ADRIANO

Secretario de Interior
R. ALONSO HERNANDEZ JIMENEZ

Tesorero
MARTÍN E. VIZCARRA GONZALEZ

Organización y Propaganda
FRANCISCO NAVARRO ARZAVALA

R E C I B I: DEL MUNICIPIO DE CHIHUAHUA LA CANTIDAD DE **$25,363.52., (VEINTICINCO MIL TRESCIENTOS SESENTA Y TRES PESOS 52/100 M.N.)**, POR CONCEPTO DE BECAS CORRESPONDIENTE AL MES DE MARZO 2015.

| CANTIDAD DE BECAS | NIVEL | MONTO DE CADA UNA | MONTO TOTAL | PROMEDIO |
|---|---|---|---|---|
| 16 | PROFESIONAL | 712.40 | 11,398.40 | 8 |
| 18 | PROFESIONAL | 775.84 | 13,965.12 | 9 |
| | | TOTAL: | $25,363.52 | |

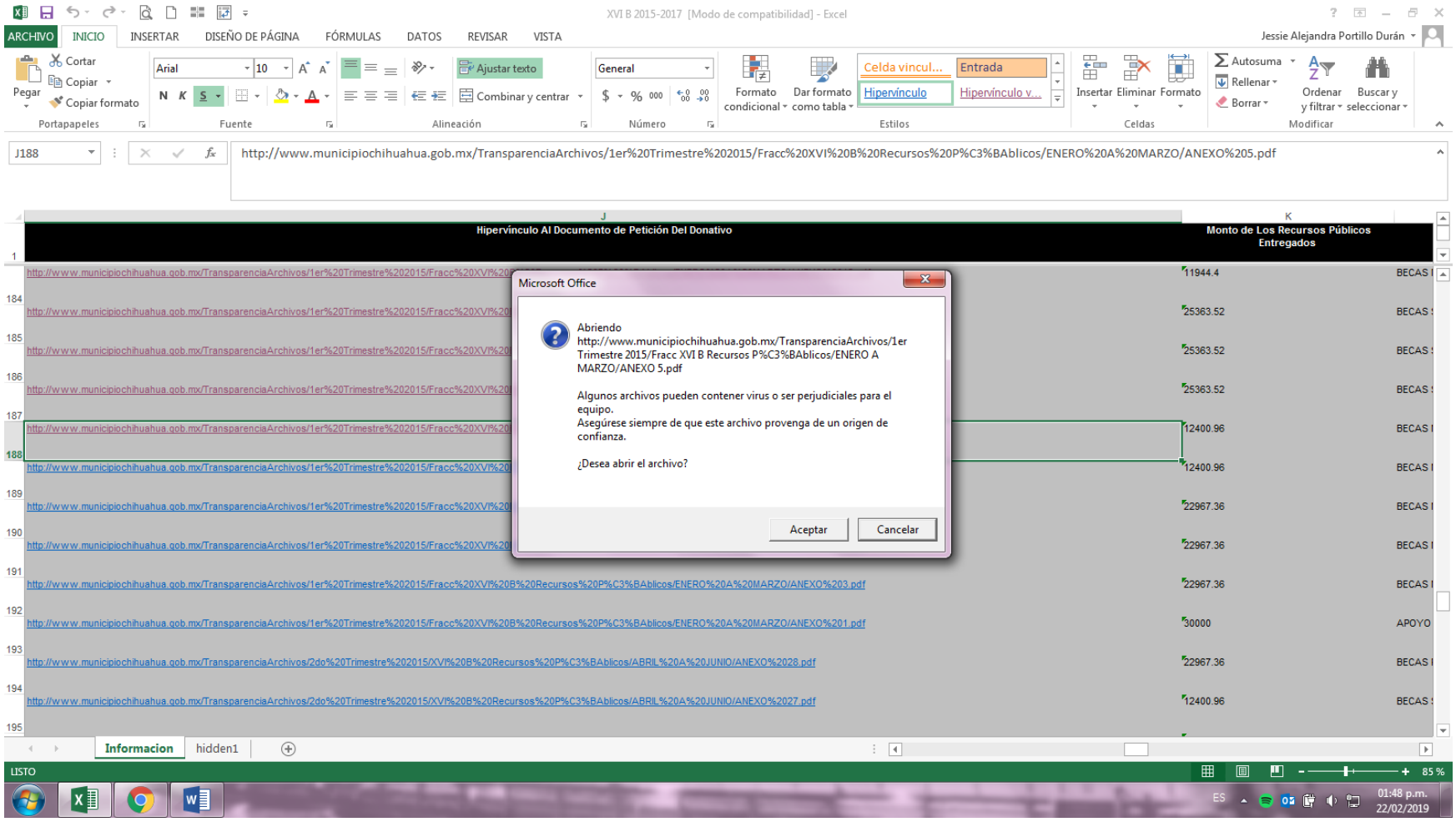
XVI B 2015-2017 [Modo de compatibilidad] - Excel
ARCHIVO
INICIO
INSERTAR
DISEÑO DE PÁGINA
FÓRMULAS
DATOS
REVISAR
VISTA
Jessie Alejandra Portillo Durán
J188
http://www.municipiochihuahua.gob.mx/TransparenciaArchivos/1er%20Trimestre%202015/Fracc%20XVI%20B%20Recursos%20P%C3%BAblicos/ENERO%20A%20MARZO/ANEXO%205.pdf
Hipervínculo Al Documento de Petición Del Donativo
Monto de Los Recursos Públicos Entregados
Microsoft Office
Abriendo
http://www.municipiochihuahua.gob.mx/TransparenciaArchivos/1er Trimestre 2015/Fracc XVI B Recursos P%C3%BAblicos/ENERO A MARZO/ANEXO 5.pdf
Algunos archivos pueden contener virus o ser perjudiciales para el equipo.
Asegúrese siempre de que este archivo provenga de un origen de confianza.
¿Desea abrir el archivo?
Aceptar
Cancelar
http://www.municipiochihuahua.gob.mx/TransparenciaArchivos/1er%20Trimestre%202015/Fracc%20XVI%20B%20Recursos%20P%C3%BAblicos/ENERO%20A%20MARZO/ANEXO%203.pdf
http://www.municipiochihuahua.gob.mx/TransparenciaArchivos/1er%20Trimestre%202015/Fracc%20XVI%20B%20Recursos%20P%C3%BAblicos/ENERO%20A%20MARZO/ANEXO%201.pdf
http://www.municipiochihuahua.gob.mx/TransparenciaArchivos/2do%20Trimestre%202015/XVI%20B%20Recursos%20P%C3%BAblicos/ABRIL%20A%20JUNIO/ANEXO%2028.pdf
http://www.municipiochihuahua.gob.mx/TransparenciaArchivos/2do%20Trimestre%202015/XVI%20B%20Recursos%20P%C3%BAblicos/ABRIL%20A%20JUNIO/ANEXO%2027.pdf
11944.4
25363.52
25363.52
25363.52
12400.96
12400.96
22967.36
22967.36
22967.36
30000
22967.36
12400.96
BECAS
APOYO
Informacion
hidden1
LISTO
85 %
01:48 p.m.
22/02/2019

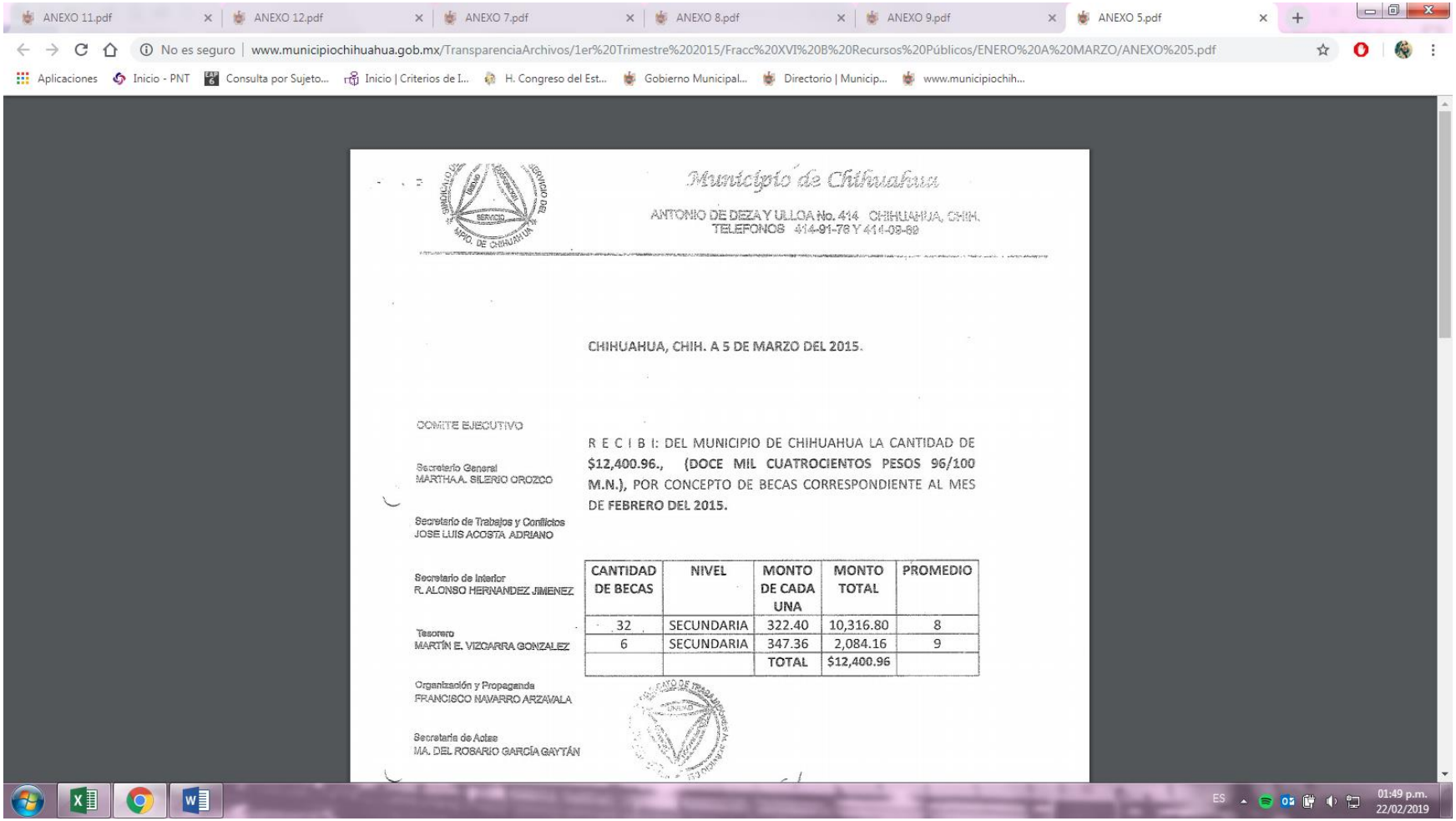

ANEXO 11.pdf | ANEXO 12.pdf | ANEXO 7.pdf | ANEXO 8.pdf | ANEXO 9.pdf | ANEXO 5.pdf

No es seguro | www.municipiochihuahua.gob.mx/TransparenciaArchivos/1er%20Trimestre%202015/Fracc%20XVI%20B%20Recursos%20Públicos/ENERO%20A%20MARZO/ANEXO%205.pdf

Aplicaciones | Inicio - PNT | Consulta por Sujeto... | Inicio | Criterios de I... | H. Congreso del Est... | Gobierno Municipal... | Directorio | Municip... | www.municipiochih...

Municipio de Chihuahua

ANTONIO DE DEZA Y ULLOA No. 414 CHIHUAHUA, CHIH.
TELEFONOS 414-91-76 Y 414-09-69

CHIHUAHUA, CHIH. A 5 DE MARZO DEL 2015.

COMITE EJECUTIVO

Secretario General
MARTHA A. SILERIO OROZCO

Secretario de Trabajos y Conflictos
JOSE LUIS ACOSTA ADRIANO

Secretario de Interior
R. ALONSO HERNANDEZ JIMENEZ

Tesorero
MARTÍN E. VIZCARRA GONZALEZ

Organización y Propaganda
FRANCISCO NAVARRO ARZAVALA

Secretaria de Actas
MA. DEL ROSARIO GARCÍA GAYTÁN

R E C I B I: DEL MUNICIPIO DE CHIHUAHUA LA CANTIDAD DE **$12,400.96., (DOCE MIL CUATROCIENTOS PESOS 96/100 M.N.)**, POR CONCEPTO DE BECAS CORRESPONDIENTE AL MES DE **FEBRERO DEL 2015.**

| CANTIDAD DE BECAS | NIVEL | MONTO DE CADA UNA | MONTO TOTAL | PROMEDIO |
|---|---|---|---|---|
| 32 | SECUNDARIA | 322.40 | 10,316.80 | 8 |
| 6 | SECUNDARIA | 347.36 | 2,084.16 | 9 |
| | | TOTAL | $12,400.96 | |

ES 01:49 p.m. 22/02/2019

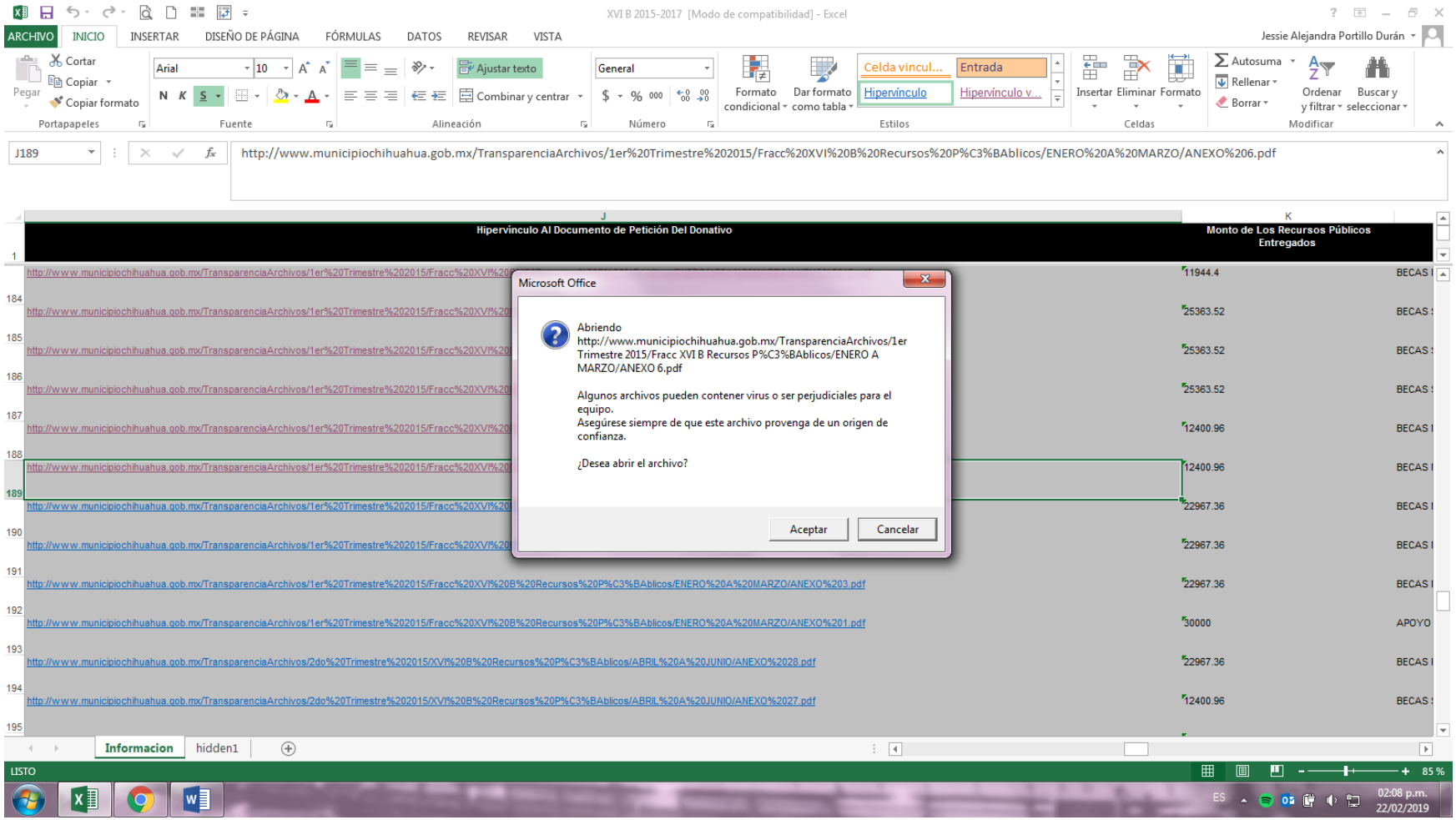
XVI B 2015-2017 [Modo de compatibilidad] - Excel
ARCHIVO
INICIO
INSERTAR
DISEÑO DE PÁGINA
FÓRMULAS
DATOS
REVISAR
VISTA
Jessie Alejandra Portillo Durán
J189
http://www.municipiochihuahua.gob.mx/TransparenciaArchivos/1er%20Trimestre%202015/Fracc%20XVI%20B%20Recursos%20P%C3%BAblicos/ENERO%20A%20MARZO/ANEXO%206.pdf
Hipervínculo Al Documento de Petición Del Donativo
Monto de Los Recursos Públicos Entregados
Microsoft Office
Abriendo
http://www.municipiochihuahua.gob.mx/TransparenciaArchivos/1er Trimestre 2015/Fracc XVI B Recursos P%C3%BAblicos/ENERO A MARZO/ANEXO 6.pdf
Algunos archivos pueden contener virus o ser perjudiciales para el equipo.
Asegúrese siempre de que este archivo provenga de un origen de confianza.
¿Desea abrir el archivo?
Aceptar
Cancelar
http://www.municipiochihuahua.gob.mx/TransparenciaArchivos/1er%20Trimestre%202015/Fracc%20XVI%20B%20Recursos%20P%C3%BAblicos/ENERO%20A%20MARZO/ANEXO%203.pdf
http://www.municipiochihuahua.gob.mx/TransparenciaArchivos/1er%20Trimestre%202015/Fracc%20XVI%20B%20Recursos%20P%C3%BAblicos/ENERO%20A%20MARZO/ANEXO%201.pdf
http://www.municipiochihuahua.gob.mx/TransparenciaArchivos/2do%20Trimestre%202015/XVI%20B%20Recursos%20P%C3%BAblicos/ABRIL%20A%20JUNIO/ANEXO%2028.pdf
http://www.municipiochihuahua.gob.mx/TransparenciaArchivos/2do%20Trimestre%202015/XVI%20B%20Recursos%20P%C3%BAblicos/ABRIL%20A%20JUNIO/ANEXO%2027.pdf
11944.4
25363.52
25363.52
25363.52
12400.96
12400.96
22967.36
22967.36
22967.36
30000
22967.36
12400.96
BECAS
APOYO
Informacion
hidden1
LISTO
85 %
02:08 p.m.
22/02/2019

ANEXO 11.pdf | ANEXO 12.pdf | ANEXO 7.pdf | ANEXO 8.pdf | ANEXO 9.pdf | ANEXO 5.pdf | ANEXO 6.pdf
No es seguro | www.municipiochihuahua.gob.mx/TransparenciaArchivos/1er%20Trimestre%202015/Fracc%20XVI%20B%20Recursos%20Públicos/ENERO%20A%20MARZO/ANEXO%206.pdf
Aplicaciones | Inicio - PNT | Consulta por Sujeto... | Inicio | Criterios de I... | H. Congreso del Est... | Gobierno Municipal... | Directorio | Municip... | www.municipiochih...
ANEXO 6.pdf 1 / 2

*Sindicato de Trabajadores al Servicio del Municipio de Chihuahua*

ANTONIO DE DEZA Y ULLOA No. 414 CHIHUAHUA, CHIH.
TELEFONOS 414-91-76 Y 414-09-89

**CHIHUAHUA, CHIH. A 5 DE MARZO DEL 2015.**

COMITE EJECUTIVO

Secretario General
MARTHA A. SILERIO OROZCO

Secretario de Trabajos y Conflictos
JOSE LUIS ACOSTA ADRIANO

Secretario de Interior
R. ALONSO HERNANDEZ JIMENEZ

Tesorero
MARTÍN E. VIZCARRA GONZALEZ

Organización y Propaganda
FRANCISCO NAVARRO ARZAVALA

Secretaria de Actas
MA. DEL ROSARIO GARCÍA CAYTÁN

R E C I B I: DEL MUNICIPIO DE CHIHUAHUA LA CANTIDAD DE **$12,400.96., (DOCE MIL CUATROCIENTOS PESOS 96/100 M.N.),** POR CONCEPTO DE BECAS CORRESPONDIENTE AL MES DE **MARZO DEL 2015.**

| CANTIDAD DE BECAS | NIVEL | MONTO DE CADA UNA | MONTO TOTAL | PROMEDIO |
|---|---|---|---|---|
| 32 | SECUNDARIA | 322.40 | 10,316.80 | 8 |
| 6 | SECUNDARIA | 347.36 | 2,084.16 | 9 |
| | | **TOTAL** | **$12,400.96** | |

ES 02:09 p.m. 22/02/2019

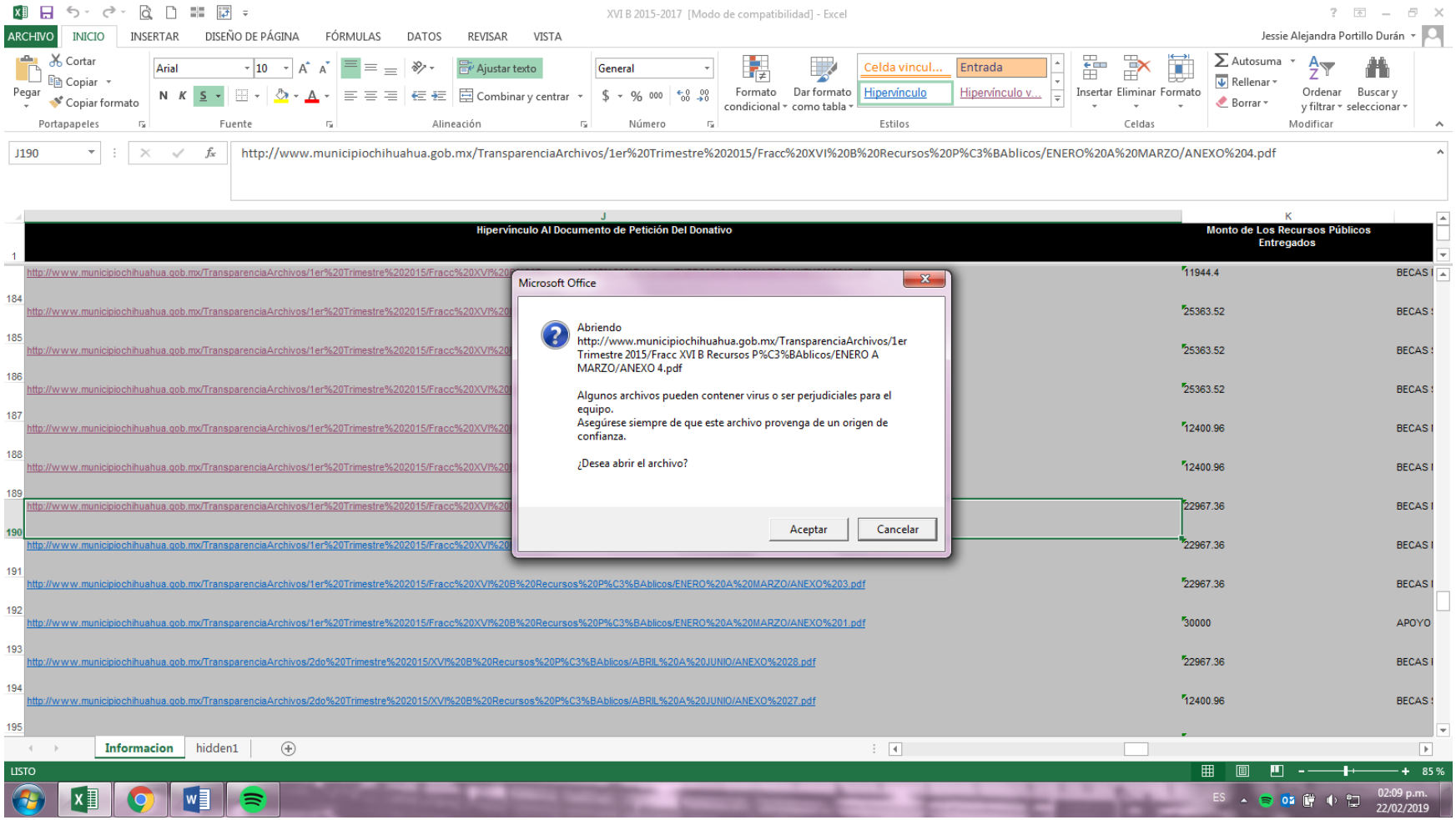
XVI B 2015-2017 [Modo de compatibilidad] - Excel
ARCHIVO
INICIO
INSERTAR
DISEÑO DE PÁGINA
FÓRMULAS
DATOS
REVISAR
VISTA
Jessie Alejandra Portillo Durán
J190
http://www.municipiochihuahua.gob.mx/TransparenciaArchivos/1er%20Trimestre%202015/Fracc%20XVI%20B%20Recursos%20P%C3%BAblicos/ENERO%20A%20MARZO/ANEXO%204.pdf
Hipervínculo Al Documento de Petición Del Donativo
Monto de Los Recursos Públicos Entregados
Microsoft Office
Abriendo
http://www.municipiochihuahua.gob.mx/TransparenciaArchivos/1er Trimestre 2015/Fracc XVI B Recursos P%C3%BAblicos/ENERO A MARZO/ANEXO 4.pdf
Algunos archivos pueden contener virus o ser perjudiciales para el equipo.
Asegúrese siempre de que este archivo provenga de un origen de confianza.
¿Desea abrir el archivo?
Aceptar
Cancelar
http://www.municipiochihuahua.gob.mx/TransparenciaArchivos/1er%20Trimestre%202015/Fracc%20XVI%20B%20Recursos%20P%C3%BAblicos/ENERO%20A%20MARZO/ANEXO%203.pdf
http://www.municipiochihuahua.gob.mx/TransparenciaArchivos/1er%20Trimestre%202015/Fracc%20XVI%20B%20Recursos%20P%C3%BAblicos/ENERO%20A%20MARZO/ANEXO%201.pdf
http://www.municipiochihuahua.gob.mx/TransparenciaArchivos/2do%20Trimestre%202015/XVI%20B%20Recursos%20P%C3%BAblicos/ABRIL%20A%20JUNIO/ANEXO%2028.pdf
http://www.municipiochihuahua.gob.mx/TransparenciaArchivos/2do%20Trimestre%202015/XVI%20B%20Recursos%20P%C3%BAblicos/ABRIL%20A%20JUNIO/ANEXO%2027.pdf
11944.4
25363.52
25363.52
25363.52
12400.96
12400.96
22967.36
22967.36
22967.36
30000
22967.36
12400.96
BECAS
APOYO
Informacion
hidden1
LISTO
85 %
02:09 p.m.
22/02/2019

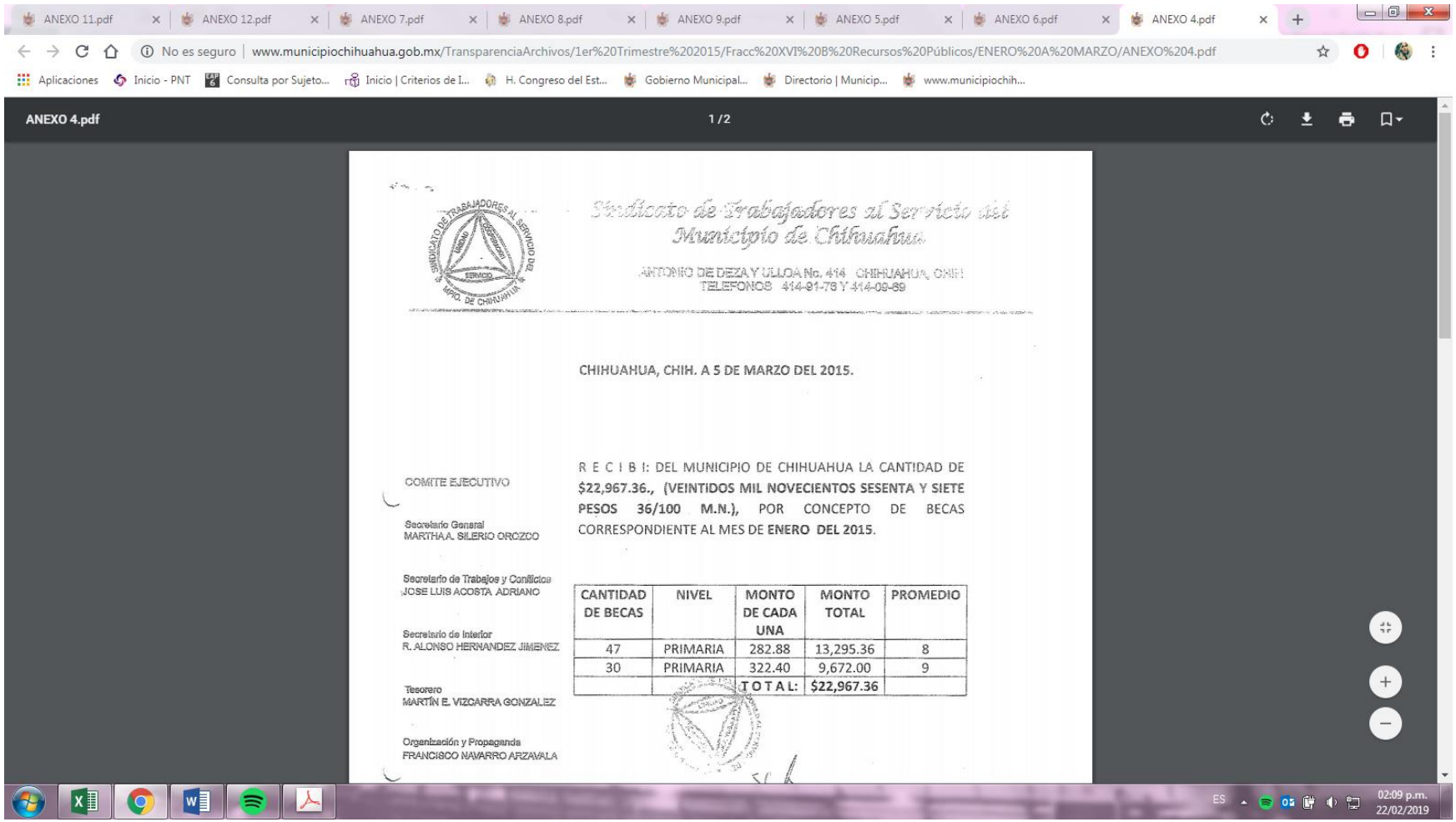
ANEXO 11.pdf
ANEXO 12.pdf
ANEXO 7.pdf
ANEXO 8.pdf
ANEXO 9.pdf
ANEXO 5.pdf
ANEXO 6.pdf
ANEXO 4.pdf
No es seguro | www.municipiochihuahua.gob.mx/TransparenciaArchivos/1er%20Trimestre%202015/Fracc%20XVI%20B%20Recursos%20Públicos/ENERO%20A%20MARZO/ANEXO%204.pdf
Aplicaciones
Inicio - PNT
Consulta por Sujeto...
Inicio | Criterios de I...
H. Congreso del Est...
Gobierno Municipal...
Directorio | Municip...
www.municipiochih...
ANEXO 4.pdf
1 / 2
Sindicato de Trabajadores al Servicio del Municipio de Chihuahua
ANTONIO DE DEZA Y ULLOA No. 414 CHIHUAHUA, CHIH.
TELEFONOS 414-91-76 Y 414-09-89
CHIHUAHUA, CHIH. A 5 DE MARZO DEL 2015.
COMITE EJECUTIVO
Secretario General
MARTHA A. SILERIO OROZCO
Secretario de Trabajos y Conflictos
JOSE LUIS ACOSTA ADRIANO
Secretario de Interior
R. ALONSO HERNANDEZ JIMENEZ
Tesorero
MARTÍN E. VIZCARRA GONZALEZ
Organización y Propaganda
FRANCISCO NAVARRO ARZAVALA
R E C I B I: DEL MUNICIPIO DE CHIHUAHUA LA CANTIDAD DE $22,967.36., (VEINTIDOS MIL NOVECIENTOS SESENTA Y SIETE PESOS 36/100 M.N.), POR CONCEPTO DE BECAS CORRESPONDIENTE AL MES DE ENERO DEL 2015.
CANTIDAD DE BECAS | NIVEL | MONTO DE CADA UNA | MONTO TOTAL | PROMEDIO
47 | PRIMARIA | 282.88 | 13,295.36 | 8
30 | PRIMARIA | 322.40 | 9,672.00 | 9
T O T A L: | $22,967.36
ES
02:09 p.m.
22/02/2019

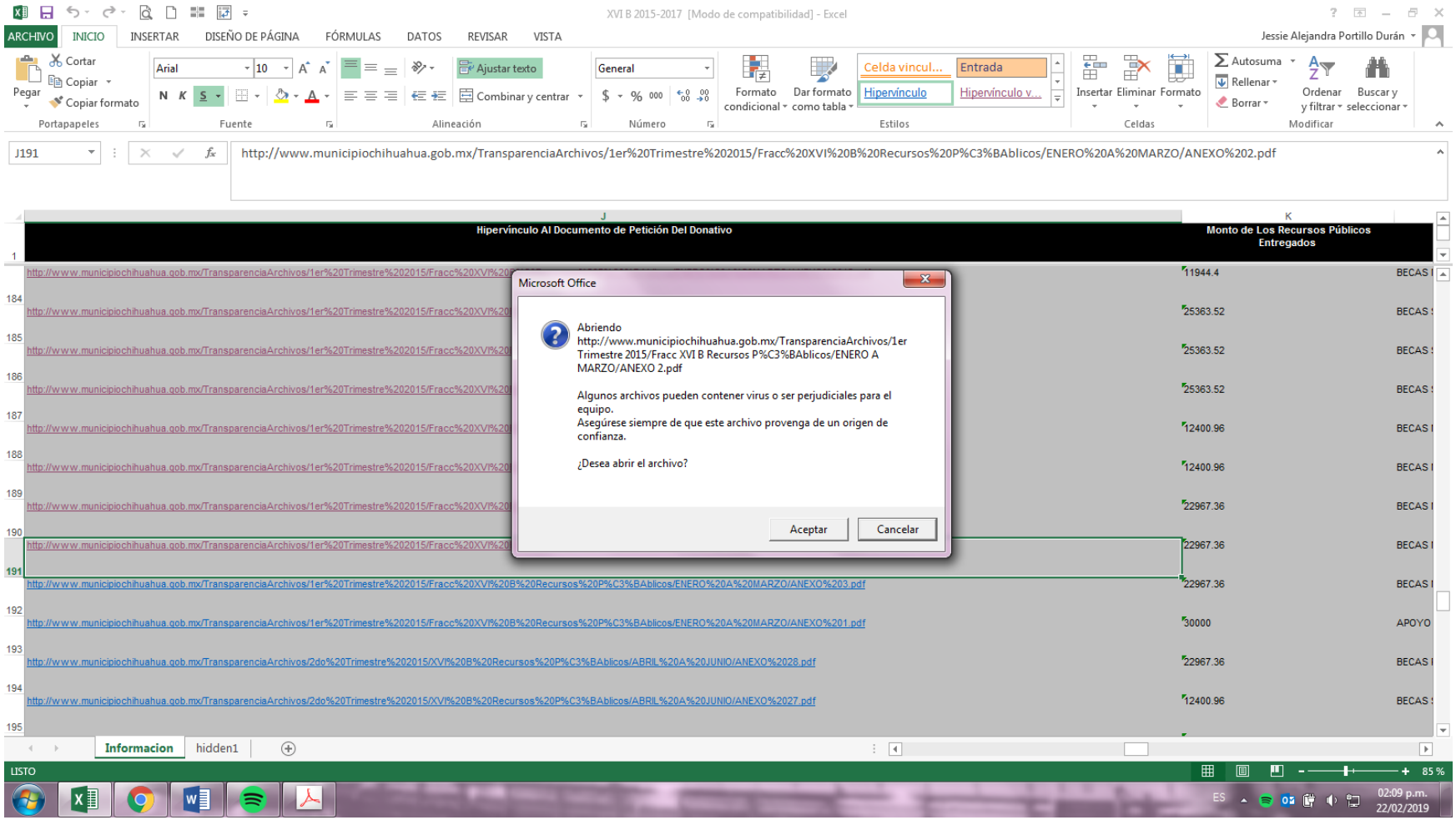
XVI B 2015-2017 [Modo de compatibilidad] - Excel
J191
http://www.municipiochihuahua.gob.mx/TransparenciaArchivos/1er%20Trimestre%202015/Fracc%20XVI%20B%20Recursos%20P%C3%BAblicos/ENERO%20A%20MARZO/ANEXO%202.pdf
Hipervínculo Al Documento de Petición Del Donativo
Monto de Los Recursos Públicos Entregados
Microsoft Office
Abriendo
http://www.municipiochihuahua.gob.mx/TransparenciaArchivos/1er Trimestre 2015/Fracc XVI B Recursos P%C3%BAblicos/ENERO A MARZO/ANEXO 2.pdf
Algunos archivos pueden contener virus o ser perjudiciales para el equipo.
Asegúrese siempre de que este archivo provenga de un origen de confianza.
¿Desea abrir el archivo?
Aceptar
Cancelar
http://www.municipiochihuahua.gob.mx/TransparenciaArchivos/1er%20Trimestre%202015/Fracc%20XVI%20B%20Recursos%20P%C3%BAblicos/ENERO%20A%20MARZO/ANEXO%203.pdf
http://www.municipiochihuahua.gob.mx/TransparenciaArchivos/1er%20Trimestre%202015/Fracc%20XVI%20B%20Recursos%20P%C3%BAblicos/ENERO%20A%20MARZO/ANEXO%201.pdf
http://www.municipiochihuahua.gob.mx/TransparenciaArchivos/2do%20Trimestre%202015/XVI%20B%20Recursos%20P%C3%BAblicos/ABRIL%20A%20JUNIO/ANEXO%2028.pdf
http://www.municipiochihuahua.gob.mx/TransparenciaArchivos/2do%20Trimestre%202015/XVI%20B%20Recursos%20P%C3%BAblicos/ABRIL%20A%20JUNIO/ANEXO%2027.pdf
11944.4
25363.52
25363.52
25363.52
12400.96
12400.96
22967.36
22967.36
22967.36
30000
22967.36
12400.96
BECAS
APOYO
Informacion
hidden1
LISTO
85 %
02:09 p.m.
22/02/2019

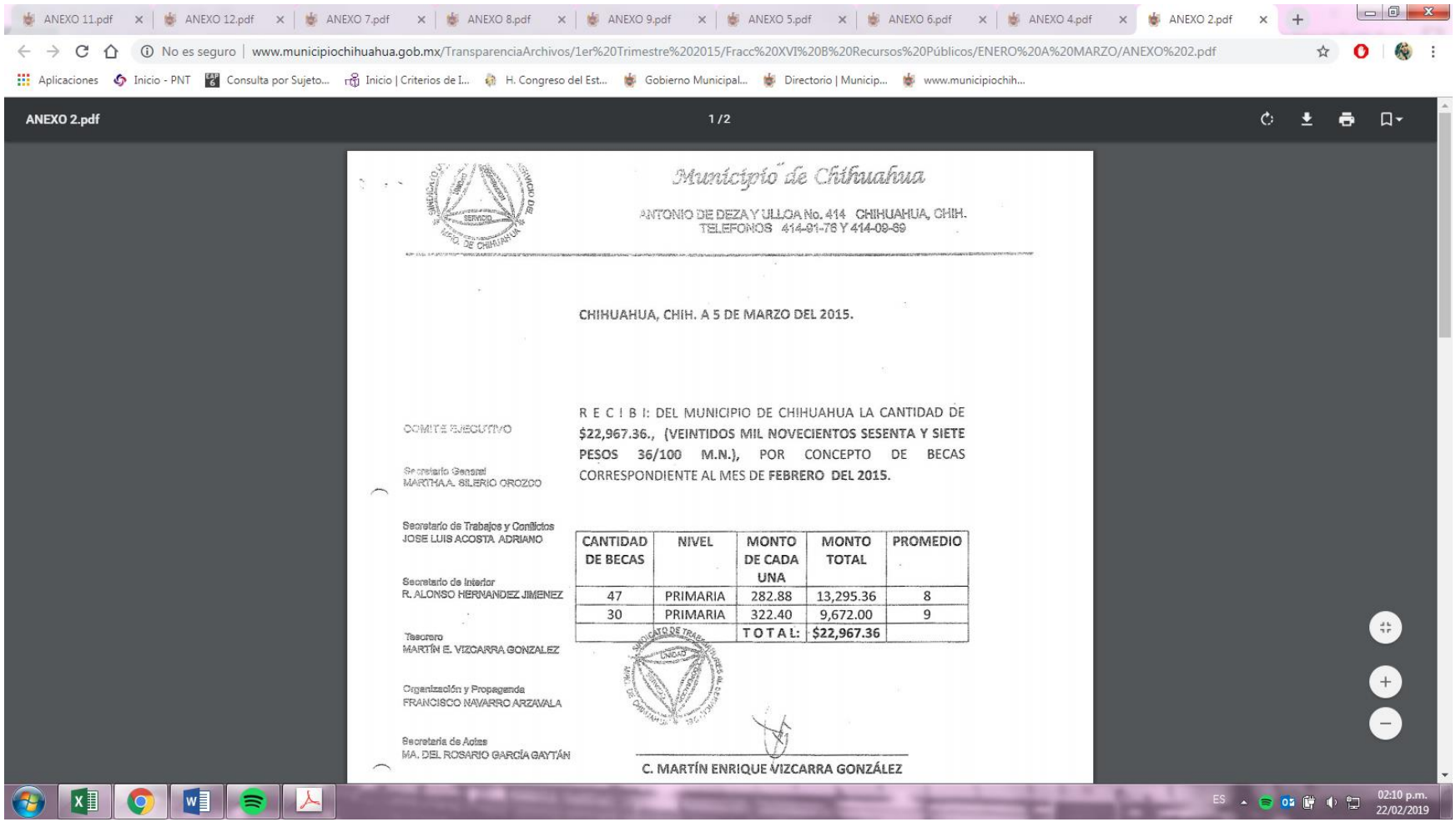
ANEXO 11.pdf
ANEXO 12.pdf
ANEXO 7.pdf
ANEXO 8.pdf
ANEXO 9.pdf
ANEXO 5.pdf
ANEXO 6.pdf
ANEXO 4.pdf
ANEXO 2.pdf
No es seguro | www.municipiochihuahua.gob.mx/TransparenciaArchivos/1er%20Trimestre%202015/Fracc%20XVI%20B%20Recursos%20Públicos/ENERO%20A%20MARZO/ANEXO%202.pdf
Aplicaciones
Inicio - PNT
Consulta por Sujeto...
Inicio | Criterios de I...
H. Congreso del Est...
Gobierno Municipal...
Directorio | Municip...
www.municipiochih...
ANEXO 2.pdf
1 / 2
Municipio de Chihuahua
ANTONIO DE DEZA Y ULLOA No. 414 CHIHUAHUA, CHIH.
TELEFONOS 414-91-76 Y 414-09-89
CHIHUAHUA, CHIH. A 5 DE MARZO DEL 2015.
COMITE EJECUTIVO
Secretario General
MARTHA A. SILERIO OROZCO
Secretario de Trabajos y Conflictos
JOSE LUIS ACOSTA ADRIANO
Secretario de Interior
R. ALONSO HERNANDEZ JIMENEZ
Tesorero
MARTÍN E. VIZCARRA GONZALEZ
Organización y Propaganda
FRANCISCO NAVARRO ARZAVALA
Secretaria de Actas
MA. DEL ROSARIO GARCÍA GAYTÁN
R E C I B I: DEL MUNICIPIO DE CHIHUAHUA LA CANTIDAD DE $22,967.36., (VEINTIDOS MIL NOVECIENTOS SESENTA Y SIETE PESOS 36/100 M.N.), POR CONCEPTO DE BECAS CORRESPONDIENTE AL MES DE FEBRERO DEL 2015.
CANTIDAD DE BECAS | NIVEL | MONTO DE CADA UNA | MONTO TOTAL | PROMEDIO
47 | PRIMARIA | 282.88 | 13,295.36 | 8
30 | PRIMARIA | 322.40 | 9,672.00 | 9
TOTAL: | $22,967.36
C. MARTÍN ENRIQUE VIZCARRA GONZÁLEZ
ES
02:10 p.m.
22/02/2019

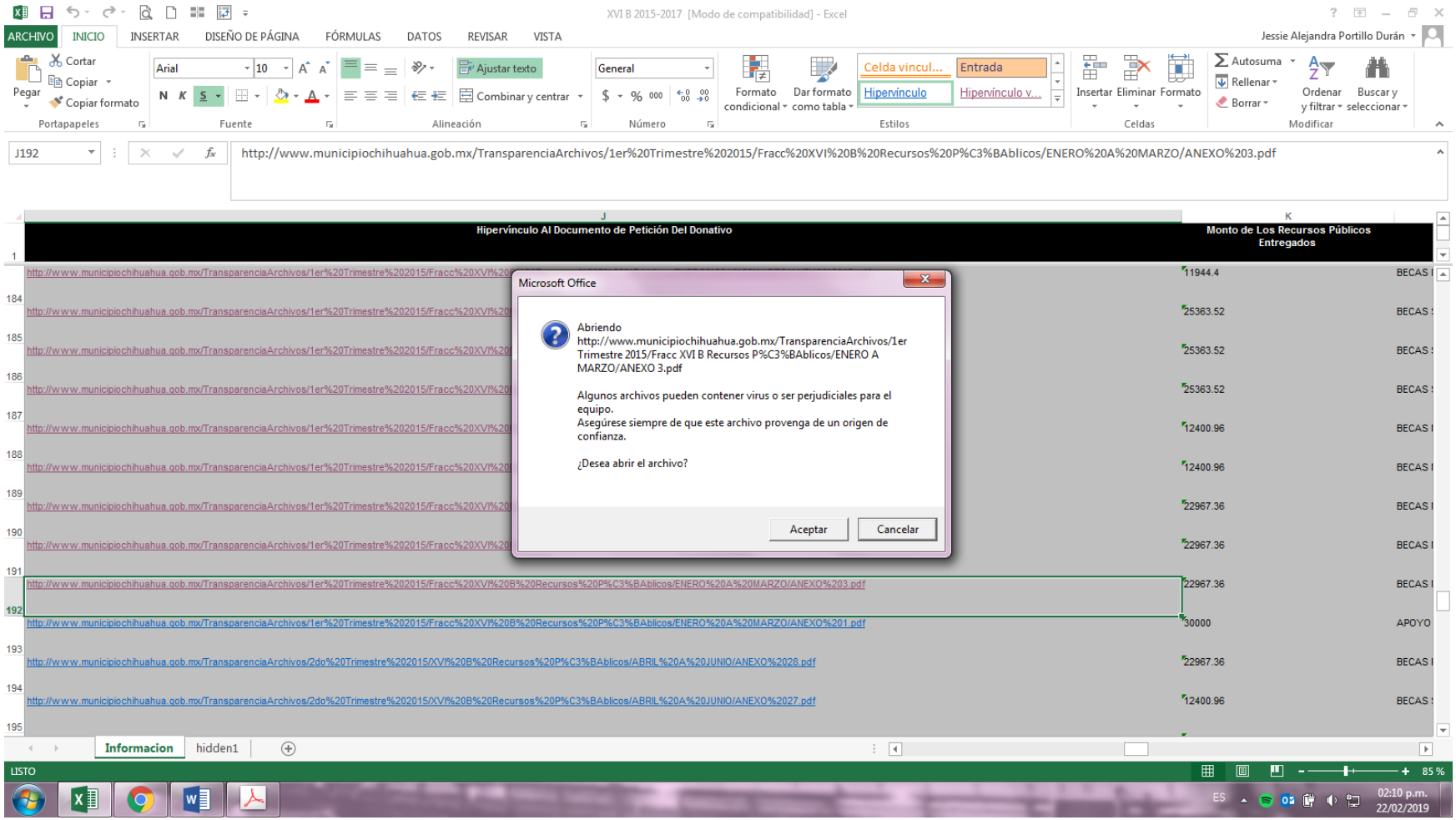
XVI B 2015-2017 [Modo de compatibilidad] - Excel
ARCHIVO
INICIO
INSERTAR
DISEÑO DE PÁGINA
FÓRMULAS
DATOS
REVISAR
VISTA
Jessie Alejandra Portillo Durán
J192
http://www.municipiochihuahua.gob.mx/TransparenciaArchivos/1er%20Trimestre%202015/Fracc%20XVI%20B%20Recursos%20P%C3%BAblicos/ENERO%20A%20MARZO/ANEXO%203.pdf
Hipervínculo Al Documento de Petición Del Donativo
Monto de Los Recursos Públicos Entregados
Microsoft Office
Abriendo
http://www.municipiochihuahua.gob.mx/TransparenciaArchivos/1er Trimestre 2015/Fracc XVI B Recursos P%C3%BAblicos/ENERO A MARZO/ANEXO 3.pdf
Algunos archivos pueden contener virus o ser perjudiciales para el equipo.
Asegúrese siempre de que este archivo provenga de un origen de confianza.
¿Desea abrir el archivo?
Aceptar
Cancelar
http://www.municipiochihuahua.gob.mx/TransparenciaArchivos/1er%20Trimestre%202015/Fracc%20XVI%20B%20Recursos%20P%C3%BAblicos/ENERO%20A%20MARZO/ANEXO%203.pdf
http://www.municipiochihuahua.gob.mx/TransparenciaArchivos/1er%20Trimestre%202015/Fracc%20XVI%20B%20Recursos%20P%C3%BAblicos/ENERO%20A%20MARZO/ANEXO%201.pdf
http://www.municipiochihuahua.gob.mx/TransparenciaArchivos/2do%20Trimestre%202015/XVI%20B%20Recursos%20P%C3%BAblicos/ABRIL%20A%20JUNIO/ANEXO%2028.pdf
http://www.municipiochihuahua.gob.mx/TransparenciaArchivos/2do%20Trimestre%202015/XVI%20B%20Recursos%20P%C3%BAblicos/ABRIL%20A%20JUNIO/ANEXO%2027.pdf
11944.4
25363.52
25363.52
25363.52
12400.96
12400.96
22967.36
22967.36
22967.36
30000
APOYO
22967.36
12400.96
BECAS
Informacion
hidden1
LISTO
85 %
02:10 p.m.
22/02/2019

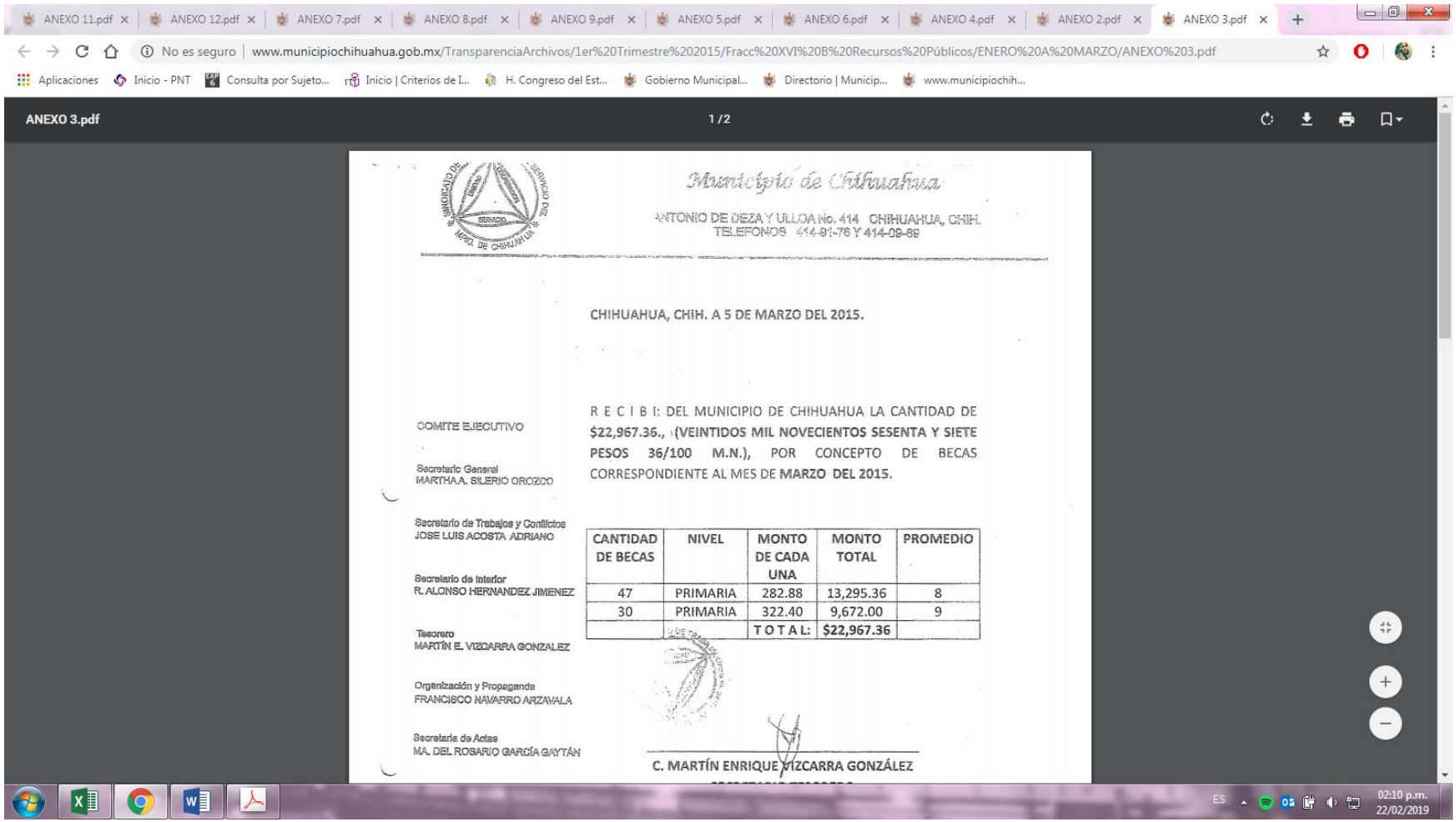

ANEXO 11.pdf | ANEXO 12.pdf | ANEXO 7.pdf | ANEXO 8.pdf | ANEXO 9.pdf | ANEXO 5.pdf | ANEXO 6.pdf | ANEXO 4.pdf | ANEXO 2.pdf | ANEXO 3.pdf

No es seguro | www.municipiochihuahua.gob.mx/TransparenciaArchivos/1er%20Trimestre%202015/Fracc%20XVI%20B%20Recursos%20Públicos/ENERO%20A%20MARZO/ANEXO%203.pdf

Aplicaciones | Inicio - PNT | Consulta por Sujeto... | Inicio | Criterios de I... | H. Congreso del Est... | Gobierno Municipal... | Directorio | Municip... | www.municipiochih...

ANEXO 3.pdf 1 / 2

Municipio de Chihuahua

ANTONIO DE DEZA Y ULLOA No. 414 CHIHUAHUA, CHIH.
TELEFONOS 414-91-76 Y 414-09-89

CHIHUAHUA, CHIH. A 5 DE MARZO DEL 2015.

COMITE EJECUTIVO

Secretario General
MARTHA A. SILERIO OROZCO

Secretario de Trabajos y Conflictos
JOSE LUIS ACOSTA ADRIANO

Secretario de Interior
R. ALONSO HERNANDEZ JIMENEZ

Tesorero
MARTÍN E. VIZCARRA GONZALEZ

Organización y Propaganda
FRANCISCO NAVARRO ARZAVALA

Secretario de Actas
MA. DEL ROSARIO GARCÍA GAYTÁN

R E C I B I: DEL MUNICIPIO DE CHIHUAHUA LA CANTIDAD DE **$22,967.36., (VEINTIDOS MIL NOVECIENTOS SESENTA Y SIETE PESOS 36/100 M.N.),** POR CONCEPTO DE BECAS CORRESPONDIENTE AL MES DE **MARZO DEL 2015.**

| CANTIDAD DE BECAS | NIVEL | MONTO DE CADA UNA | MONTO TOTAL | PROMEDIO |
|---|---|---|---|---|
| 47 | PRIMARIA | 282.88 | 13,295.36 | 8 |
| 30 | PRIMARIA | 322.40 | 9,672.00 | 9 |
| | | T O T A L: | $22,967.36 | |

C. MARTÍN ENRIQUE VIZCARRA GONZÁLEZ

ES 02:10 p.m. 22/02/2019

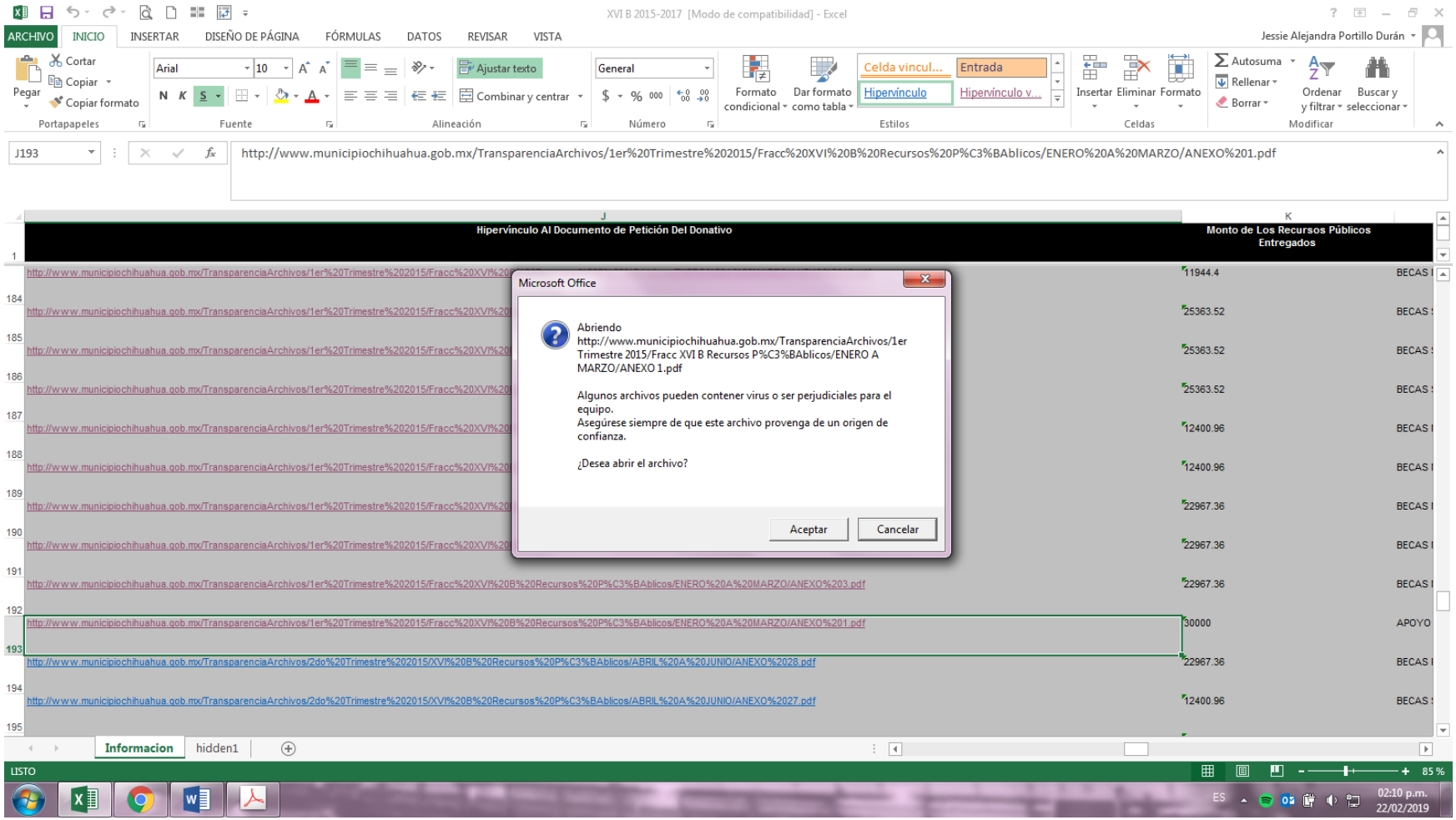
XVI B 2015-2017 [Modo de compatibilidad] - Excel
Jessie Alejandra Portillo Durán
J193
http://www.municipiochihuahua.gob.mx/TransparenciaArchivos/1er%20Trimestre%202015/Fracc%20XVI%20B%20Recursos%20P%C3%BAblicos/ENERO%20A%20MARZO/ANEXO%201.pdf
Hipervínculo Al Documento de Petición Del Donativo
Monto de Los Recursos Públicos Entregados
Microsoft Office
Abriendo http://www.municipiochihuahua.gob.mx/TransparenciaArchivos/1er Trimestre 2015/Fracc XVI B Recursos P%C3%BAblicos/ENERO A MARZO/ANEXO 1.pdf
Algunos archivos pueden contener virus o ser perjudiciales para el equipo.
Asegúrese siempre de que este archivo provenga de un origen de confianza.
¿Desea abrir el archivo?
Aceptar
Cancelar
http://www.municipiochihuahua.gob.mx/TransparenciaArchivos/1er%20Trimestre%202015/Fracc%20XVI%20B%20Recursos%20P%C3%BAblicos/ENERO%20A%20MARZO/ANEXO%203.pdf
http://www.municipiochihuahua.gob.mx/TransparenciaArchivos/1er%20Trimestre%202015/Fracc%20XVI%20B%20Recursos%20P%C3%BAblicos/ENERO%20A%20MARZO/ANEXO%201.pdf
http://www.municipiochihuahua.gob.mx/TransparenciaArchivos/2do%20Trimestre%202015/XVI%20B%20Recursos%20P%C3%BAblicos/ABRIL%20A%20JUNIO/ANEXO%2028.pdf
http://www.municipiochihuahua.gob.mx/TransparenciaArchivos/2do%20Trimestre%202015/XVI%20B%20Recursos%20P%C3%BAblicos/ABRIL%20A%20JUNIO/ANEXO%2027.pdf
Informacion
hidden1
LISTO
02:10 p.m.
22/02/2019

ANEXO 11 | ANEXO 12 | ANEXO 7 | ANEXO 8 | ANEXO 9 | ANEXO 5 | ANEXO 6 | ANEXO 4 | ANEXO 2 | ANEXO 3 | ANEXO 1

No es seguro | www.municipiochihuahua.gob.mx/TransparenciaArchivos/1er%20Trimestre%202015/Fracc%20XVI%20B%20Recursos%20Públicos/ENERO%20A%20MARZO/ANEXO%201.pdf

Aplicaciones | Inicio - PNT | Consulta por Sujeto... | Inicio | Criterios de I... | H. Congreso del Est... | Gobierno Municipal... | Directorio | Municip... | www.municipiochih...

ANEXO 1.pdf 1 / 3

*Sindicato de Trabajadores al Servicio del Municipio de Chihuahua*

ANTONIO DE DEZA Y ULLOA No. 414 CHIHUAHUA, CHIH.
TELEFONOS 414-91-76 Y 414-09-69

CHIHUAHUA, CHIH. A 7 DE ENERO DEL 2015.

COMITE EJECUTIVO

Secretario General
MARTHA A. SILERIO OROZCO

Secretario de Trabajos y Conflictos
JOSE LUIS ACOSTA ADRIANO

Secretario de Interior
R. ALONSO HERNANDEZ JIMENEZ

Tesorero
MARTÍN E. VIZCARRA GONZALEZ

Organización y Propaganda
FRANCISCO NAVARRO ARZAVALA

R E C I B I: DEL MUNICIPIO DE CHIHUAHUA, LA CANTIDAD DE $ **15,000.00., (QUINCE MIL PESOS 00/100 M.N.)**, POR EL MES DE **MARZO** DEL 2015.

| CONCEPTO | CANTIDAD |
|---|---|
| Apoyo | $15,000.00 |
| **TOTAL** | **$15,000.00** |

ES 02:10 p.m. 22/02/2019

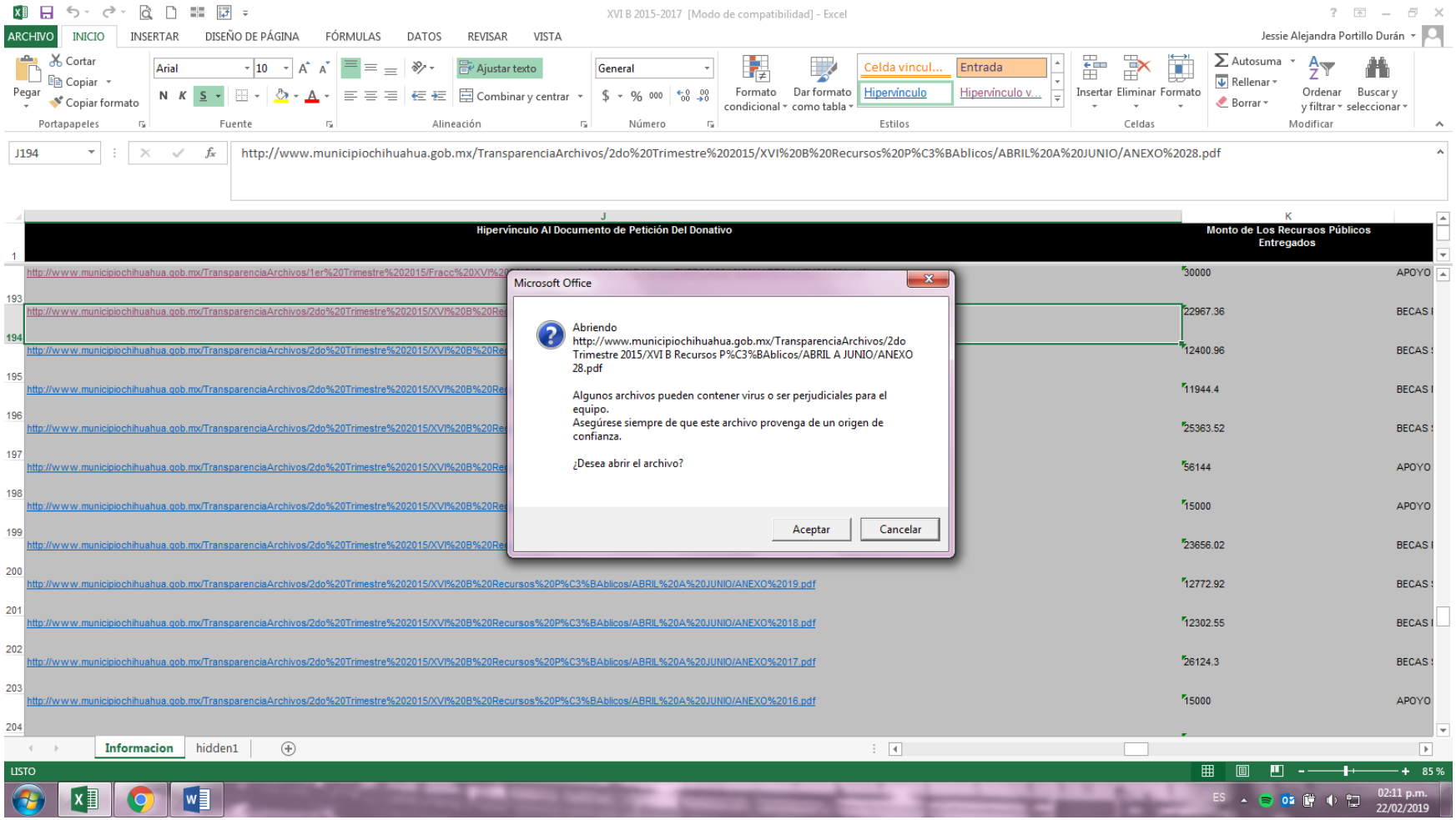
XVI B 2015-2017 [Modo de compatibilidad] - Excel
Jessie Alejandra Portillo Durán
J194
http://www.municipiochihuahua.gob.mx/TransparenciaArchivos/2do%20Trimestre%202015/XVI%20B%20Recursos%20P%C3%BAblicos/ABRIL%20A%20JUNIO/ANEXO%2028.pdf
Hipervínculo Al Documento de Petición Del Donativo
Monto de Los Recursos Públicos Entregados
Microsoft Office
Abriendo http://www.municipiochihuahua.gob.mx/TransparenciaArchivos/2do Trimestre 2015/XVI B Recursos P%C3%BAblicos/ABRIL A JUNIO/ANEXO 28.pdf
Algunos archivos pueden contener virus o ser perjudiciales para el equipo.
Asegúrese siempre de que este archivo provenga de un origen de confianza.
¿Desea abrir el archivo?
Aceptar
Cancelar
Informacion
hidden1
LISTO

ANEXO 1 | ANEXO 1 | ANEXO 7 | ANEXO 8 | ANEXO 9 | ANEXO 5 | ANEXO 6 | ANEXO 4 | ANEXO 2 | ANEXO 3 | ANEXO 1 | ANEXO 2

No es seguro | www.municipiochihuahua.gob.mx/TransparenciaArchivos/2do%20Trimestre%202015/XVI%20B%20Recursos%20Públicos/ABRIL%20A%20JUNIO/ANEXO%2028.pdf

Aplicaciones | Inicio - PNT | Consulta por Sujeto... | Inicio | Criterios de I... | H. Congreso del Est... | Gobierno Municipal... | Directorio | Municip... | www.municipiochih...

ANEXO 28.pdf 1 / 2

*Sindicato de Trabajadores al Servicio del Municipio de Chihuahua*

ANTONIO DE DEZA Y ULLOA No. 414 CHIHUAHUA, CHIH.
TELEFONOS 414-91-76 Y 414-09-89

**CHIHUAHUA, CHIH. A 22 DE ABRIL DEL 2015.**

COMITE EJECUTIVO

Secretario General
MARTHA A. SILERIO OROZCO

Secretario de Trabajos y Conflictos
JOSE LUIS ACOSTA ADRIANO

Secretario de Interior
R. ALONSO HERNANDEZ JIMENEZ

Tesorero
MARTÍN E. VIZCARRA GONZALEZ

Organización y Propaganda
FRANCISCO NAVARRO ARZAVALA

Secretaria de Actas

R E C I B I: DEL MUNICIPIO DE CHIHUAHUA LA CANTIDAD DE **$22,967.36., (VEINTIDOS MIL NOVECIENTOS SESENTA Y SIETE PESOS 36/100 M.N.),** POR CONCEPTO DE BECAS CORRESPONDIENTE AL MES DE **ABRIL DEL 2015.**

| CANTIDAD DE BECAS | NIVEL | MONTO DE CADA UNA | MONTO TOTAL | PROMEDIO |
|---|---|---|---|---|
| 47 | PRIMARIA | 282.88 | 13,295.36 | 8 |
| 30 | PRIMARIA | 322.40 | 9,672.00 | 9 |
| | | **T O T A L:** | **$22,967.36** | |

ES 02:11 p.m. 22/02/2019

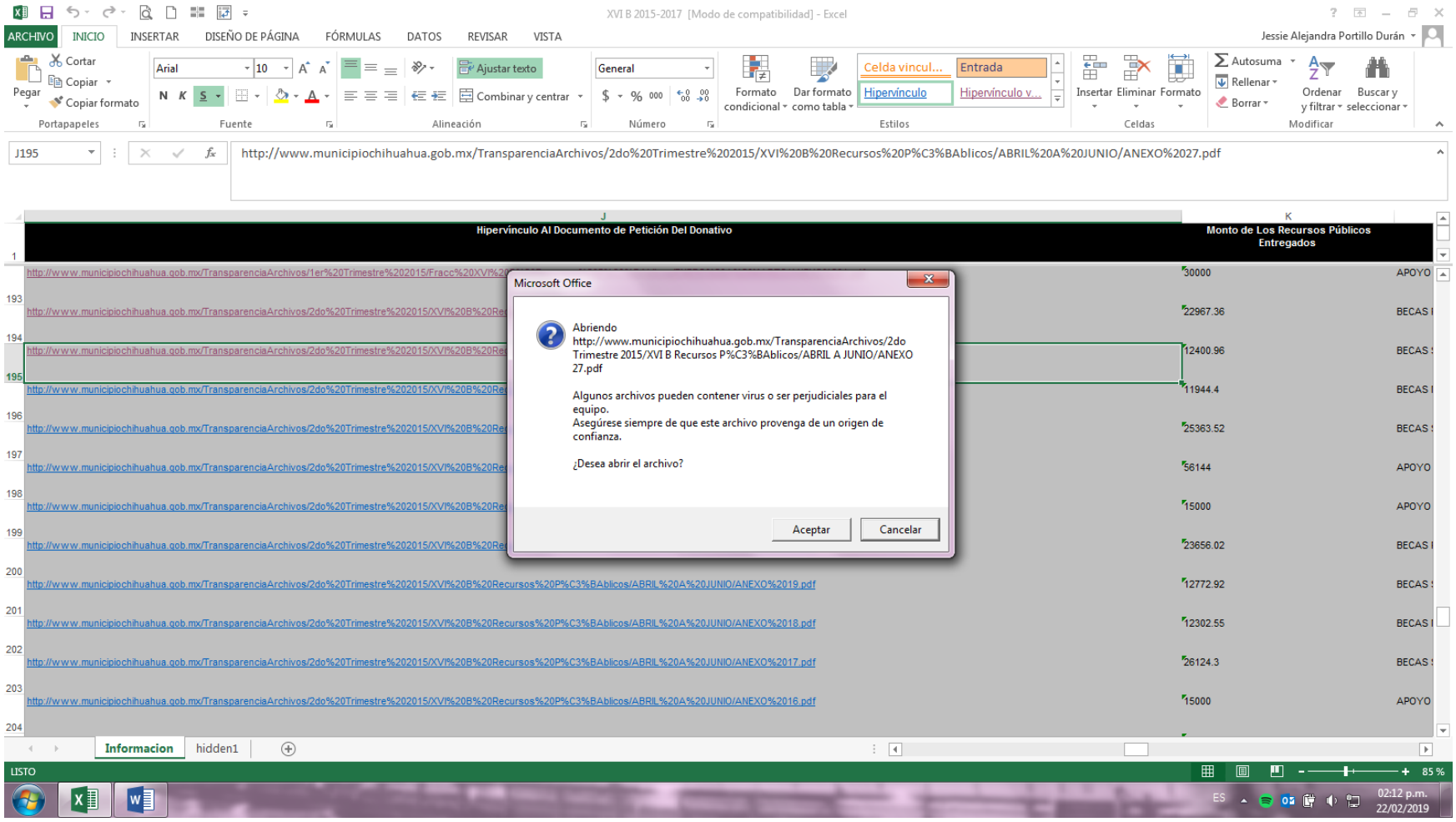
XVI B 2015-2017 [Modo de compatibilidad] - Excel
Jessie Alejandra Portillo Durán
J195
http://www.municipiochihuahua.gob.mx/TransparenciaArchivos/2do%20Trimestre%202015/XVI%20B%20Recursos%20P%C3%BAblicos/ABRIL%20A%20JUNIO/ANEXO%2027.pdf
Hipervínculo Al Documento de Petición Del Donativo
Monto de Los Recursos Públicos Entregados
Microsoft Office
Abriendo http://www.municipiochihuahua.gob.mx/TransparenciaArchivos/2do Trimestre 2015/XVI B Recursos P%C3%BAblicos/ABRIL A JUNIO/ANEXO 27.pdf
Algunos archivos pueden contener virus o ser perjudiciales para el equipo.
Asegúrese siempre de que este archivo provenga de un origen de confianza.
¿Desea abrir el archivo?
Aceptar
Cancelar
Informacion
hidden1
LISTO
85 %
02:12 p.m.
22/02/2019

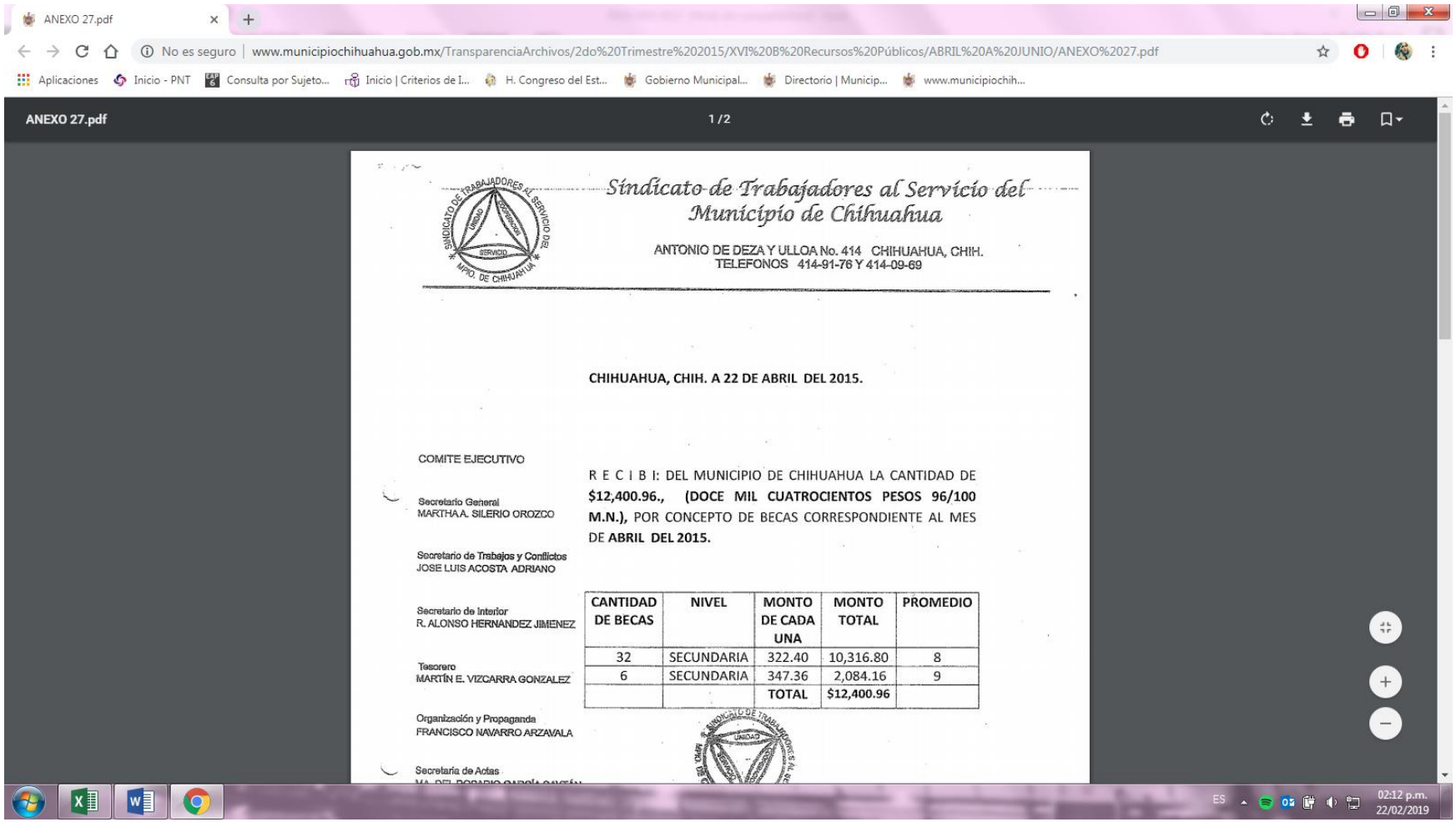

ANEXO 27.pdf

No es seguro | www.municipiochihuahua.gob.mx/TransparenciaArchivos/2do%20Trimestre%202015/XVI%20B%20Recursos%20Públicos/ABRIL%20A%20JUNIO/ANEXO%2027.pdf

Aplicaciones | Inicio - PNT | Consulta por Sujeto... | Inicio | Criterios de I... | H. Congreso del Est... | Gobierno Municipal... | Directorio | Municip... | www.municipiochih...

ANEXO 27.pdf 1 / 2

*Sindicato de Trabajadores al Servicio del Municipio de Chihuahua*

ANTONIO DE DEZA Y ULLOA No. 414 CHIHUAHUA, CHIH.
TELEFONOS 414-91-76 Y 414-09-69

**CHIHUAHUA, CHIH. A 22 DE ABRIL DEL 2015.**

COMITE EJECUTIVO

Secretario General
MARTHA A. SILERIO OROZCO

Secretario de Trabajos y Conflictos
JOSE LUIS ACOSTA ADRIANO

Secretario de Interior
R. ALONSO HERNANDEZ JIMENEZ

Tesorero
MARTÍN E. VIZCARRA GONZALEZ

Organización y Propaganda
FRANCISCO NAVARRO ARZAVALA

Secretaria de Actas

R E C I B I: DEL MUNICIPIO DE CHIHUAHUA LA CANTIDAD DE **$12,400.96., (DOCE MIL CUATROCIENTOS PESOS 96/100 M.N.),** POR CONCEPTO DE BECAS CORRESPONDIENTE AL MES DE **ABRIL DEL 2015.**

| CANTIDAD DE BECAS | NIVEL | MONTO DE CADA UNA | MONTO TOTAL | PROMEDIO |
|---|---|---|---|---|
| 32 | SECUNDARIA | 322.40 | 10,316.80 | 8 |
| 6 | SECUNDARIA | 347.36 | 2,084.16 | 9 |
| | | TOTAL | $12,400.96 | |

ES 02:12 p.m. 22/02/2019

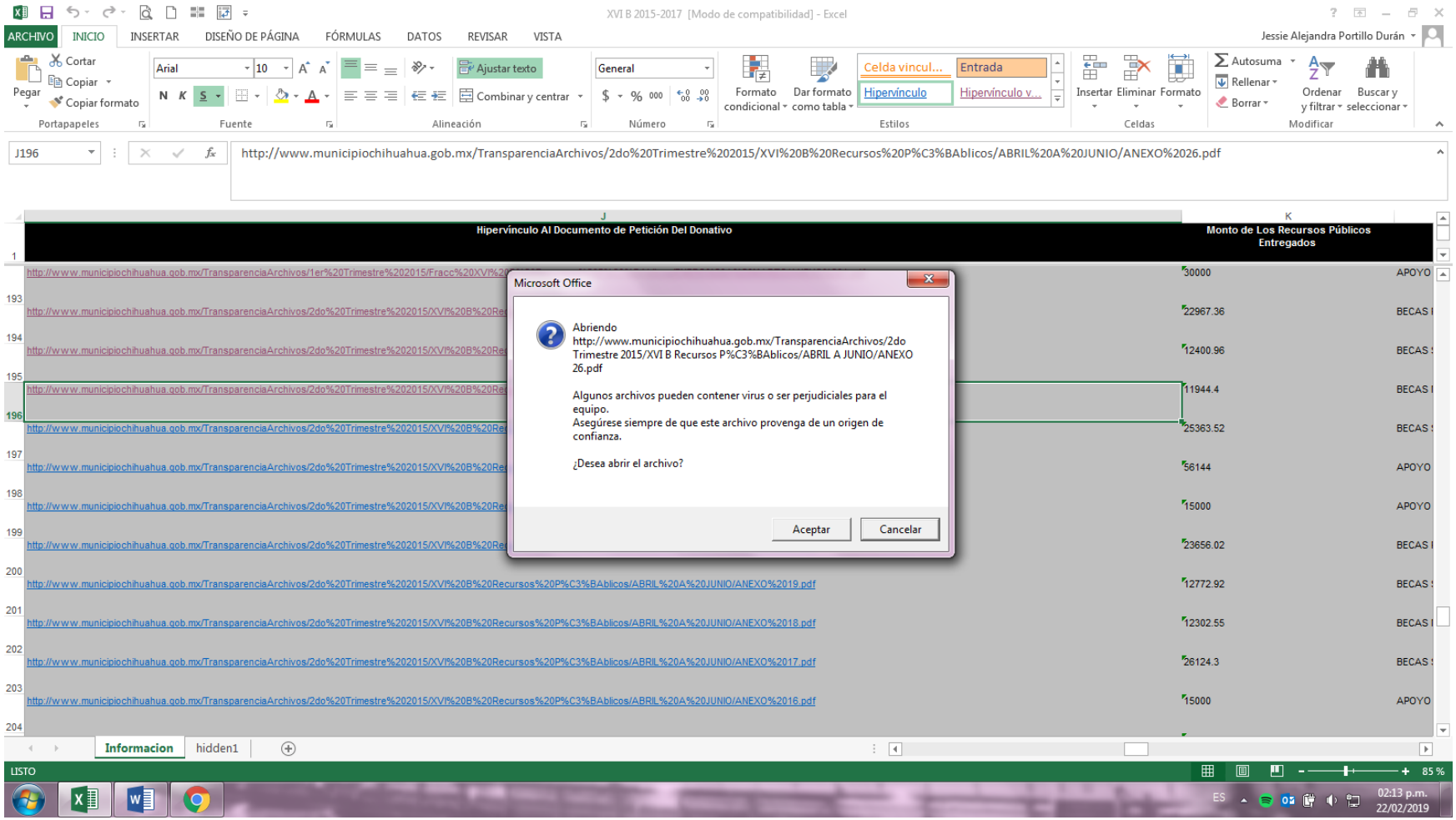
XVI B 2015-2017 [Modo de compatibilidad] - Excel
Jessie Alejandra Portillo Durán
J196
http://www.municipiochihuahua.gob.mx/TransparenciaArchivos/2do%20Trimestre%202015/XVI%20B%20Recursos%20P%C3%BAblicos/ABRIL%20A%20JUNIO/ANEXO%2026.pdf
Hipervínculo Al Documento de Petición Del Donativo
Monto de Los Recursos Públicos Entregados
Microsoft Office
Abriendo http://www.municipiochihuahua.gob.mx/TransparenciaArchivos/2do Trimestre 2015/XVI B Recursos P%C3%BAblicos/ABRIL A JUNIO/ANEXO 26.pdf
Algunos archivos pueden contener virus o ser perjudiciales para el equipo.
Asegúrese siempre de que este archivo provenga de un origen de confianza.
¿Desea abrir el archivo?
Aceptar
Cancelar
Informacion
hidden1
LISTO

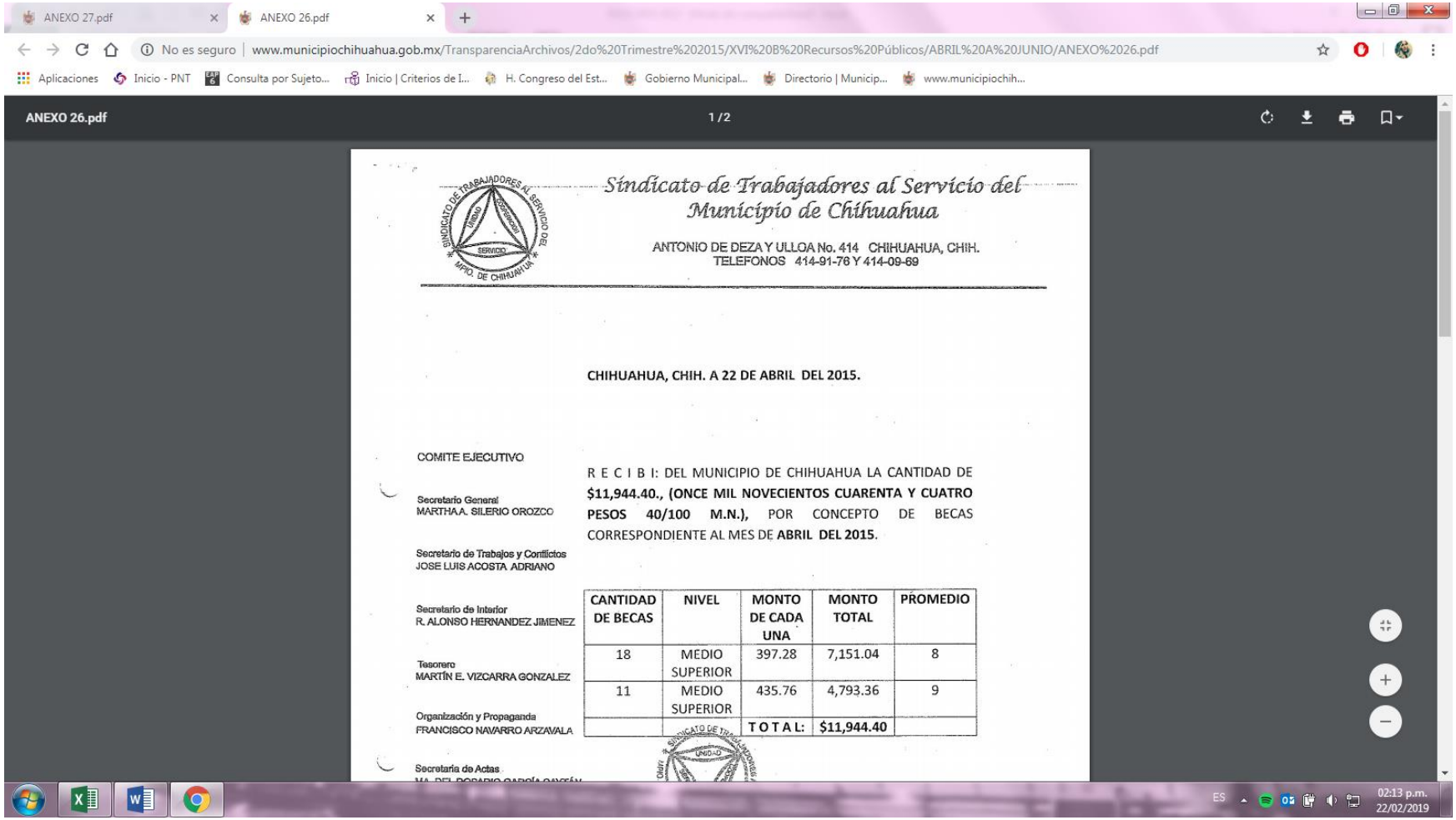

ANEXO 27.pdf | ANEXO 26.pdf

No es seguro | www.municipiochihuahua.gob.mx/TransparenciaArchivos/2do%20Trimestre%202015/XVI%20B%20Recursos%20Públicos/ABRIL%20A%20JUNIO/ANEXO%2026.pdf

Aplicaciones | Inicio - PNT | Consulta por Sujeto... | Inicio | Criterios de I... | H. Congreso del Est... | Gobierno Municipal... | Directorio | Municip... | www.municipiochih...

ANEXO 26.pdf 1 / 2

*Sindicato de Trabajadores al Servicio del Municipio de Chihuahua*

ANTONIO DE DEZA Y ULLOA No. 414 CHIHUAHUA, CHIH.
TELEFONOS 414-91-76 Y 414-09-69

**CHIHUAHUA, CHIH. A 22 DE ABRIL DEL 2015.**

COMITE EJECUTIVO

Secretario General
MARTHA A. SILERIO OROZCO

Secretario de Trabajos y Conflictos
JOSE LUIS ACOSTA ADRIANO

Secretario de Interior
R. ALONSO HERNANDEZ JIMENEZ

Tesorero
MARTÍN E. VIZCARRA GONZALEZ

Organización y Propaganda
FRANCISCO NAVARRO ARZAVALA

Secretaria de Actas

R E C I B I: DEL MUNICIPIO DE CHIHUAHUA LA CANTIDAD DE **$11,944.40., (ONCE MIL NOVECIENTOS CUARENTA Y CUATRO PESOS 40/100 M.N.),** POR CONCEPTO DE BECAS CORRESPONDIENTE AL MES DE **ABRIL DEL 2015.**

| CANTIDAD DE BECAS | NIVEL | MONTO DE CADA UNA | MONTO TOTAL | PROMEDIO |
|---|---|---|---|---|
| 18 | MEDIO SUPERIOR | 397.28 | 7,151.04 | 8 |
| 11 | MEDIO SUPERIOR | 435.76 | 4,793.36 | 9 |
| | | **T O T A L:** | **$11,944.40** | |

ES 02:13 p.m. 22/02/2019

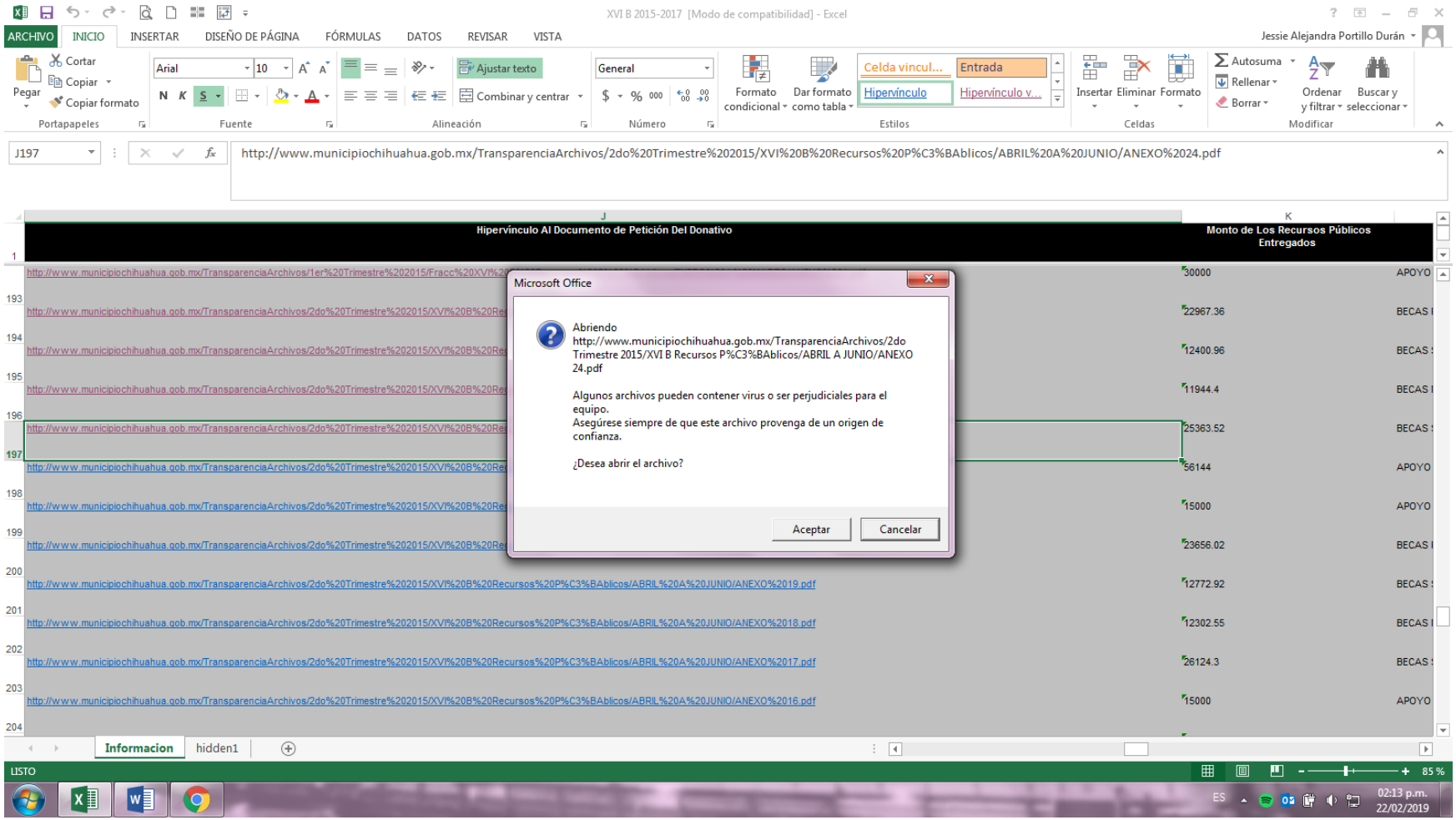
XVI B 2015-2017 [Modo de compatibilidad] - Excel
Jessie Alejandra Portillo Durán
J197
http://www.municipiochihuahua.gob.mx/TransparenciaArchivos/2do%20Trimestre%202015/XVI%20B%20Recursos%20P%C3%BAblicos/ABRIL%20A%20JUNIO/ANEXO%2024.pdf
Hipervínculo Al Documento de Petición Del Donativo
Monto de Los Recursos Públicos Entregados
Microsoft Office
Abriendo http://www.municipiochihuahua.gob.mx/TransparenciaArchivos/2do Trimestre 2015/XVI B Recursos P%C3%BAblicos/ABRIL A JUNIO/ANEXO 24.pdf
Algunos archivos pueden contener virus o ser perjudiciales para el equipo.
Asegúrese siempre de que este archivo provenga de un origen de confianza.
¿Desea abrir el archivo?
Aceptar
Cancelar
Informacion
hidden1
LISTO

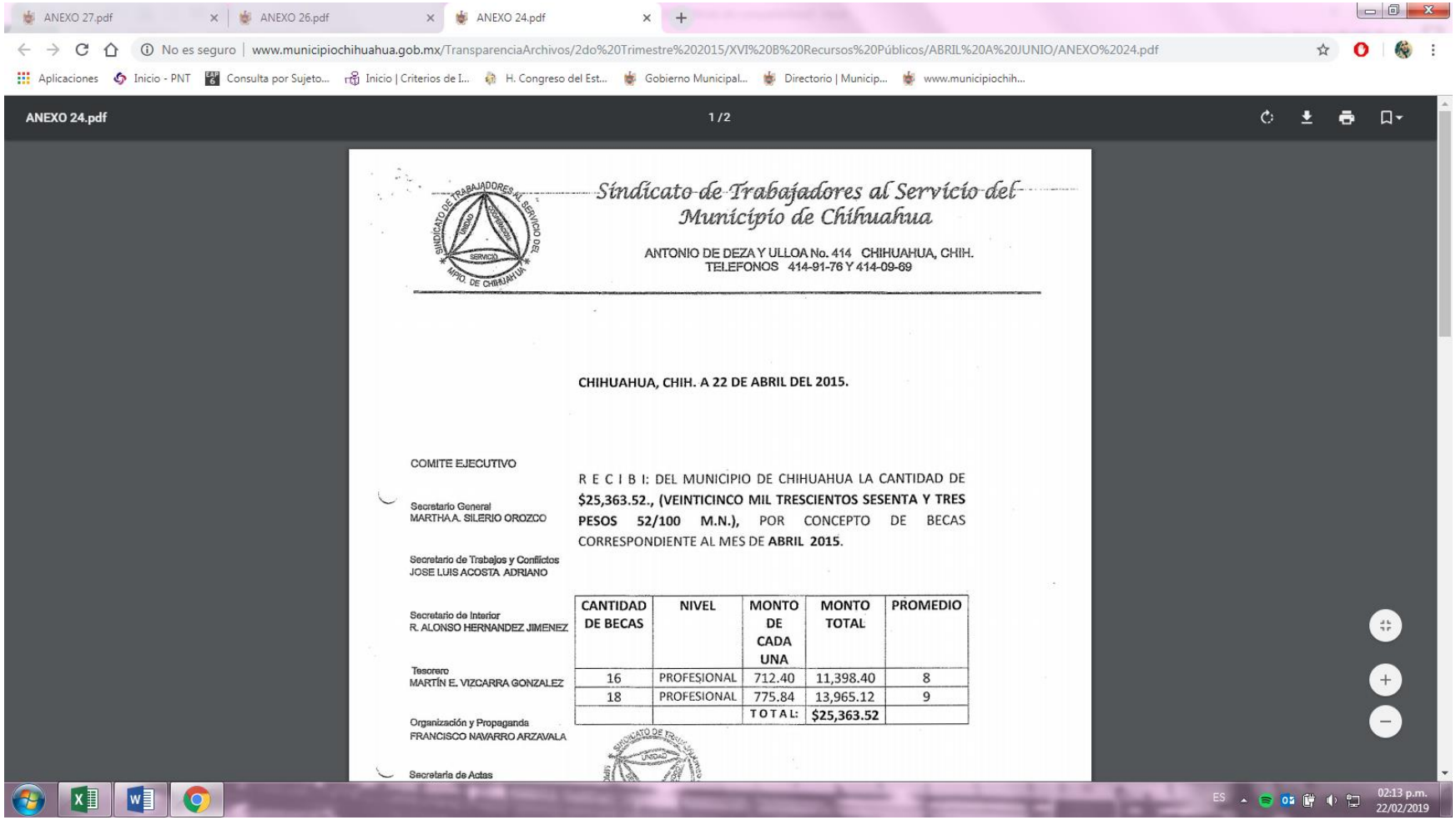

ANEXO 27.pdf | ANEXO 26.pdf | ANEXO 24.pdf

No es seguro | www.municipiochihuahua.gob.mx/TransparenciaArchivos/2do%20Trimestre%202015/XVI%20B%20Recursos%20Públicos/ABRIL%20A%20JUNIO/ANEXO%2024.pdf

Aplicaciones | Inicio - PNT | Consulta por Sujeto... | Inicio | Criterios de I... | H. Congreso del Est... | Gobierno Municipal... | Directorio | Municip... | www.municipiochih...

ANEXO 24.pdf 1 / 2

*Sindicato de Trabajadores al Servicio del Municipio de Chihuahua*

ANTONIO DE DEZA Y ULLOA No. 414 CHIHUAHUA, CHIH.
TELEFONOS 414-91-76 Y 414-09-69

**CHIHUAHUA, CHIH. A 22 DE ABRIL DEL 2015.**

COMITE EJECUTIVO

Secretario General
MARTHA A. SILERIO OROZCO

Secretario de Trabajos y Conflictos
JOSE LUIS ACOSTA ADRIANO

Secretario de Interior
R. ALONSO HERNANDEZ JIMENEZ

Tesorero
MARTÍN E. VIZCARRA GONZALEZ

Organización y Propaganda
FRANCISCO NAVARRO ARZAVALA

Secretaria de Actas

R E C I B I: DEL MUNICIPIO DE CHIHUAHUA LA CANTIDAD DE **$25,363.52., (VEINTICINCO MIL TRESCIENTOS SESENTA Y TRES PESOS 52/100 M.N.),** POR CONCEPTO DE BECAS CORRESPONDIENTE AL MES DE **ABRIL 2015.**

| CANTIDAD DE BECAS | NIVEL | MONTO DE CADA UNA | MONTO TOTAL | PROMEDIO |
|---|---|---|---|---|
| 16 | PROFESIONAL | 712.40 | 11,398.40 | 8 |
| 18 | PROFESIONAL | 775.84 | 13,965.12 | 9 |
| | | TOTAL: | $25,363.52 | |

ES 02:13 p.m. 22/02/2019

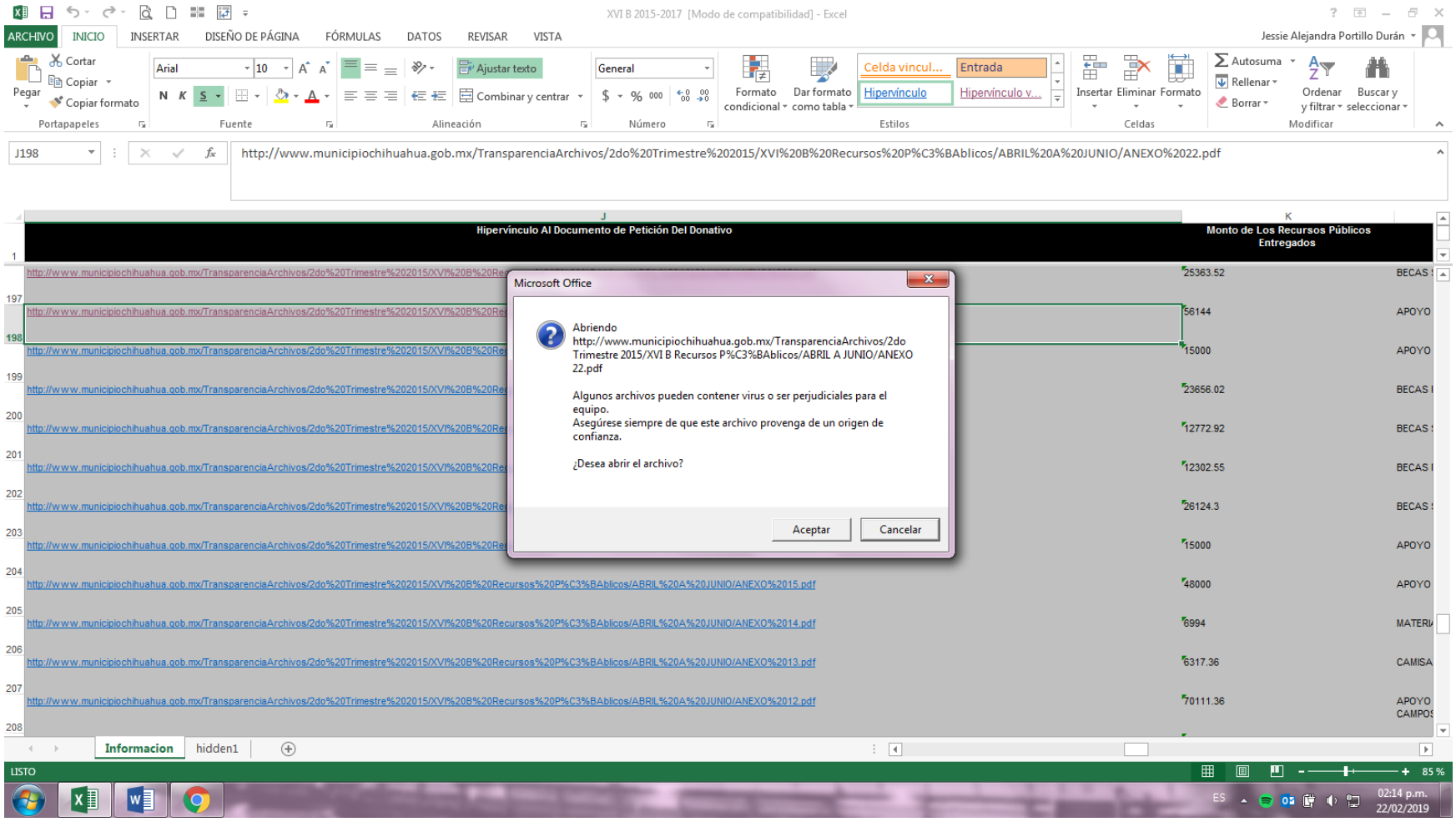
XVI B 2015-2017 [Modo de compatibilidad] - Excel
ARCHIVO
INICIO
INSERTAR
DISEÑO DE PÁGINA
FÓRMULAS
DATOS
REVISAR
VISTA
Jessie Alejandra Portillo Durán
J198
http://www.municipiochihuahua.gob.mx/TransparenciaArchivos/2do%20Trimestre%202015/XVI%20B%20Recursos%20P%C3%BAblicos/ABRIL%20A%20JUNIO/ANEXO%2022.pdf
Hipervínculo Al Documento de Petición Del Donativo
Monto de Los Recursos Públicos Entregados
Microsoft Office
Abriendo http://www.municipiochihuahua.gob.mx/TransparenciaArchivos/2do Trimestre 2015/XVI B Recursos P%C3%BAblicos/ABRIL A JUNIO/ANEXO 22.pdf
Algunos archivos pueden contener virus o ser perjudiciales para el equipo.
Asegúrese siempre de que este archivo provenga de un origen de confianza.
¿Desea abrir el archivo?
Aceptar
Cancelar
http://www.municipiochihuahua.gob.mx/TransparenciaArchivos/2do%20Trimestre%202015/XVI%20B%20Recursos%20P%C3%BAblicos/ABRIL%20A%20JUNIO/ANEXO%2015.pdf
http://www.municipiochihuahua.gob.mx/TransparenciaArchivos/2do%20Trimestre%202015/XVI%20B%20Recursos%20P%C3%BAblicos/ABRIL%20A%20JUNIO/ANEXO%2014.pdf
http://www.municipiochihuahua.gob.mx/TransparenciaArchivos/2do%20Trimestre%202015/XVI%20B%20Recursos%20P%C3%BAblicos/ABRIL%20A%20JUNIO/ANEXO%2013.pdf
http://www.municipiochihuahua.gob.mx/TransparenciaArchivos/2do%20Trimestre%202015/XVI%20B%20Recursos%20P%C3%BAblicos/ABRIL%20A%20JUNIO/ANEXO%2012.pdf
25363.52
56144
15000
23656.02
12772.92
12302.55
26124.3
15000
48000
6994
6317.36
70111.36
APOYO
CAMPOS
Informacion
hidden1
LISTO
85 %
02:14 p.m.
22/02/2019

ANEXO 27.pdf | ANEXO 26.pdf | ANEXO 24.pdf | ANEXO 22.pdf

No es seguro | www.municipiochihuahua.gob.mx/TransparenciaArchivos/2do%20Trimestre%202015/XVI%20B%20Recursos%20Públicos/ABRIL%20A%20JUNIO/ANEXO%2022.pdf

Aplicaciones | Inicio - PNT | Consulta por Sujeto... | Inicio | Criterios de I... | H. Congreso del Est... | Gobierno Municipal... | Directorio | Municip... | www.municipiochih...

ANEXO 22.pdf 1 / 3

*Sindicato de Trabajadores al Servicio del Municipio de Chihuahua*

ANTONIO DE DEZA Y ULLOA No. 414 CHIHUAHUA, CHIH.
TELEFONOS 414-91-76 Y 414-09-69

**CHIHUAHUA, CHIH. A 6 DE ABRIL DEL 2015.**

COMITE EJECUTIVO

Secretario General
MARTHA A. SILERIO OROZCO

Secretario de Trabajos y Conflictos
JOSE LUIS ACOSTA ADRIANO

Secretario de Interior
R. ALONSO HERNANDEZ JIMENEZ

Tesorero
MARTÍN E. VIZCARRA GONZALEZ

Organización y Propaganda
FRANCISCO NAVARRO ARZAVALA

Secretaria de Actas

R E C I B I: DEL MUNICIPIO DE CHIHUAHUA, LA CANTIDAD DE **$56,144.00., (CINCUENTA Y SEIS MIL CIENTO CUARENTA Y CUATRO PESOS 00/100 M.N.)**, PARA LA ADQUISICIÓN DE 605 PLAYERAS Y 605 CACHUCHAS PARA EL DESFILE DEL DÍA DEL TRABAJO QUE SE LLEVARA A CABO EL DÍA 1° DE MAYO DEL 2015.

ES 02:14 p.m. 22/02/2019

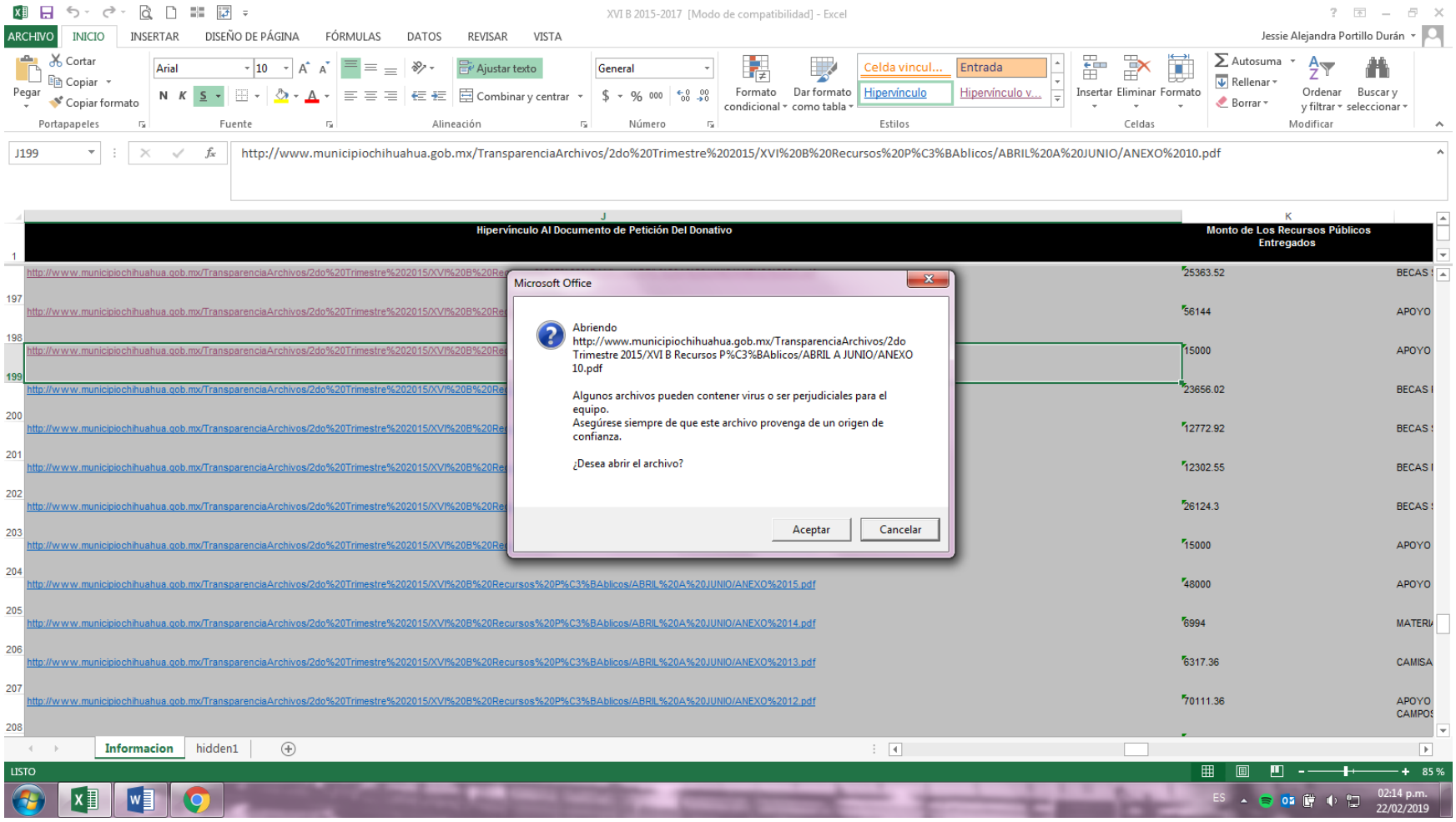
XVI B 2015-2017 [Modo de compatibilidad] - Excel
Jessie Alejandra Portillo Durán
J199
http://www.municipiochihuahua.gob.mx/TransparenciaArchivos/2do%20Trimestre%202015/XVI%20B%20Recursos%20P%C3%BAblicos/ABRIL%20A%20JUNIO/ANEXO%2010.pdf
Hipervínculo Al Documento de Petición Del Donativo
Monto de Los Recursos Públicos Entregados
Microsoft Office
Abriendo http://www.municipiochihuahua.gob.mx/TransparenciaArchivos/2do Trimestre 2015/XVI B Recursos P%C3%BAblicos/ABRIL A JUNIO/ANEXO 10.pdf
Algunos archivos pueden contener virus o ser perjudiciales para el equipo.
Asegúrese siempre de que este archivo provenga de un origen de confianza.
¿Desea abrir el archivo?
Aceptar
Cancelar
Informacion
hidden1
LISTO

ANEXO 27.pdf | ANEXO 26.pdf | ANEXO 24.pdf | ANEXO 22.pdf | ANEXO 10.pdf
No es seguro | www.municipiochihuahua.gob.mx/TransparenciaArchivos/2do%20Trimestre%202015/XVI%20B%20Recursos%20Públicos/ABRIL%20A%20JUNIO/ANEXO%2010.pdf
Aplicaciones | Inicio - PNT | Consulta por Sujeto... | Inicio | Criterios de I... | H. Congreso del Est... | Gobierno Municipal... | Directorio | Municip... | www.municipiochih...
ANEXO 10.pdf 1 / 2

*Síndicato de Trabajadores al Servicio del Municipio de Chihuahua*

ANTONIO DE DEZA Y ULLOA No. 414 CHIHUAHUA, CHIH.
TELEFONOS 414-91-76 Y 414-09-69

**CHIHUAHUA, CHIH. A 7 DE ABRIL DEL 2015.**

COMITE EJECUTIVO

Secretario General
MARTHA A. SILERIO OROZCO

Secretario de Trabajos y Conflictos
JOSE LUIS ACOSTA ADRIANO

Secretario de Interior
R. ALONSO HERNANDEZ JIMENEZ

Tesorero
MARTÍN E. VIZCARRA GONZALEZ

Organización y Propaganda
FRANCISCO NAVARRO ARZAVALA

Secretaria de Actas

R E C I B I: DEL MUNICIPIO DE CHIHUAHUA, LA CANTIDAD DE **$ 15,000.00., (QUINCE MIL PESOS 00/100 M.N.)**, POR EL MES DE **ABRIL** DEL 2015.

| CONCEPTO | CANTIDAD |
|---|---|
| Apoyo para el Personal de la Mesa Directiva | $15,000.00 |
| **TOTAL** | **$15,000.00** |

ES 02:14 p.m. 22/02/2019

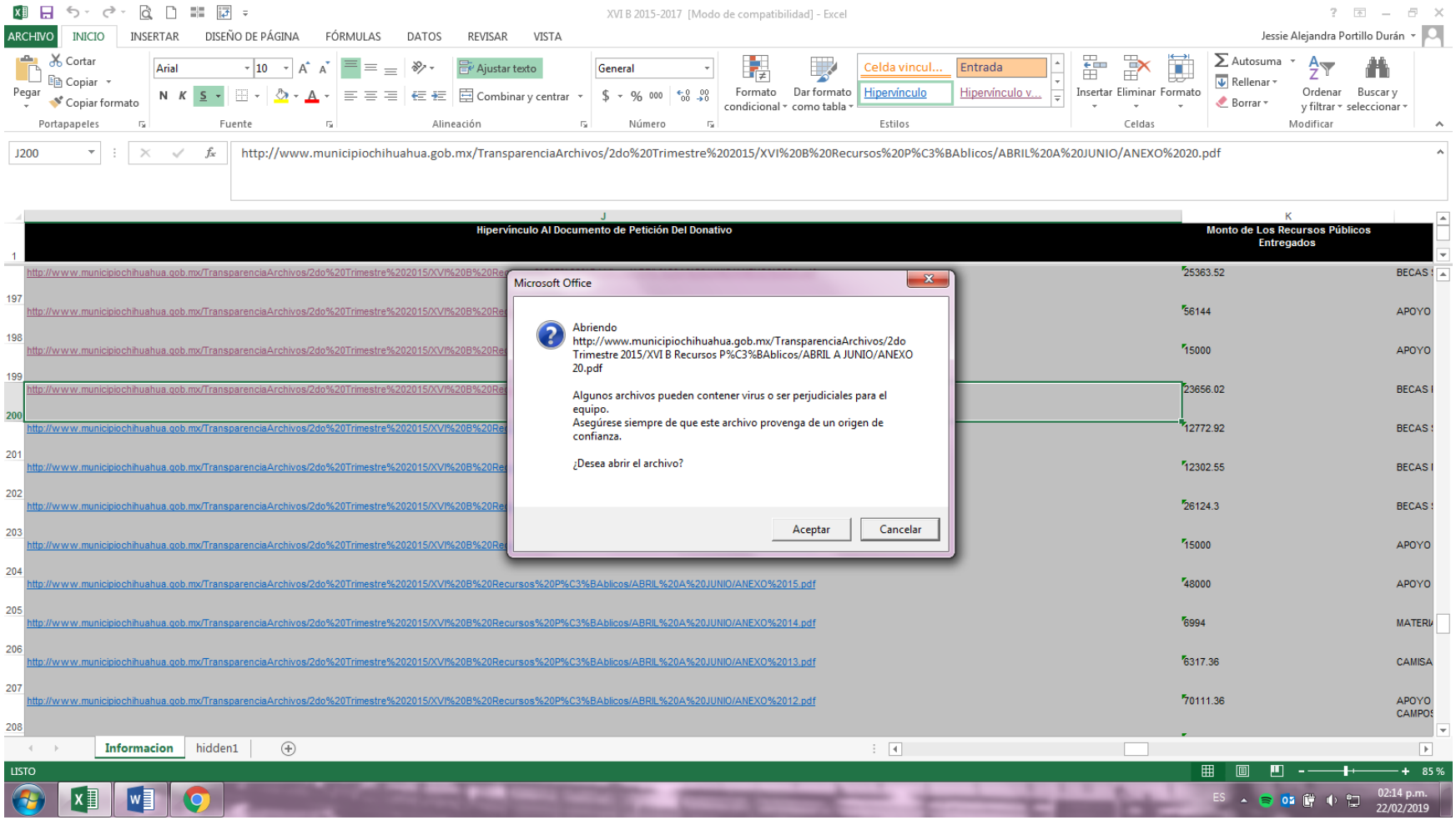
XVI B 2015-2017 [Modo de compatibilidad] - Excel
Jessie Alejandra Portillo Durán
J200
http://www.municipiochihuahua.gob.mx/TransparenciaArchivos/2do%20Trimestre%202015/XVI%20B%20Recursos%20P%C3%BAblicos/ABRIL%20A%20JUNIO/ANEXO%2020.pdf
Hipervínculo Al Documento de Petición Del Donativo
Monto de Los Recursos Públicos Entregados
Microsoft Office
Abriendo http://www.municipiochihuahua.gob.mx/TransparenciaArchivos/2do Trimestre 2015/XVI B Recursos P%C3%BAblicos/ABRIL A JUNIO/ANEXO 20.pdf
Algunos archivos pueden contener virus o ser perjudiciales para el equipo.
Asegúrese siempre de que este archivo provenga de un origen de confianza.
¿Desea abrir el archivo?
Aceptar
Cancelar
http://www.municipiochihuahua.gob.mx/TransparenciaArchivos/2do%20Trimestre%202015/XVI%20B%20Recursos%20P%C3%BAblicos/ABRIL%20A%20JUNIO/ANEXO%2015.pdf
http://www.municipiochihuahua.gob.mx/TransparenciaArchivos/2do%20Trimestre%202015/XVI%20B%20Recursos%20P%C3%BAblicos/ABRIL%20A%20JUNIO/ANEXO%2014.pdf
http://www.municipiochihuahua.gob.mx/TransparenciaArchivos/2do%20Trimestre%202015/XVI%20B%20Recursos%20P%C3%BAblicos/ABRIL%20A%20JUNIO/ANEXO%2013.pdf
http://www.municipiochihuahua.gob.mx/TransparenciaArchivos/2do%20Trimestre%202015/XVI%20B%20Recursos%20P%C3%BAblicos/ABRIL%20A%20JUNIO/ANEXO%2012.pdf
25363.52
56144
15000
23656.02
12772.92
12302.55
26124.3
15000
48000
6994
6317.36
70111.36
Informacion
hidden1
LISTO
85 %
02:14 p.m.
22/02/2019

ANEXO 27.pdf | ANEXO 26.pdf | ANEXO 24.pdf | ANEXO 22.pdf | ANEXO 10.pdf | ANEXO 20.pdf
No es seguro | www.municipiochihuahua.gob.mx/TransparenciaArchivos/2do%20Trimestre%202015/XVI%20B%20Recursos%20Públicos/ABRIL%20A%20JUNIO/ANEXO%2020.pdf
Aplicaciones | Inicio - PNT | Consulta por Sujeto... | Inicio | Criterios de I... | H. Congreso del Est... | Gobierno Municipal... | Directorio | Municip... | www.municipiochih...

*Sindicato de Trabajadores al Servicio del Municipio de Chihuahua*

ANTONIO DE DEZA Y ULLOA No. 414 CHIHUAHUA, CHIH.
TELEFONOS 414-91-76 Y 414-09-69

**CHIHUAHUA, CHIH. A 5 DE MAYO DEL 2015.**

COMITE EJECUTIVO

Secretario General
MARTHA A. SILERIO OROZCO

Secretario de Trabajos y Conflictos
JOSE LUIS ACOSTA ADRIANO

Secretario de Interior
R. ALONSO HERNANDEZ JIMENEZ

Tesorero
MARTÍN E. VIZCARRA GONZALEZ

Organización y Propaganda
FRANCISCO NAVARRO ARZAVALA

Secretaria de Actas
MA. DEL ROSARIO GARCÍA CAYSÉN

R E C I B I: DEL MUNICIPIO DE CHIHUAHUA LA CANTIDAD DE **$23,656.02., (VEINTITRÉS MIL SEISCIENTOS CINCUENTA Y SEIS PESOS 02/100 M.N.),** POR CONCEPTO DE BECAS CORRESPONDIENTE AL MES DE **MAYO DEL 2015.**

| CANTIDAD DE BECAS | NIVEL | MONTO DE CADA UNA | MONTO TOTAL | PROMEDIO |
|---|---|---|---|---|
| 47 | PRIMARIA | 291.36 | 13,693.92 | 8 |
| 30 | PRIMARIA | 332.07 | 9,962.10 | 9 |
| | | **T O T A L:** | **$23,656.02** | |

ES 02:15 p.m. 22/02/2019

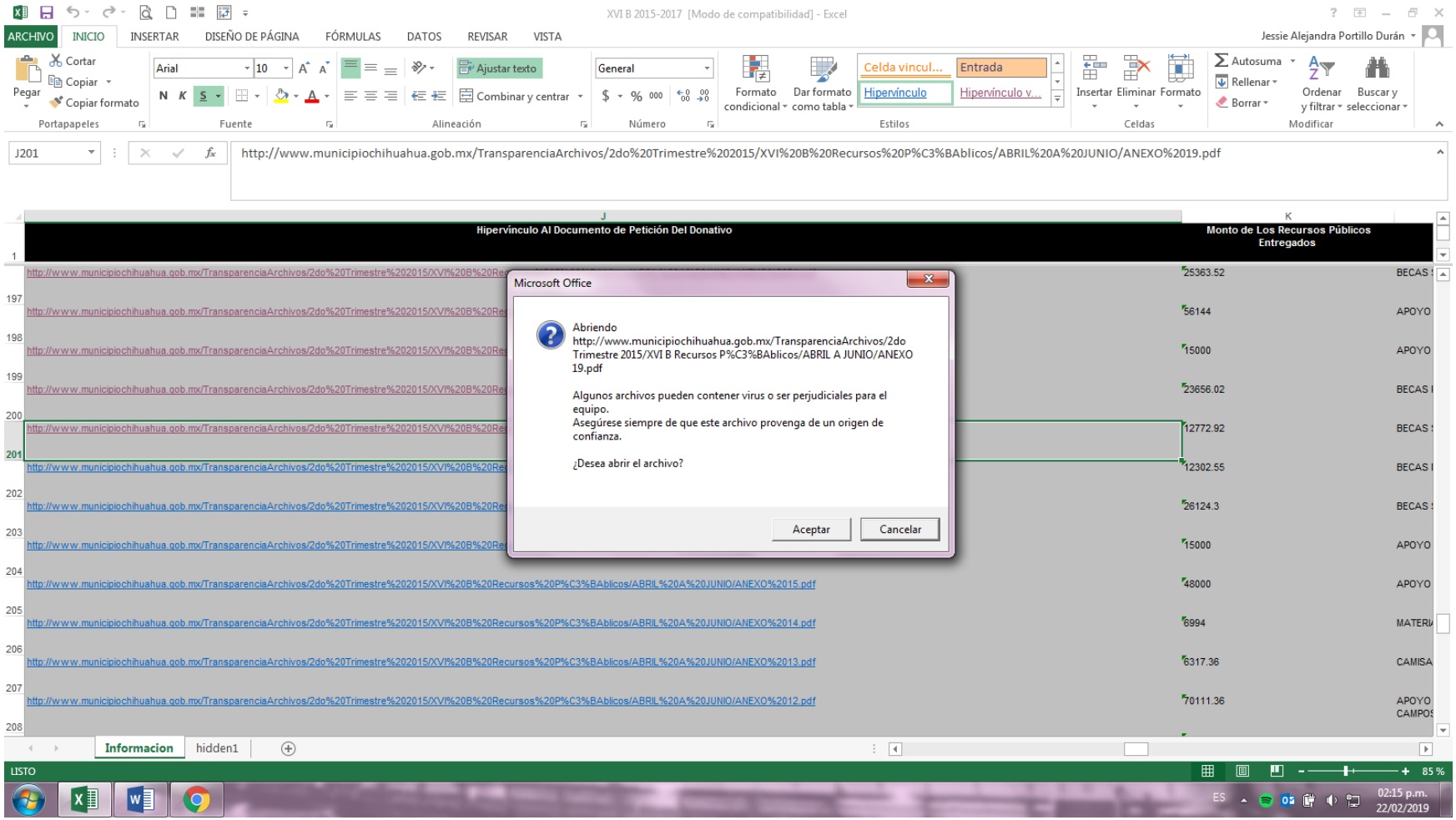
XVI B 2015-2017 [Modo de compatibilidad] - Excel
ARCHIVO
INICIO
INSERTAR
DISEÑO DE PÁGINA
FÓRMULAS
DATOS
REVISAR
VISTA
Jessie Alejandra Portillo Durán
J201
http://www.municipiochihuahua.gob.mx/TransparenciaArchivos/2do%20Trimestre%202015/XVI%20B%20Recursos%20P%C3%BAblicos/ABRIL%20A%20JUNIO/ANEXO%2019.pdf
Hipervínculo Al Documento de Petición Del Donativo
Monto de Los Recursos Públicos Entregados
Microsoft Office
Abriendo http://www.municipiochihuahua.gob.mx/TransparenciaArchivos/2do Trimestre 2015/XVI B Recursos P%C3%BAblicos/ABRIL A JUNIO/ANEXO 19.pdf
Algunos archivos pueden contener virus o ser perjudiciales para el equipo.
Asegúrese siempre de que este archivo provenga de un origen de confianza.
¿Desea abrir el archivo?
Aceptar
Cancelar
http://www.municipiochihuahua.gob.mx/TransparenciaArchivos/2do%20Trimestre%202015/XVI%20B%20Recursos%20P%C3%BAblicos/ABRIL%20A%20JUNIO/ANEXO%2015.pdf
http://www.municipiochihuahua.gob.mx/TransparenciaArchivos/2do%20Trimestre%202015/XVI%20B%20Recursos%20P%C3%BAblicos/ABRIL%20A%20JUNIO/ANEXO%2014.pdf
http://www.municipiochihuahua.gob.mx/TransparenciaArchivos/2do%20Trimestre%202015/XVI%20B%20Recursos%20P%C3%BAblicos/ABRIL%20A%20JUNIO/ANEXO%2013.pdf
http://www.municipiochihuahua.gob.mx/TransparenciaArchivos/2do%20Trimestre%202015/XVI%20B%20Recursos%20P%C3%BAblicos/ABRIL%20A%20JUNIO/ANEXO%2012.pdf
25363.52
56144
15000
23656.02
12772.92
12302.55
26124.3
15000
48000
6994
6317.36
70111.36
Informacion
hidden1
LISTO
85 %
02:15 p.m.
22/02/2019

ANEXO 27.pdf | ANEXO 26.pdf | ANEXO 24.pdf | ANEXO 22.pdf | ANEXO 10.pdf | ANEXO 20.pdf | ANEXO 19.pdf
No es seguro | www.municipiochihuahua.gob.mx/TransparenciaArchivos/2do%20Trimestre%202015/XVI%20B%20Recursos%20Públicos/ABRIL%20A%20JUNIO/ANEXO%2019.pdf
Aplicaciones | Inicio - PNT | Consulta por Sujeto... | Inicio | Criterios de I... | H. Congreso del Est... | Gobierno Municipal... | Directorio | Municip... | www.municipiochih...
ANEXO 19.pdf 1 / 2

*Sindicato de Trabajadores al Servicio del Municipio de Chihuahua*

ANTONIO DE DEZA Y ULLOA No. 414 CHIHUAHUA, CHIH.
TELEFONOS 414-91-76 Y 414-09-69

**CHIHUAHUA, CHIH. A 5 DE MAYO DEL 2015.**

COMITE EJECUTIVO

Secretario General
MARTHA A. SILERIO OROZCO

Secretario de Trabajos y Conflictos
JOSE LUIS ACOSTA ADRIANO

Secretario de Interior
R. ALONSO HERNANDEZ JIMENEZ

Tesorero
MARTÍN E. VIZCARRA GONZALEZ

Organización y Propaganda
FRANCISCO NAVARRO ARZAVALA

Secretaria de Actas
MA. DEL ROSARIO GARCÍA OAXACA

R E C I B I: DEL MUNICIPIO DE CHIHUAHUA LA CANTIDAD DE **$12,772.92., (DOCE MIL SETECIENTOS SETENTA Y DOS PESOS 92/100 M.N.),** POR CONCEPTO DE BECAS CORRESPONDIENTE AL MES DE **MAYO DEL 2015.**

| CANTIDAD DE BECAS | NIVEL | MONTO DE CADA UNA | MONTO TOTAL | PROMEDIO |
|---|---|---|---|---|
| 32 | SECUNDARIA | 332.07 | 10,626.24 | 8 |
| 6 | SECUNDARIA | 357.78 | 2,146.68 | 9 |
| | | TOTAL | $12,772.92 | |

ES 02:15 p.m. 22/02/2019

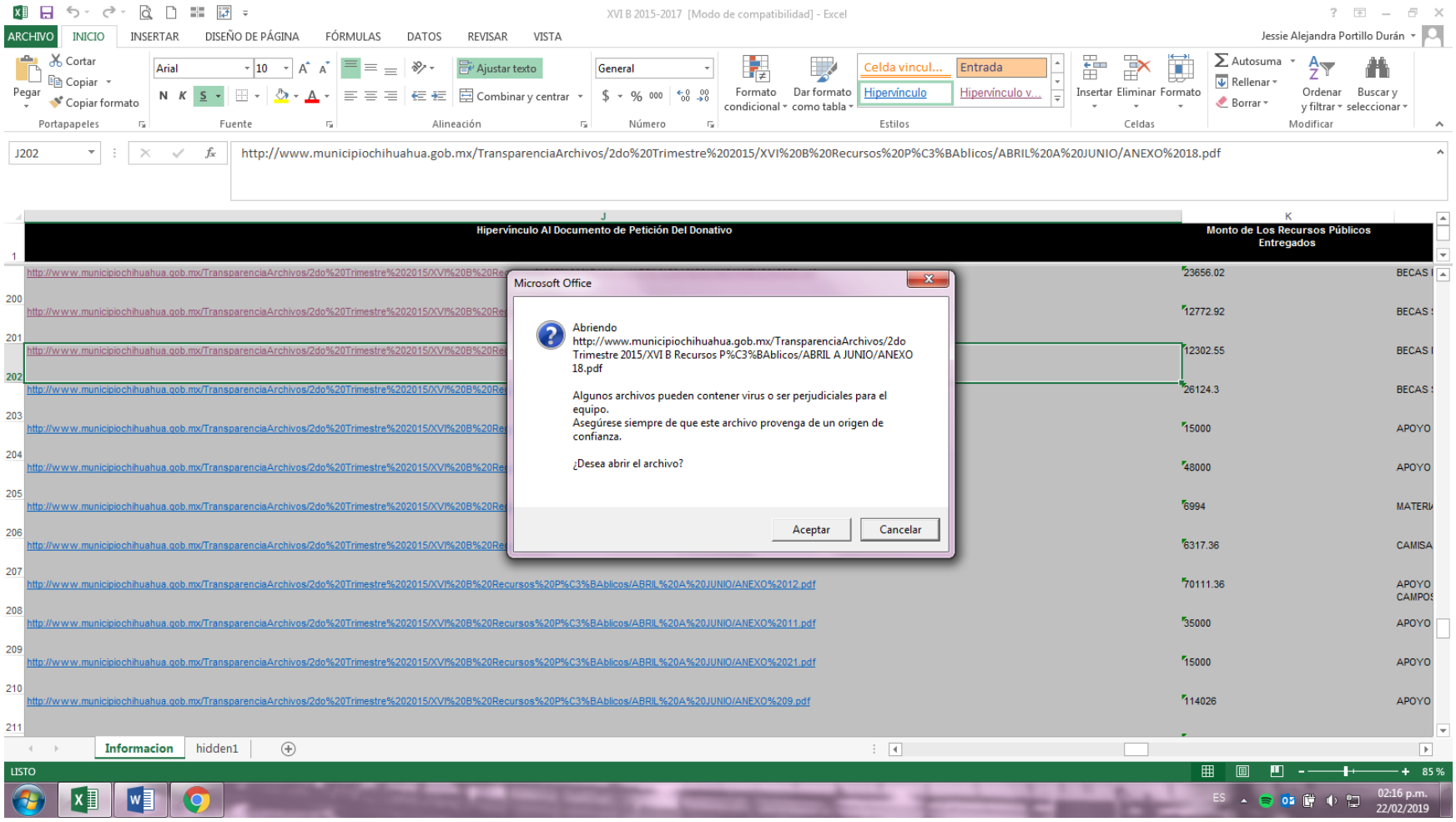
XVI B 2015-2017 [Modo de compatibilidad] - Excel
Jessie Alejandra Portillo Durán
J202
http://www.municipiochihuahua.gob.mx/TransparenciaArchivos/2do%20Trimestre%202015/XVI%20B%20Recursos%20P%C3%BAblicos/ABRIL%20A%20JUNIO/ANEXO%2018.pdf
Hipervínculo Al Documento de Petición Del Donativo
Monto de Los Recursos Públicos Entregados
Microsoft Office
Abriendo http://www.municipiochihuahua.gob.mx/TransparenciaArchivos/2do Trimestre 2015/XVI B Recursos P%C3%BAblicos/ABRIL A JUNIO/ANEXO 18.pdf
Algunos archivos pueden contener virus o ser perjudiciales para el equipo.
Asegúrese siempre de que este archivo provenga de un origen de confianza.
¿Desea abrir el archivo?
Aceptar
Cancelar
Informacion
hidden1
LISTO

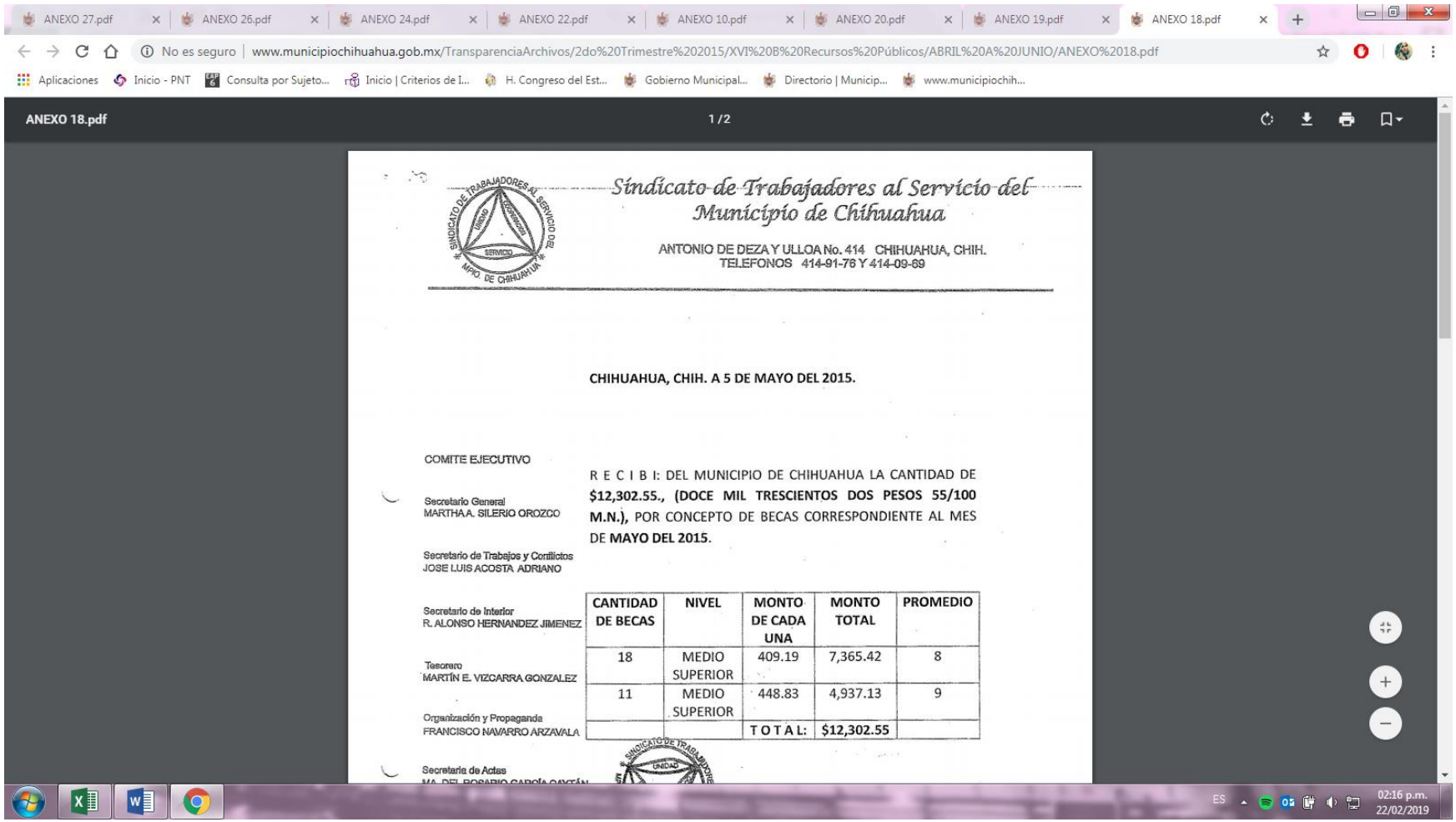

ANEXO 27.pdf | ANEXO 26.pdf | ANEXO 24.pdf | ANEXO 22.pdf | ANEXO 10.pdf | ANEXO 20.pdf | ANEXO 19.pdf | ANEXO 18.pdf

No es seguro | www.municipiochihuahua.gob.mx/TransparenciaArchivos/2do%20Trimestre%202015/XVI%20B%20Recursos%20Públicos/ABRIL%20A%20JUNIO/ANEXO%2018.pdf

Aplicaciones | Inicio - PNT | Consulta por Sujeto... | Inicio | Criterios de I... | H. Congreso del Est... | Gobierno Municipal... | Directorio | Municip... | www.municipiochih...

ANEXO 18.pdf 1 / 2

*Sindicato de Trabajadores al Servicio del Municipio de Chihuahua*

ANTONIO DE DEZA Y ULLOA No. 414 CHIHUAHUA, CHIH.
TELEFONOS 414-91-76 Y 414-09-69

**CHIHUAHUA, CHIH. A 5 DE MAYO DEL 2015.**

COMITE EJECUTIVO

Secretario General
MARTHA A. SILERIO OROZCO

Secretario de Trabajos y Conflictos
JOSE LUIS ACOSTA ADRIANO

Secretario de Interior
R. ALONSO HERNANDEZ JIMENEZ

Tesorero
MARTÍN E. VIZCARRA GONZALEZ

Organización y Propaganda
FRANCISCO NAVARRO ARZAVALA

Secretaria de Actas
MA. DEL ROSARIO GARCÍA CAYCEÑ

R E C I B I: DEL MUNICIPIO DE CHIHUAHUA LA CANTIDAD DE **$12,302.55., (DOCE MIL TRESCIENTOS DOS PESOS 55/100 M.N.),** POR CONCEPTO DE BECAS CORRESPONDIENTE AL MES DE **MAYO DEL 2015.**

| CANTIDAD DE BECAS | NIVEL | MONTO DE CADA UNA | MONTO TOTAL | PROMEDIO |
|---|---|---|---|---|
| 18 | MEDIO SUPERIOR | 409.19 | 7,365.42 | 8 |
| 11 | MEDIO SUPERIOR | 448.83 | 4,937.13 | 9 |
| | | T O T A L: | $12,302.55 | |

ES 02:16 p.m. 22/02/2019

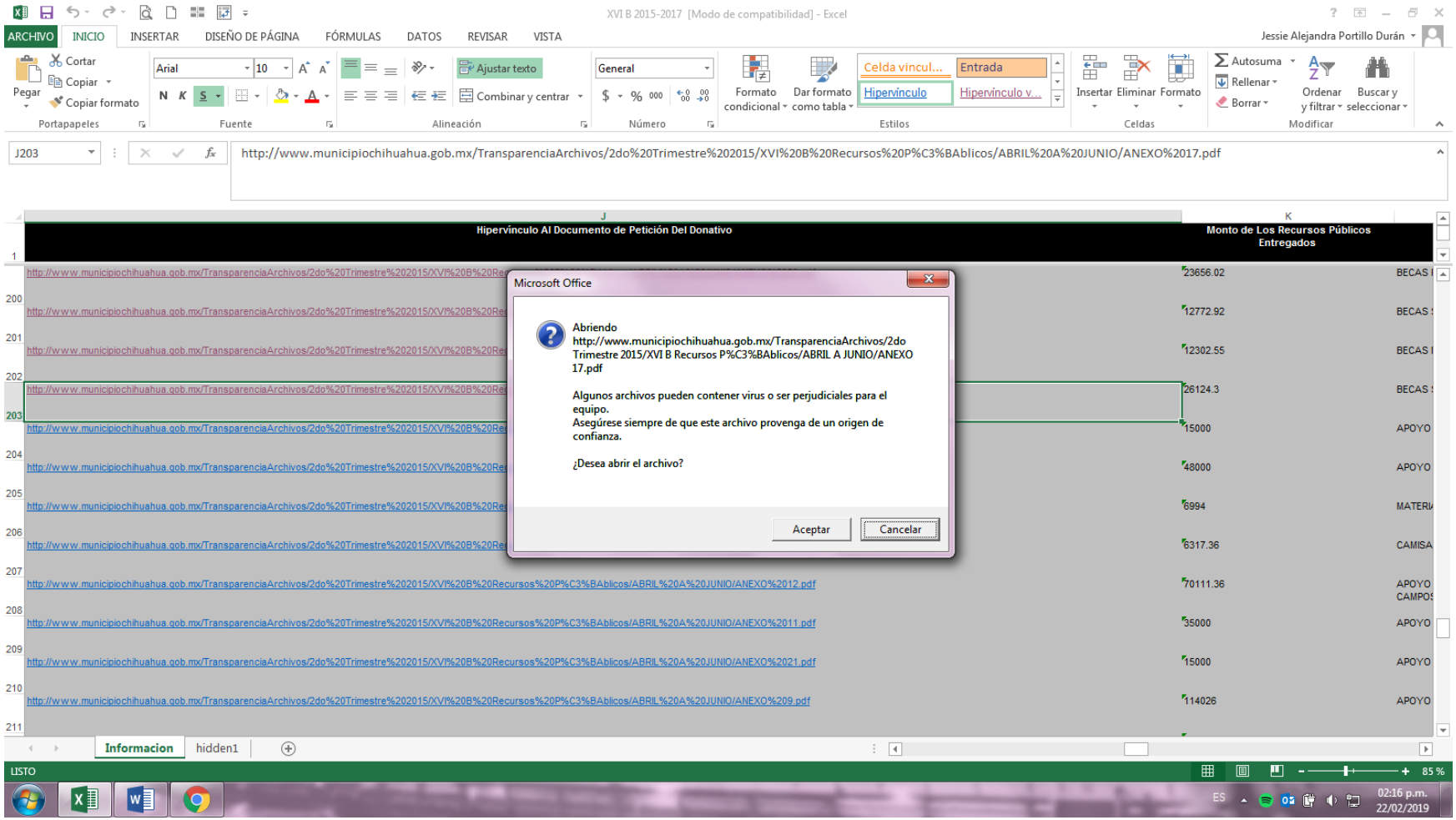
XVI B 2015-2017 [Modo de compatibilidad] - Excel
Jessie Alejandra Portillo Durán
J203
http://www.municipiochihuahua.gob.mx/TransparenciaArchivos/2do%20Trimestre%202015/XVI%20B%20Recursos%20P%C3%BAblicos/ABRIL%20A%20JUNIO/ANEXO%2017.pdf
Hipervínculo Al Documento de Petición Del Donativo
Monto de Los Recursos Públicos Entregados
Microsoft Office
Abriendo http://www.municipiochihuahua.gob.mx/TransparenciaArchivos/2do Trimestre 2015/XVI B Recursos P%C3%BAblicos/ABRIL A JUNIO/ANEXO 17.pdf
Algunos archivos pueden contener virus o ser perjudiciales para el equipo.
Asegúrese siempre de que este archivo provenga de un origen de confianza.
¿Desea abrir el archivo?
Aceptar
Cancelar
http://www.municipiochihuahua.gob.mx/TransparenciaArchivos/2do%20Trimestre%202015/XVI%20B%20Recursos%20P%C3%BAblicos/ABRIL%20A%20JUNIO/ANEXO%2012.pdf
http://www.municipiochihuahua.gob.mx/TransparenciaArchivos/2do%20Trimestre%202015/XVI%20B%20Recursos%20P%C3%BAblicos/ABRIL%20A%20JUNIO/ANEXO%2011.pdf
http://www.municipiochihuahua.gob.mx/TransparenciaArchivos/2do%20Trimestre%202015/XVI%20B%20Recursos%20P%C3%BAblicos/ABRIL%20A%20JUNIO/ANEXO%2021.pdf
http://www.municipiochihuahua.gob.mx/TransparenciaArchivos/2do%20Trimestre%202015/XVI%20B%20Recursos%20P%C3%BAblicos/ABRIL%20A%20JUNIO/ANEXO%209.pdf
70111.36
35000
15000
114026
Informacion
hidden1
LISTO
85 %
02:16 p.m.
22/02/2019

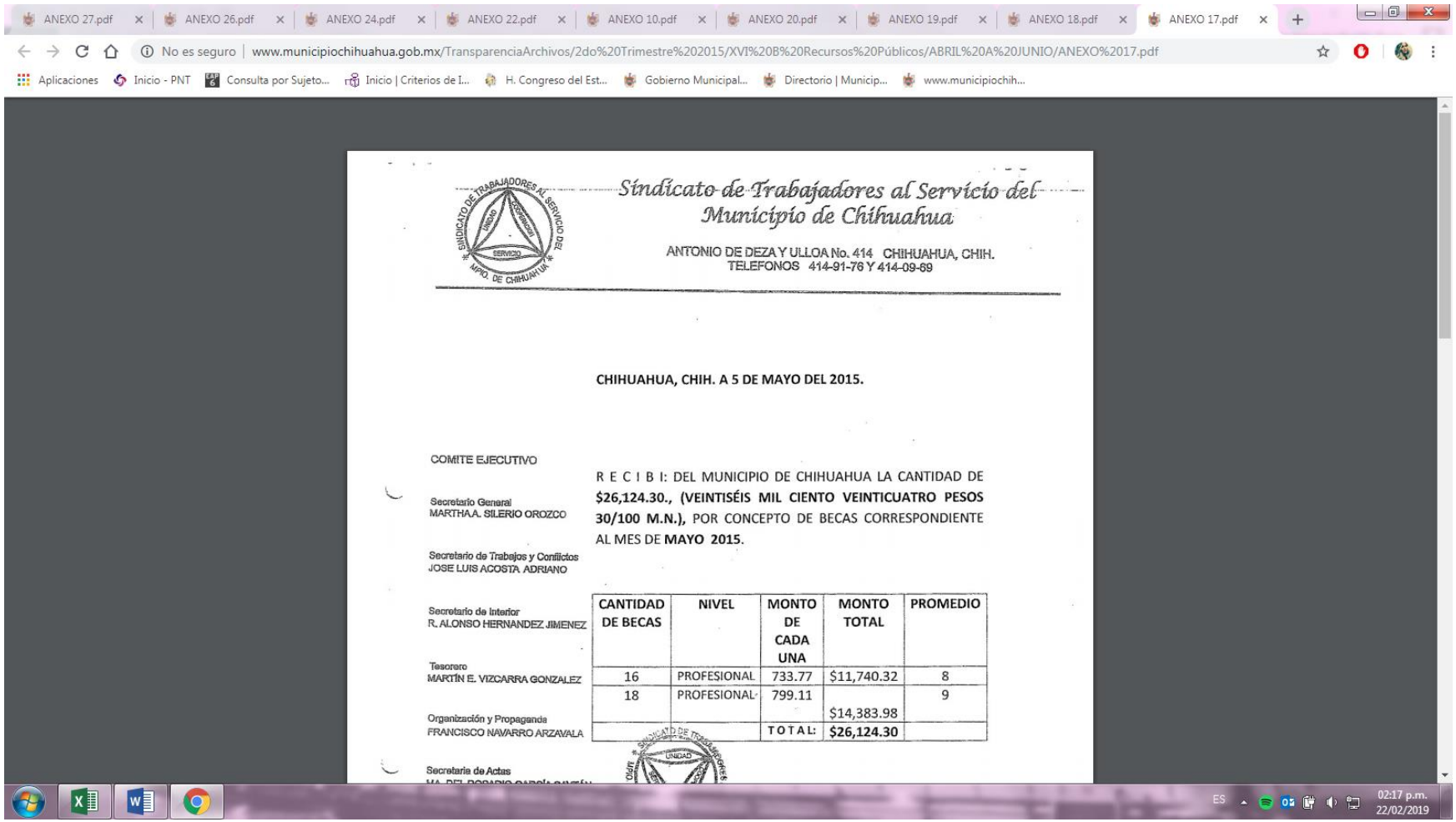

ANEXO 27.pdf | ANEXO 26.pdf | ANEXO 24.pdf | ANEXO 22.pdf | ANEXO 10.pdf | ANEXO 20.pdf | ANEXO 19.pdf | ANEXO 18.pdf | ANEXO 17.pdf

No es seguro | www.municipiochihuahua.gob.mx/TransparenciaArchivos/2do%20Trimestre%202015/XVI%20B%20Recursos%20Públicos/ABRIL%20A%20JUNIO/ANEXO%2017.pdf

Aplicaciones | Inicio - PNT | Consulta por Sujeto... | Inicio | Criterios de I... | H. Congreso del Est... | Gobierno Municipal... | Directorio | Municip... | www.municipiochih...

*Sindicato de Trabajadores al Servicio del Municipio de Chihuahua*

ANTONIO DE DEZA Y ULLOA No. 414 CHIHUAHUA, CHIH.
TELEFONOS 414-91-76 Y 414-09-69

**CHIHUAHUA, CHIH. A 5 DE MAYO DEL 2015.**

COMITE EJECUTIVO

Secretario General
MARTHA A. SILERIO OROZCO

Secretario de Trabajos y Conflictos
JOSE LUIS ACOSTA ADRIANO

Secretario de Interior
R. ALONSO HERNANDEZ JIMENEZ

Tesorero
MARTÍN E. VIZCARRA GONZALEZ

Organización y Propaganda
FRANCISCO NAVARRO ARZAVALA

Secretario de Actas

R E C I B I: DEL MUNICIPIO DE CHIHUAHUA LA CANTIDAD DE **$26,124.30., (VEINTISÉIS MIL CIENTO VEINTICUATRO PESOS 30/100 M.N.),** POR CONCEPTO DE BECAS CORRESPONDIENTE AL MES DE **MAYO 2015**.

| CANTIDAD DE BECAS | NIVEL | MONTO DE CADA UNA | MONTO TOTAL | PROMEDIO |
|---|---|---|---|---|
| 16 | PROFESIONAL | 733.77 | $11,740.32 | 8 |
| 18 | PROFESIONAL | 799.11 | $14,383.98 | 9 |
| | | TOTAL: | **$26,124.30** | |

02:17 p.m.
22/02/2019

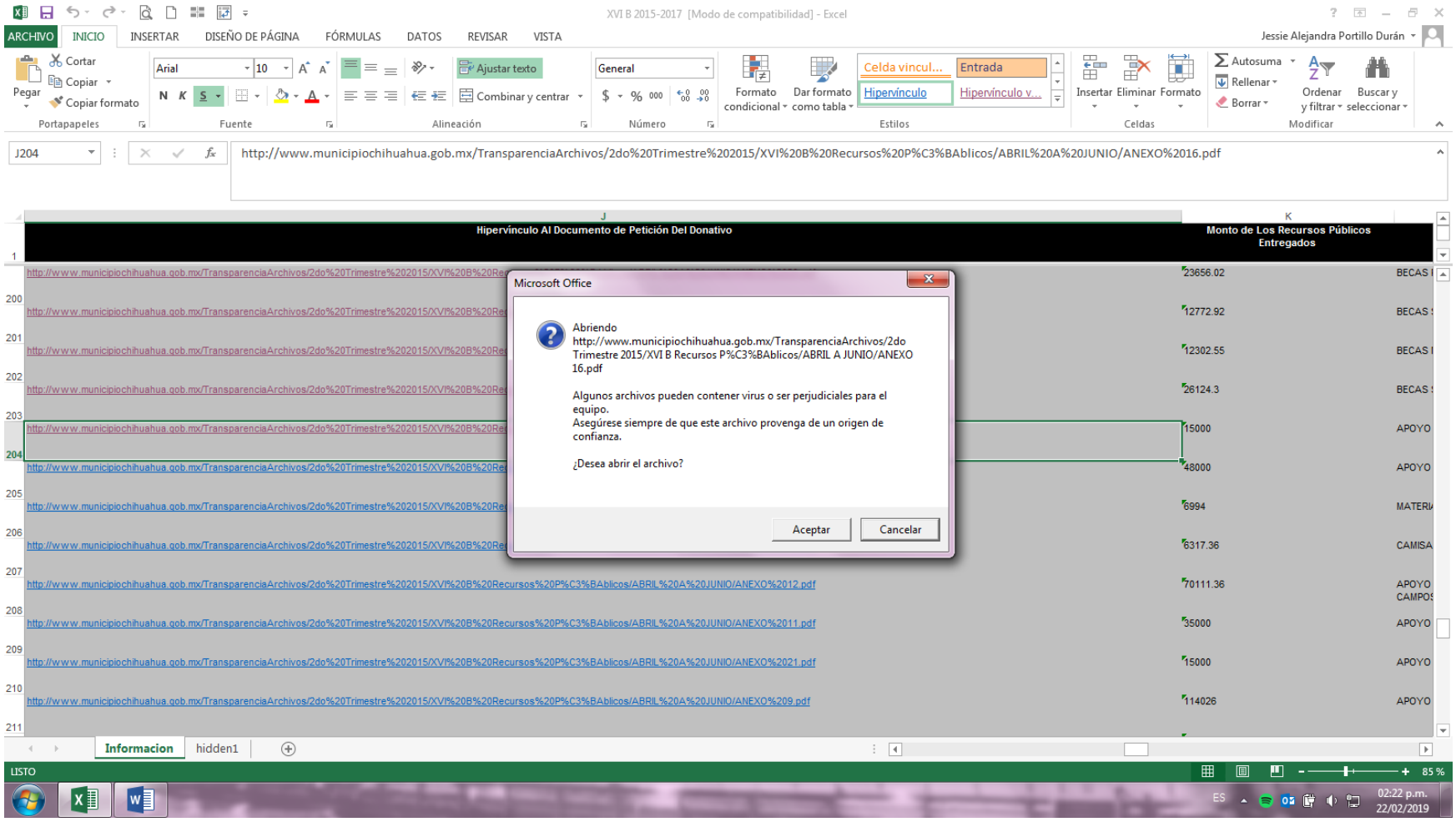
XVI B 2015-2017 [Modo de compatibilidad] - Excel
Jessie Alejandra Portillo Durán
J204
http://www.municipiochihuahua.gob.mx/TransparenciaArchivos/2do%20Trimestre%202015/XVI%20B%20Recursos%20P%C3%BAblicos/ABRIL%20A%20JUNIO/ANEXO%2016.pdf
Hipervínculo Al Documento de Petición Del Donativo
Monto de Los Recursos Públicos Entregados
Microsoft Office
Abriendo http://www.municipiochihuahua.gob.mx/TransparenciaArchivos/2do Trimestre 2015/XVI B Recursos P%C3%BAblicos/ABRIL A JUNIO/ANEXO 16.pdf
Algunos archivos pueden contener virus o ser perjudiciales para el equipo.
Asegúrese siempre de que este archivo provenga de un origen de confianza.
¿Desea abrir el archivo?
Aceptar
Cancelar
http://www.municipiochihuahua.gob.mx/TransparenciaArchivos/2do%20Trimestre%202015/XVI%20B%20Recursos%20P%C3%BAblicos/ABRIL%20A%20JUNIO/ANEXO%2012.pdf
http://www.municipiochihuahua.gob.mx/TransparenciaArchivos/2do%20Trimestre%202015/XVI%20B%20Recursos%20P%C3%BAblicos/ABRIL%20A%20JUNIO/ANEXO%2011.pdf
http://www.municipiochihuahua.gob.mx/TransparenciaArchivos/2do%20Trimestre%202015/XVI%20B%20Recursos%20P%C3%BAblicos/ABRIL%20A%20JUNIO/ANEXO%2021.pdf
http://www.municipiochihuahua.gob.mx/TransparenciaArchivos/2do%20Trimestre%202015/XVI%20B%20Recursos%20P%C3%BAblicos/ABRIL%20A%20JUNIO/ANEXO%209.pdf
70111.36
35000
15000
114026
Informacion
hidden1
LISTO
85 %
02:22 p.m.
22/02/2019

ANEXO 16.pdf
No es seguro | www.municipiochihuahua.gob.mx/TransparenciaArchivos/2do%20Trimestre%202015/XVI%20B%20Recursos%20Públicos/ABRIL%20A%20JUNIO/ANEXO%2016.pdf
Aplicaciones Inicio - PNT Consulta por Sujeto... Inicio | Criterios de I... H. Congreso del Est... Gobierno Municipal... Directorio | Municip... www.municipiochih...

*Sindicato de Trabajadores al Servicio del Municipio de Chihuahua*

ANTONIO DE DEZA Y ULLOA No. 414 CHIHUAHUA, CHIH.
TELEFONOS 414-91-76 Y 414-09-69

**CHIHUAHUA, CHIH. A 5 DE MAYO DEL 2015.**

COMITE EJECUTIVO

Secretario General
MARTHA A. SILERIO OROZCO

Secretario de Trabajos y Conflictos
JOSE LUIS ACOSTA ADRIANO

Secretario de Interior
R. ALONSO HERNANDEZ JIMENEZ

Tesorero
MARTÍN E. VIZCARRA GONZALEZ

Organización y Propaganda
FRANCISCO NAVARRO ARZAVALA

Secretaria de Actas

R E C I B I: DEL MUNICIPIO DE CHIHUAHUA, LA CANTIDAD DE **$ 15,000.00., (QUINCE MIL PESOS 00/100 M.N.),** POR EL MES DE **MAYO** DEL 2015.

| CONCEPTO | CANTIDAD |
|---|---|
| APOYO PARA EL PERSONAL DE LA MESA DIRECTIVA | $15,000.00 |
| **TOTAL** | **$15,000.00** |

ES 02:22 p.m. 22/02/2019

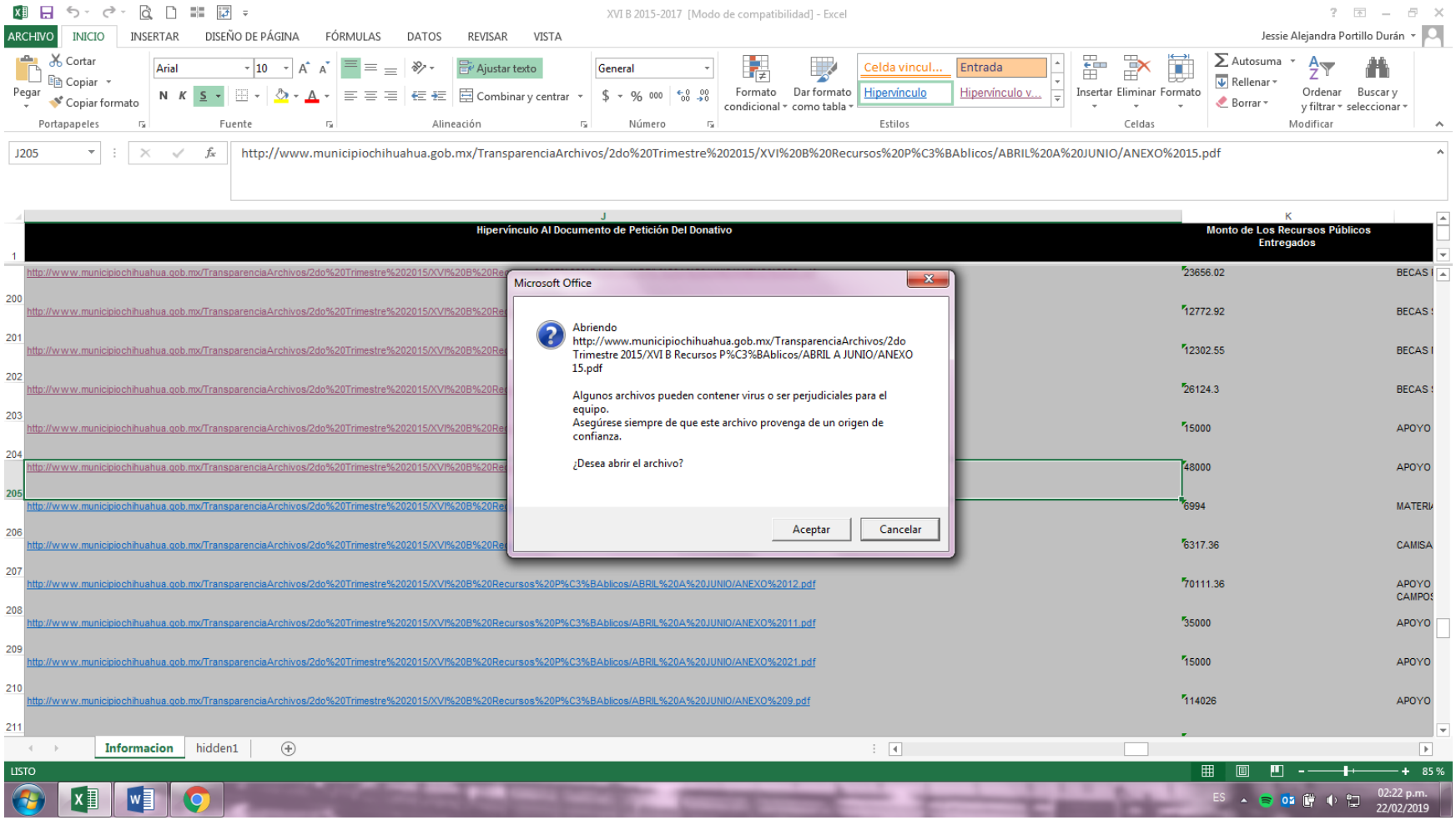
XVI B 2015-2017 [Modo de compatibilidad] - Excel
Jessie Alejandra Portillo Durán
J205
http://www.municipiochihuahua.gob.mx/TransparenciaArchivos/2do%20Trimestre%202015/XVI%20B%20Recursos%20P%C3%BAblicos/ABRIL%20A%20JUNIO/ANEXO%2015.pdf
Hipervínculo Al Documento de Petición Del Donativo
Monto de Los Recursos Públicos Entregados
Microsoft Office
Abriendo http://www.municipiochihuahua.gob.mx/TransparenciaArchivos/2do Trimestre 2015/XVI B Recursos P%C3%BAblicos/ABRIL A JUNIO/ANEXO 15.pdf
Algunos archivos pueden contener virus o ser perjudiciales para el equipo.
Asegúrese siempre de que este archivo provenga de un origen de confianza.
¿Desea abrir el archivo?
Aceptar
Cancelar
Informacion
hidden1
LISTO

ANEXO 16.pdf
ANEXO 15.pdf
No es seguro | www.municipiochihuahua.gob.mx/TransparenciaArchivos/2do%20Trimestre%202015/XVI%20B%20Recursos%20Públicos/ABRIL%20A%20JUNIO/ANEXO%2015.pdf
Aplicaciones Inicio - PNT Consulta por Sujeto... Inicio | Criterios de I... H. Congreso del Est... Gobierno Municipal... Directorio | Municip... www.municipiochih...
ANEXO 15.pdf 1 / 2

*Sindicato de Trabajadores al Servicio del Municipio de Chihuahua*

ANTONIO DE DEZA Y ULLOA No. 414 CHIHUAHUA, CHIH.
TELEFONOS 414-91-76 Y 414-09-69

**CHIHUAHUA, CHIH. A 13 DE MAYO DEL 2015.**

COMITE EJECUTIVO

Secretario General
MARTHA A. SILERIO OROZCO

Secretario de Trabajos y Conflictos
JOSE LUIS ACOSTA ADRIANO

Secretario de Interior
R. ALONSO HERNANDEZ JIMENEZ

Tesorero
MARTÍN E. VIZCARRA GONZALEZ

Organización y Propaganda
FRANCISCO NAVARRO ARZAVALA

Secretaria de Actas

R E C I B I: DEL MUNICIPIO DE CHIHUAHUA, LA CANTIDAD DE **$ 48,000.00., (CUARENTA Y OCHO MIL PESOS 00/100 M.N.)**, POR CONCEPTO DE APOYO EXTRAORDINARIO PARA EL PERSONAL DEL COMITÉ EJECUTIVO.

| CONCEPTO | CANTIDAD |
|---|---|
| APOYO EXTRAORDINARIO PARA EL PERSONAL DEL COMITÉ EJECUTIVO | $48,000.00 |
| **TOTAL** | **$48,000.00** |

ES 02:22 p.m. 22/02/2019

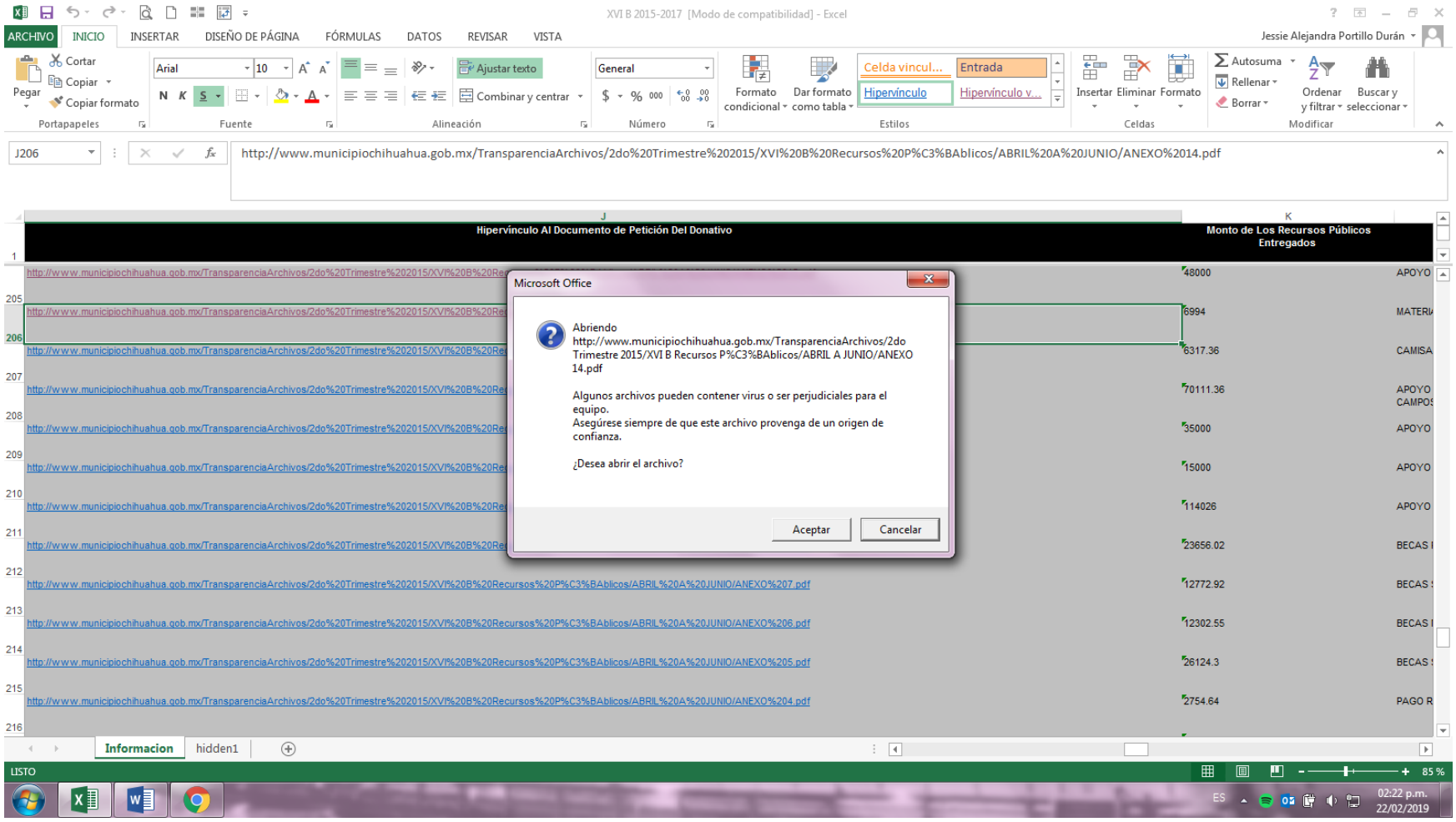
XVI B 2015-2017 [Modo de compatibilidad] - Excel
Jessie Alejandra Portillo Durán
J206
http://www.municipiochihuahua.gob.mx/TransparenciaArchivos/2do%20Trimestre%202015/XVI%20B%20Recursos%20P%C3%BAblicos/ABRIL%20A%20JUNIO/ANEXO%2014.pdf
Hipervínculo Al Documento de Petición Del Donativo
Monto de Los Recursos Públicos Entregados
Microsoft Office
Abriendo http://www.municipiochihuahua.gob.mx/TransparenciaArchivos/2do Trimestre 2015/XVI B Recursos P%C3%BAblicos/ABRIL A JUNIO/ANEXO 14.pdf
Algunos archivos pueden contener virus o ser perjudiciales para el equipo.
Asegúrese siempre de que este archivo provenga de un origen de confianza.
¿Desea abrir el archivo?
Aceptar
Cancelar
Informacion
hidden1
LISTO

ANEXO 16.pdf | ANEXO 15.pdf | ANEXO 14.pdf
No es seguro | www.municipiochihuahua.gob.mx/TransparenciaArchivos/2do%20Trimestre%202015/XVI%20B%20Recursos%20Públicos/ABRIL%20A%20JUNIO/ANEXO%2014.pdf
Aplicaciones | Inicio - PNT | Consulta por Sujeto... | Inicio | Criterios de I... | H. Congreso del Est... | Gobierno Municipal... | Directorio | Municip... | www.municipiochih...

Sindicato.

PROVINSA Proveedora de Insumos

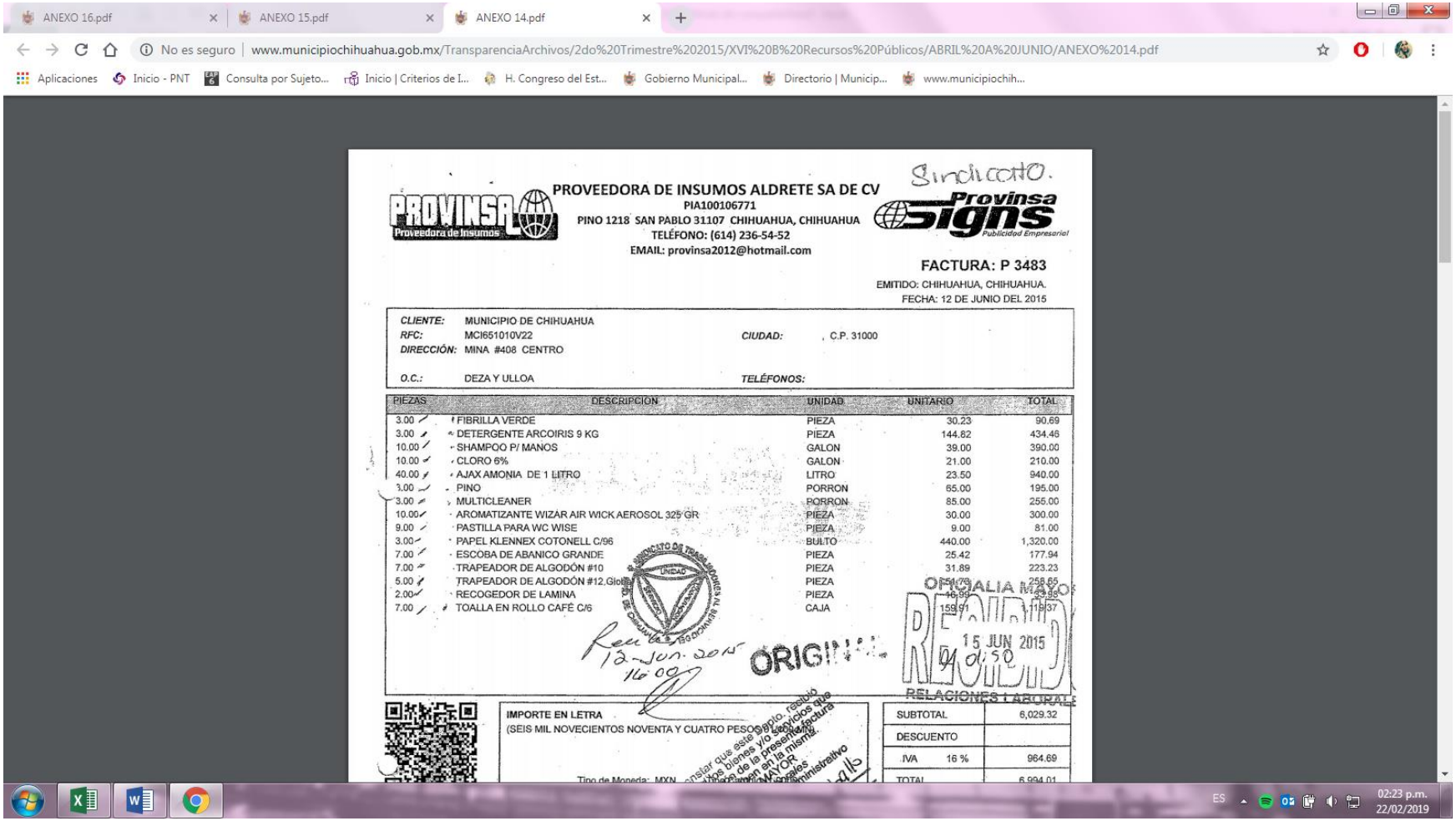

**PROVEEDORA DE INSUMOS ALDRETE SA DE CV**
PIA100106771
PINO 1218 SAN PABLO 31107 CHIHUAHUA, CHIHUAHUA
TELÉFONO: (614) 236-54-52
EMAIL: provinsa2012@hotmail.com

Provinsa Signs Publicidad Empresarial

**FACTURA: P 3483**
EMITIDO: CHIHUAHUA, CHIHUAHUA.
FECHA: 12 DE JUNIO DEL 2015

*CLIENTE:* MUNICIPIO DE CHIHUAHUA
*RFC:* MCI651010V22 *CIUDAD:* , C.P. 31000
*DIRECCIÓN:* MINA #408 CENTRO
*O.C.:* DEZA Y ULLOA *TELÉFONOS:*

| PIEZAS | DESCRIPCION | UNIDAD | UNITARIO | TOTAL |
|---|---|---|---|---|
| 3.00 | FIBRILLA VERDE | PIEZA | 30.23 | 90.69 |
| 3.00 | DETERGENTE ARCOIRIS 9 KG | PIEZA | 144.82 | 434.46 |
| 10.00 | SHAMPOO P/ MANOS | GALON | 39.00 | 390.00 |
| 10.00 | CLORO 6% | GALON | 21.00 | 210.00 |
| 40.00 | AJAX AMONIA DE 1 LITRO | LITRO | 23.50 | 940.00 |
| 3.00 | PINO | PORRON | 65.00 | 195.00 |
| 3.00 | MULTICLEANER | PORRON | 85.00 | 255.00 |
| 10.00 | AROMATIZANTE WIZAR AIR WICK AEROSOL 325 GR | PIEZA | 30.00 | 300.00 |
| 9.00 | PASTILLA PARA WC WISE | PIEZA | 9.00 | 81.00 |
| 3.00 | PAPEL KLENNEX COTONELL C/96 | BULTO | 440.00 | 1,320.00 |
| 7.00 | ESCOBA DE ABANICO GRANDE | PIEZA | 25.42 | 177.94 |
| 7.00 | TRAPEADOR DE ALGODÓN #10 | PIEZA | 31.89 | 223.23 |
| 5.00 | TRAPEADOR DE ALGODÓN #12 Globo | PIEZA | 51.73 | 258.65 |
| 2.00 | RECOGEDOR DE LAMINA | PIEZA | 16.99 | 33.98 |
| 7.00 | TOALLA EN ROLLO CAFÉ C/6 | CAJA | 159.91 | 1,119.37 |

Recibí 12-Jun-2015 16:00

ORIGINAL

ORIGALIA MAYOR
RECIBIDO
15 JUN 2015
01:50
RELACIONES LABORALES

IMPORTE EN LETRA
(SEIS MIL NOVECIENTOS NOVENTA Y CUATRO PESOS 01/100 M.N.)

Tipo de Moneda: MXN

| | |
|---|---|
| SUBTOTAL | 6,029.32 |
| DESCUENTO | |
| IVA 16 % | 964.69 |
| TOTAL | 6,994.01 |

ES 02:23 p.m. 22/02/2019

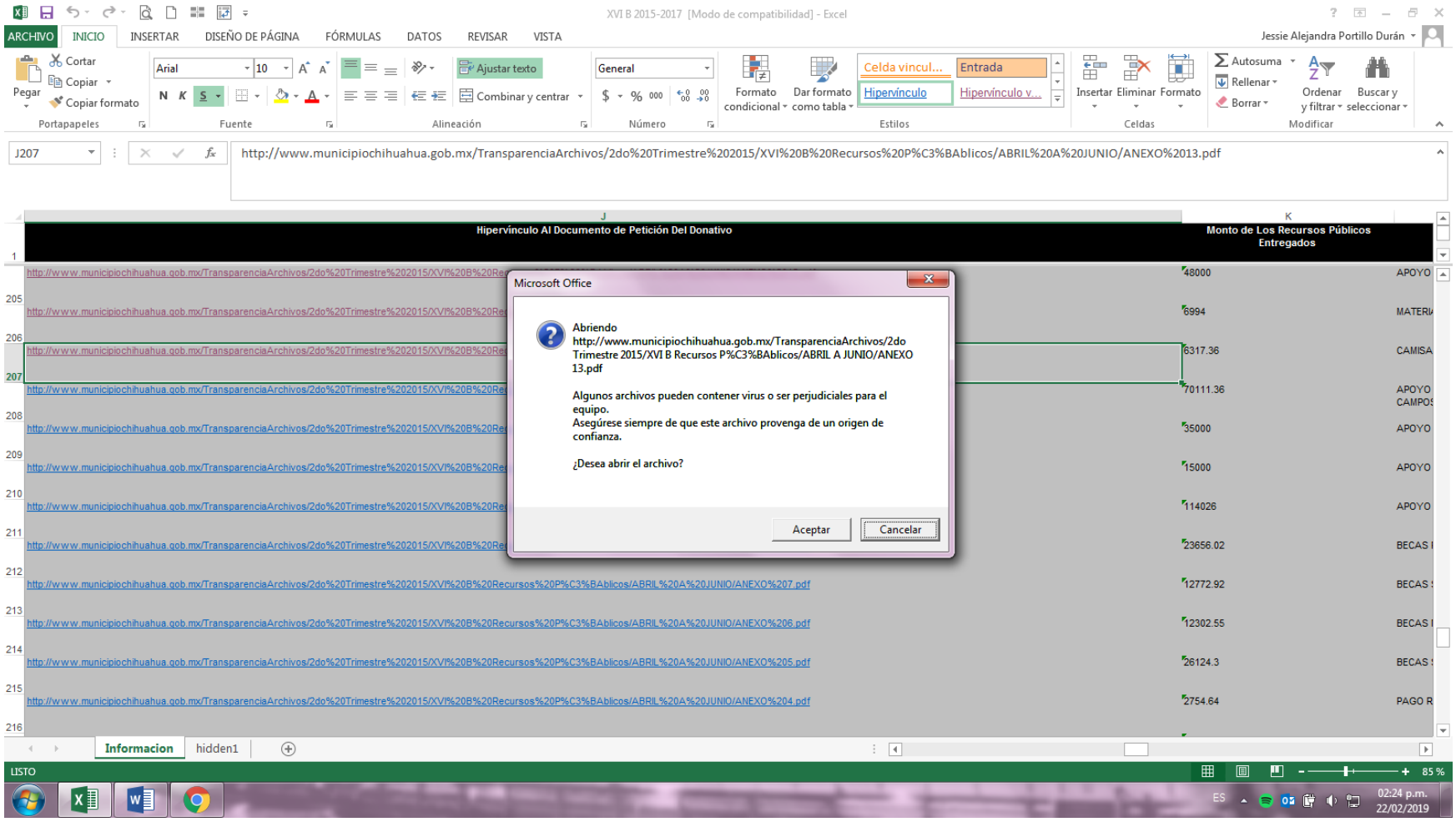
XVI B 2015-2017 [Modo de compatibilidad] - Excel
Jessie Alejandra Portillo Durán
J207
http://www.municipiochihuahua.gob.mx/TransparenciaArchivos/2do%20Trimestre%202015/XVI%20B%20Recursos%20P%C3%BAblicos/ABRIL%20A%20JUNIO/ANEXO%2013.pdf
Hipervínculo Al Documento de Petición Del Donativo
Monto de Los Recursos Públicos Entregados
Microsoft Office
Abriendo http://www.municipiochihuahua.gob.mx/TransparenciaArchivos/2do Trimestre 2015/XVI B Recursos P%C3%BAblicos/ABRIL A JUNIO/ANEXO 13.pdf
Algunos archivos pueden contener virus o ser perjudiciales para el equipo.
Asegúrese siempre de que este archivo provenga de un origen de confianza.
¿Desea abrir el archivo?
Aceptar
Cancelar
Informacion
hidden1
LISTO

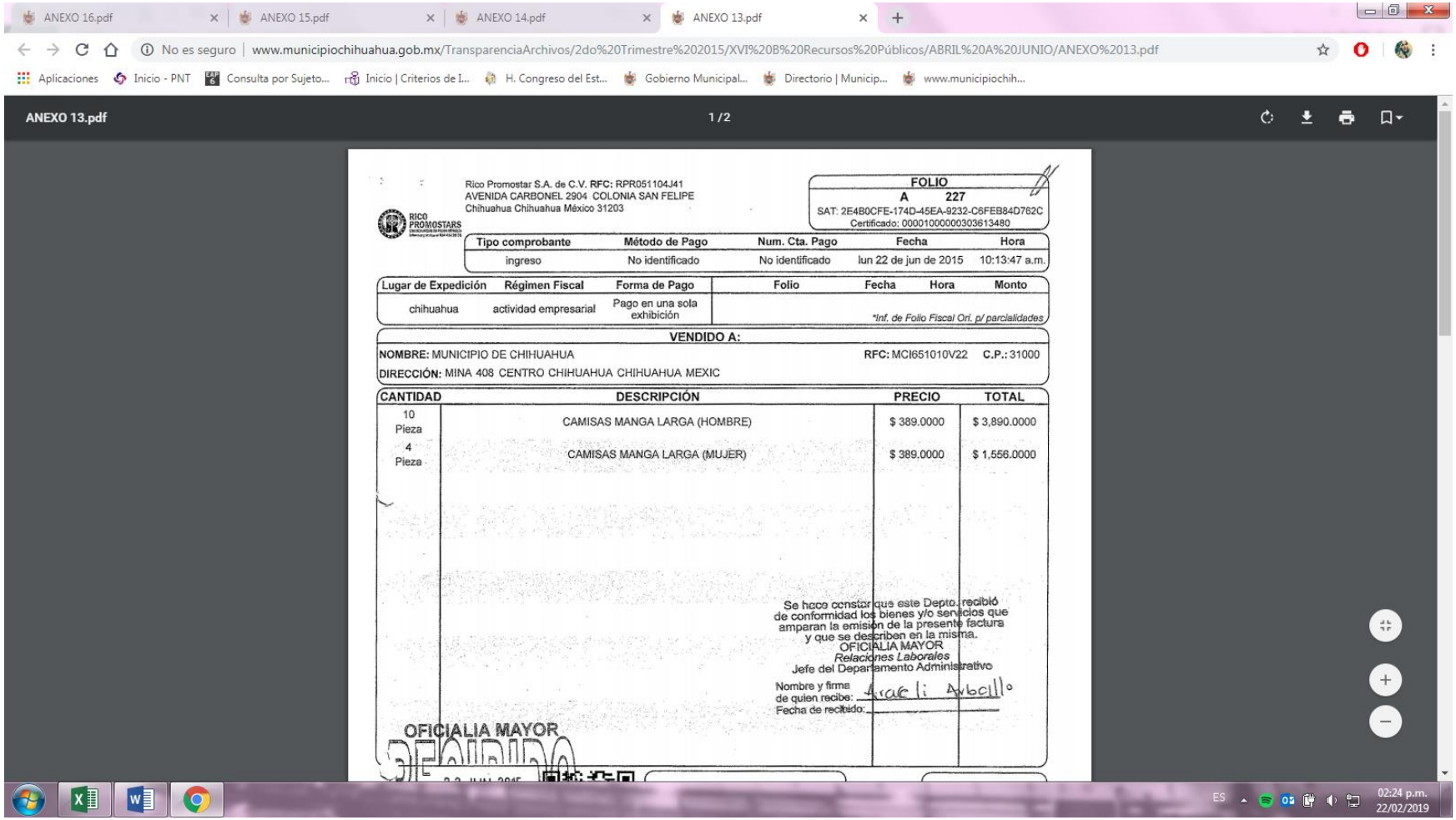

ANEXO 16.pdf | ANEXO 15.pdf | ANEXO 14.pdf | ANEXO 13.pdf
No es seguro | www.municipiochihuahua.gob.mx/TransparenciaArchivos/2do%20Trimestre%202015/XVI%20B%20Recursos%20Públicos/ABRIL%20A%20JUNIO/ANEXO%2013.pdf
Aplicaciones | Inicio - PNT | Consulta por Sujeto... | Inicio | Criterios de I... | H. Congreso del Est... | Gobierno Municipal... | Directorio | Municip... | www.municipiochih...
ANEXO 13.pdf 1 / 2

Rico Promostar S.A. de C.V. **RFC:** RPR051104J41
AVENIDA CARBONEL 2904 COLONIA SAN FELIPE
Chihuahua Chihuahua México 31203

RICO PROMOSTARS

**FOLIO**
**A 227**
SAT: 2E4B0CFE-174D-45EA-9232-C6FEB84D762C
Certificado: 00001000000303613480

| Tipo comprobante | Método de Pago | Num. Cta. Pago | Fecha | Hora |
|---|---|---|---|---|
| ingreso | No identificado | No identificado | lun 22 de jun de 2015 | 10:13:47 a.m. |

| Lugar de Expedición | Régimen Fiscal | Forma de Pago | Folio | Fecha | Hora | Monto |
|---|---|---|---|---|---|---|
| chihuahua | actividad empresarial | Pago en una sola exhibición | | | | |

**Inf. de Folio Fiscal Ori. p/ parcialidades*

**VENDIDO A:**

**NOMBRE:** MUNICIPIO DE CHIHUAHUA **RFC:** MCI651010V22 **C.P.:** 31000
**DIRECCIÓN:** MINA 408 CENTRO CHIHUAHUA CHIHUAHUA MEXIC

| CANTIDAD | DESCRIPCIÓN | PRECIO | TOTAL |
|---|---|---|---|
| 10 Pieza | CAMISAS MANGA LARGA (HOMBRE) | $ 389.0000 | $ 3,890.0000 |
| 4 Pieza | CAMISAS MANGA LARGA (MUJER) | $ 389.0000 | $ 1,556.0000 |

Se hace constar que este Depto. recibió de conformidad los bienes y/o servicios que amparan la emisión de la presente factura y que se describen en la misma.
OFICIALIA MAYOR
*Relaciones Laborales*
Jefe del Departamento Administrativo

Nombre y firma de quien recibe: Araceli Arbollo
Fecha de recibido:

OFICIALIA MAYOR
RECIBIDO

ES 02:24 p.m. 22/02/2019

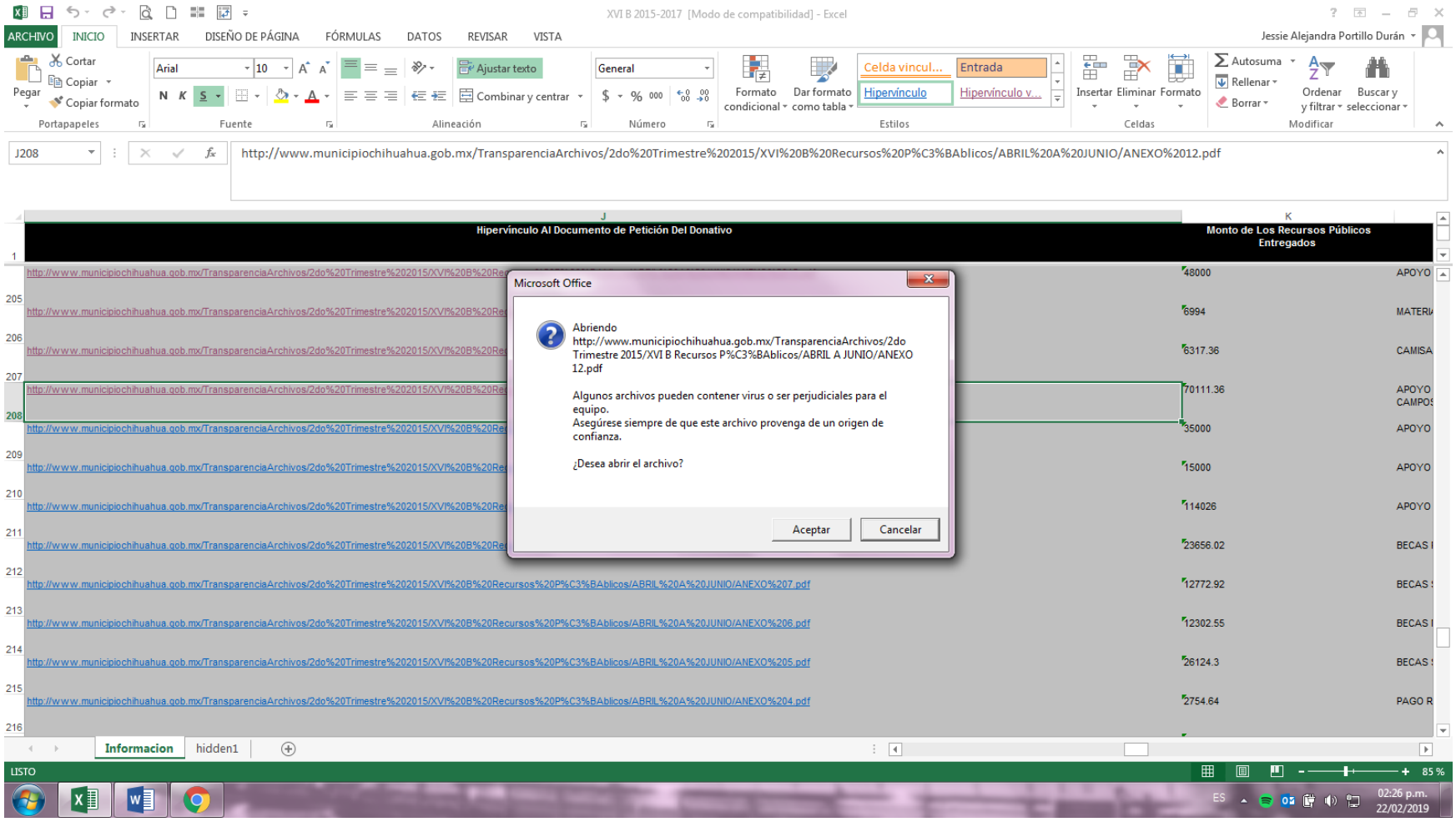
XVI B 2015-2017 [Modo de compatibilidad] - Excel
ARCHIVO
INICIO
INSERTAR
DISEÑO DE PÁGINA
FÓRMULAS
DATOS
REVISAR
VISTA
Jessie Alejandra Portillo Durán
J208
http://www.municipiochihuahua.gob.mx/TransparenciaArchivos/2do%20Trimestre%202015/XVI%20B%20Recursos%20P%C3%BAblicos/ABRIL%20A%20JUNIO/ANEXO%2012.pdf
Hipervínculo Al Documento de Petición Del Donativo
Monto de Los Recursos Públicos Entregados
Microsoft Office
Abriendo http://www.municipiochihuahua.gob.mx/TransparenciaArchivos/2do Trimestre 2015/XVI B Recursos P%C3%BAblicos/ABRIL A JUNIO/ANEXO 12.pdf
Algunos archivos pueden contener virus o ser perjudiciales para el equipo.
Asegúrese siempre de que este archivo provenga de un origen de confianza.
¿Desea abrir el archivo?
Aceptar
Cancelar
48000
APOYO
6994
6317.36
70111.36
35000
15000
114026
23656.02
12772.92
12302.55
26124.3
2754.64
PAGO R
Informacion
hidden1
LISTO
85 %
02:26 p.m.
22/02/2019

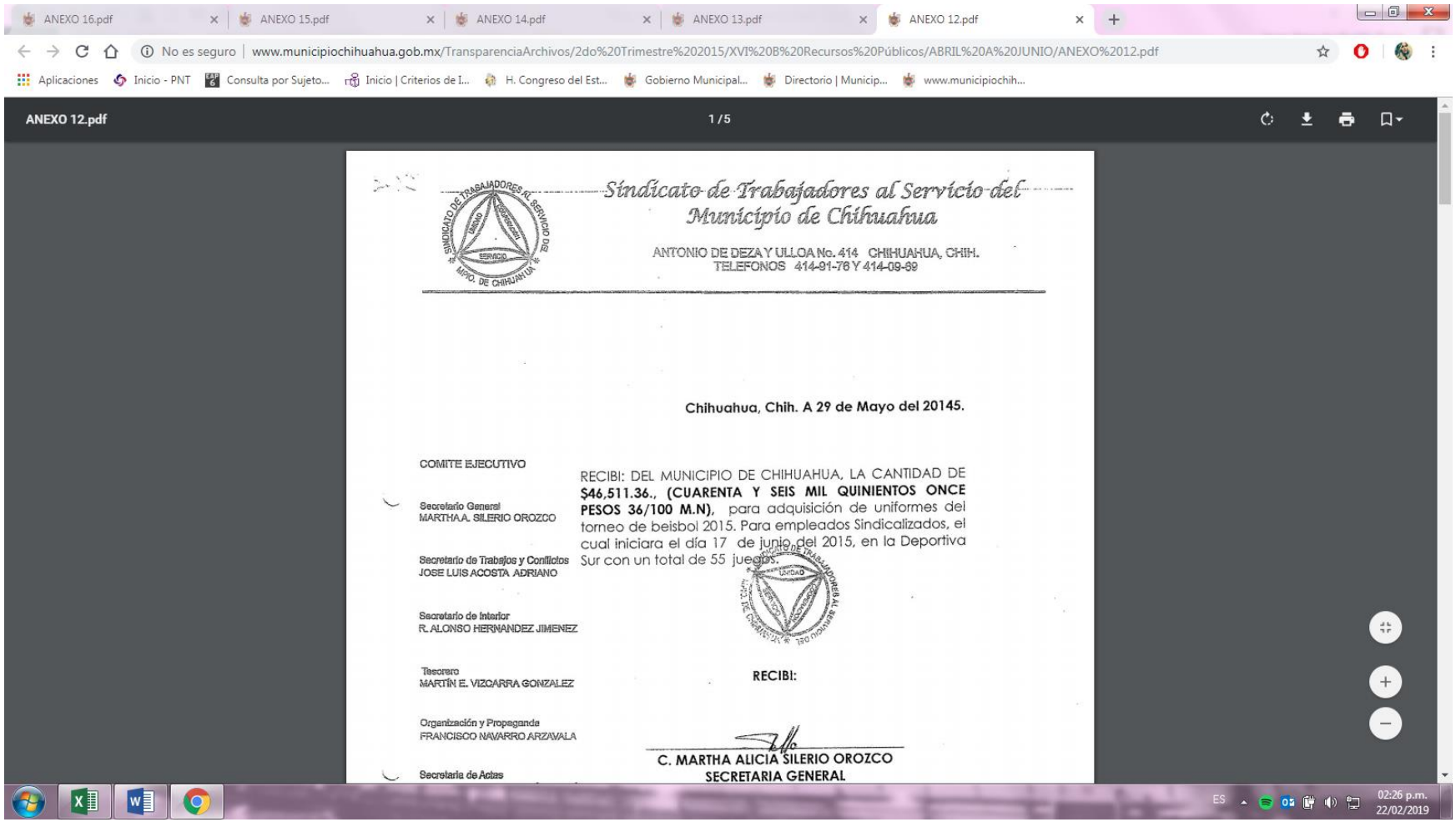

ANEXO 16.pdf | ANEXO 15.pdf | ANEXO 14.pdf | ANEXO 13.pdf | ANEXO 12.pdf

No es seguro | www.municipiochihuahua.gob.mx/TransparenciaArchivos/2do%20Trimestre%202015/XVI%20B%20Recursos%20Públicos/ABRIL%20A%20JUNIO/ANEXO%2012.pdf

Aplicaciones | Inicio - PNT | Consulta por Sujeto... | Inicio | Criterios de I... | H. Congreso del Est... | Gobierno Municipal... | Directorio | Municip... | www.municipiochih...

ANEXO 12.pdf 1 / 5

SINDICATO DE TRABAJADORES AL SERVICIO DEL MPIO. DE CHIHUAHUA

*Sindicato de Trabajadores al Servicio del Municipio de Chihuahua*

ANTONIO DE DEZA Y ULLOA No. 414 CHIHUAHUA, CHIH.
TELEFONOS 414-91-76 Y 414-09-89

**Chihuahua, Chih. A 29 de Mayo del 20145.**

COMITE EJECUTIVO

Secretario General
MARTHA A. SILERIO OROZCO

Secretario de Trabajos y Conflictos
JOSE LUIS ACOSTA ADRIANO

Secretario de Interior
R. ALONSO HERNANDEZ JIMENEZ

Tesorero
MARTÍN E. VIZCARRA GONZALEZ

Organización y Propaganda
FRANCISCO NAVARRO ARZAVALA

Secretaria de Actas

RECIBI: DEL MUNICIPIO DE CHIHUAHUA, LA CANTIDAD DE **$46,511.36., (CUARENTA Y SEIS MIL QUINIENTOS ONCE PESOS 36/100 M.N)**, para adquisición de uniformes del torneo de beisbol 2015. Para empleados Sindicalizados, el cual iniciara el día 17 de junio del 2015, en la Deportiva Sur con un total de 55 juegos.

**RECIBI:**

**C. MARTHA ALICIA SILERIO OROZCO**
**SECRETARIA GENERAL**

ES 02:26 p.m. 22/02/2019

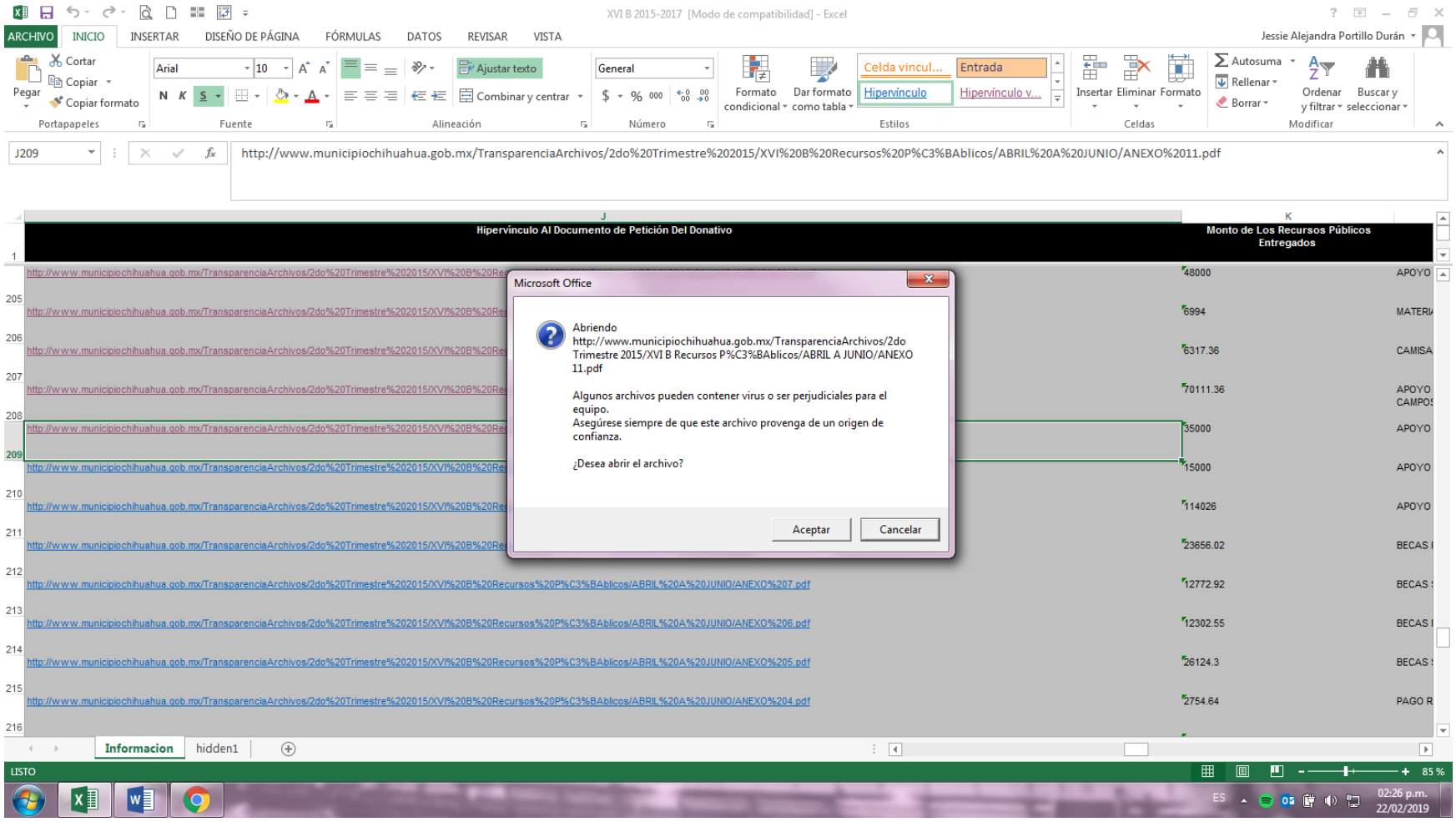
XVI B 2015-2017 [Modo de compatibilidad] - Excel
Jessie Alejandra Portillo Durán
J209
http://www.municipiochihuahua.gob.mx/TransparenciaArchivos/2do%20Trimestre%202015/XVI%20B%20Recursos%20P%C3%BAblicos/ABRIL%20A%20JUNIO/ANEXO%2011.pdf
Hipervínculo Al Documento de Petición Del Donativo
Monto de Los Recursos Públicos Entregados
Microsoft Office
Abriendo http://www.municipiochihuahua.gob.mx/TransparenciaArchivos/2do Trimestre 2015/XVI B Recursos P%C3%BAblicos/ABRIL A JUNIO/ANEXO 11.pdf
Algunos archivos pueden contener virus o ser perjudiciales para el equipo.
Asegúrese siempre de que este archivo provenga de un origen de confianza.
¿Desea abrir el archivo?
Aceptar
Cancelar
Informacion
hidden1
LISTO

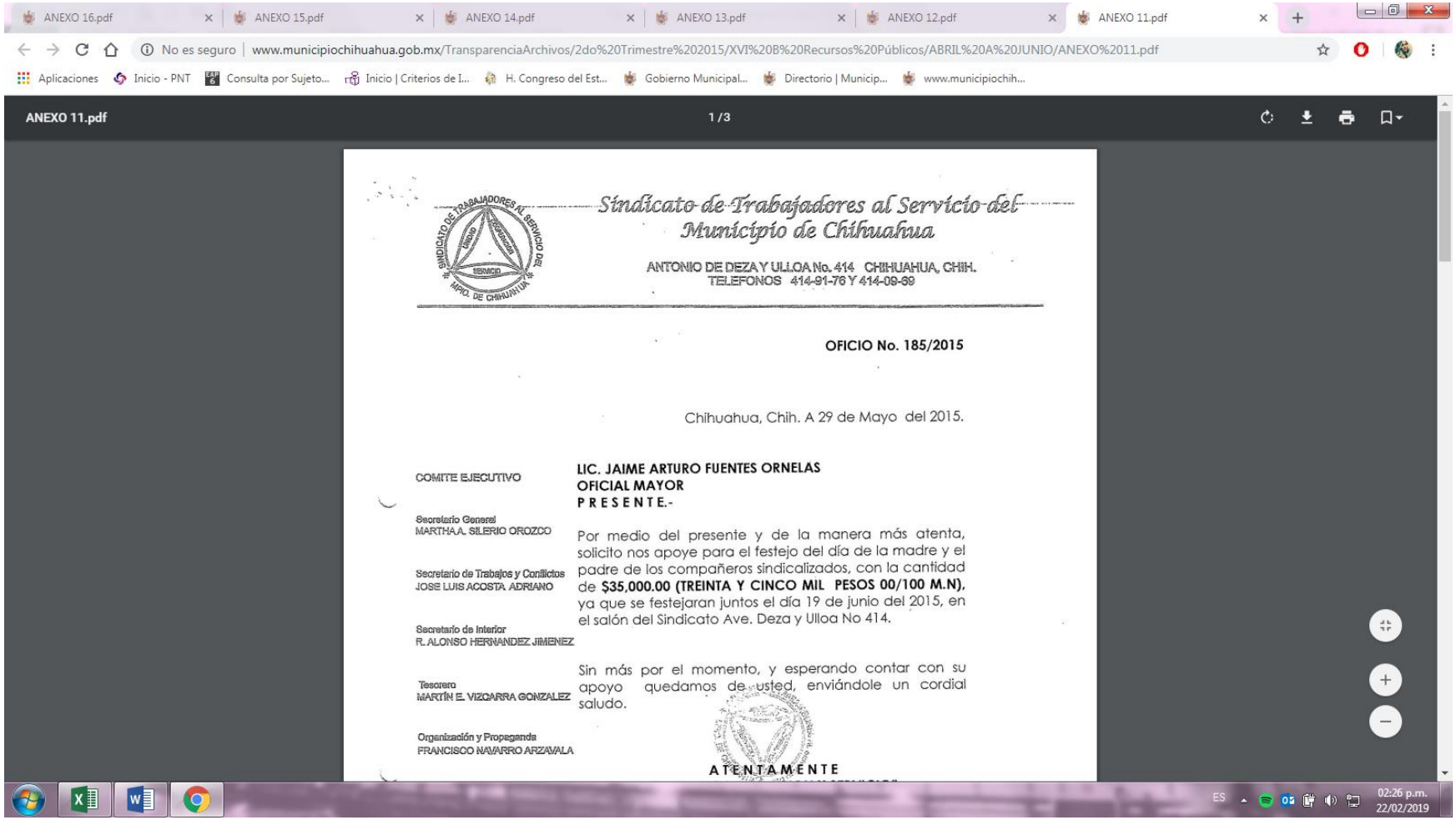
ANEXO 16.pdf
ANEXO 15.pdf
ANEXO 14.pdf
ANEXO 13.pdf
ANEXO 12.pdf
ANEXO 11.pdf
No es seguro | www.municipiochihuahua.gob.mx/TransparenciaArchivos/2do%20Trimestre%202015/XVI%20B%20Recursos%20Públicos/ABRIL%20A%20JUNIO/ANEXO%2011.pdf
Aplicaciones
Inicio - PNT
Consulta por Sujeto...
Inicio | Criterios de I...
H. Congreso del Est...
Gobierno Municipal...
Directorio | Municip...
www.municipiochih...
ANEXO 11.pdf
1 / 3
Síndicato de Trabajadores al Servicio del Municipio de Chihuahua
ANTONIO DE DEZA Y ULLOA No. 414 CHIHUAHUA, CHIH.
TELEFONOS 414-91-76 Y 414-09-89
OFICIO No. 185/2015
Chihuahua, Chih. A 29 de Mayo del 2015.
COMITE EJECUTIVO
Secretario General
MARTHA A. SILERIO OROZCO
Secretario de Trabajos y Conflictos
JOSE LUIS ACOSTA ADRIANO
Secretario de Interior
R. ALONSO HERNANDEZ JIMENEZ
Tesorera
MARTÍN E. VIZCARRA GONZALEZ
Organización y Propaganda
FRANCISCO NAVARRO ARZAVALA
LIC. JAIME ARTURO FUENTES ORNELAS
OFICIAL MAYOR
P R E S E N T E.-
Por medio del presente y de la manera más atenta, solicito nos apoye para el festejo del día de la madre y el padre de los compañeros sindicalizados, con la cantidad de $35,000.00 (TREINTA Y CINCO MIL PESOS 00/100 M.N), ya que se festejaran juntos el día 19 de junio del 2015, en el salón del Sindicato Ave. Deza y Ulloa No 414.
Sin más por el momento, y esperando contar con su apoyo quedamos de usted, enviándole un cordial saludo.
A T E N T A M E N T E
ES
02:26 p.m.
22/02/2019

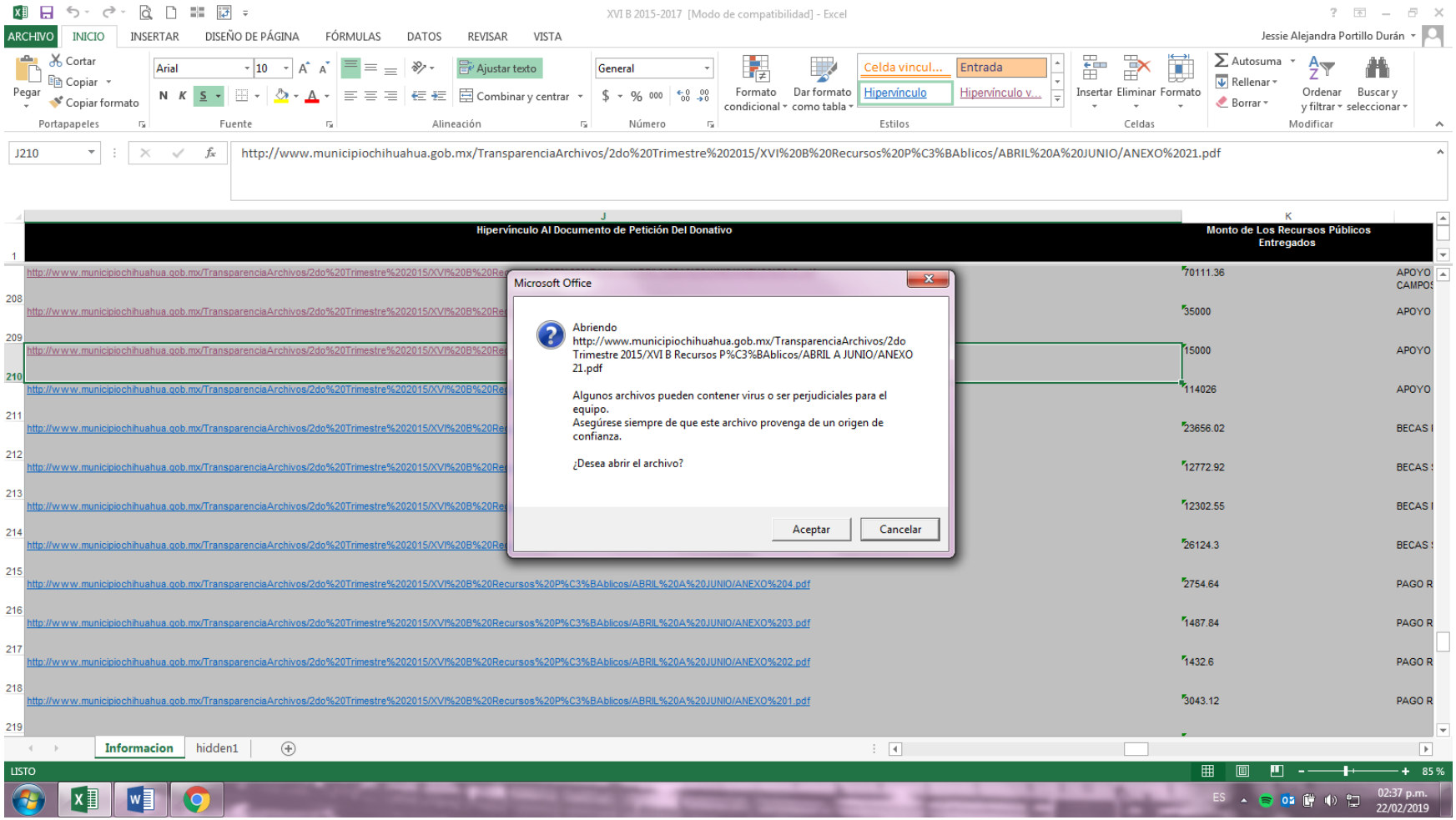
XVI B 2015-2017 [Modo de compatibilidad] - Excel
ARCHIVO
INICIO
INSERTAR
DISEÑO DE PÁGINA
FÓRMULAS
DATOS
REVISAR
VISTA
Jessie Alejandra Portillo Durán
J210
http://www.municipiochihuahua.gob.mx/TransparenciaArchivos/2do%20Trimestre%202015/XVI%20B%20Recursos%20P%C3%BAblicos/ABRIL%20A%20JUNIO/ANEXO%2021.pdf
Hipervínculo Al Documento de Petición Del Donativo
Monto de Los Recursos Públicos Entregados
Microsoft Office
Abriendo http://www.municipiochihuahua.gob.mx/TransparenciaArchivos/2do Trimestre 2015/XVI B Recursos P%C3%BAblicos/ABRIL A JUNIO/ANEXO 21.pdf
Algunos archivos pueden contener virus o ser perjudiciales para el equipo.
Asegúrese siempre de que este archivo provenga de un origen de confianza.
¿Desea abrir el archivo?
Aceptar
Cancelar
70111.36
35000
15000
114026
23656.02
12772.92
12302.55
26124.3
2754.64
1487.84
1432.6
3043.12
Informacion
hidden1
LISTO
85 %
02:37 p.m.
22/02/2019

ANEXO 16.pdf | ANEXO 15.pdf | ANEXO 14.pdf | ANEXO 13.pdf | ANEXO 12.pdf | ANEXO 11.pdf | ANEXO 21.pdf
No es seguro | www.municipiochihuahua.gob.mx/TransparenciaArchivos/2do%20Trimestre%202015/XVI%20B%20Recursos%20Públicos/ABRIL%20A%20JUNIO/ANEXO%2021.pdf
Aplicaciones | Inicio - PNT | Consulta por Sujeto... | Inicio | Criterios de I... | H. Congreso del Est... | Gobierno Municipal... | Directorio | Municip... | www.municipiochih...

*Sindicato de Trabajadores al Servicio del Municipio de Chihuahua*

ANTONIO DE DEZA Y ULLOA No. 414 CHIHUAHUA, CHIH.
TELEFONOS 414-91-76 Y 414-09-89

**CHIHUAHUA, CHIH. A 1° DE JUNIO DEL 2015.**

COMITE EJECUTIVO

Secretario General
MARTHA A. SILERIO OROZCO

Secretario de Trabajos y Conflictos
JOSE LUIS ACOSTA ADRIANO

Secretario de Interior
R. ALONSO HERNANDEZ JIMENEZ

Tesorero
MARTÍN E. VIZCARRA GONZALEZ

Organización y Propaganda
FRANCISCO NAVARRO ARZAVALA

Secretaria de Actas

R E C I B I: DEL MUNICIPIO DE CHIHUAHUA, LA CANTIDAD DE **$ 15,000.00., (QUINCE MIL PESOS 00/100 M.N.)**, POR EL MES DE **JUNIO** DEL 2015.

| CONCEPTO | CANTIDAD |
|---|---|
| APOYO PARA EL PERSONAL DE LA MESA DIRECTIVA | $15,000.00 |
| **TOTAL** | **$15,000.00** |

ES 02:38 p.m. 22/02/2019

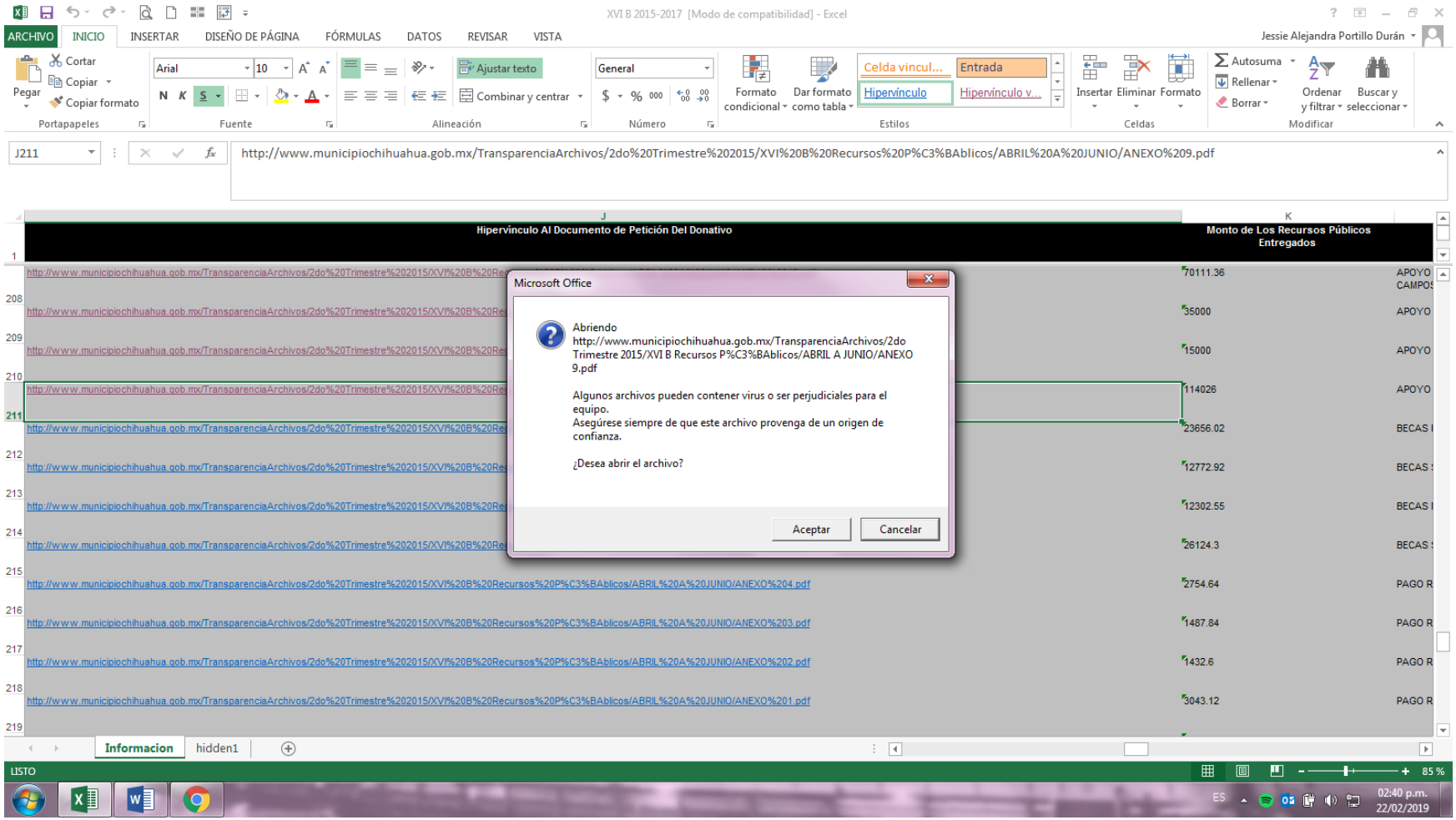
XVI B 2015-2017 [Modo de compatibilidad] - Excel
ARCHIVO
INICIO
INSERTAR
DISEÑO DE PÁGINA
FÓRMULAS
DATOS
REVISAR
VISTA
Jessie Alejandra Portillo Durán
J211
http://www.municipiochihuahua.gob.mx/TransparenciaArchivos/2do%20Trimestre%202015/XVI%20B%20Recursos%20P%C3%BAblicos/ABRIL%20A%20JUNIO/ANEXO%209.pdf
Hipervínculo Al Documento de Petición Del Donativo
Monto de Los Recursos Públicos Entregados
Microsoft Office
Abriendo http://www.municipiochihuahua.gob.mx/TransparenciaArchivos/2do Trimestre 2015/XVI B Recursos P%C3%BAblicos/ABRIL A JUNIO/ANEXO 9.pdf
Algunos archivos pueden contener virus o ser perjudiciales para el equipo.
Asegúrese siempre de que este archivo provenga de un origen de confianza.
¿Desea abrir el archivo?
Aceptar
Cancelar
70111.36
35000
15000
114026
23656.02
12772.92
12302.55
26124.3
2754.64
1487.84
1432.6
3043.12
Informacion
hidden1
LISTO
85 %
02:40 p.m.
22/02/2019

ANEXO 16.pdf | ANEXO 15.pdf | ANEXO 14.pdf | ANEXO 13.pdf | ANEXO 12.pdf | ANEXO 11.pdf | ANEXO 21.pdf | ANEXO 9.pdf
No es seguro | www.municipiochihuahua.gob.mx/TransparenciaArchivos/2do%20Trimestre%202015/XVI%20B%20Recursos%20Públicos/ABRIL%20A%20JUNIO/ANEXO%209.pdf
Aplicaciones | Inicio - PNT | Consulta por Sujeto... | Inicio | Criterios de I... | H. Congreso del Est... | Gobierno Municipal... | Directorio | Municip... | www.municipiochih...
ANEXO 9.pdf 1 / 5

*Sindicato de Trabajadores al Servicio del Municipio de Chihuahua*

ANTONIO DE DEZA Y ULLOA No. 414 CHIHUAHUA, CHIH.
TELEFONOS 414-91-76 Y 414-09-69

**CHIHUAHUA, CHIH. A 6 DE MAYO DEL 2015.**

COMITE EJECUTIVO

Secretario General
MARTHA A. SILERIO OROZCO

Secretario de Trabajos y Conflictos
JOSE LUIS ACOSTA ADRIANO

Secretario de Interior
R. ALONSO HERNANDEZ JIMENEZ

Tesorero
MARTÍN E. VIZCARRA GONZALEZ

Organización y Propaganda
FRANCISCO NAVARRO ARZAVALA

Secretaria de Actas

R E C I B I: DEL MUNICIPIO DE CHIHUAHUA LA CANTIDAD DE **$114,026.00., (CIENTO CATORCE MIL VEINTISÉIS PESOS 00/ 100 M.N.)** POR CONCEPTO DE APOYO DE **71** UNIFORMES DE **VERANO,** POR LA CANTIDAD DE **$1,606.00 C/U**, PARA PERSONAL ADMINISTRATIVO, JUNIO 2015.

**C. MARTIN ENRIQUE VIZCARRA GONZALEZ**

**SECRETARIO TESORERO**

ES 02:40 p.m. 22/02/2019

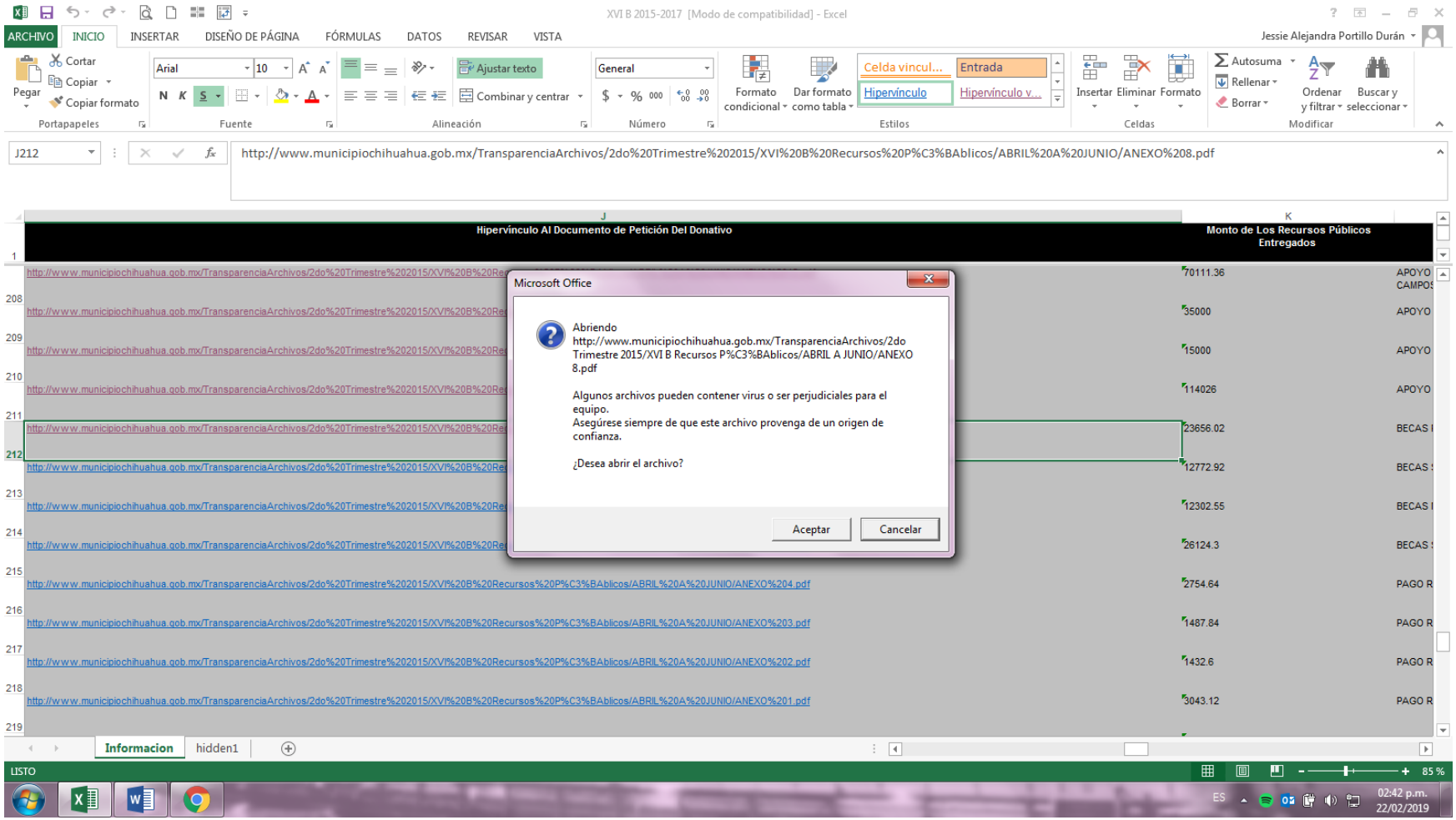
XVI B 2015-2017 [Modo de compatibilidad] - Excel
ARCHIVO
INICIO
INSERTAR
DISEÑO DE PÁGINA
FÓRMULAS
DATOS
REVISAR
VISTA
Jessie Alejandra Portillo Durán
J212
http://www.municipiochihuahua.gob.mx/TransparenciaArchivos/2do%20Trimestre%202015/XVI%20B%20Recursos%20P%C3%BAblicos/ABRIL%20A%20JUNIO/ANEXO%208.pdf
Hipervínculo Al Documento de Petición Del Donativo
Monto de Los Recursos Públicos Entregados
Microsoft Office
Abriendo http://www.municipiochihuahua.gob.mx/TransparenciaArchivos/2do Trimestre 2015/XVI B Recursos P%C3%BAblicos/ABRIL A JUNIO/ANEXO 8.pdf
Algunos archivos pueden contener virus o ser perjudiciales para el equipo.
Asegúrese siempre de que este archivo provenga de un origen de confianza.
¿Desea abrir el archivo?
Aceptar
Cancelar
http://www.municipiochihuahua.gob.mx/TransparenciaArchivos/2do%20Trimestre%202015/XVI%20B%20Recursos%20P%C3%BAblicos/ABRIL%20A%20JUNIO/ANEXO%204.pdf
http://www.municipiochihuahua.gob.mx/TransparenciaArchivos/2do%20Trimestre%202015/XVI%20B%20Recursos%20P%C3%BAblicos/ABRIL%20A%20JUNIO/ANEXO%203.pdf
http://www.municipiochihuahua.gob.mx/TransparenciaArchivos/2do%20Trimestre%202015/XVI%20B%20Recursos%20P%C3%BAblicos/ABRIL%20A%20JUNIO/ANEXO%202.pdf
http://www.municipiochihuahua.gob.mx/TransparenciaArchivos/2do%20Trimestre%202015/XVI%20B%20Recursos%20P%C3%BAblicos/ABRIL%20A%20JUNIO/ANEXO%201.pdf
70111.36
35000
15000
114026
23656.02
12772.92
12302.55
26124.3
2754.64
1487.84
1432.6
3043.12
Informacion
hidden1
LISTO
85 %
02:42 p.m.
22/02/2019

ANEXO 16.pdf | ANEXO 15.pdf | ANEXO 14.pdf | ANEXO 13.pdf | ANEXO 12.pdf | ANEXO 11.pdf | ANEXO 21.pdf | ANEXO 9.pdf | ANEXO 8.pdf
No es seguro | www.municipiochihuahua.gob.mx/TransparenciaArchivos/2do%20Trimestre%202015/XVI%20B%20Recursos%20Públicos/ABRIL%20A%20JUNIO/ANEXO%208.pdf
Aplicaciones | Inicio - PNT | Consulta por Sujeto... | Inicio | Criterios de I... | H. Congreso del Est... | Gobierno Municipal... | Directorio | Municip... | www.municipiochih...
ANEXO 8.pdf 1 / 2

*Sindicato de Trabajadores al Servicio del Municipio de Chihuahua*

ANTONIO DE DEZA Y ULLOA No. 414 CHIHUAHUA, CHIH.
TELEFONOS 414-91-76 Y 414-09-69

**CHIHUAHUA, CHIH. A 4 DE JUNIO DEL 2015.**

COMITE EJECUTIVO

Secretario General
MARTHA A. SILERIO OROZCO

Secretario de Trabajos y Conflictos
JOSE LUIS ACOSTA ADRIANO

Secretario de Interior
R. ALONSO HERNANDEZ JIMENEZ

Tesorero
MARTÍN E. VIZCARRA GONZALEZ

Organización y Propaganda
FRANCISCO NAVARRO ARZAVALA

Secretario de Actas

R E C I B I: DEL MUNICIPIO DE CHIHUAHUA LA CANTIDAD DE **$23,656.02., (VEINTITRÉS MIL SEISCIENTOS CINCUENTA Y SEIS PESOS 02/100 M.N.),** POR CONCEPTO DE BECAS CORRESPONDIENTE AL MES DE **JUNIO DEL 2015.**

| CANTIDAD DE BECAS | NIVEL | MONTO DE CADA UNA | MONTO TOTAL | PROMEDIO |
|---|---|---|---|---|
| 47 | PRIMARIA | 291.36 | 13,693.92 | 8 |
| 30 | PRIMARIA | 332.07 | 9,962.10 | 9 |
| | | **T O T A L:** | **$23,656.02** | |

ES 02:42 p.m. 22/02/2019

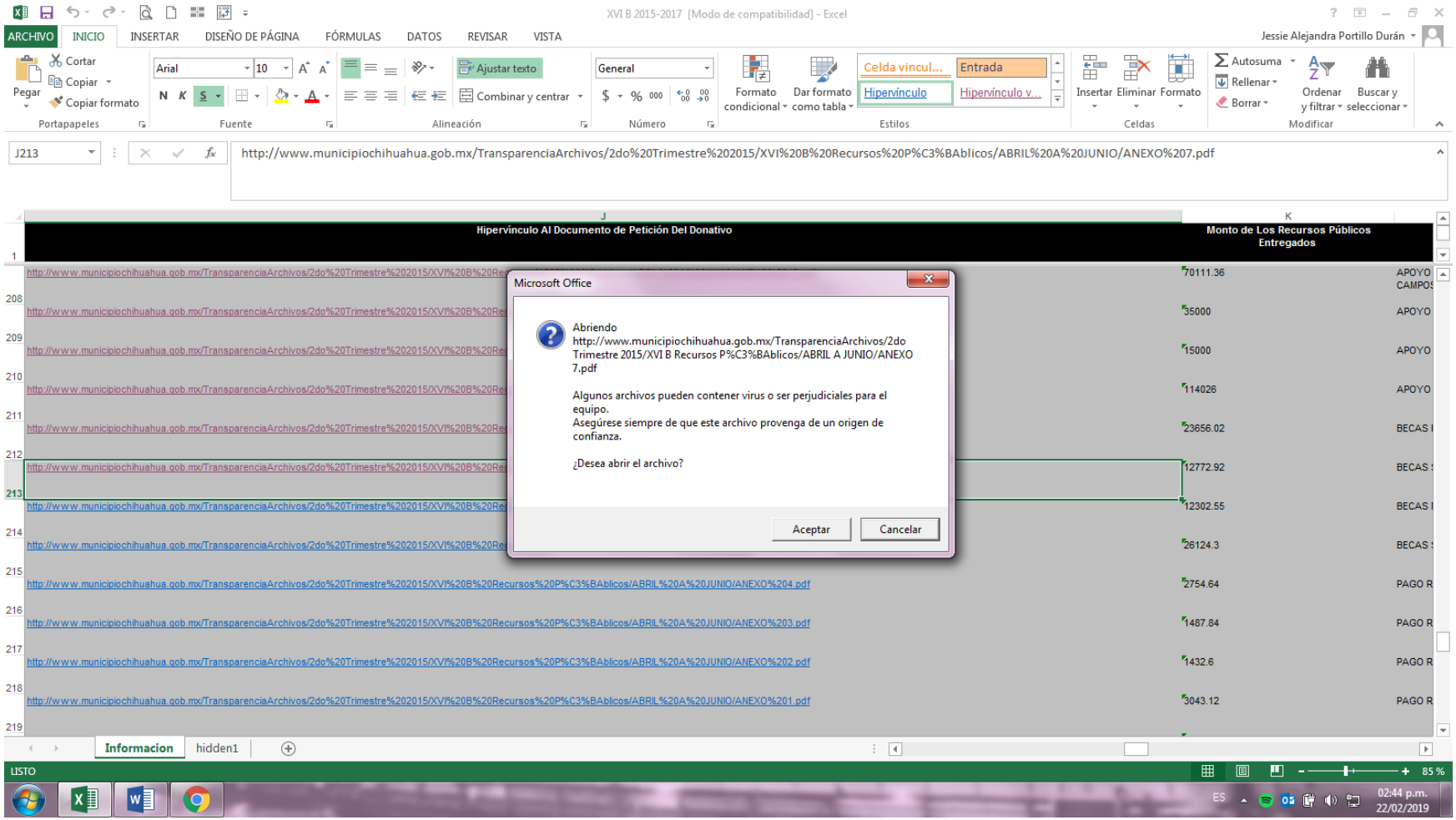
XVI B 2015-2017 [Modo de compatibilidad] - Excel
Jessie Alejandra Portillo Durán
J213
http://www.municipiochihuahua.gob.mx/TransparenciaArchivos/2do%20Trimestre%202015/XVI%20B%20Recursos%20P%C3%BAblicos/ABRIL%20A%20JUNIO/ANEXO%207.pdf
Hipervínculo Al Documento de Petición Del Donativo
Monto de Los Recursos Públicos Entregados
Microsoft Office
Abriendo http://www.municipiochihuahua.gob.mx/TransparenciaArchivos/2do Trimestre 2015/XVI B Recursos P%C3%BAblicos/ABRIL A JUNIO/ANEXO 7.pdf
Algunos archivos pueden contener virus o ser perjudiciales para el equipo.
Asegúrese siempre de que este archivo provenga de un origen de confianza.
¿Desea abrir el archivo?
Aceptar
Cancelar
http://www.municipiochihuahua.gob.mx/TransparenciaArchivos/2do%20Trimestre%202015/XVI%20B%20Recursos%20P%C3%BAblicos/ABRIL%20A%20JUNIO/ANEXO%204.pdf
http://www.municipiochihuahua.gob.mx/TransparenciaArchivos/2do%20Trimestre%202015/XVI%20B%20Recursos%20P%C3%BAblicos/ABRIL%20A%20JUNIO/ANEXO%203.pdf
http://www.municipiochihuahua.gob.mx/TransparenciaArchivos/2do%20Trimestre%202015/XVI%20B%20Recursos%20P%C3%BAblicos/ABRIL%20A%20JUNIO/ANEXO%202.pdf
http://www.municipiochihuahua.gob.mx/TransparenciaArchivos/2do%20Trimestre%202015/XVI%20B%20Recursos%20P%C3%BAblicos/ABRIL%20A%20JUNIO/ANEXO%201.pdf
Informacion
hidden1
LISTO
85 %
02:44 p.m.
22/02/2019

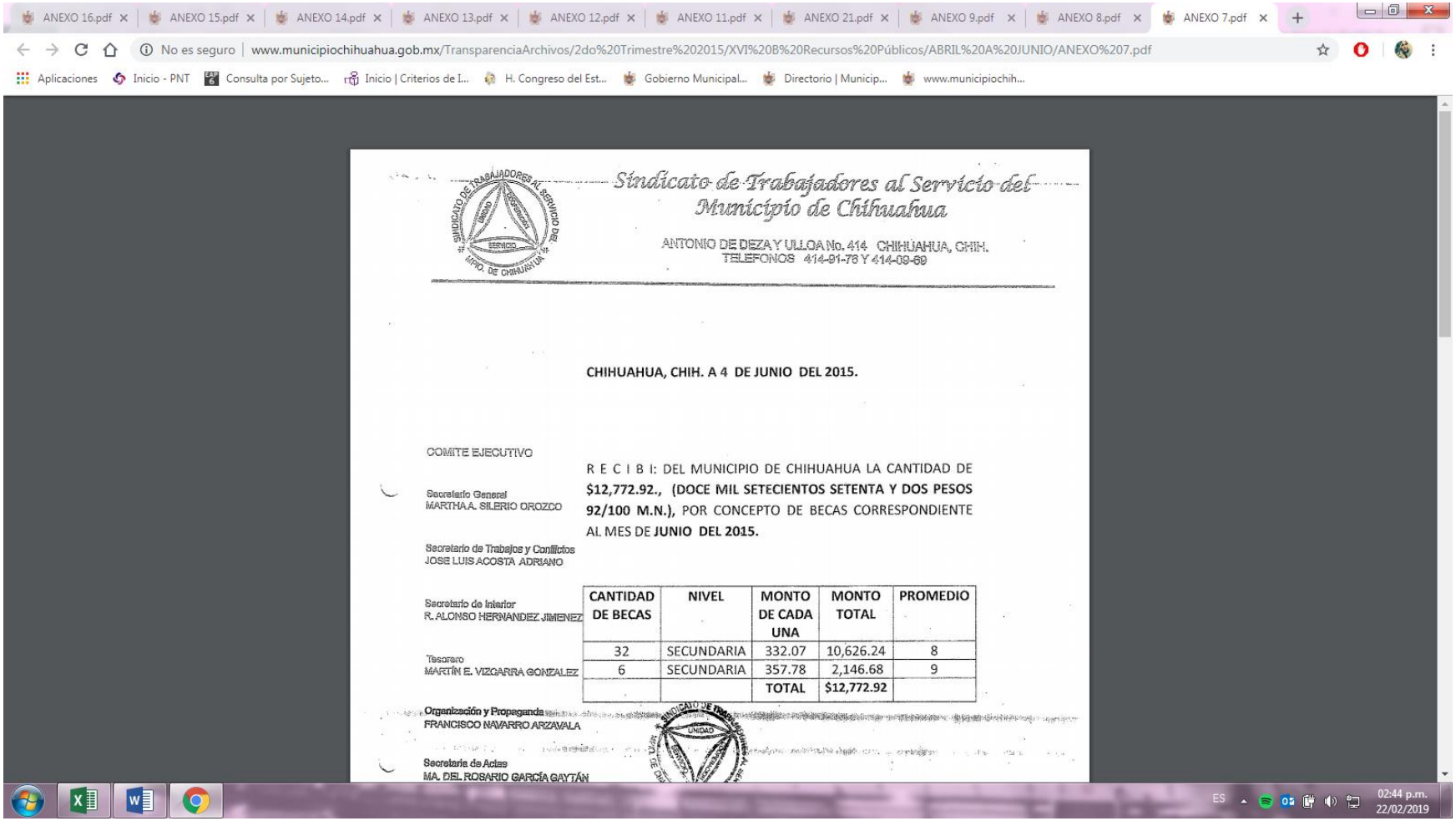

ANEXO 16.pdf | ANEXO 15.pdf | ANEXO 14.pdf | ANEXO 13.pdf | ANEXO 12.pdf | ANEXO 11.pdf | ANEXO 21.pdf | ANEXO 9.pdf | ANEXO 8.pdf | ANEXO 7.pdf

No es seguro | www.municipiochihuahua.gob.mx/TransparenciaArchivos/2do%20Trimestre%202015/XVI%20B%20Recursos%20Públicos/ABRIL%20A%20JUNIO/ANEXO%207.pdf

Aplicaciones | Inicio - PNT | Consulta por Sujeto... | Inicio | Criterios de I... | H. Congreso del Est... | Gobierno Municipal... | Directorio | Municip... | www.municipiochih...

Sindicato de Trabajadores al Servicio del Municipio de Chihuahua

ANTONIO DE DEZA Y ULLOA No. 414 CHIHUAHUA, CHIH.
TELEFONOS 414-91-76 Y 414-09-69

**CHIHUAHUA, CHIH. A 4 DE JUNIO DEL 2015.**

COMITE EJECUTIVO

Secretario General
MARTHA A. SILERIO OROZCO

Secretario de Trabajos y Conflictos
JOSE LUIS ACOSTA ADRIANO

Secretario de Interior
R. ALONSO HERNANDEZ JIMENEZ

Tesorero
MARTÍN E. VIZCARRA GONZALEZ

Organización y Propaganda
FRANCISCO NAVARRO ARZAVALA

Secretario de Actas
MA. DEL ROSARIO GARCÍA GAYTÁN

R E C I B I: DEL MUNICIPIO DE CHIHUAHUA LA CANTIDAD DE **$12,772.92., (DOCE MIL SETECIENTOS SETENTA Y DOS PESOS 92/100 M.N.),** POR CONCEPTO DE BECAS CORRESPONDIENTE AL MES DE **JUNIO DEL 2015.**

| CANTIDAD DE BECAS | NIVEL | MONTO DE CADA UNA | MONTO TOTAL | PROMEDIO |
|---|---|---|---|---|
| 32 | SECUNDARIA | 332.07 | 10,626.24 | 8 |
| 6 | SECUNDARIA | 357.78 | 2,146.68 | 9 |
| | | TOTAL | $12,772.92 | |

ES 02:44 p.m. 22/02/2019

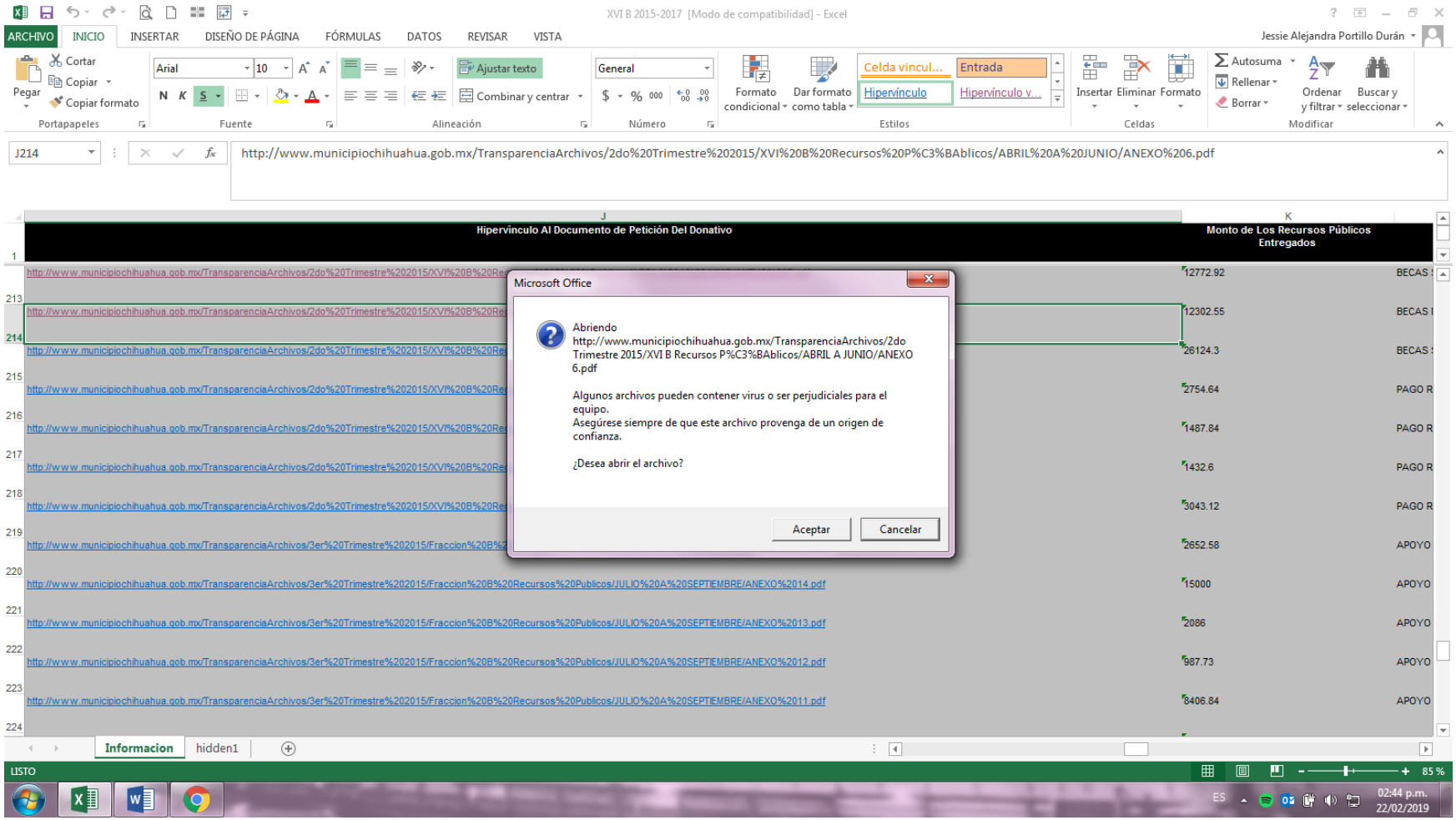
XVI B 2015-2017 [Modo de compatibilidad] - Excel
ARCHIVO
INICIO
INSERTAR
DISEÑO DE PÁGINA
FÓRMULAS
DATOS
REVISAR
VISTA
Jessie Alejandra Portillo Durán
J214
http://www.municipiochihuahua.gob.mx/TransparenciaArchivos/2do%20Trimestre%202015/XVI%20B%20Recursos%20P%C3%BAblicos/ABRIL%20A%20JUNIO/ANEXO%206.pdf
Hipervínculo Al Documento de Petición Del Donativo
Monto de Los Recursos Públicos Entregados
Microsoft Office
Abriendo http://www.municipiochihuahua.gob.mx/TransparenciaArchivos/2do Trimestre 2015/XVI B Recursos P%C3%BAblicos/ABRIL A JUNIO/ANEXO 6.pdf
Algunos archivos pueden contener virus o ser perjudiciales para el equipo.
Asegúrese siempre de que este archivo provenga de un origen de confianza.
¿Desea abrir el archivo?
Aceptar
Cancelar
12772.92
12302.55
26124.3
2754.64
1487.84
1432.6
3043.12
2652.58
15000
2086
987.73
8406.84
Informacion
hidden1
LISTO
85 %
02:44 p.m.
22/02/2019

ANEXO 16 | ANEXO 15 | ANEXO 14 | ANEXO 13 | ANEXO 12 | ANEXO 11 | ANEXO 21 | ANEXO 9 | ANEXO 8 | ANEXO 7 | ANEXO 6
No es seguro | www.municipiochihuahua.gob.mx/TransparenciaArchivos/2do%20Trimestre%202015/XVI%20B%20Recursos%20Públicos/ABRIL%20A%20JUNIO/ANEXO%206.pdf
Aplicaciones | Inicio - PNT | Consulta por Sujeto... | Inicio | Criterios de I... | H. Congreso del Est... | Gobierno Municipal... | Directorio | Municip... | www.municipiochih...
ANEXO 6.pdf 1 / 2

Sindicato de Trabajadores al Servicio del Municipio de Chihuahua

ANTONIO DE DEZA Y ULLOA No. 414 CHIHUAHUA, CHIH.
TELEFONOS 414-91-76 Y 414-09-69

**CHIHUAHUA, CHIH. A 4 DE JUNIO DEL 2015.**

COMITE EJECUTIVO

Secretario General
MARTHA A. SILERIO OROZCO

Secretario de Trabajos y Conflictos
JOSE LUIS ACOSTA ADRIANO

Secretario de Interior
R. ALONSO HERNANDEZ JIMENEZ

Tesorero
MARTÍN E. VIZCARRA GONZALEZ

Organización y Propaganda
FRANCISCO NAVARRO ARZAVALA

Secretaria de Actas
MA. DEL ROSARIO GARCÍA GAYTÁN

R E C I B I: DEL MUNICIPIO DE CHIHUAHUA LA CANTIDAD DE **$12,302.55., (DOCE MIL TRESCIENTOS DOS PESOS 55/100 M.N.),** POR CONCEPTO DE BECAS CORRESPONDIENTE AL MES DE **JUNIO DEL 2015.**

| CANTIDAD DE BECAS | NIVEL | MONTO DE CADA UNA | MONTO TOTAL | PROMEDIO |
|---|---|---|---|---|
| 18 | MEDIO SUPERIOR | 409.19 | 7,365.42 | 8 |
| 11 | MEDIO SUPERIOR | 448.83 | 4,937.13 | 9 |
| | | **T O T A L:** | **$12,302.55** | |

ES 02:44 p.m. 22/02/2019

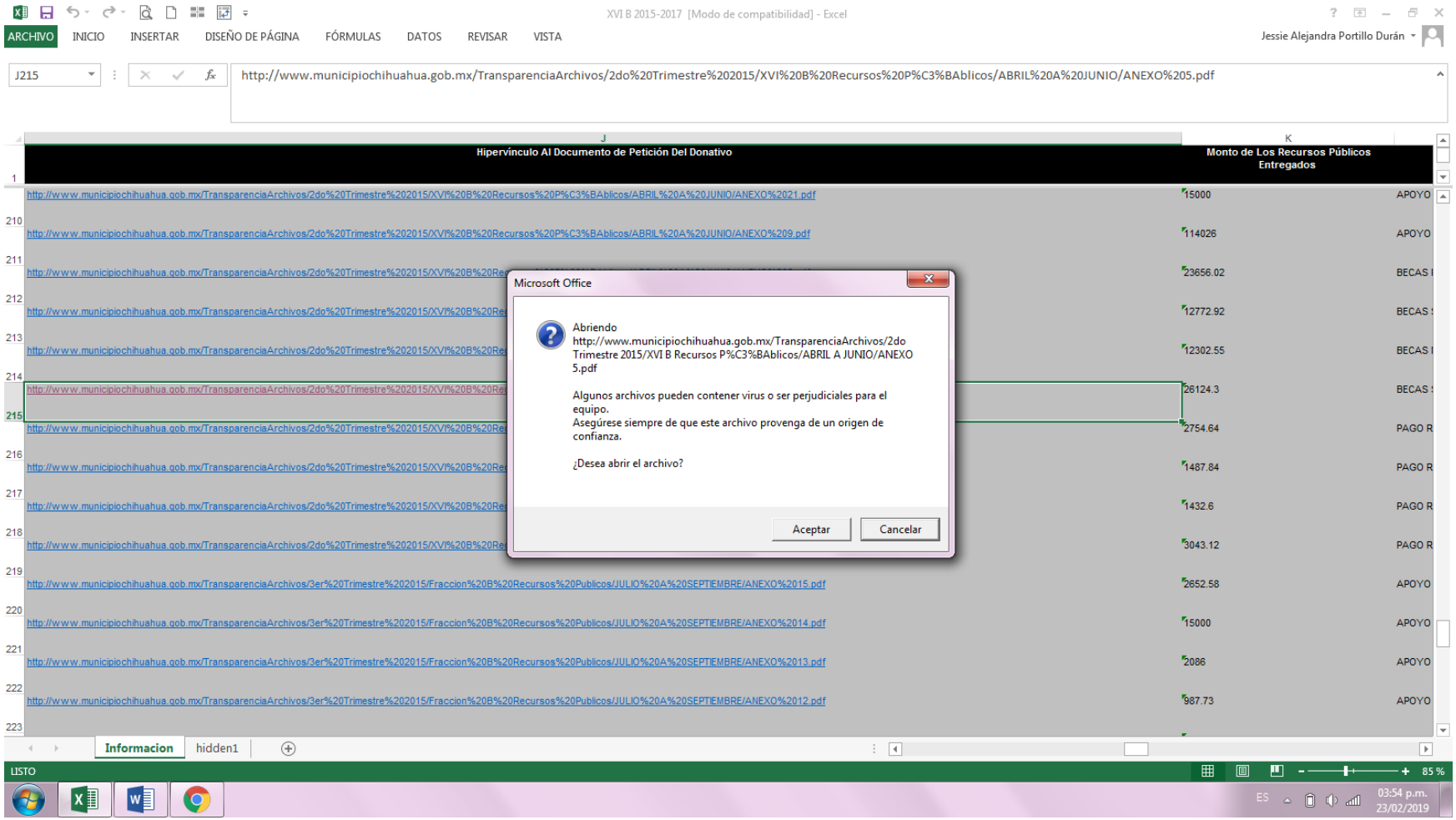
XVI B 2015-2017 [Modo de compatibilidad] - Excel
ARCHIVO
INICIO
INSERTAR
DISEÑO DE PÁGINA
FÓRMULAS
DATOS
REVISAR
VISTA
Jessie Alejandra Portillo Durán
J215
http://www.municipiochihuahua.gob.mx/TransparenciaArchivos/2do%20Trimestre%202015/XVI%20B%20Recursos%20P%C3%BAblicos/ABRIL%20A%20JUNIO/ANEXO%205.pdf
Hipervínculo Al Documento de Petición Del Donativo
Monto de Los Recursos Públicos Entregados
http://www.municipiochihuahua.gob.mx/TransparenciaArchivos/2do%20Trimestre%202015/XVI%20B%20Recursos%20P%C3%BAblicos/ABRIL%20A%20JUNIO/ANEXO%2021.pdf
15000
APOYO
http://www.municipiochihuahua.gob.mx/TransparenciaArchivos/2do%20Trimestre%202015/XVI%20B%20Recursos%20P%C3%BAblicos/ABRIL%20A%20JUNIO/ANEXO%209.pdf
114026
APOYO
23656.02
BECAS
12772.92
BECAS
12302.55
BECAS
26124.3
BECAS
2754.64
PAGO R
1487.84
PAGO R
1432.6
PAGO R
3043.12
PAGO R
http://www.municipiochihuahua.gob.mx/TransparenciaArchivos/3er%20Trimestre%202015/Fraccion%20B%20Recursos%20Publicos/JULIO%20A%20SEPTIEMBRE/ANEXO%2015.pdf
2652.58
APOYO
http://www.municipiochihuahua.gob.mx/TransparenciaArchivos/3er%20Trimestre%202015/Fraccion%20B%20Recursos%20Publicos/JULIO%20A%20SEPTIEMBRE/ANEXO%2014.pdf
15000
APOYO
http://www.municipiochihuahua.gob.mx/TransparenciaArchivos/3er%20Trimestre%202015/Fraccion%20B%20Recursos%20Publicos/JULIO%20A%20SEPTIEMBRE/ANEXO%2013.pdf
2086
APOYO
http://www.municipiochihuahua.gob.mx/TransparenciaArchivos/3er%20Trimestre%202015/Fraccion%20B%20Recursos%20Publicos/JULIO%20A%20SEPTIEMBRE/ANEXO%2012.pdf
987.73
APOYO
Microsoft Office
Abriendo
http://www.municipiochihuahua.gob.mx/TransparenciaArchivos/2do Trimestre 2015/XVI B Recursos P%C3%BAblicos/ABRIL A JUNIO/ANEXO 5.pdf
Algunos archivos pueden contener virus o ser perjudiciales para el equipo.
Asegúrese siempre de que este archivo provenga de un origen de confianza.
¿Desea abrir el archivo?
Aceptar
Cancelar
Informacion
hidden1
LISTO
85 %
ES
03:54 p.m.
23/02/2019

ANEXO 5.pdf

No es seguro | www.municipiochihuahua.gob.mx/TransparenciaArchivos/2do%20Trimestre%202015/XVI%20B%20Recursos%20Públicos/ABRIL%20A%20JUNIO/ANEXO%205.pdf

Aplicaciones Inicio - PNT Consulta por Sujeto... Inicio | Criterios de I... H. Congreso del Est... Gobierno Municipal... Directorio | Municip... www.municipiochih...

ANEXO 5.pdf 1 / 2

*Sindicato de Trabajadores al Servicio del Municipio de Chihuahua*

ANTONIO DE DEZA Y ULLOA No. 414 CHIHUAHUA, CHIH.
TELEFONOS 414-91-76 Y 414-09-89

**CHIHUAHUA, CHIH. A 4 DE JUNIO DEL 2015.**

COMITE EJECUTIVO

Secretario General
MARTHA A. SILERIO OROZCO

Secretario de Trabajos y Conflictos
JOSE LUIS ACOSTA ADRIANO

Secretario de Interior
R. ALONSO HERNANDEZ JIMENEZ

Tesorero
MARTÍN E. VIZCARRA GONZALEZ

Organización y Propaganda
FRANCISCO NAVARRO ARZAVALA

Secretaria de Actas
MA. DEL ROSARIO GARCÍA GAYTÁN

R E C I B I: DEL MUNICIPIO DE CHIHUAHUA LA CANTIDAD DE **$26,124.30., (VEINTISÉIS MIL CIENTO VEINTICUATRO PESOS 30/100 M.N.),** POR CONCEPTO DE BECAS CORRESPONDIENTE AL MES DE **JUNIO 2015.**

| CANTIDAD DE BECAS | NIVEL | MONTO DE CADA UNA | MONTO TOTAL | PROMEDIO |
|---|---|---|---|---|
| 16 | PROFESIONAL | 733.77 | $11,740.32 | 8 |
| 18 | PROFESIONAL | 799.11 | $14,383.98 | 9 |
| | | TOTAL: | **$26,124.30** | |

ES 03:54 p.m. 23/02/2019

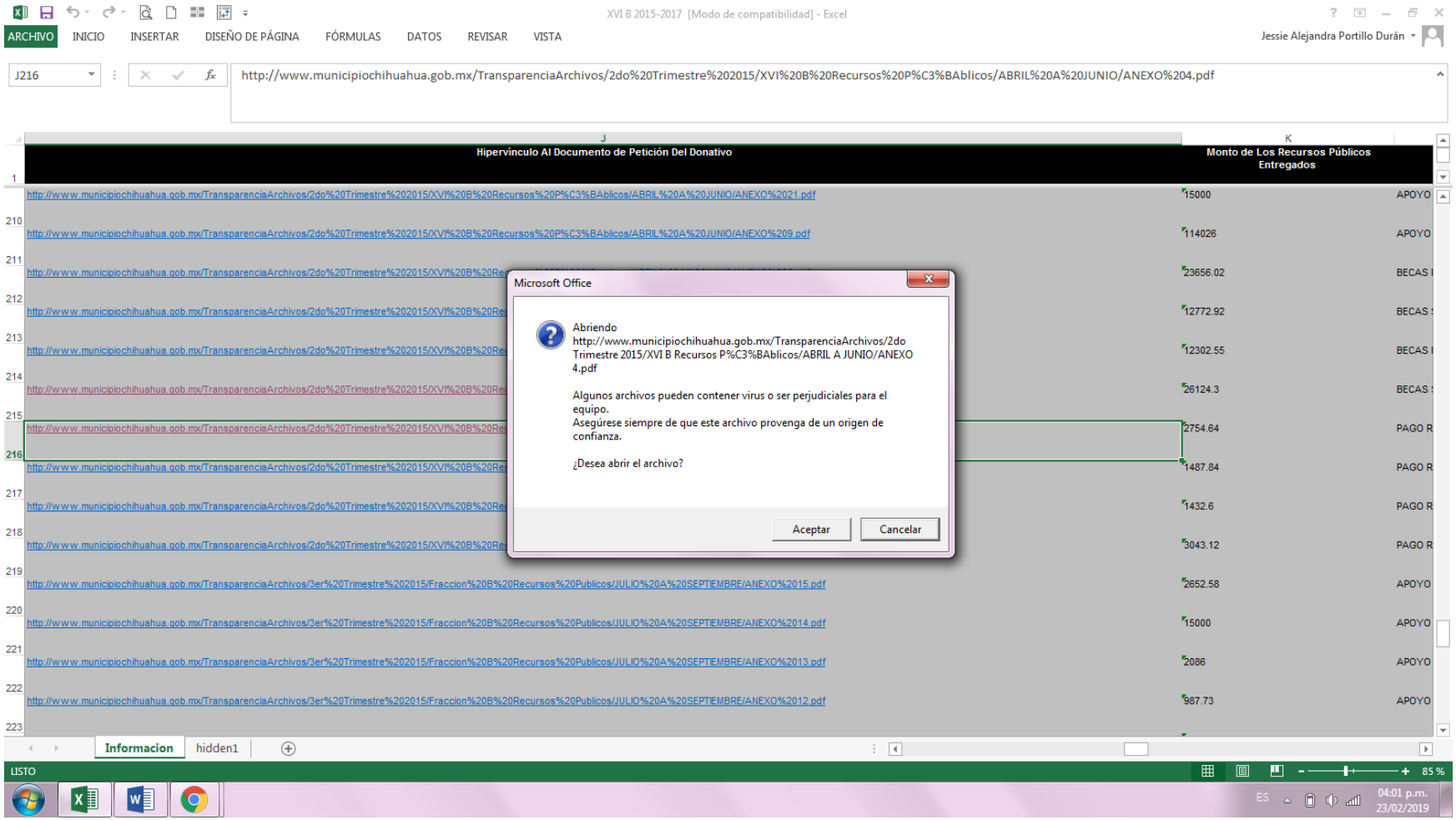
XVI B 2015-2017 [Modo de compatibilidad] - Excel
ARCHIVO INICIO INSERTAR DISEÑO DE PÁGINA FÓRMULAS DATOS REVISAR VISTA
Jessie Alejandra Portillo Durán
J216
http://www.municipiochihuahua.gob.mx/TransparenciaArchivos/2do%20Trimestre%202015/XVI%20B%20Recursos%20P%C3%BAblicos/ABRIL%20A%20JUNIO/ANEXO%204.pdf
Hipervínculo Al Documento de Petición Del Donativo
Monto de Los Recursos Públicos Entregados
http://www.municipiochihuahua.gob.mx/TransparenciaArchivos/2do%20Trimestre%202015/XVI%20B%20Recursos%20P%C3%BAblicos/ABRIL%20A%20JUNIO/ANEXO%2021.pdf 15000 APOYO
http://www.municipiochihuahua.gob.mx/TransparenciaArchivos/2do%20Trimestre%202015/XVI%20B%20Recursos%20P%C3%BAblicos/ABRIL%20A%20JUNIO/ANEXO%209.pdf 114026 APOYO
23656.02 BECAS
12772.92 BECAS
12302.55 BECAS
26124.3 BECAS
2754.64 PAGO R
1487.84 PAGO R
1432.6 PAGO R
3043.12 PAGO R
http://www.municipiochihuahua.gob.mx/TransparenciaArchivos/3er%20Trimestre%202015/Fraccion%20B%20Recursos%20Publicos/JULIO%20A%20SEPTIEMBRE/ANEXO%2015.pdf 2652.58 APOYO
http://www.municipiochihuahua.gob.mx/TransparenciaArchivos/3er%20Trimestre%202015/Fraccion%20B%20Recursos%20Publicos/JULIO%20A%20SEPTIEMBRE/ANEXO%2014.pdf 15000 APOYO
http://www.municipiochihuahua.gob.mx/TransparenciaArchivos/3er%20Trimestre%202015/Fraccion%20B%20Recursos%20Publicos/JULIO%20A%20SEPTIEMBRE/ANEXO%2013.pdf 2086 APOYO
http://www.municipiochihuahua.gob.mx/TransparenciaArchivos/3er%20Trimestre%202015/Fraccion%20B%20Recursos%20Publicos/JULIO%20A%20SEPTIEMBRE/ANEXO%2012.pdf 987.73 APOYO
Microsoft Office
Abriendo http://www.municipiochihuahua.gob.mx/TransparenciaArchivos/2do Trimestre 2015/XVI B Recursos P%C3%BAblicos/ABRIL A JUNIO/ANEXO 4.pdf
Algunos archivos pueden contener virus o ser perjudiciales para el equipo.
Asegúrese siempre de que este archivo provenga de un origen de confianza.
¿Desea abrir el archivo?
Aceptar
Cancelar
Informacion
hidden1
LISTO
85 %
ES
04:01 p.m.
23/02/2019

ANEXO 5.pdf
ANEXO 4.pdf
No es seguro | www.municipiochihuahua.gob.mx/TransparenciaArchivos/2do%20Trimestre%202015/XVI%20B%20Recursos%20Públicos/ABRIL%20A%20JUNIO/ANEXO%204.pdf
Aplicaciones
Inicio - PNT
Consulta por Sujeto...
Inicio | Criterios de I...
H. Congreso del Est...
Gobierno Municipal...
Directorio | Municip...
www.municipiochih...
ANEXO 4.pdf
1 / 2

*Sindicato de Trabajadores al Servicio del Municipio de Chihuahua*

ANTONIO DE DEZA Y ULLOA No. 414 CHIHUAHUA, CHIH.
TELEFONOS 414-91-76 Y 414-09-69

**CHIHUAHUA, CHIH. A 29 DE MAYO DEL 2015.**

COMITE EJECUTIVO

Secretario General
MARTHA A. SILERIO OROZCO

Secretario de Trabajos y Conflictos
JOSE LUIS ACOSTA ADRIANO

Secretario de Interior
R. ALONSO HERNANDEZ JIMENEZ

Tesorero
MARTÍN E. VIZCARRA GONZALEZ

Organización y Propaganda
FRANCISCO NAVARRO ARZAVALA

Secretaria de Actas

R E C I B I: DEL MUNICIPIO DE CHIHUAHUA LA CANTIDAD DE **$2,754.64., (DOS MIL SETECIENTOS CINCUENTA Y CUATRO PESOS 64/100 M.N.),** POR CONCEPTO DE RETROACTIVO DE BECAS CORRESPONDIENTES A LOS MESES DE **ENERO, FEBRERO, MARZO Y ABRIL DEL 2015.**

| CANTIDAD DE BECAS | NIVEL | MONTO DE CADA UNA | MONTO TOTAL | PROMEDIO |
|---|---|---|---|---|
| 47 | PRIMARIA | 33.92 | 1,594.24 | 8 |
| 30 | PRIMARIA | 38.68 | 1,160.40 | 9 |
| | | **T O T A L:** | **2,754.64** | |

ES 04:01 p.m. 23/02/2019

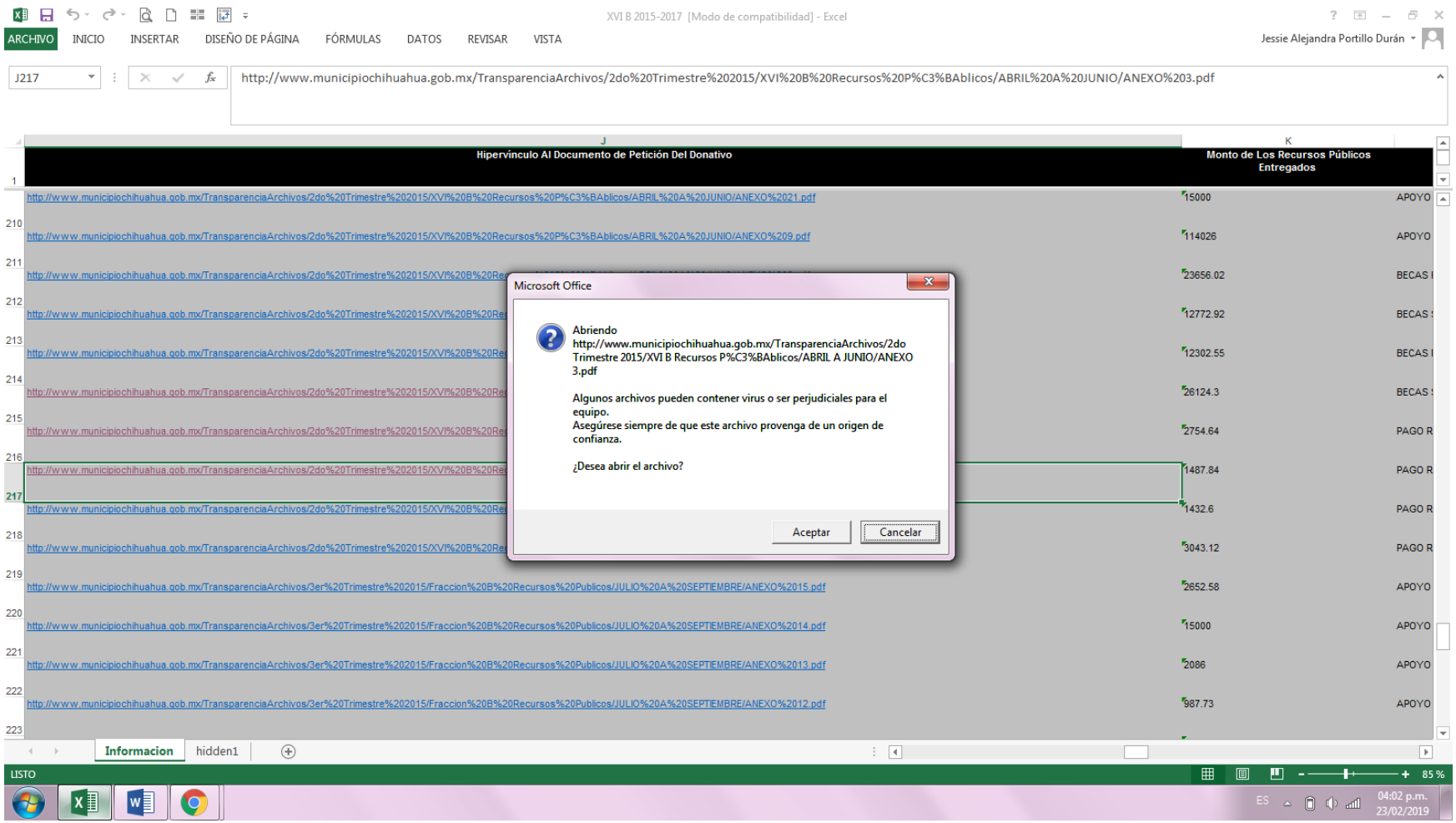
XVI B 2015-2017 [Modo de compatibilidad] - Excel
ARCHIVO INICIO INSERTAR DISEÑO DE PÁGINA FÓRMULAS DATOS REVISAR VISTA
Jessie Alejandra Portillo Durán
J217
http://www.municipiochihuahua.gob.mx/TransparenciaArchivos/2do%20Trimestre%202015/XVI%20B%20Recursos%20P%C3%BAblicos/ABRIL%20A%20JUNIO/ANEXO%203.pdf
Hipervínculo Al Documento de Petición Del Donativo
Monto de Los Recursos Públicos Entregados
http://www.municipiochihuahua.gob.mx/TransparenciaArchivos/2do%20Trimestre%202015/XVI%20B%20Recursos%20P%C3%BAblicos/ABRIL%20A%20JUNIO/ANEXO%2021.pdf 15000 APOYO
http://www.municipiochihuahua.gob.mx/TransparenciaArchivos/2do%20Trimestre%202015/XVI%20B%20Recursos%20P%C3%BAblicos/ABRIL%20A%20JUNIO/ANEXO%209.pdf 114026 APOYO
23656.02 BECAS
12772.92 BECAS
12302.55 BECAS
26124.3 BECAS
2754.64 PAGO R
1487.84 PAGO R
1432.6 PAGO R
3043.12 PAGO R
http://www.municipiochihuahua.gob.mx/TransparenciaArchivos/3er%20Trimestre%202015/Fraccion%20B%20Recursos%20Publicos/JULIO%20A%20SEPTIEMBRE/ANEXO%2015.pdf 2652.58 APOYO
http://www.municipiochihuahua.gob.mx/TransparenciaArchivos/3er%20Trimestre%202015/Fraccion%20B%20Recursos%20Publicos/JULIO%20A%20SEPTIEMBRE/ANEXO%2014.pdf 15000 APOYO
http://www.municipiochihuahua.gob.mx/TransparenciaArchivos/3er%20Trimestre%202015/Fraccion%20B%20Recursos%20Publicos/JULIO%20A%20SEPTIEMBRE/ANEXO%2013.pdf 2086 APOYO
http://www.municipiochihuahua.gob.mx/TransparenciaArchivos/3er%20Trimestre%202015/Fraccion%20B%20Recursos%20Publicos/JULIO%20A%20SEPTIEMBRE/ANEXO%2012.pdf 987.73 APOYO
Microsoft Office
Abriendo http://www.municipiochihuahua.gob.mx/TransparenciaArchivos/2do Trimestre 2015/XVI B Recursos P%C3%BAblicos/ABRIL A JUNIO/ANEXO 3.pdf
Algunos archivos pueden contener virus o ser perjudiciales para el equipo.
Asegúrese siempre de que este archivo provenga de un origen de confianza.
¿Desea abrir el archivo?
Aceptar
Cancelar
Informacion
hidden1
LISTO
85 %
ES
04:02 p.m.
23/02/2019

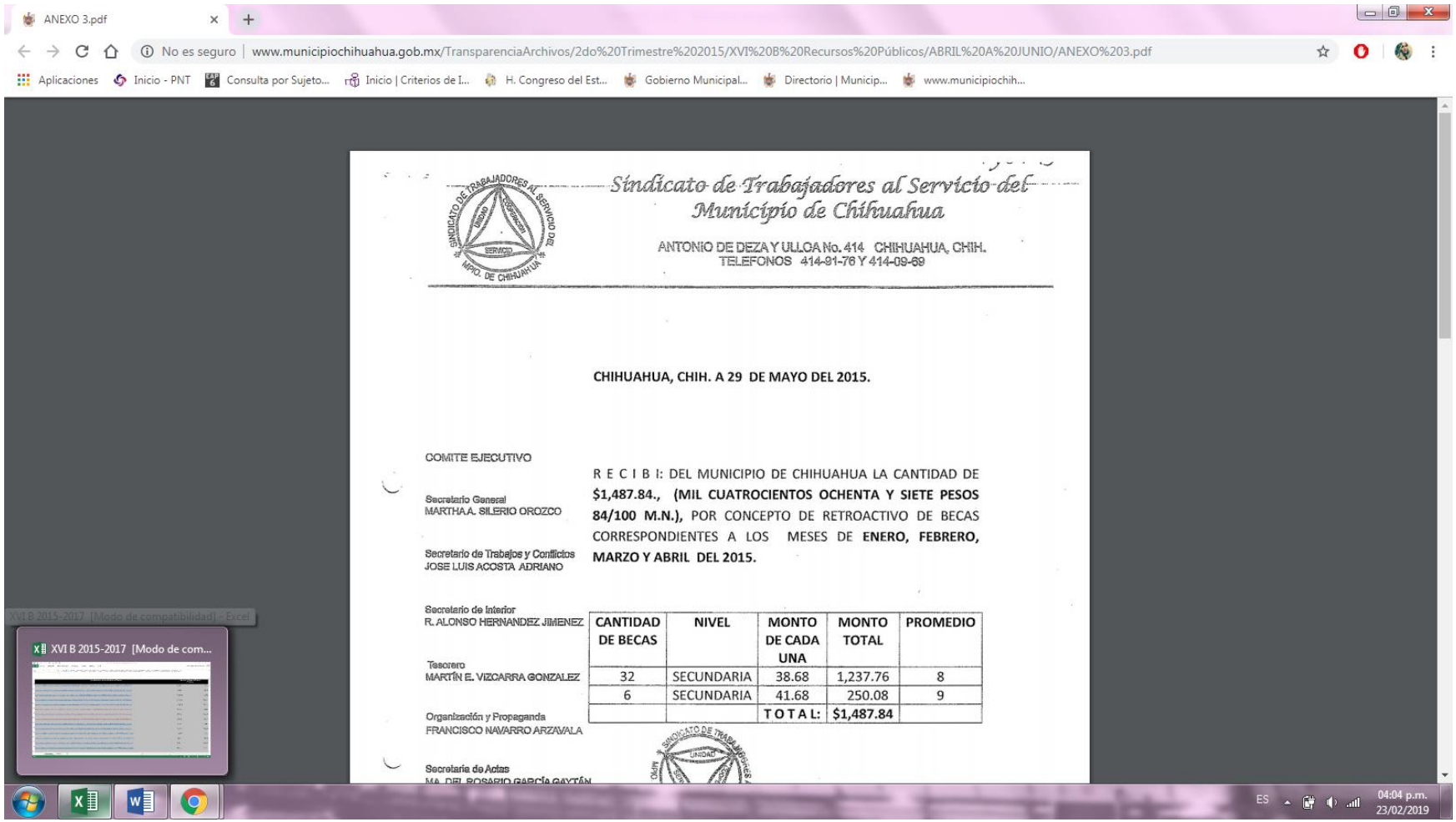

ANEXO 3.pdf

No es seguro | www.municipiochihuahua.gob.mx/TransparenciaArchivos/2do%20Trimestre%202015/XVI%20B%20Recursos%20Públicos/ABRIL%20A%20JUNIO/ANEXO%203.pdf

Aplicaciones | Inicio - PNT | Consulta por Sujeto... | Inicio | Criterios de I... | H. Congreso del Est... | Gobierno Municipal... | Directorio | Municip... | www.municipiochih...

*Sindicato de Trabajadores al Servicio del Municipio de Chihuahua*

ANTONIO DE DEZA Y ULLOA No. 414 CHIHUAHUA, CHIH.
TELEFONOS 414-91-76 Y 414-09-69

**CHIHUAHUA, CHIH. A 29 DE MAYO DEL 2015.**

COMITE EJECUTIVO

Secretario General
MARTHA A. SILERIO OROZCO

Secretario de Trabajos y Conflictos
JOSE LUIS ACOSTA ADRIANO

Secretario de Interior
R. ALONSO HERNANDEZ JIMENEZ

Tesorero
MARTÍN E. VIZCARRA GONZALEZ

Organización y Propaganda
FRANCISCO NAVARRO ARZAVALA

Secretaria de Actas
MA. DEL ROSARIO GARCÍA GAYTÁN

R E C I B I: DEL MUNICIPIO DE CHIHUAHUA LA CANTIDAD DE **$1,487.84., (MIL CUATROCIENTOS OCHENTA Y SIETE PESOS 84/100 M.N.),** POR CONCEPTO DE RETROACTIVO DE BECAS CORRESPONDIENTES A LOS MESES DE **ENERO, FEBRERO, MARZO Y ABRIL DEL 2015.**

| CANTIDAD DE BECAS | NIVEL | MONTO DE CADA UNA | MONTO TOTAL | PROMEDIO |
|---|---|---|---|---|
| 32 | SECUNDARIA | 38.68 | 1,237.76 | 8 |
| 6 | SECUNDARIA | 41.68 | 250.08 | 9 |
| | | **T O T A L:** | **$1,487.84** | |

XVI B 2015-2017 [Modo de com...

ES 04:04 p.m. 23/02/2019

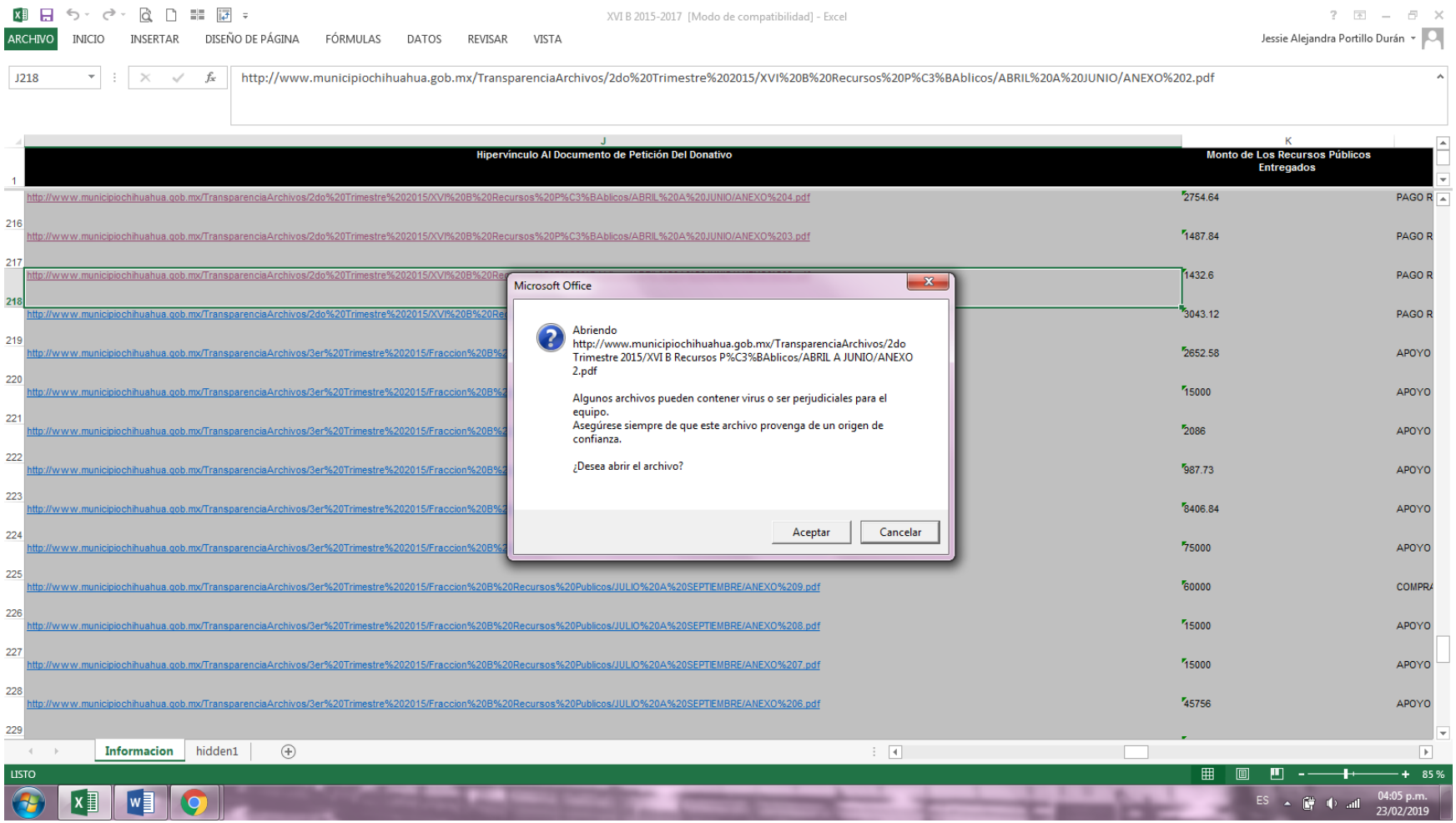
XVI B 2015-2017 [Modo de compatibilidad] - Excel
ARCHIVO INICIO INSERTAR DISEÑO DE PÁGINA FÓRMULAS DATOS REVISAR VISTA
Jessie Alejandra Portillo Durán
J218
http://www.municipiochihuahua.gob.mx/TransparenciaArchivos/2do%20Trimestre%202015/XVI%20B%20Recursos%20P%C3%BAblicos/ABRIL%20A%20JUNIO/ANEXO%202.pdf
Hipervínculo Al Documento de Petición Del Donativo
Monto de Los Recursos Públicos Entregados
http://www.municipiochihuahua.gob.mx/TransparenciaArchivos/2do%20Trimestre%202015/XVI%20B%20Recursos%20P%C3%BAblicos/ABRIL%20A%20JUNIO/ANEXO%204.pdf 2754.64 PAGO R
http://www.municipiochihuahua.gob.mx/TransparenciaArchivos/2do%20Trimestre%202015/XVI%20B%20Recursos%20P%C3%BAblicos/ABRIL%20A%20JUNIO/ANEXO%203.pdf 1487.84 PAGO R
1432.6 PAGO R
3043.12 PAGO R
2652.58 APOYO
15000 APOYO
2086 APOYO
987.73 APOYO
8406.84 APOYO
75000 APOYO
http://www.municipiochihuahua.gob.mx/TransparenciaArchivos/3er%20Trimestre%202015/Fraccion%20B%20Recursos%20Publicos/JULIO%20A%20SEPTIEMBRE/ANEXO%209.pdf 60000 COMPRA
http://www.municipiochihuahua.gob.mx/TransparenciaArchivos/3er%20Trimestre%202015/Fraccion%20B%20Recursos%20Publicos/JULIO%20A%20SEPTIEMBRE/ANEXO%208.pdf 15000 APOYO
http://www.municipiochihuahua.gob.mx/TransparenciaArchivos/3er%20Trimestre%202015/Fraccion%20B%20Recursos%20Publicos/JULIO%20A%20SEPTIEMBRE/ANEXO%207.pdf 15000 APOYO
http://www.municipiochihuahua.gob.mx/TransparenciaArchivos/3er%20Trimestre%202015/Fraccion%20B%20Recursos%20Publicos/JULIO%20A%20SEPTIEMBRE/ANEXO%206.pdf 45756 APOYO
Microsoft Office
Abriendo
http://www.municipiochihuahua.gob.mx/TransparenciaArchivos/2do Trimestre 2015/XVI B Recursos P%C3%BAblicos/ABRIL A JUNIO/ANEXO 2.pdf
Algunos archivos pueden contener virus o ser perjudiciales para el equipo.
Asegúrese siempre de que este archivo provenga de un origen de confianza.
¿Desea abrir el archivo?
Aceptar
Cancelar
Informacion
hidden1
LISTO
85 %
ES
04:05 p.m.
23/02/2019

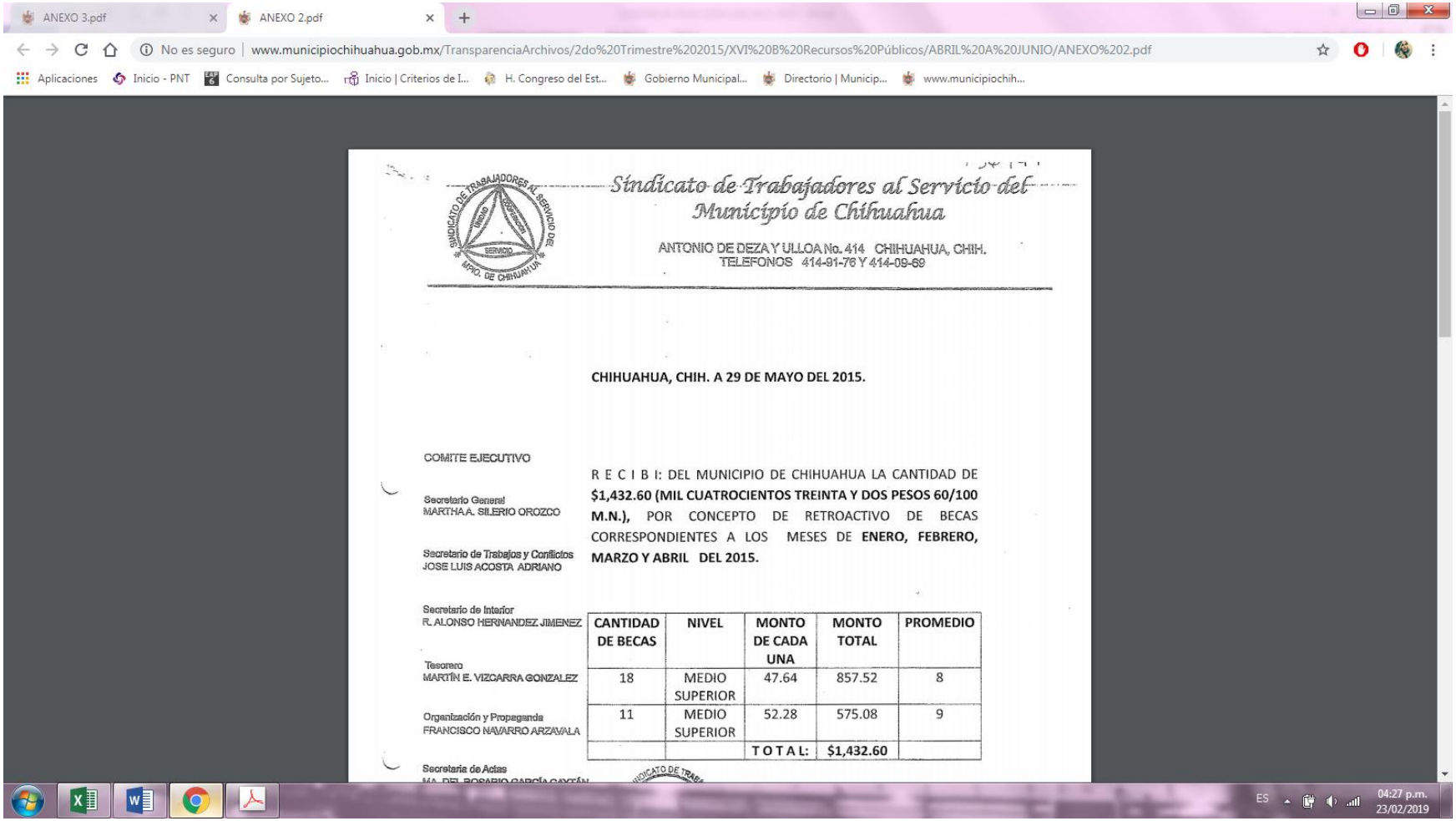

ANEXO 3.pdf | ANEXO 2.pdf

No es seguro | www.municipiochihuahua.gob.mx/TransparenciaArchivos/2do%20Trimestre%202015/XVI%20B%20Recursos%20Públicos/ABRIL%20A%20JUNIO/ANEXO%202.pdf

Aplicaciones | Inicio - PNT | Consulta por Sujeto... | Inicio | Criterios de I... | H. Congreso del Est... | Gobierno Municipal... | Directorio | Municip... | www.municipiochih...

Sindicato de Trabajadores al Servicio del Municipio de Chihuahua

ANTONIO DE DEZA Y ULLOA No. 414 CHIHUAHUA, CHIH.
TELEFONOS 414-91-76 Y 414-09-69

**CHIHUAHUA, CHIH. A 29 DE MAYO DEL 2015.**

COMITE EJECUTIVO

Secretario General
MARTHA A. SILERIO OROZCO

Secretario de Trabajos y Conflictos
JOSE LUIS ACOSTA ADRIANO

Secretario de Interior
R. ALONSO HERNANDEZ JIMENEZ

Tesorero
MARTÍN E. VIZCARRA GONZALEZ

Organización y Propaganda
FRANCISCO NAVARRO ARZAVALA

Secretaria de Actas
MA. DEL ROSARIO GARCÍA CAYETÁN

R E C I B I: DEL MUNICIPIO DE CHIHUAHUA LA CANTIDAD DE **$1,432.60 (MIL CUATROCIENTOS TREINTA Y DOS PESOS 60/100 M.N.),** POR CONCEPTO DE RETROACTIVO DE BECAS CORRESPONDIENTES A LOS MESES DE **ENERO, FEBRERO, MARZO Y ABRIL DEL 2015.**

| CANTIDAD DE BECAS | NIVEL | MONTO DE CADA UNA | MONTO TOTAL | PROMEDIO |
|---|---|---|---|---|
| 18 | MEDIO SUPERIOR | 47.64 | 857.52 | 8 |
| 11 | MEDIO SUPERIOR | 52.28 | 575.08 | 9 |
| | | **T O T A L:** | **$1,432.60** | |

ES 04:27 p.m. 23/02/2019

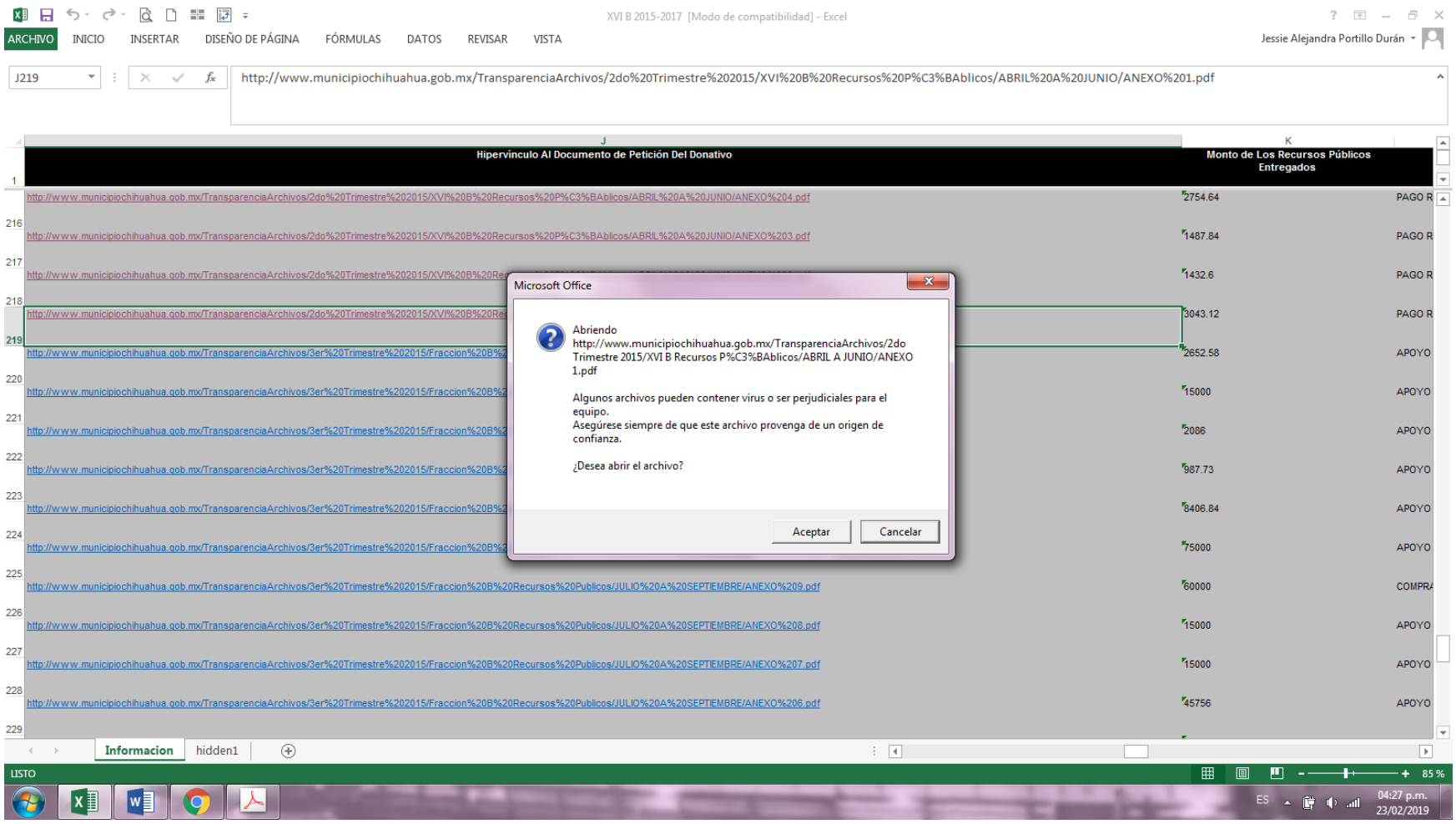
XVI B 2015-2017 [Modo de compatibilidad] - Excel
ARCHIVO INICIO INSERTAR DISEÑO DE PÁGINA FÓRMULAS DATOS REVISAR VISTA
Jessie Alejandra Portillo Durán
J219
http://www.municipiochihuahua.gob.mx/TransparenciaArchivos/2do%20Trimestre%202015/XVI%20B%20Recursos%20P%C3%BAblicos/ABRIL%20A%20JUNIO/ANEXO%201.pdf
Hipervínculo Al Documento de Petición Del Donativo
Monto de Los Recursos Públicos Entregados
2754.64 PAGO R
1487.84 PAGO R
1432.6 PAGO R
3043.12 PAGO R
2652.58 APOYO
15000 APOYO
2086 APOYO
987.73 APOYO
8406.84 APOYO
75000 APOYO
60000 COMPRA
15000 APOYO
15000 APOYO
45756 APOYO
Microsoft Office
Abriendo
http://www.municipiochihuahua.gob.mx/TransparenciaArchivos/2do Trimestre 2015/XVI B Recursos P%C3%BAblicos/ABRIL A JUNIO/ANEXO 1.pdf
Algunos archivos pueden contener virus o ser perjudiciales para el equipo.
Asegúrese siempre de que este archivo provenga de un origen de confianza.
¿Desea abrir el archivo?
Aceptar
Cancelar
Informacion
hidden1
LISTO
85 %
ES
04:27 p.m.
23/02/2019

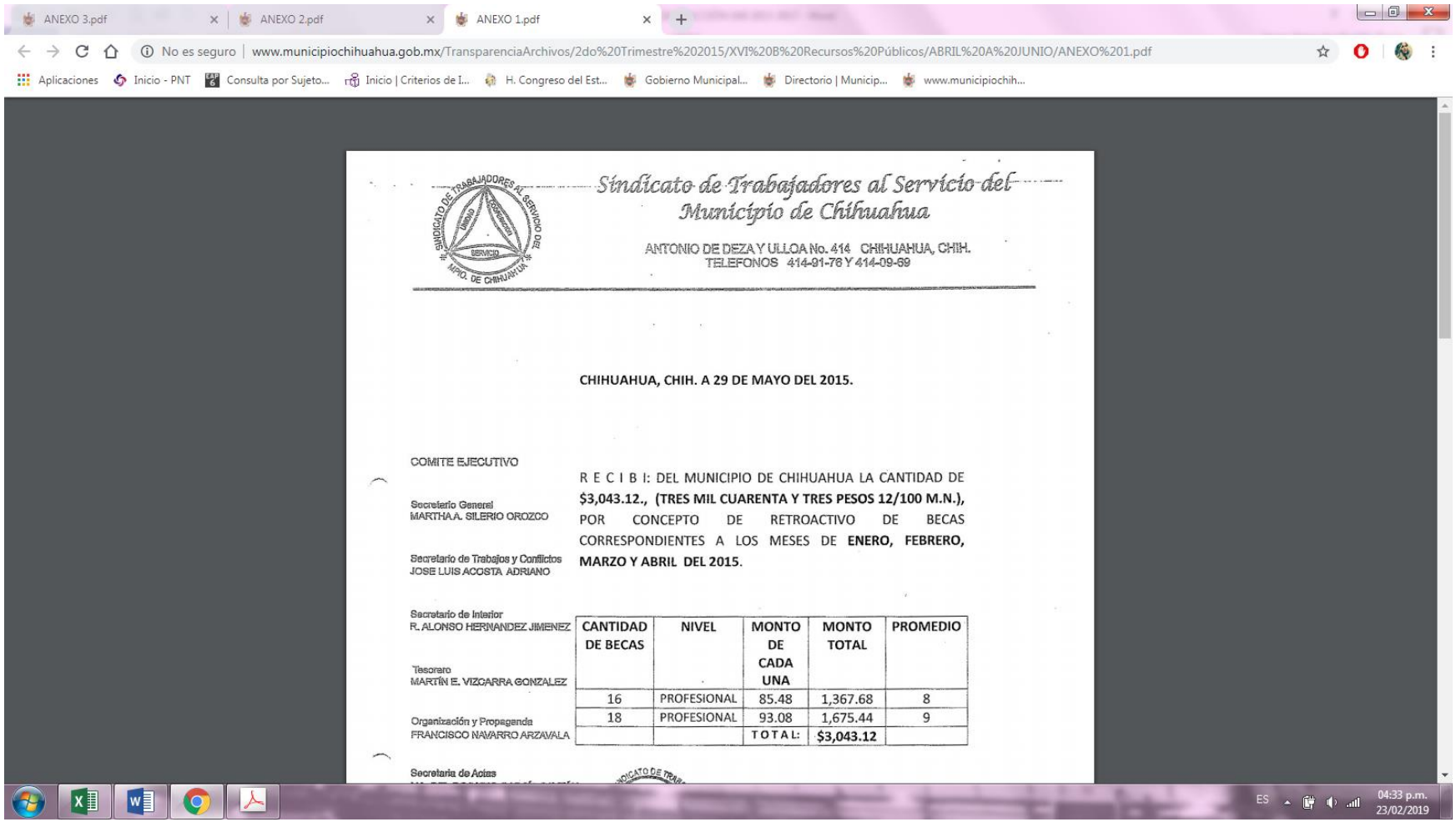

ANEXO 3.pdf | ANEXO 2.pdf | ANEXO 1.pdf

No es seguro | www.municipiochihuahua.gob.mx/TransparenciaArchivos/2do%20Trimestre%202015/XVI%20B%20Recursos%20Públicos/ABRIL%20A%20JUNIO/ANEXO%201.pdf

Aplicaciones | Inicio - PNT | Consulta por Sujeto... | Inicio | Criterios de I... | H. Congreso del Est... | Gobierno Municipal... | Directorio | Municip... | www.municipiochih...

Sindicato de Trabajadores al Servicio del Municipio de Chihuahua

ANTONIO DE DEZA Y ULLOA No. 414 CHIHUAHUA, CHIH.
TELEFONOS 414-91-76 Y 414-09-59

**CHIHUAHUA, CHIH. A 29 DE MAYO DEL 2015.**

COMITE EJECUTIVO

Secretario General
MARTHA A. SILERIO OROZCO

Secretario de Trabajos y Conflictos
JOSE LUIS ACOSTA ADRIANO

Secretario de Interior
R. ALONSO HERNANDEZ JIMENEZ

Tesorero
MARTÍN E. VIZCARRA GONZALEZ

Organización y Propaganda
FRANCISCO NAVARRO ARZAVALA

Secretaria de Actas

R E C I B I: DEL MUNICIPIO DE CHIHUAHUA LA CANTIDAD DE **$3,043.12., (TRES MIL CUARENTA Y TRES PESOS 12/100 M.N.),** POR CONCEPTO DE RETROACTIVO DE BECAS CORRESPONDIENTES A LOS MESES DE **ENERO, FEBRERO, MARZO Y ABRIL DEL 2015.**

| CANTIDAD DE BECAS | NIVEL | MONTO DE CADA UNA | MONTO TOTAL | PROMEDIO |
|---|---|---|---|---|
| 16 | PROFESIONAL | 85.48 | 1,367.68 | 8 |
| 18 | PROFESIONAL | 93.08 | 1,675.44 | 9 |
| | | TOTAL: | **$3,043.12** | |

ES 04:33 p.m. 23/02/2019

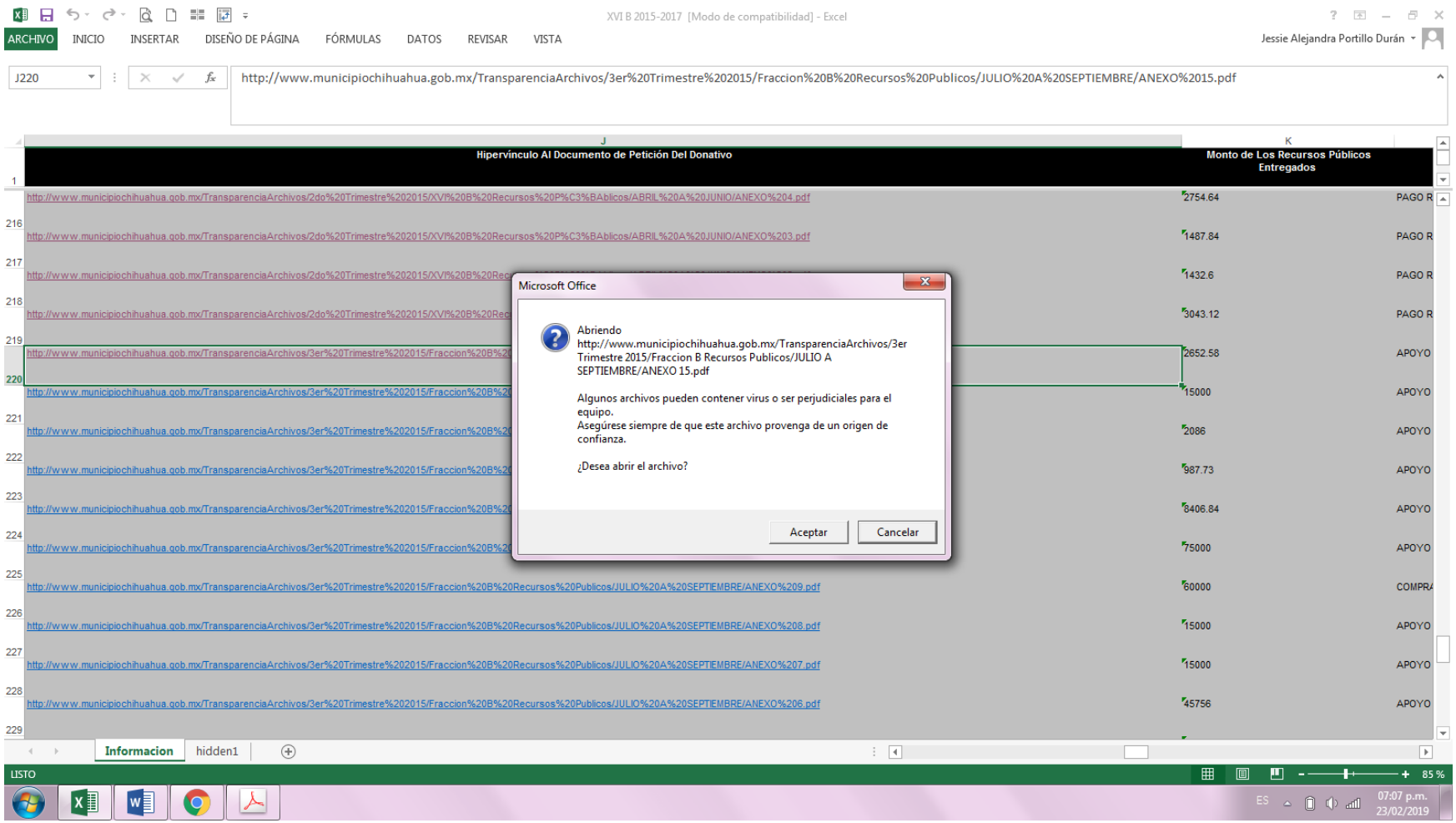
XVI B 2015-2017 [Modo de compatibilidad] - Excel
ARCHIVO INICIO INSERTAR DISEÑO DE PÁGINA FÓRMULAS DATOS REVISAR VISTA
Jessie Alejandra Portillo Durán
J220
http://www.municipiochihuahua.gob.mx/TransparenciaArchivos/3er%20Trimestre%202015/Fraccion%20B%20Recursos%20Publicos/JULIO%20A%20SEPTIEMBRE/ANEXO%2015.pdf
Hipervínculo Al Documento de Petición Del Donativo
Monto de Los Recursos Públicos Entregados
2754.64 PAGO R
1487.84 PAGO R
1432.6 PAGO R
3043.12 PAGO R
2652.58 APOYO
15000 APOYO
2086 APOYO
987.73 APOYO
8406.84 APOYO
75000 APOYO
60000 COMPRA
15000 APOYO
15000 APOYO
45756 APOYO
Microsoft Office
Abriendo
http://www.municipiochihuahua.gob.mx/TransparenciaArchivos/3er Trimestre 2015/Fraccion B Recursos Publicos/JULIO A SEPTIEMBRE/ANEXO 15.pdf
Algunos archivos pueden contener virus o ser perjudiciales para el equipo.
Asegúrese siempre de que este archivo provenga de un origen de confianza.
¿Desea abrir el archivo?
Aceptar
Cancelar
Informacion
hidden1
LISTO
85 %
07:07 p.m.
23/02/2019

ANEXO 3.pdf | ANEXO 2.pdf | ANEXO 1.pdf | ANEXO 15.pdf

No es seguro | www.municipiochihuahua.gob.mx/TransparenciaArchivos/3er%20Trimestre%202015/Fraccion%20B%20Recursos%20Publicos/JULIO%20A%20SEPTIEMBRE/ANEXO%2015.pdf

Aplicaciones | Inicio - PNT | Consulta por Sujeto... | Inicio | Criterios de I... | H. Congreso del Est... | Gobierno Municipal... | Directorio | Municip... | www.municipiochih...

ANEXO 15.pdf 1 / 6

ESTE DOCUMENTO ES UNA REPRESENTACION IMPRESA DE UN CFDI

FOLIO FISCAL: 8B105C5E-4595-9846-B82B-5F1080C26BD5
NO. CERTIFICADO: 00001000000200206265
FECHA CERTIFICACION: 2015-06-09T13:02:32
EXPEDIDO EN: CHIHUAHUA, CHIHUAHUA

Julio sindica

Deza y Ulloa #4/4

**EL ALMACEN PAPELERIA, S.A. DE C.V.**
AVE.OCAMPO No. 1415
COL.CENTRO TEL.(614) 415-10-11 C.P. 31000
CHIHUAHUA CHIH. MX. **APA8002291D9**

NO. FACTURA **GEA 24095**
FECHA FACTURA **2015-06-09T11:58:12**

RECIBIDO OFICIALIA MAYOR
13 JUL 2015
12:51
SUBDIRECCIÓN ADMINISTRATIVA

RECEPTOR: **MCI651010V22**

MUNICIPIO DE CHIHUAHUA
MINA #408 COL.CENTRO
CHIHUAHUA, CHIH. C.P. 31000

OFICIALIA MAYOR

| CTA. NO. | NO. PEDIDO | CONDICIONES | VENDEDOR | NO. BULTOS | COMPRADOR | NO ORDEN |
|---|---|---|---|---|---|---|
| 345 | 02006352 | CREDITO | LUISA | 3 | ARACELY ARBA | DESP 89 |

| CODIGO | DESCRIPCION | U/M | CANTIDAD | V. UNITARIO | IMPORTE |
|---|---|---|---|---|---|
| ACCO054 | CLIP STANDARD #3 INSTITUCIONAL (INOX) C/100 P1670 | CJA. | 20.00 | 3.00 | 60.00 |
| ACCO081 | GRAPA STANDARD 1/4" #SF-1(P6246) C/5000 SWINLINE A | CJA. | 3.00 | 11.50 | 34.50 |
| A[illegible]055 | BOLIGRAFO #AGB-N GEL-INK 1000 0.5MM. NGO. ARTLINE | PZA. | 36.00 | 6.50 | 234.00 |
| BICC012 | BOLILAPIZ P.M. M-250 AZUL BIC | PZA. | 120.00 | 2.20 | 264.00 |
| BICC013 | BOLILAPIZ P.M. M-250 NEGRO BIC | PZA. | 60.00 | 2.20 | 132.00 |
| EVEK006 | CINTA ADHESIVA TRANSPARENTE 18*65=3/4" #PCO103 DEV | PZA. | 10.00 | 6.50 | 65.00 |
| EVEK007 | CINTA ADHESIVA P/EMPAQUE CANELA 48*50=2" #PSCA100 | PZA. | 2.00 | 8.00 | 16.00 |
| JANE082 | BLOCK ADHESIVO 7.6*7.6CMS.#96P C/400 CUBO PASTEL C | CUBO | 15.00 | 24.51 | 367.65 |
| MAPA007 | FOLDER CREMA CARTA TRADICIONAL #200 MAPASA | PZA. | 500.00 | 0.80 | 400.00 |
| PELI347 | PEGAMENTO LAPIZ ADHESIVO 40GRS.PELIFIX PELIKAN | TUBO | 15.00 | 22.00 | 330.00 |
| PELI355 | MARCADOR MARCATEXTO #414 AMLLO. T/CINCEL PELIKAN | PZA. | 12.00 | 3.60 | 43.20 |
| PELI365 | BOLIGRAFO P.M. GEL "SOFT GEL" AZUL PELIKAN | PZA. | 36.00 | 5.01 | 180.36 |
| SCRI198 | CUADERNO PROF. #7970 R.G. 100 HJS. ELEMENTAL SCRIB | PZA. | 10.00 | 10.20 | 102.00 |
| WILS003 | CLIP STANDARD #2 NIQUELADO C/100 INSTITUCIONAL WIL | CJA. | 20.00 | 2.90 | 58.00 |

TOTAL UNIDADES 859.00

| | |
|---|---|
| SUBTOTAL | 2,286.71 |
| DESCUENTO | 0.00 |
| IMPUESTO | 365.87 |
| TOTAL | 2,652.58 |

(SON: DOS MIL SEISCIENTOS CINCUENTA Y DOS PESOS .58/100 M.N.)

EFECTOS FISCALES AL PAGO METODO DE PAGO CHEQUE

REGIMEN GENERAL DE LEY PERSONA MORAL NUM. CUENTA: 8494-4366

ORIGINAL

ES 07:07 p.m. 23/02/2019

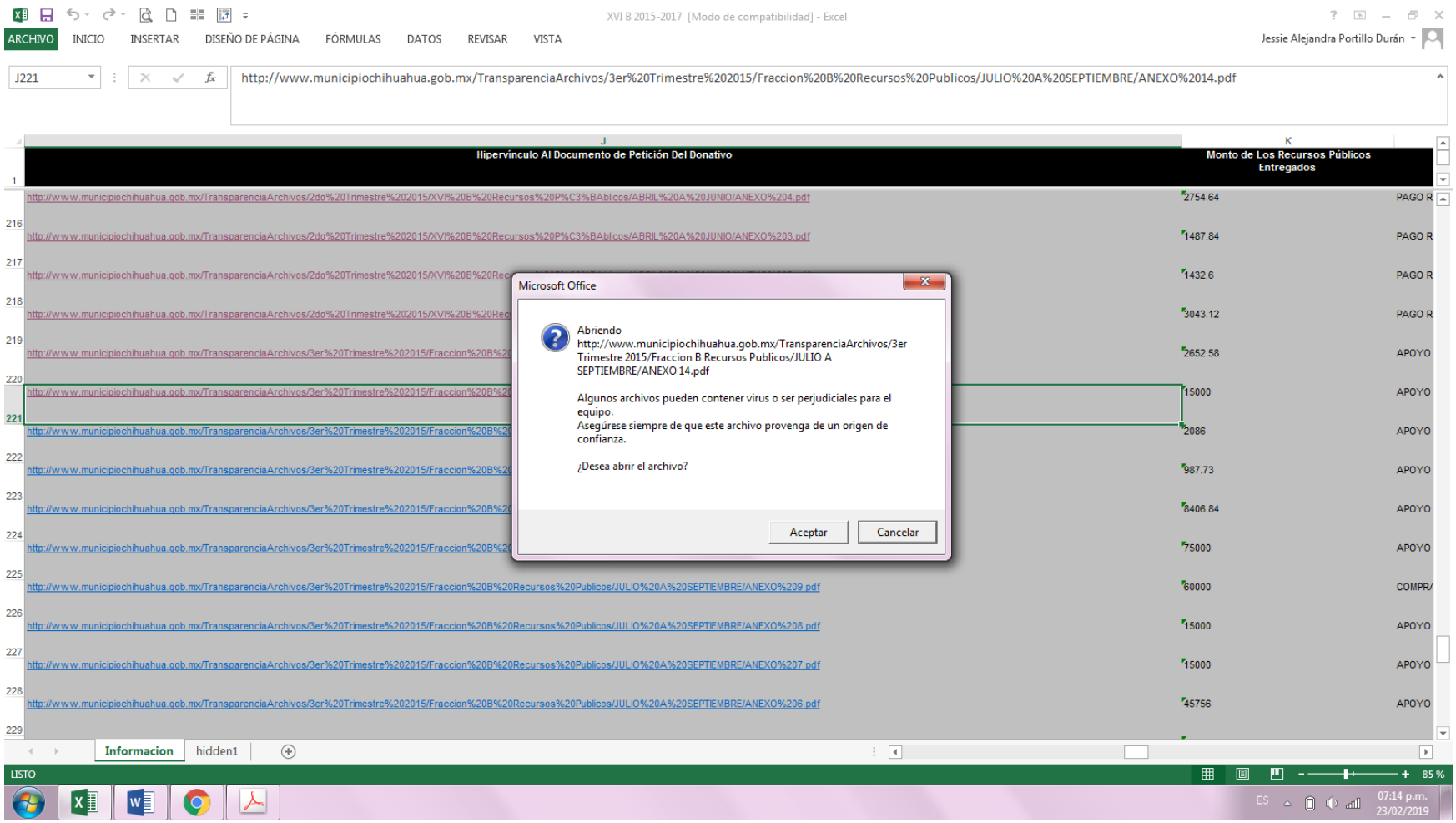
XVI B 2015-2017 [Modo de compatibilidad] - Excel
ARCHIVO
INICIO
INSERTAR
DISEÑO DE PÁGINA
FÓRMULAS
DATOS
REVISAR
VISTA
Jessie Alejandra Portillo Durán
J221
http://www.municipiochihuahua.gob.mx/TransparenciaArchivos/3er%20Trimestre%202015/Fraccion%20B%20Recursos%20Publicos/JULIO%20A%20SEPTIEMBRE/ANEXO%2014.pdf
Hipervínculo Al Documento de Petición Del Donativo
Monto de Los Recursos Públicos Entregados
Microsoft Office
Abriendo
http://www.municipiochihuahua.gob.mx/TransparenciaArchivos/3er Trimestre 2015/Fraccion B Recursos Publicos/JULIO A SEPTIEMBRE/ANEXO 14.pdf
Algunos archivos pueden contener virus o ser perjudiciales para el equipo.
Asegúrese siempre de que este archivo provenga de un origen de confianza.
¿Desea abrir el archivo?
Aceptar
Cancelar
Informacion
hidden1
LISTO
85 %
07:14 p.m.
23/02/2019

ANEXO 3.pdf | ANEXO 2.pdf | ANEXO 1.pdf | ANEXO 15.pdf | ANEXO 14.pdf
No es seguro | www.municipiochihuahua.gob.mx/TransparenciaArchivos/3er%20Trimestre%202015/Fraccion%20B%20Recursos%20Publicos/JULIO%20A%20SEPTIEMBRE/ANEXO%2014.pdf
Aplicaciones | Inicio - PNT | Consulta por Sujeto... | Inicio | Criterios de I... | H. Congreso del Est... | Gobierno Municipal... | Directorio | Municip... | www.municipiochih...
ANEXO 14.pdf 1 / 2

*Sindicato de Trabajadores al Servicio del Municipio de Chihuahua*

ANTONIO DE DEZA Y ULLOA No. 414 CHIHUAHUA, CHIH.
TELEFONOS 414-91-76 Y 414-09-89

**CHIHUAHUA, CHIH. A 1° DE JULIO DEL 2015.**

COMITE EJECUTIVO

Secretario General
MARTHA A. SILERIO OROZCO

Secretario de Trabajos y Conflictos
JOSE LUIS ACOSTA ADRIANO

Secretario de Interior
R. ALONSO HERNANDEZ JIMENEZ

Tesorero
MARTÍN E. VIZCARRA GONZALEZ

Organización y Propaganda
FRANCISCO NAVARRO ARZAVALA

Secretaria de Actas

R E C I B I: DEL MUNICIPIO DE CHIHUAHUA, LA CANTIDAD DE **$ 15,000.00., (QUINCE MIL PESOS 00/100 M.N.),** POR EL MES DE **JULIO** DEL 2015.

| CONCEPTO | CANTIDAD |
|---|---|
| APOYO PARA EL PERSONAL DE LA MESA DIRECTIVA | $15,000.00 |
| **TOTAL** | **$15,000.00** |

ES 07:14 p.m. 23/02/2019

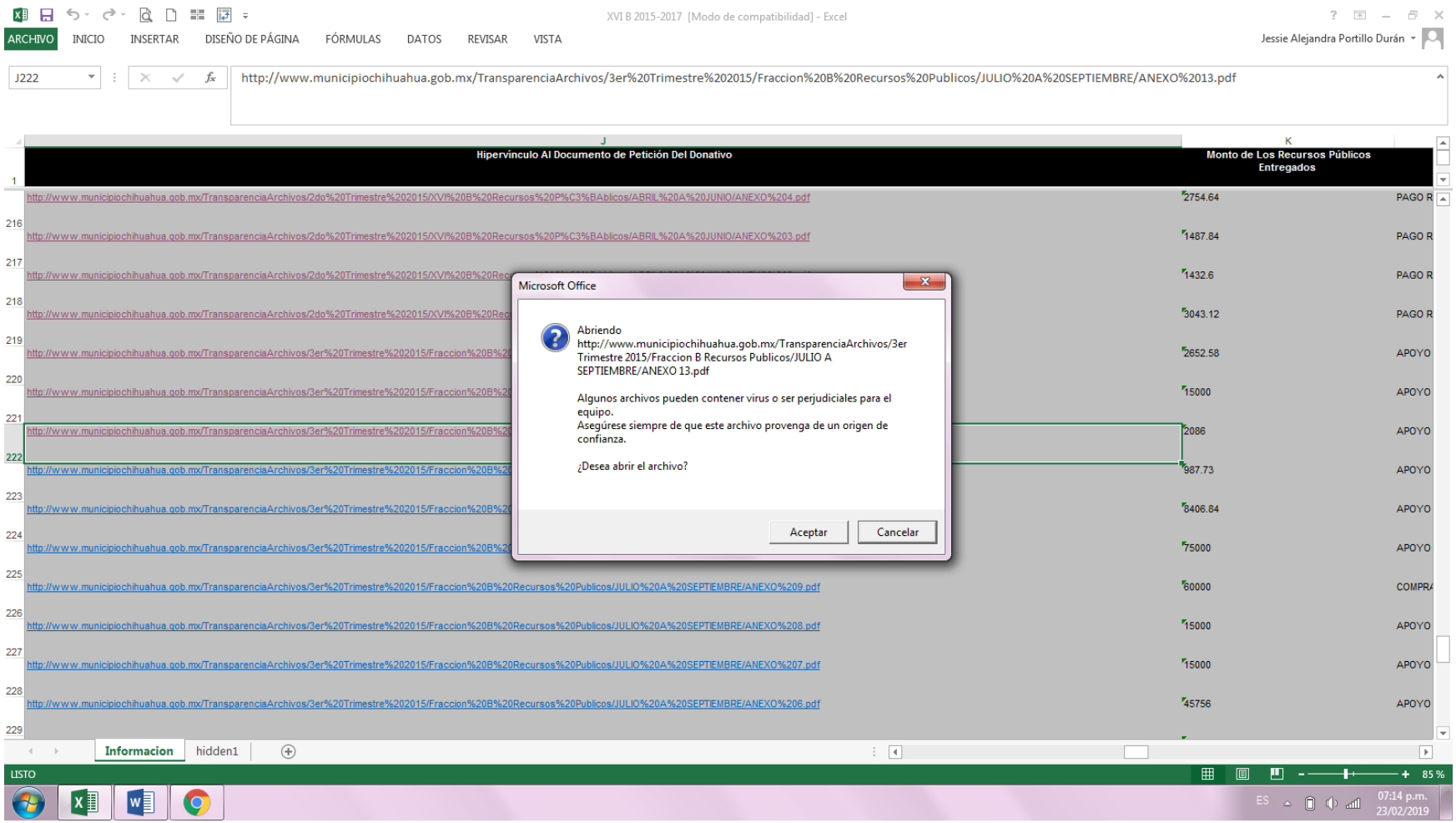
XVI B 2015-2017 [Modo de compatibilidad] - Excel
ARCHIVO INICIO INSERTAR DISEÑO DE PÁGINA FÓRMULAS DATOS REVISAR VISTA
Jessie Alejandra Portillo Durán
J222
http://www.municipiochihuahua.gob.mx/TransparenciaArchivos/3er%20Trimestre%202015/Fraccion%20B%20Recursos%20Publicos/JULIO%20A%20SEPTIEMBRE/ANEXO%2013.pdf
Hipervínculo Al Documento de Petición Del Donativo
Monto de Los Recursos Públicos Entregados
Microsoft Office
Abriendo http://www.municipiochihuahua.gob.mx/TransparenciaArchivos/3er Trimestre 2015/Fraccion B Recursos Publicos/JULIO A SEPTIEMBRE/ANEXO 13.pdf
Algunos archivos pueden contener virus o ser perjudiciales para el equipo.
Asegúrese siempre de que este archivo provenga de un origen de confianza.
¿Desea abrir el archivo?
Aceptar
Cancelar
Informacion
hidden1
LISTO
85 %
07:14 p.m.
23/02/2019

ANEXO 3.pdf | ANEXO 2.pdf | ANEXO 1.pdf | ANEXO 15.pdf | ANEXO 14.pdf | ANEXO 13.pdf
No es seguro | www.municipiochihuahua.gob.mx/TransparenciaArchivos/3er%20Trimestre%202015/Fraccion%20B%20Recursos%20Publicos/JULIO%20A%20SEPTIEMBRE/ANEXO%2013.pdf
Aplicaciones | Inicio - PNT | Consulta por Sujeto... | Inicio | Criterios de I... | H. Congreso del Est... | Gobierno Municipal... | Directorio | Municip... | www.municipiochih...
ANEXO 13.pdf 1 / 4

Impresos y Articulos de Publicidad S A de C V
R.F.C IAP960315E30
Octavio Paz No 185 Complejo Ind
(614) 481-0155
C.P. 31109 Chihuahua, Chihuahua
REGIMEN. PERSONAS MORALES REGIMEN GENERAL

FACTURA No.
F 4902
FOLIO FISCAL
D7CC836A-6D04-4778-848F-3128A2AD9F56
N° DE SERIE DEL CERTIFICADO DEL SAT
00001000000301281152
N° DE SERIE DEL CERTIFICADO DEL CSD
00001000000202495051
FECHA Y HORA DE CERTIFICACIÓN
2015-08-10T10:13:09

NOMBRE: MUNICIPIO DE CHIHUAHUA
DIRECCION: MINA No. 408
CENTRO C.P. .
CIUDAD: CHIHUAHUA, CHIHUAHUA
R.F.C. MCI651010V22
O. COMPRA: 154912 D-41
FECHA Y HORA DE EMISIÓN 2015-08-10T08:11:18
LUGAR DE EMISIÓN: CHIHUAHUA CHIHUAHUA

| CANT. | UNIDAD | DESCRIPCIÓN | P. UNITARIO | IMPORTE |
|---|---|---|---|---|
| 40.00 | PIEZA | PAQUETES DE PAPEL BOND T/CARTA BLANCO DE 75G. C/500. RELACIONES LABORALES | $43.0173 | $1,720.69 |
| 2.00 | PIEZA | PAQUETES DE PAPEL OPALINA T/CARTA DE 120G. C/100. RELACIONES LABORALES. | $38.7950 | $77.59 |

Se hace constar que este Depto. recibió de conformidad los bienes y/o servicios que amparan la emisión de la presente factura y que se describen en la misma.
OFICIALIA MAYOR
*Relaciones Laborales*
Jefe del Departamento Administrativo
Nombre y firma de quien recibe: Araceli Ibarra
Fecha de recibido: 5/08/15

OFICIALIA MAYOR
RECIBIDO
05 AGO 2015
12:00
SUBDIRECCIÓN ADMINISTRATIVA

SINDICATO DE TRABAJADORES AL SERVICIO DEL H. AYUNTAMIENTO DE CHIHUAHUA
UNIDAD

10:14

IMPORTE CON LETRA
-Dos Mil Ochenta y Seis Pesos 00/100 M.N.-
MÉTODO DE PAGO: No Identificado

| | |
|---|---|
| SUBTOTAL | $1,798.28 |
| IVA 16.00% | $287.72 |

ES 07:14 p.m. 23/02/2019

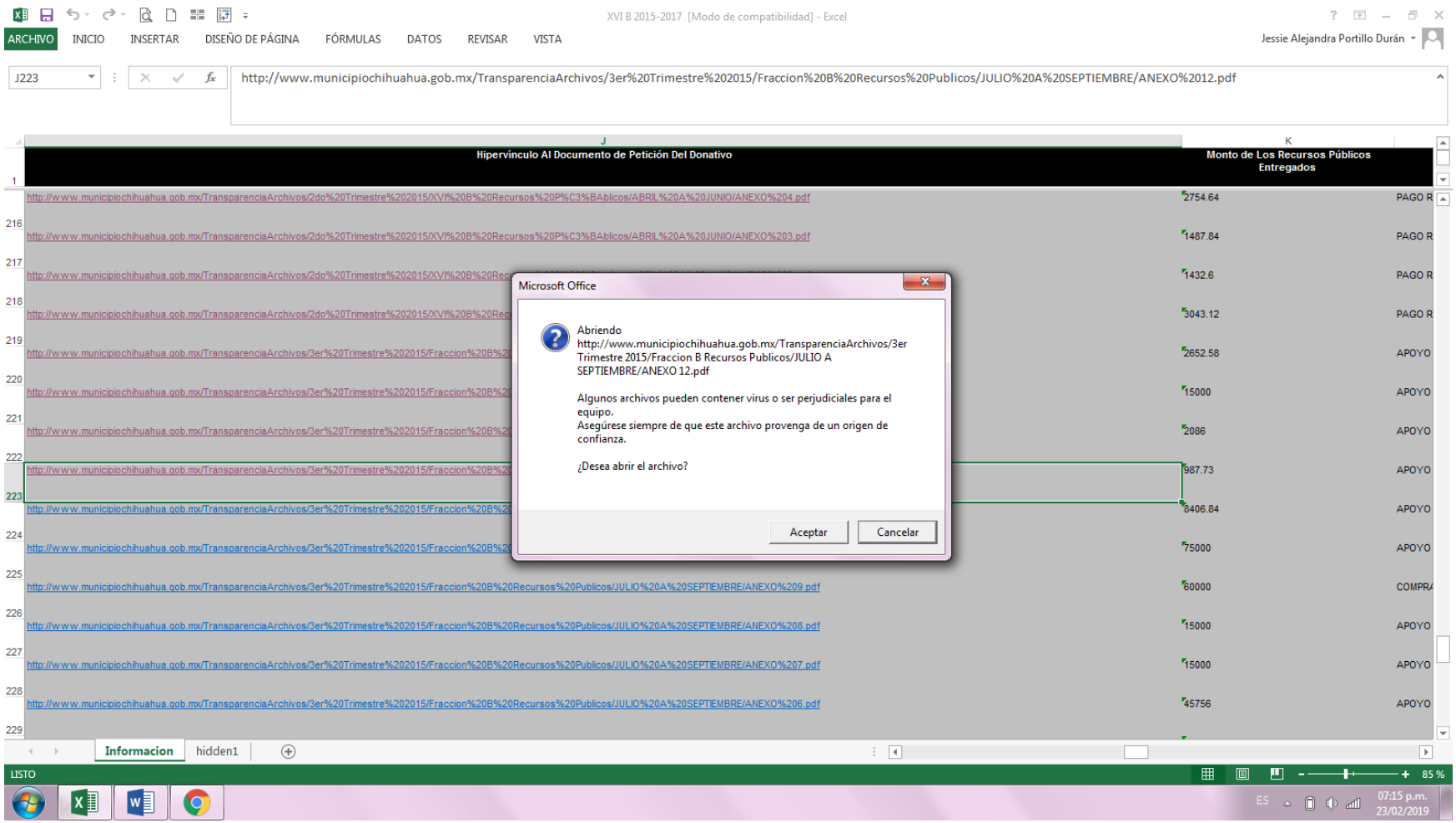
XVI B 2015-2017 [Modo de compatibilidad] - Excel
ARCHIVO INICIO INSERTAR DISEÑO DE PÁGINA FÓRMULAS DATOS REVISAR VISTA
Jessie Alejandra Portillo Durán
J223
http://www.municipiochihuahua.gob.mx/TransparenciaArchivos/3er%20Trimestre%202015/Fraccion%20B%20Recursos%20Publicos/JULIO%20A%20SEPTIEMBRE/ANEXO%2012.pdf
Hipervínculo Al Documento de Petición Del Donativo
Monto de Los Recursos Públicos Entregados
Microsoft Office
Abriendo
http://www.municipiochihuahua.gob.mx/TransparenciaArchivos/3er Trimestre 2015/Fraccion B Recursos Publicos/JULIO A SEPTIEMBRE/ANEXO 12.pdf
Algunos archivos pueden contener virus o ser perjudiciales para el equipo.
Asegúrese siempre de que este archivo provenga de un origen de confianza.
¿Desea abrir el archivo?
Aceptar
Cancelar
Informacion
hidden1
LISTO
85 %
07:15 p.m.
23/02/2019

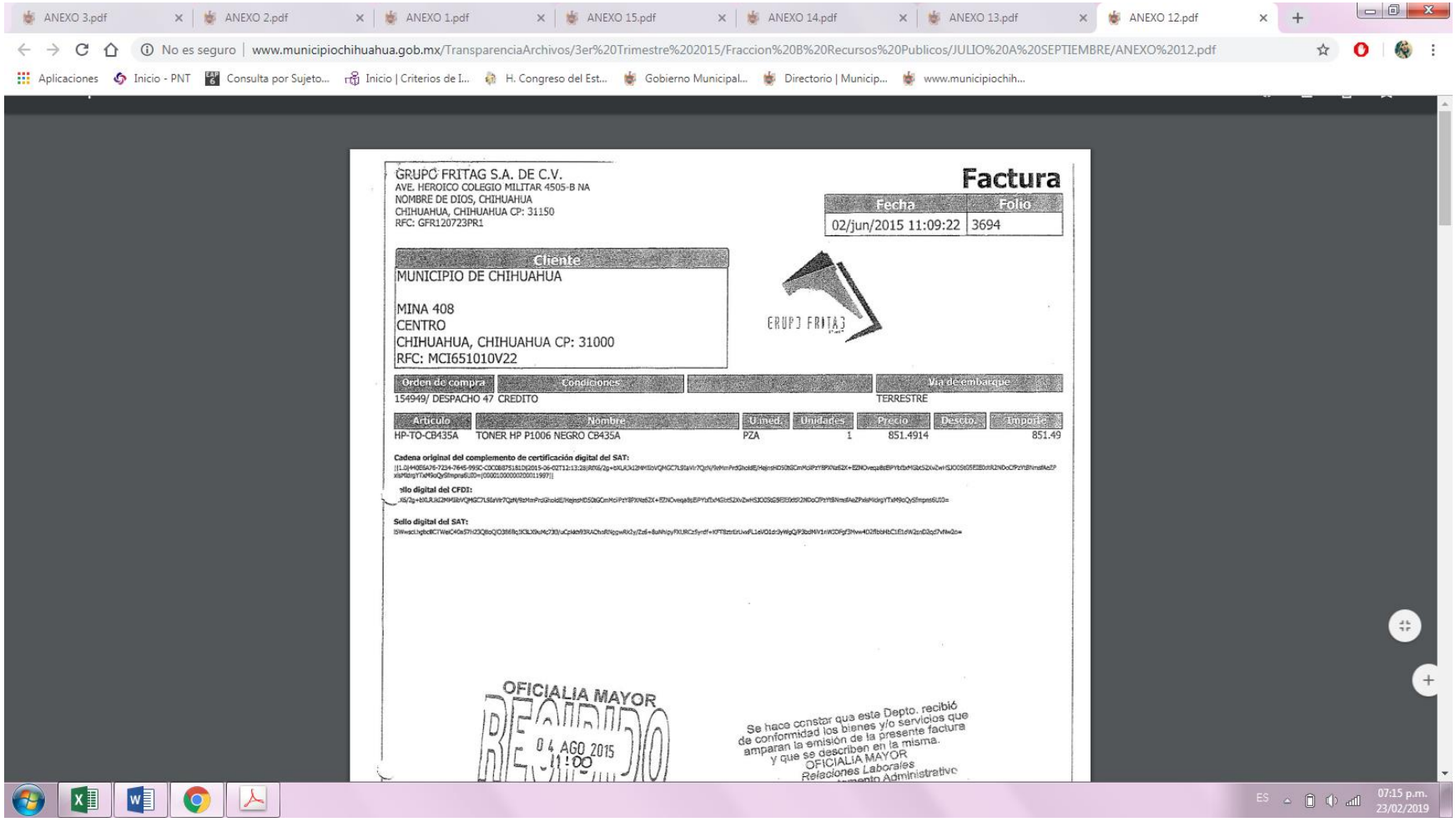
ANEXO 3.pdf
ANEXO 2.pdf
ANEXO 1.pdf
ANEXO 15.pdf
ANEXO 14.pdf
ANEXO 13.pdf
ANEXO 12.pdf
No es seguro | www.municipiochihuahua.gob.mx/TransparenciaArchivos/3er%20Trimestre%202015/Fraccion%20B%20Recursos%20Publicos/JULIO%20A%20SEPTIEMBRE/ANEXO%2012.pdf
Aplicaciones
Inicio - PNT
Consulta por Sujeto...
Inicio | Criterios de I...
H. Congreso del Est...
Gobierno Municipal...
Directorio | Municip...
www.municipiochih...
GRUPO FRITAG S.A. DE C.V.
AVE. HEROICO COLEGIO MILITAR 4505-B NA
NOMBRE DE DIOS, CHIHUAHUA
CHIHUAHUA, CHIHUAHUA CP: 31150
RFC: GFR120723PR1
Factura
Fecha
Folio
02/jun/2015 11:09:22
3694
Cliente
MUNICIPIO DE CHIHUAHUA
MINA 408
CENTRO
CHIHUAHUA, CHIHUAHUA CP: 31000
RFC: MCI651010V22
GRUPO FRITAG
Orden de compra
Condiciones
Vía de embarque
154949/ DESPACHO 47
CREDITO
TERRESTRE
Artículo
Nombre
U.med.
Unidades
Precio
Descto.
Importe
HP-TO-CB435A
TONER HP P1006 NEGRO CB435A
PZA
1
851.4914
851.49
Cadena original del complemento de certificación digital del SAT:
Sello digital del CFDI:
Sello digital del SAT:
OFICIALIA MAYOR
RECIBIDO
04 AGO 2015
11:00
Se hace constar que este Depto. recibió de conformidad los bienes y/o servicios que amparan la emisión de la presente factura y que se describen en la misma.
OFICIALIA MAYOR
Relaciones Laborales
ES
07:15 p.m.
23/02/2019

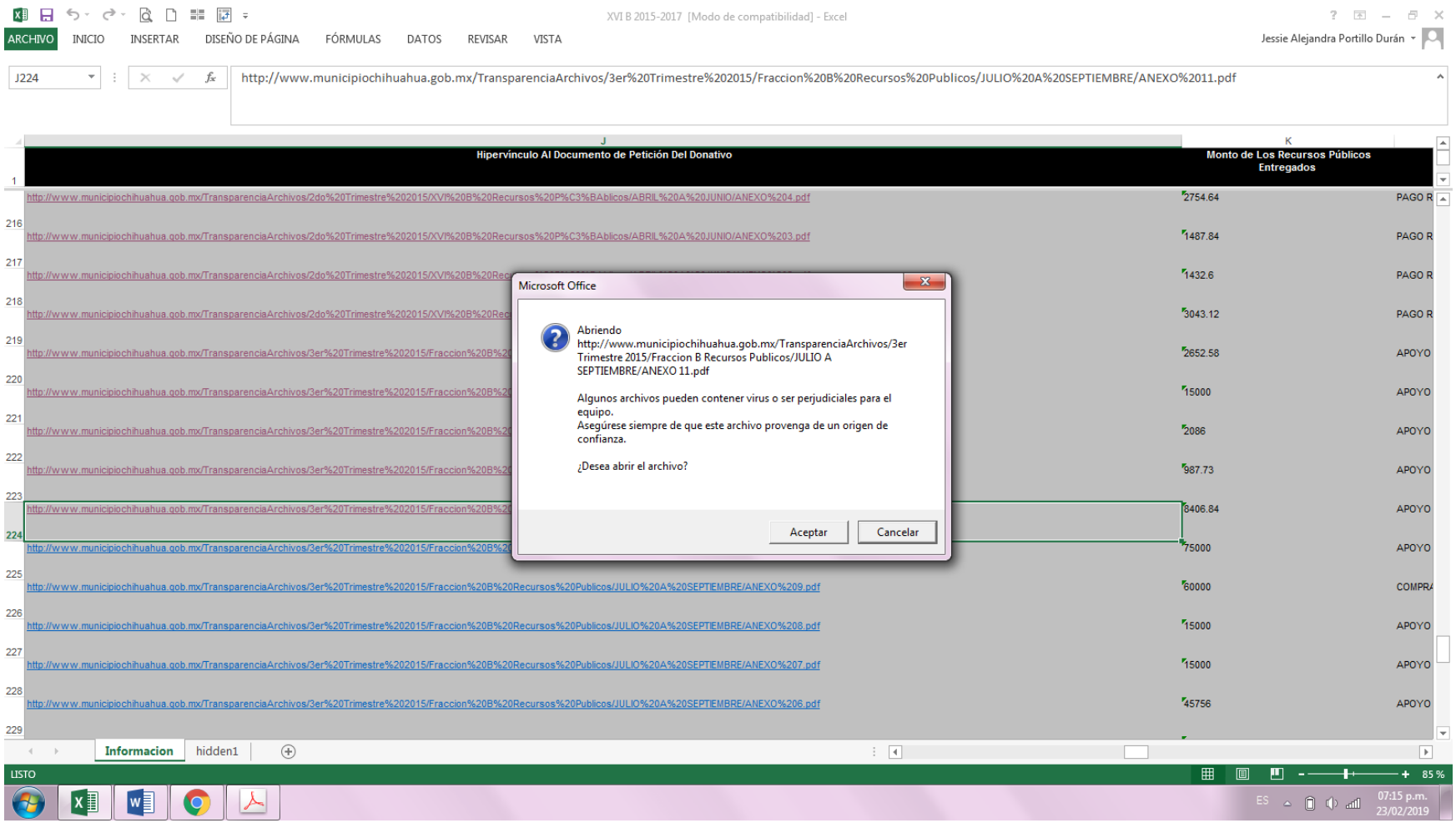
XVI B 2015-2017 [Modo de compatibilidad] - Excel
ARCHIVO
INICIO
INSERTAR
DISEÑO DE PÁGINA
FÓRMULAS
DATOS
REVISAR
VISTA
Jessie Alejandra Portillo Durán
J224
http://www.municipiochihuahua.gob.mx/TransparenciaArchivos/3er%20Trimestre%202015/Fraccion%20B%20Recursos%20Publicos/JULIO%20A%20SEPTIEMBRE/ANEXO%2011.pdf
Hipervínculo Al Documento de Petición Del Donativo
Monto de Los Recursos Públicos Entregados
Microsoft Office
Abriendo
http://www.municipiochihuahua.gob.mx/TransparenciaArchivos/3er Trimestre 2015/Fraccion B Recursos Publicos/JULIO A SEPTIEMBRE/ANEXO 11.pdf
Algunos archivos pueden contener virus o ser perjudiciales para el equipo.
Asegúrese siempre de que este archivo provenga de un origen de confianza.
¿Desea abrir el archivo?
Aceptar
Cancelar
Informacion
hidden1
LISTO
85 %
07:15 p.m.
23/02/2019

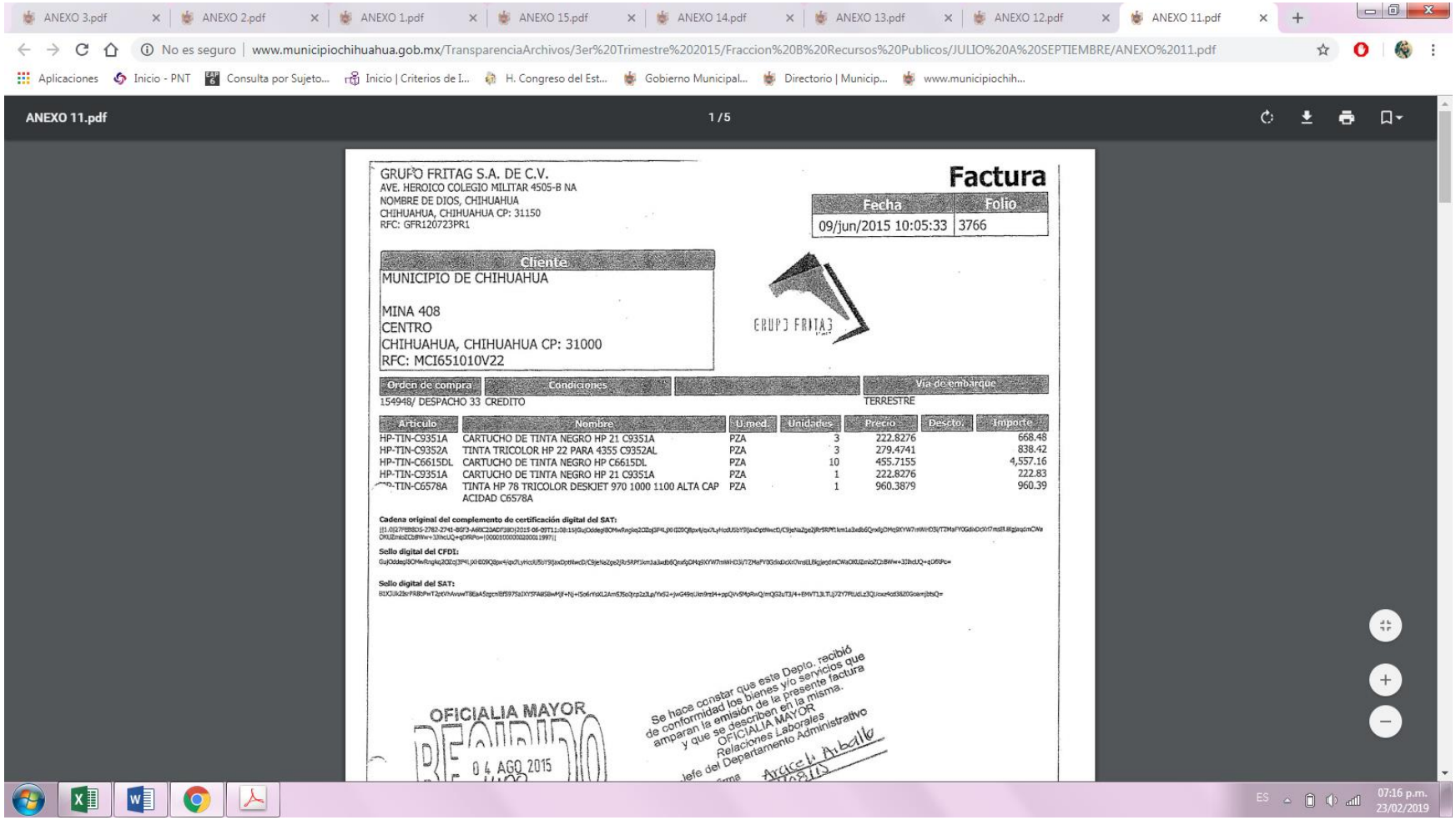
ANEXO 3.pdf
ANEXO 2.pdf
ANEXO 1.pdf
ANEXO 15.pdf
ANEXO 14.pdf
ANEXO 13.pdf
ANEXO 12.pdf
ANEXO 11.pdf
No es seguro | www.municipiochihuahua.gob.mx/TransparenciaArchivos/3er%20Trimestre%202015/Fraccion%20B%20Recursos%20Publicos/JULIO%20A%20SEPTIEMBRE/ANEXO%2011.pdf
Aplicaciones
Inicio - PNT
Consulta por Sujeto...
Inicio | Criterios de I...
H. Congreso del Est...
Gobierno Municipal...
Directorio | Municip...
www.municipiochih...
ANEXO 11.pdf
1 / 5
GRUPO FRITAG S.A. DE C.V.
AVE. HEROICO COLEGIO MILITAR 4505-B NA
NOMBRE DE DIOS, CHIHUAHUA
CHIHUAHUA, CHIHUAHUA CP: 31150
RFC: GFR120723PR1
Factura
Fecha
Folio
09/jun/2015 10:05:33
3766
Cliente
MUNICIPIO DE CHIHUAHUA
MINA 408
CENTRO
CHIHUAHUA, CHIHUAHUA CP: 31000
RFC: MCI651010V22
GRUPO FRITAG
Orden de compra
Condiciones
Via de embarque
154948/ DESPACHO 33
CREDITO
TERRESTRE
Articulo
Nombre
U.med.
Unidades
Precio
Descto.
Importe
HP-TIN-C9351A
CARTUCHO DE TINTA NEGRO HP 21 C9351A
PZA
3
222.8276
668.48
HP-TIN-C9352A
TINTA TRICOLOR HP 22 PARA 4355 C9352AL
PZA
3
279.4741
838.42
HP-TIN-C6615DL
CARTUCHO DE TINTA NEGRO HP C6615DL
PZA
10
455.7155
4,557.16
HP-TIN-C9351A
CARTUCHO DE TINTA NEGRO HP 21 C9351A
PZA
1
222.8276
222.83
TIN-C6578A
TINTA HP 78 TRICOLOR DESKJET 970 1000 1100 ALTA CAP ACIDAD C6578A
PZA
1
960.3879
960.39
Cadena original del complemento de certificación digital del SAT:
Sello digital del CFDI:
Sello digital del SAT:
OFICIALIA MAYOR
RECIBIDO
04 AGO 2015
Se hace constar que este Depto. recibió de conformidad los bienes y/o servicios que amparan la emisión de la presente factura y que se describen en la misma.
OFICIALIA MAYOR
Relaciones Laborales
Jefe del Departamento Administrativo
ES
07:16 p.m.
23/02/2019

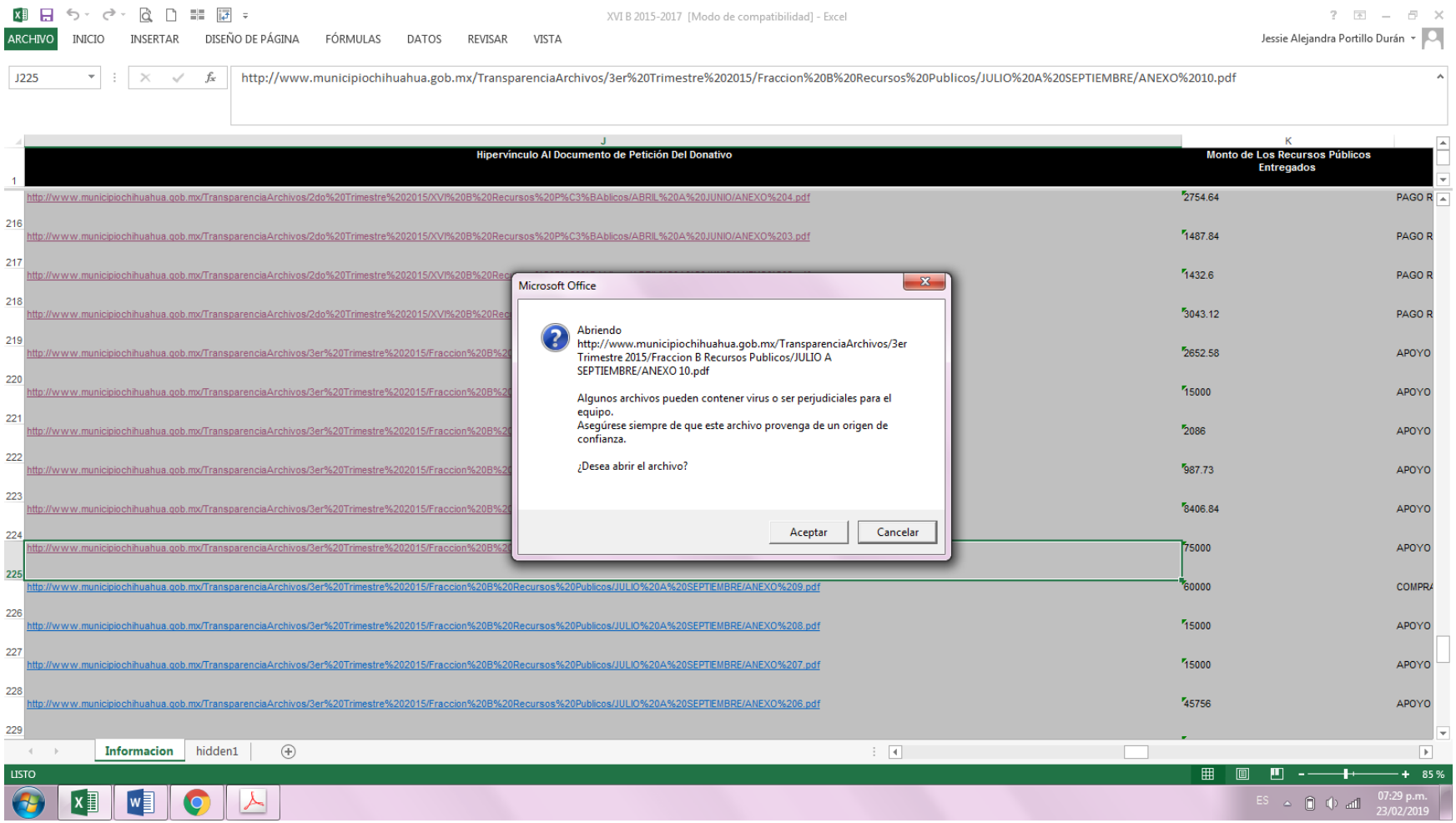
XVI B 2015-2017 [Modo de compatibilidad] - Excel
ARCHIVO INICIO INSERTAR DISEÑO DE PÁGINA FÓRMULAS DATOS REVISAR VISTA
Jessie Alejandra Portillo Durán
J225
http://www.municipiochihuahua.gob.mx/TransparenciaArchivos/3er%20Trimestre%202015/Fraccion%20B%20Recursos%20Publicos/JULIO%20A%20SEPTIEMBRE/ANEXO%2010.pdf
Hipervínculo Al Documento de Petición Del Donativo
Monto de Los Recursos Públicos Entregados
Microsoft Office
Abriendo
http://www.municipiochihuahua.gob.mx/TransparenciaArchivos/3er Trimestre 2015/Fraccion B Recursos Publicos/JULIO A SEPTIEMBRE/ANEXO 10.pdf
Algunos archivos pueden contener virus o ser perjudiciales para el equipo.
Asegúrese siempre de que este archivo provenga de un origen de confianza.
¿Desea abrir el archivo?
Aceptar
Cancelar
Informacion
hidden1
LISTO
85 %
07:29 p.m.
23/02/2019

ANEXO 3.pdf | ANEXO 2.pdf | ANEXO 1.pdf | ANEXO 15.pdf | ANEXO 14.pdf | ANEXO 13.pdf | ANEXO 12.pdf | ANEXO 11.pdf | ANEXO 10.pdf

No es seguro | www.municipiochihuahua.gob.mx/TransparenciaArchivos/3er%20Trimestre%202015/Fraccion%20B%20Recursos%20Publicos/JULIO%20A%20SEPTIEMBRE/ANEXO%2010.pdf

Aplicaciones | Inicio - PNT | Consulta por Sujeto... | Inicio | Criterios de I... | H. Congreso del Est... | Gobierno Municipal... | Directorio | Municip... | www.municipiochih...

ANEXO 10.pdf 1 / 2

*Síndicato de Trabajadores al Servicio del Municipio de Chihuahua*

ANTONIO DE DEZA Y ULLOA No. 414 CHIHUAHUA, CHIH.
TELEFONOS 414-91-76 Y 414-09-69

**CHIHUAHUA, CHIH. A., 29 DE JULIO DEL 2015.**

RECIBI: DEL MUNICIPIO DE CHIHUAHUA, LA CANTIDAD DE **$75,000.00, (SETENTA Y CINCO MIL PESOS 00/100 M.N),** PARA FESTEJO POR EL **56**, ANIVERSARIO DEL SINDICATO DE TRABAJADORES AL SERVICIO DEL MUNICIPIO DE CHIHUAHUA, QUE SE LLEVARA A CABO EL DÍA 28 DE AGOSTO DEL 2015, EN EL SALÓN CLUB DE LEONES.

RECIBI

**C. MARTHA A. SILERIO OROZCO**
**SECRETARIA GENERAL**

COMITE EJECUTIVO

Secretario General
MARTHA A. SILERIO OROZCO

Secretario de Trabajos y Conflictos
JOSE LUIS ACOSTA ADRIANO

Secretario de Interior
R. ALONSO HERNANDEZ JIMENEZ

Tesorero
MARTÍN E. VIZCARRA GONZALEZ

Organización y Propaganda
FRANCISCO NAVARRO ARZAVALA

Secretaria de Actas

ES 07:30 p.m. 23/02/2019

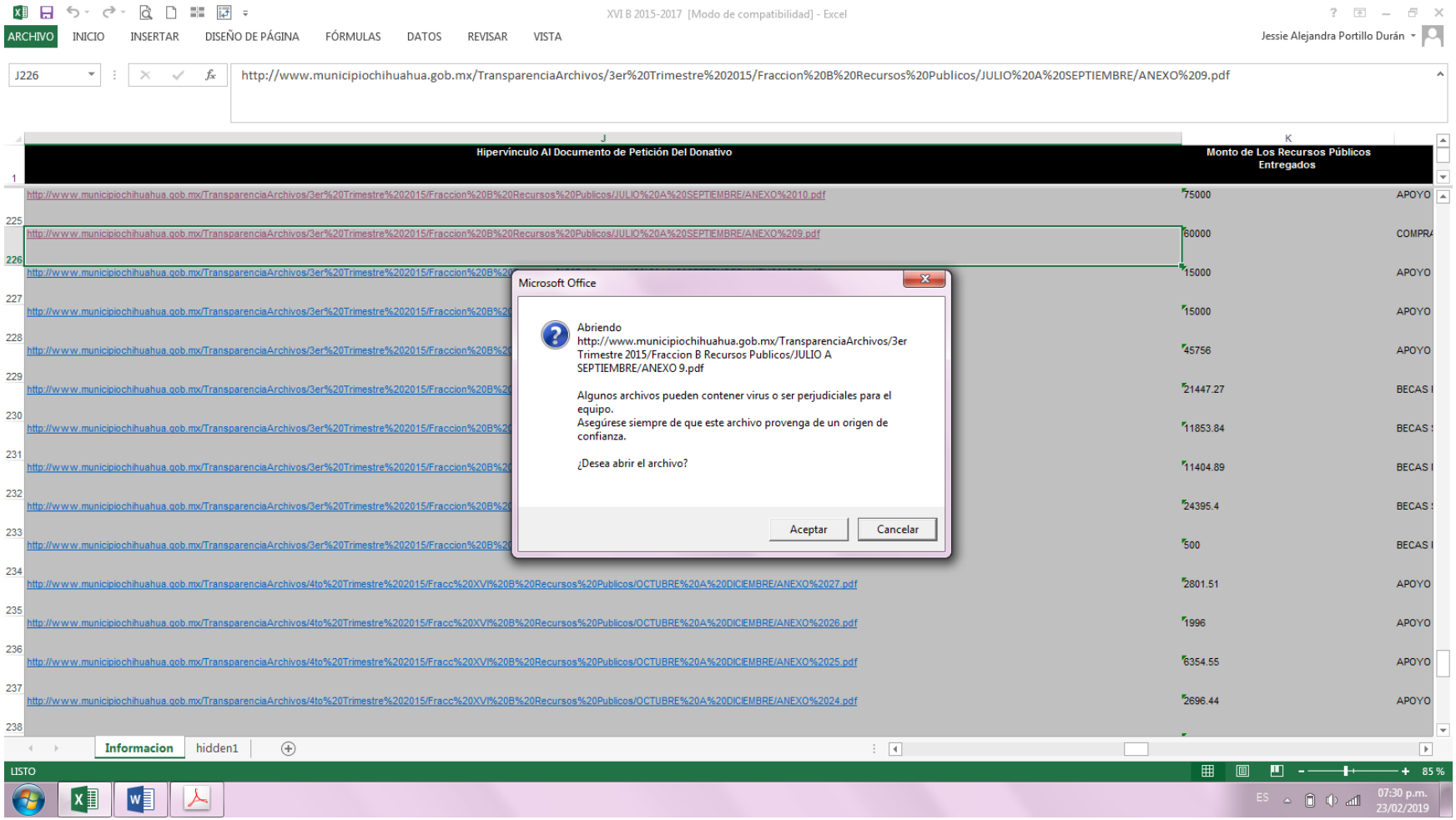
XVI B 2015-2017 [Modo de compatibilidad] - Excel
ARCHIVO INICIO INSERTAR DISEÑO DE PÁGINA FÓRMULAS DATOS REVISAR VISTA
Jessie Alejandra Portillo Durán
J226
http://www.municipiochihuahua.gob.mx/TransparenciaArchivos/3er%20Trimestre%202015/Fraccion%20B%20Recursos%20Publicos/JULIO%20A%20SEPTIEMBRE/ANEXO%209.pdf
Hipervínculo Al Documento de Petición Del Donativo
Monto de Los Recursos Públicos Entregados
Microsoft Office
Abriendo
http://www.municipiochihuahua.gob.mx/TransparenciaArchivos/3er Trimestre 2015/Fraccion B Recursos Publicos/JULIO A SEPTIEMBRE/ANEXO 9.pdf
Algunos archivos pueden contener virus o ser perjudiciales para el equipo.
Asegúrese siempre de que este archivo provenga de un origen de confianza.
¿Desea abrir el archivo?
Aceptar
Cancelar
Informacion
hidden1
LISTO
85 %
07:30 p.m.
23/02/2019

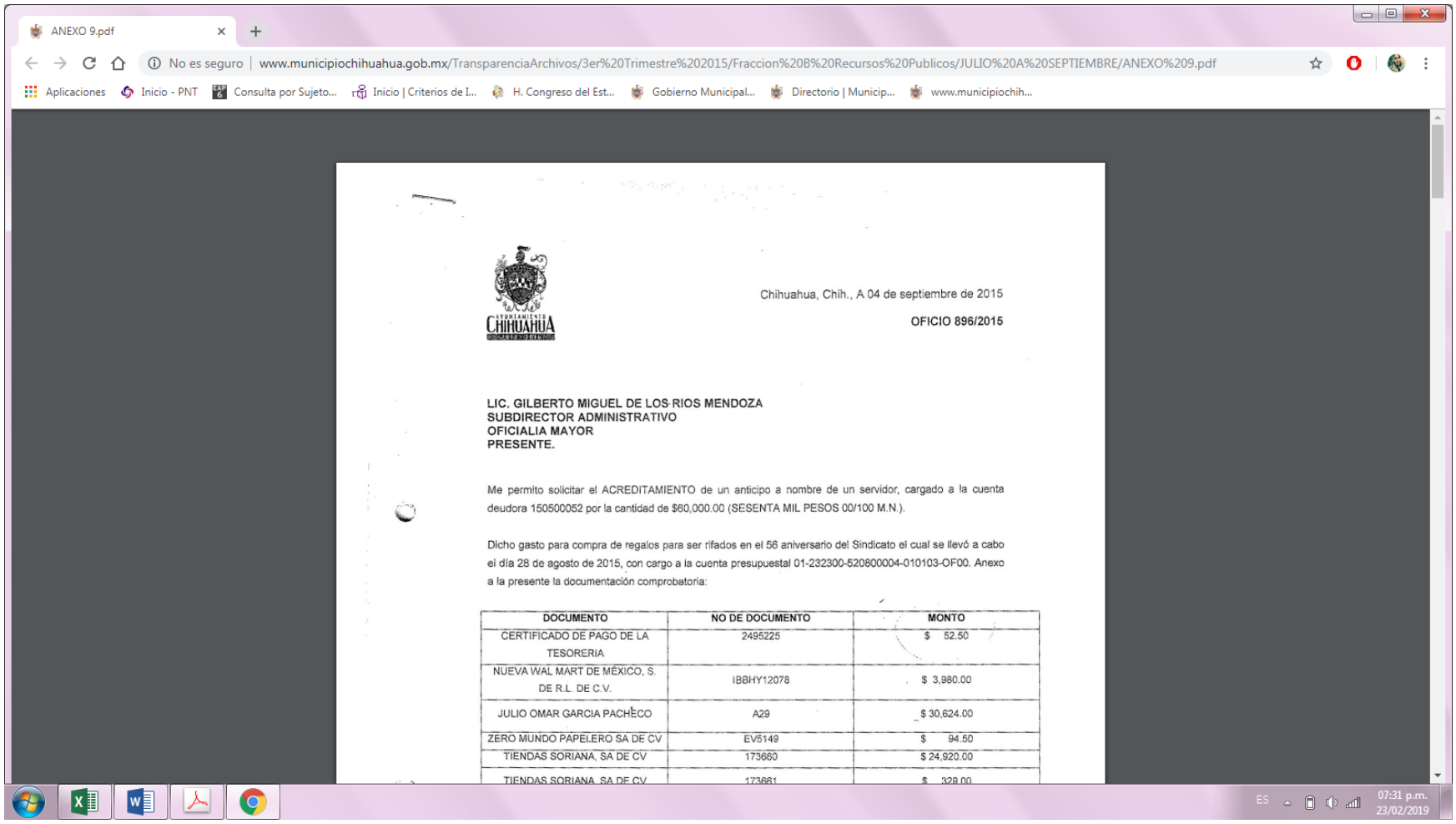

ANEXO 9.pdf

No es seguro | www.municipiochihuahua.gob.mx/TransparenciaArchivos/3er%20Trimestre%202015/Fraccion%20B%20Recursos%20Publicos/JULIO%20A%20SEPTIEMBRE/ANEXO%209.pdf

Aplicaciones | Inicio - PNT | Consulta por Sujeto... | Inicio | Criterios de I... | H. Congreso del Est... | Gobierno Municipal... | Directorio | Municip... | www.municipiochih...

Chihuahua, Chih., A 04 de septiembre de 2015

**OFICIO 896/2015**

**LIC. GILBERTO MIGUEL DE LOS RIOS MENDOZA**
**SUBDIRECTOR ADMINISTRATIVO**
**OFICIALIA MAYOR**
**PRESENTE.**

Me permito solicitar el ACREDITAMIENTO de un anticipo a nombre de un servidor, cargado a la cuenta deudora 150500052 por la cantidad de $60,000.00 (SESENTA MIL PESOS 00/100 M.N.).

Dicho gasto para compra de regalos para ser rifados en el 56 aniversario del Sindicato el cual se llevó a cabo el día 28 de agosto de 2015, con cargo a la cuenta presupuestal 01-232300-520800004-010103-OF00. Anexo a la presente la documentación comprobatoria:

| DOCUMENTO | NO DE DOCUMENTO | MONTO |
|---|---|---|
| CERTIFICADO DE PAGO DE LA TESORERIA | 2495225 | $ 52.50 |
| NUEVA WAL MART DE MEXICO, S. DE R.L. DE C.V. | IBBHY12078 | $ 3,980.00 |
| JULIO OMAR GARCIA PACHECO | A29 | $ 30,624.00 |
| ZERO MUNDO PAPELERO SA DE CV | EV5149 | $ 94.50 |
| TIENDAS SORIANA, SA DE CV | 173660 | $ 24,920.00 |
| TIENDAS SORIANA, SA DE CV | 173661 | $ 329.00 |

ES 07:31 p.m. 23/02/2019

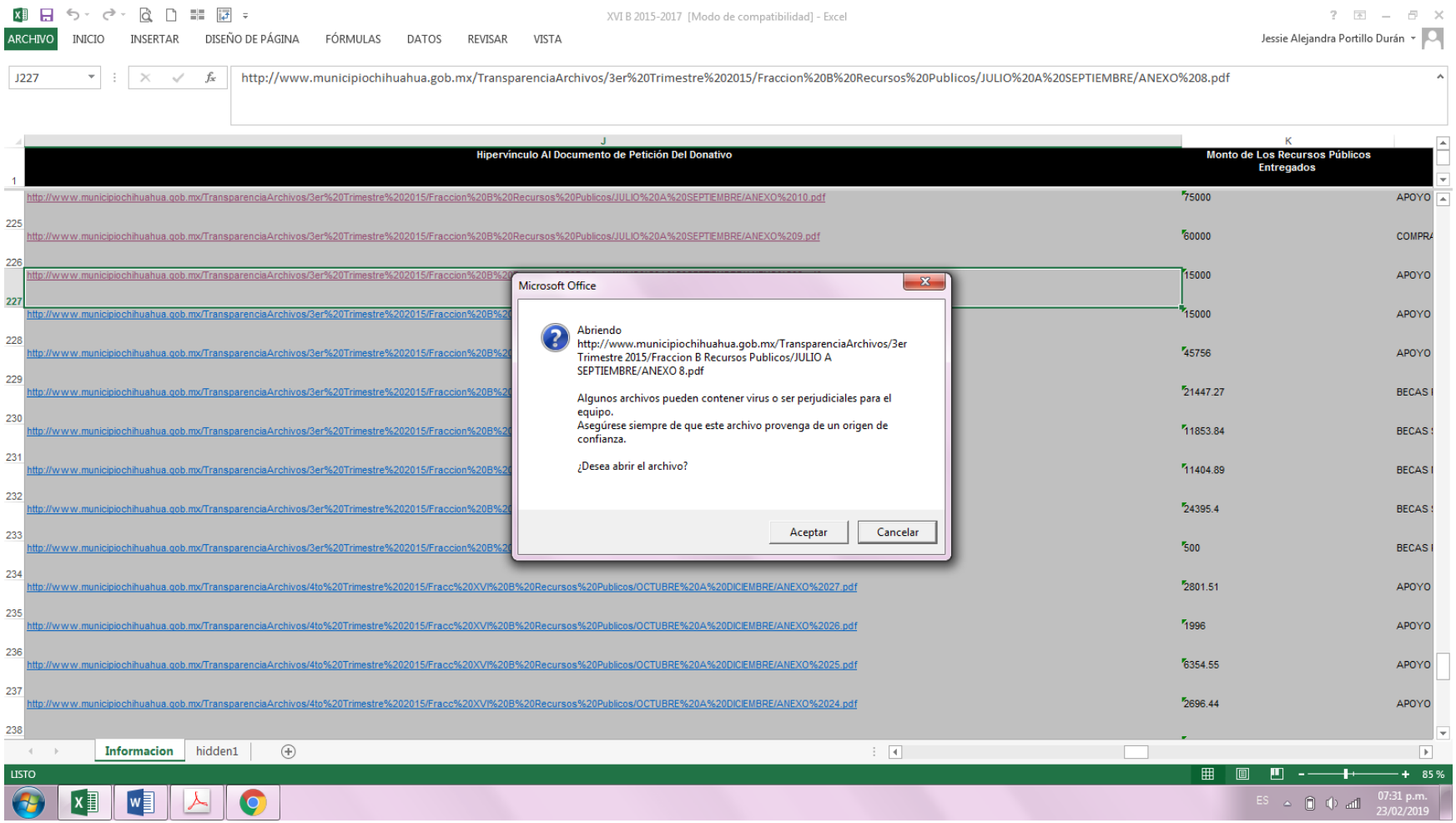
XVI B 2015-2017 [Modo de compatibilidad] - Excel
ARCHIVO INICIO INSERTAR DISEÑO DE PÁGINA FÓRMULAS DATOS REVISAR VISTA
Jessie Alejandra Portillo Durán
J227
http://www.municipiochihuahua.gob.mx/TransparenciaArchivos/3er%20Trimestre%202015/Fraccion%20B%20Recursos%20Publicos/JULIO%20A%20SEPTIEMBRE/ANEXO%208.pdf
Hipervínculo Al Documento de Petición Del Donativo
Monto de Los Recursos Públicos Entregados
Microsoft Office
Abriendo http://www.municipiochihuahua.gob.mx/TransparenciaArchivos/3er Trimestre 2015/Fraccion B Recursos Publicos/JULIO A SEPTIEMBRE/ANEXO 8.pdf
Algunos archivos pueden contener virus o ser perjudiciales para el equipo.
Asegúrese siempre de que este archivo provenga de un origen de confianza.
¿Desea abrir el archivo?
Aceptar
Cancelar
Informacion
hidden1
LISTO
85 %
07:31 p.m.
23/02/2019

ANEXO 9.pdf | ANEXO 8.pdf

No es seguro | www.municipiochihuahua.gob.mx/TransparenciaArchivos/3er%20Trimestre%202015/Fraccion%20B%20Recursos%20Publicos/JULIO%20A%20SEPTIEMBRE/ANEXO%208.pdf

Aplicaciones | Inicio - PNT | Consulta por Sujeto... | Inicio | Criterios de I... | H. Congreso del Est... | Gobierno Municipal... | Directorio | Municip... | www.municipiochih...

# *Sindicato de Trabajadores al Servicio del Municipio de Chihuahua*

ANTONIO DE DEZA Y ULLOA No. 414 CHIHUAHUA, CHIH.
TELEFONOS 414-91-76 Y 414-09-69

**CHIHUAHUA, CHIH. A 3 DE AGOSTO DEL 2015.**

**COMITE EJECUTIVO**

**Secretario General**
**MARTHA A. SILERIO OROZCO**

**Secretario de Trabajos y Conflictos**
**JOSE LUIS ACOSTA ADRIANO**

**Secretario de Interior**
**R. ALONSO HERNANDEZ JIMENEZ**

**Tesorero**
**MARTÍN E. VIZCARRA GONZALEZ**

**Organización y Propaganda**
**FRANCISCO NAVARRO ARZAVALA**

R E C I B I: DEL MUNICIPIO DE CHIHUAHUA, LA CANTIDAD DE **$ 15,000.00., (QUINCE MIL PESOS 00/100 M.N.)**, POR EL MES DE **AGOSTO** DEL 2015.

| CONCEPTO | CANTIDAD |
|---|---|
| APOYO PARA EL PERSONAL DE LA MESA DIRECTIVA | $15,000.00 |
| **TOTAL** | **$15,000.00** |

ES 07:32 p.m. 23/02/2019

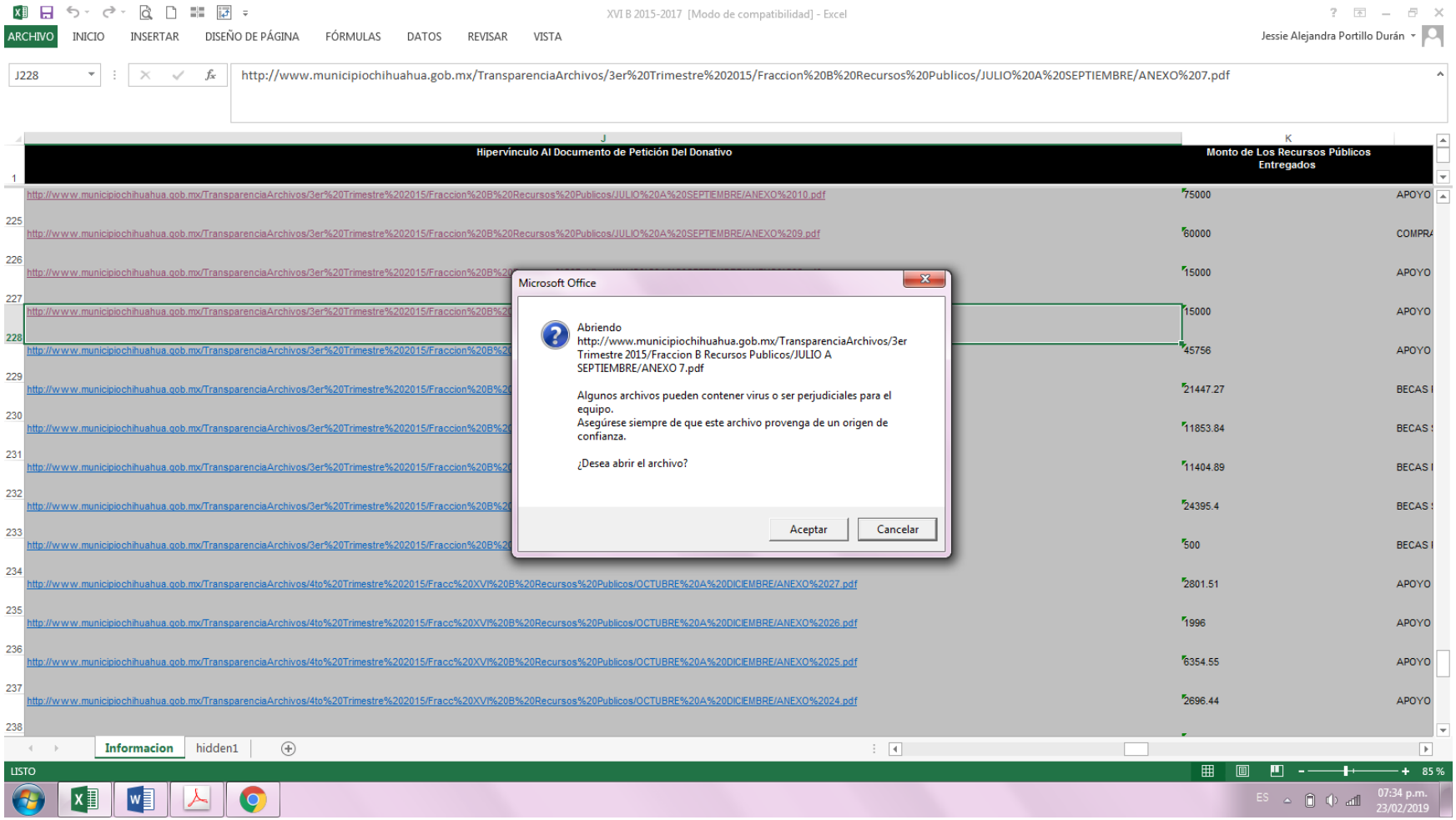
XVI B 2015-2017 [Modo de compatibilidad] - Excel
ARCHIVO INICIO INSERTAR DISEÑO DE PÁGINA FÓRMULAS DATOS REVISAR VISTA
Jessie Alejandra Portillo Durán
J228
http://www.municipiochihuahua.gob.mx/TransparenciaArchivos/3er%20Trimestre%202015/Fraccion%20B%20Recursos%20Publicos/JULIO%20A%20SEPTIEMBRE/ANEXO%207.pdf
Hipervínculo Al Documento de Petición Del Donativo
Monto de Los Recursos Públicos Entregados
http://www.municipiochihuahua.gob.mx/TransparenciaArchivos/3er%20Trimestre%202015/Fraccion%20B%20Recursos%20Publicos/JULIO%20A%20SEPTIEMBRE/ANEXO%2010.pdf 75000 APOYO
http://www.municipiochihuahua.gob.mx/TransparenciaArchivos/3er%20Trimestre%202015/Fraccion%20B%20Recursos%20Publicos/JULIO%20A%20SEPTIEMBRE/ANEXO%209.pdf 60000 COMPRA
15000 APOYO
15000 APOYO
45756 APOYO
21447.27 BECAS
11853.84 BECAS
11404.89 BECAS
24395.4 BECAS
500 BECAS
http://www.municipiochihuahua.gob.mx/TransparenciaArchivos/4to%20Trimestre%202015/Fracc%20XVI%20B%20Recursos%20Publicos/OCTUBRE%20A%20DICIEMBRE/ANEXO%2027.pdf 2801.51 APOYO
http://www.municipiochihuahua.gob.mx/TransparenciaArchivos/4to%20Trimestre%202015/Fracc%20XVI%20B%20Recursos%20Publicos/OCTUBRE%20A%20DICIEMBRE/ANEXO%2026.pdf 1996 APOYO
http://www.municipiochihuahua.gob.mx/TransparenciaArchivos/4to%20Trimestre%202015/Fracc%20XVI%20B%20Recursos%20Publicos/OCTUBRE%20A%20DICIEMBRE/ANEXO%2025.pdf 6354.55 APOYO
http://www.municipiochihuahua.gob.mx/TransparenciaArchivos/4to%20Trimestre%202015/Fracc%20XVI%20B%20Recursos%20Publicos/OCTUBRE%20A%20DICIEMBRE/ANEXO%2024.pdf 2696.44 APOYO
Microsoft Office
Abriendo
http://www.municipiochihuahua.gob.mx/TransparenciaArchivos/3er Trimestre 2015/Fraccion B Recursos Publicos/JULIO A SEPTIEMBRE/ANEXO 7.pdf
Algunos archivos pueden contener virus o ser perjudiciales para el equipo.
Asegúrese siempre de que este archivo provenga de un origen de confianza.
¿Desea abrir el archivo?
Aceptar
Cancelar
Informacion
hidden1
LISTO
85 %
07:34 p.m.
23/02/2019

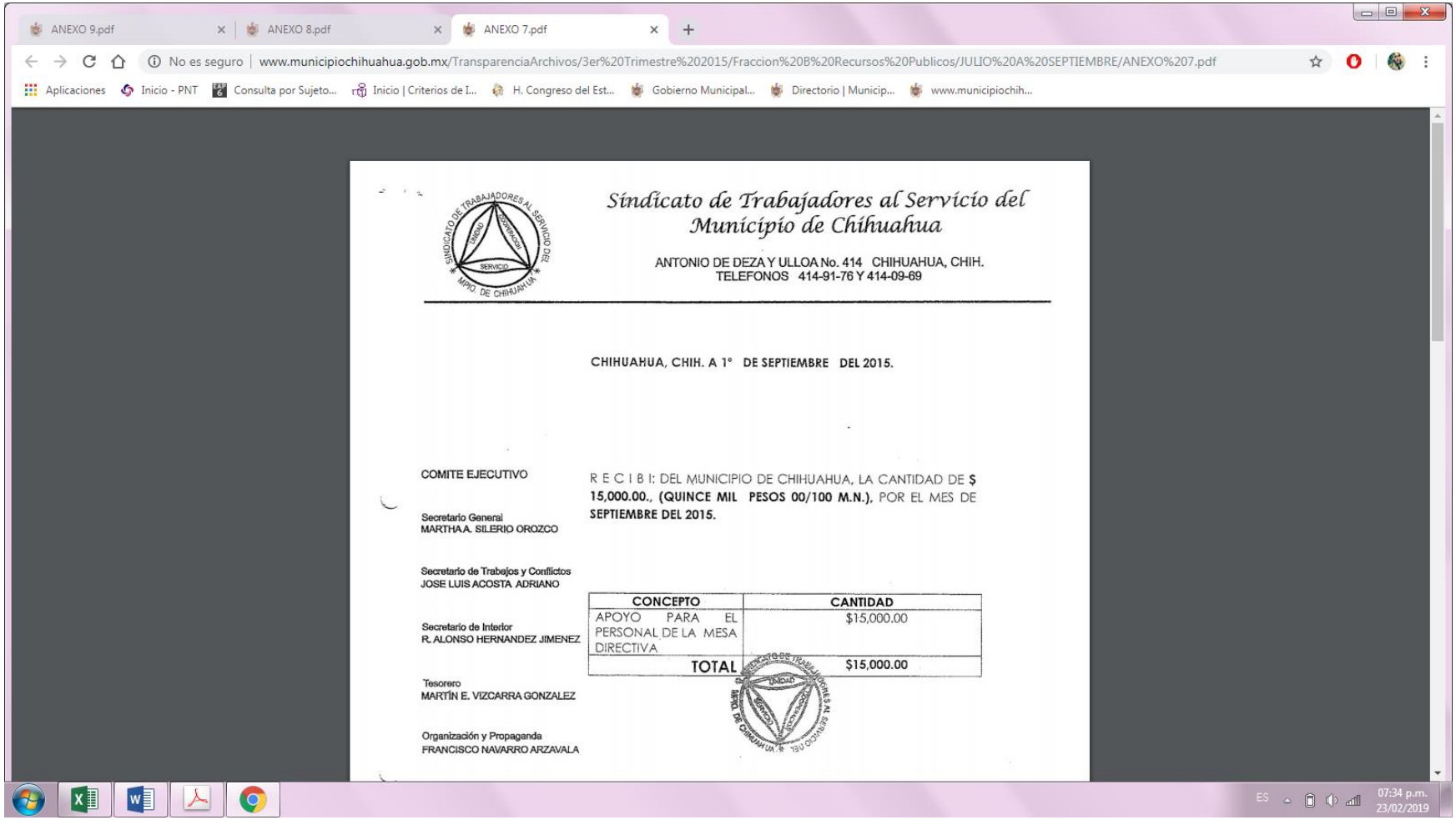
ANEXO 9.pdf
ANEXO 8.pdf
ANEXO 7.pdf
No es seguro | www.municipiochihuahua.gob.mx/TransparenciaArchivos/3er%20Trimestre%202015/Fraccion%20B%20Recursos%20Publicos/JULIO%20A%20SEPTIEMBRE/ANEXO%207.pdf
Aplicaciones
Inicio - PNT
Consulta por Sujeto...
Inicio | Criterios de I...
H. Congreso del Est...
Gobierno Municipal...
Directorio | Municip...
www.municipiochih...
Sindicato de Trabajadores al Servicio del Municipio de Chihuahua
ANTONIO DE DEZA Y ULLOA No. 414 CHIHUAHUA, CHIH.
TELEFONOS 414-91-76 Y 414-09-69
CHIHUAHUA, CHIH. A 1° DE SEPTIEMBRE DEL 2015.
COMITE EJECUTIVO
Secretario General
MARTHA A. SILERIO OROZCO
Secretario de Trabajos y Conflictos
JOSE LUIS ACOSTA ADRIANO
Secretario de Interior
R. ALONSO HERNANDEZ JIMENEZ
Tesorero
MARTÍN E. VIZCARRA GONZALEZ
Organización y Propaganda
FRANCISCO NAVARRO ARZAVALA
R E C I B I: DEL MUNICIPIO DE CHIHUAHUA, LA CANTIDAD DE $ 15,000.00., (QUINCE MIL PESOS 00/100 M.N.), POR EL MES DE SEPTIEMBRE DEL 2015.
CONCEPTO
CANTIDAD
APOYO PARA EL PERSONAL DE LA MESA DIRECTIVA
$15,000.00
TOTAL
$15,000.00
07:34 p.m.
23/02/2019

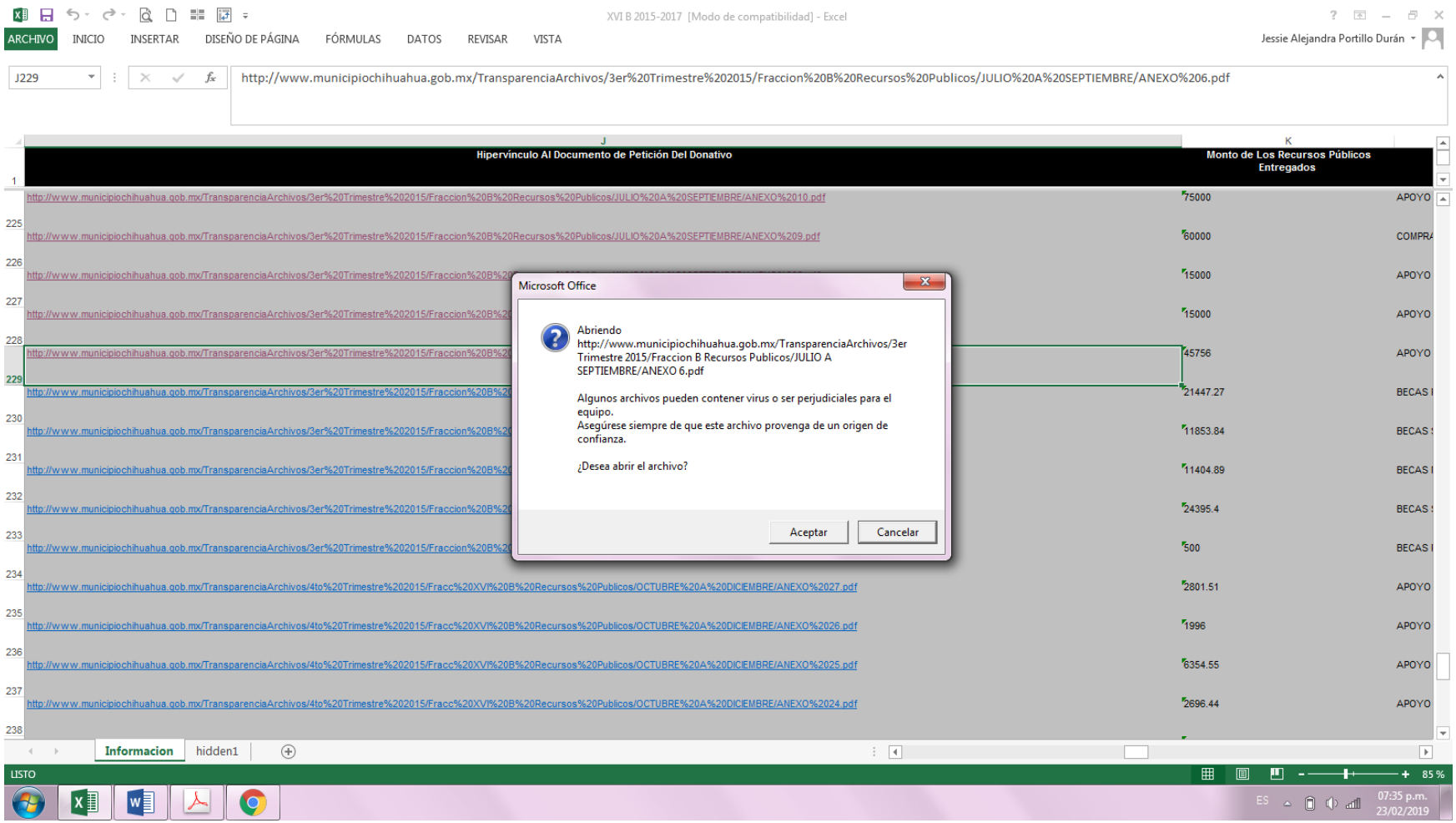
XVI B 2015-2017 [Modo de compatibilidad] - Excel
ARCHIVO INICIO INSERTAR DISEÑO DE PÁGINA FÓRMULAS DATOS REVISAR VISTA
Jessie Alejandra Portillo Durán
J229
http://www.municipiochihuahua.gob.mx/TransparenciaArchivos/3er%20Trimestre%202015/Fraccion%20B%20Recursos%20Publicos/JULIO%20A%20SEPTIEMBRE/ANEXO%206.pdf
Hipervínculo Al Documento de Petición Del Donativo
Monto de Los Recursos Públicos Entregados
http://www.municipiochihuahua.gob.mx/TransparenciaArchivos/3er%20Trimestre%202015/Fraccion%20B%20Recursos%20Publicos/JULIO%20A%20SEPTIEMBRE/ANEXO%2010.pdf 75000 APOYO
http://www.municipiochihuahua.gob.mx/TransparenciaArchivos/3er%20Trimestre%202015/Fraccion%20B%20Recursos%20Publicos/JULIO%20A%20SEPTIEMBRE/ANEXO%209.pdf 60000 COMPRA
15000 APOYO
15000 APOYO
45756 APOYO
21447.27 BECAS
11853.84 BECAS
11404.89 BECAS
24395.4 BECAS
500 BECAS
http://www.municipiochihuahua.gob.mx/TransparenciaArchivos/4to%20Trimestre%202015/Fracc%20XVI%20B%20Recursos%20Publicos/OCTUBRE%20A%20DICIEMBRE/ANEXO%2027.pdf 2801.51 APOYO
http://www.municipiochihuahua.gob.mx/TransparenciaArchivos/4to%20Trimestre%202015/Fracc%20XVI%20B%20Recursos%20Publicos/OCTUBRE%20A%20DICIEMBRE/ANEXO%2026.pdf 1996 APOYO
http://www.municipiochihuahua.gob.mx/TransparenciaArchivos/4to%20Trimestre%202015/Fracc%20XVI%20B%20Recursos%20Publicos/OCTUBRE%20A%20DICIEMBRE/ANEXO%2025.pdf 6354.55 APOYO
http://www.municipiochihuahua.gob.mx/TransparenciaArchivos/4to%20Trimestre%202015/Fracc%20XVI%20B%20Recursos%20Publicos/OCTUBRE%20A%20DICIEMBRE/ANEXO%2024.pdf 2696.44 APOYO
Microsoft Office
Abriendo
http://www.municipiochihuahua.gob.mx/TransparenciaArchivos/3er Trimestre 2015/Fraccion B Recursos Publicos/JULIO A SEPTIEMBRE/ANEXO 6.pdf
Algunos archivos pueden contener virus o ser perjudiciales para el equipo.
Asegúrese siempre de que este archivo provenga de un origen de confianza.
¿Desea abrir el archivo?
Aceptar
Cancelar
Informacion
hidden1
LISTO
85 %
07:35 p.m.
23/02/2019

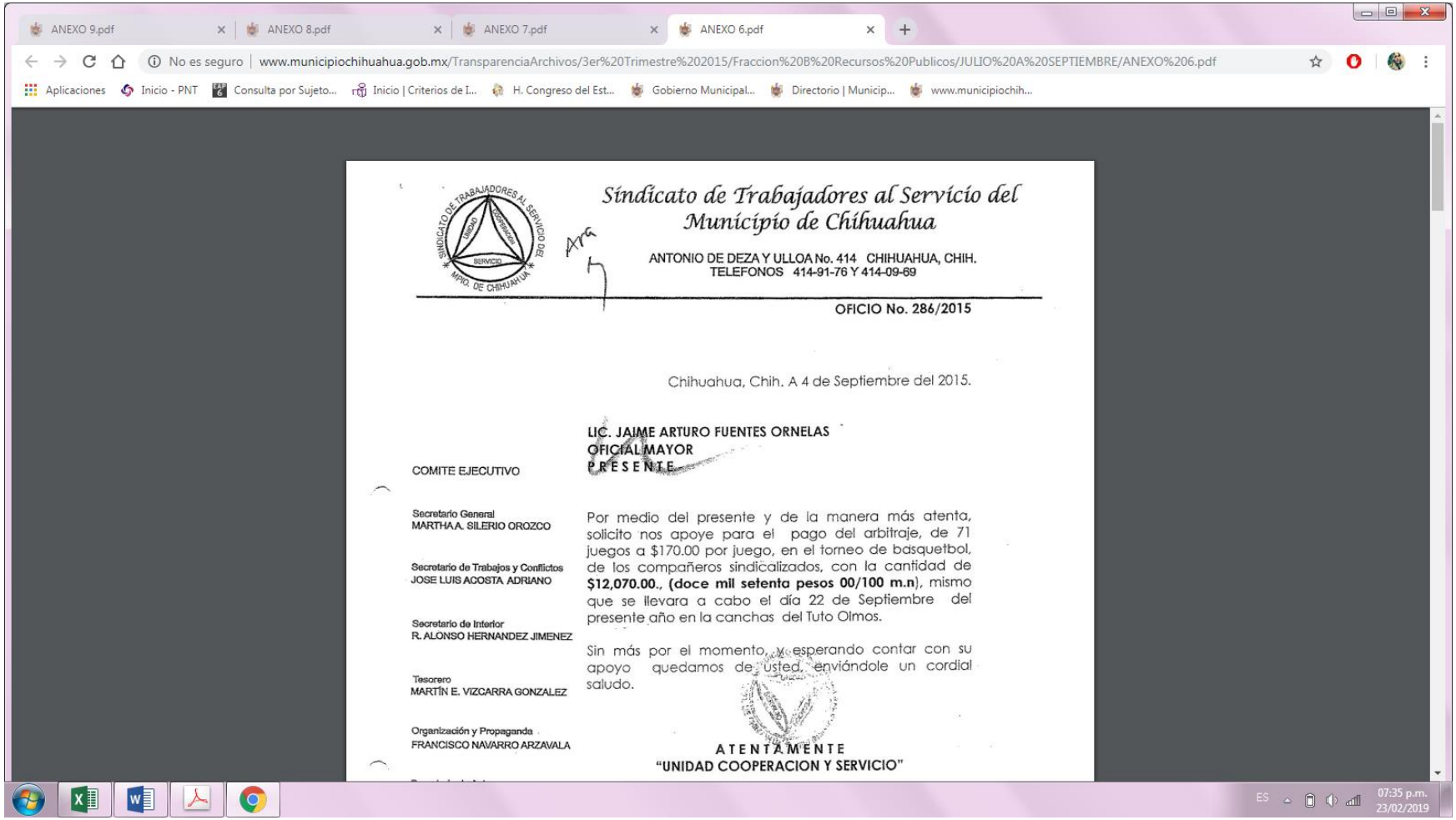

ANEXO 9.pdf | ANEXO 8.pdf | ANEXO 7.pdf | ANEXO 6.pdf

No es seguro | www.municipiochihuahua.gob.mx/TransparenciaArchivos/3er%20Trimestre%202015/Fraccion%20B%20Recursos%20Publicos/JULIO%20A%20SEPTIEMBRE/ANEXO%206.pdf

Aplicaciones | Inicio - PNT | Consulta por Sujeto... | Inicio | Criterios de I... | H. Congreso del Est... | Gobierno Municipal... | Directorio | Municip... | www.municipiochih...

*Sindicato de Trabajadores al Servicio del Municipio de Chihuahua*

ANTONIO DE DEZA Y ULLOA No. 414 CHIHUAHUA, CHIH.
TELEFONOS 414-91-76 Y 414-09-69

**OFICIO No. 286/2015**

Chihuahua, Chih. A 4 de Septiembre del 2015.

**LIC. JAIME ARTURO FUENTES ORNELAS**
**OFICIAL MAYOR**
**P R E S E N T E.**

COMITE EJECUTIVO

Secretario General
MARTHA A. SILERIO OROZCO

Secretario de Trabajos y Conflictos
JOSE LUIS ACOSTA ADRIANO

Secretario de Interior
R. ALONSO HERNANDEZ JIMENEZ

Tesorero
MARTÍN E. VIZCARRA GONZALEZ

Organización y Propaganda
FRANCISCO NAVARRO ARZAVALA

Por medio del presente y de la manera más atenta, solicito nos apoye para el pago del arbitraje, de 71 juegos a $170.00 por juego, en el torneo de basquetbol, de los compañeros sindicalizados, con la cantidad de **$12,070.00., (doce mil setenta pesos 00/100 m.n**), mismo que se llevara a cabo el día 22 de Septiembre del presente año en la canchas del Tuto Olmos.

Sin más por el momento, y esperando contar con su apoyo quedamos de usted, enviándole un cordial saludo.

**A T E N T A M E N T E**
**"UNIDAD COOPERACION Y SERVICIO"**

ES 07:35 p.m. 23/02/2019

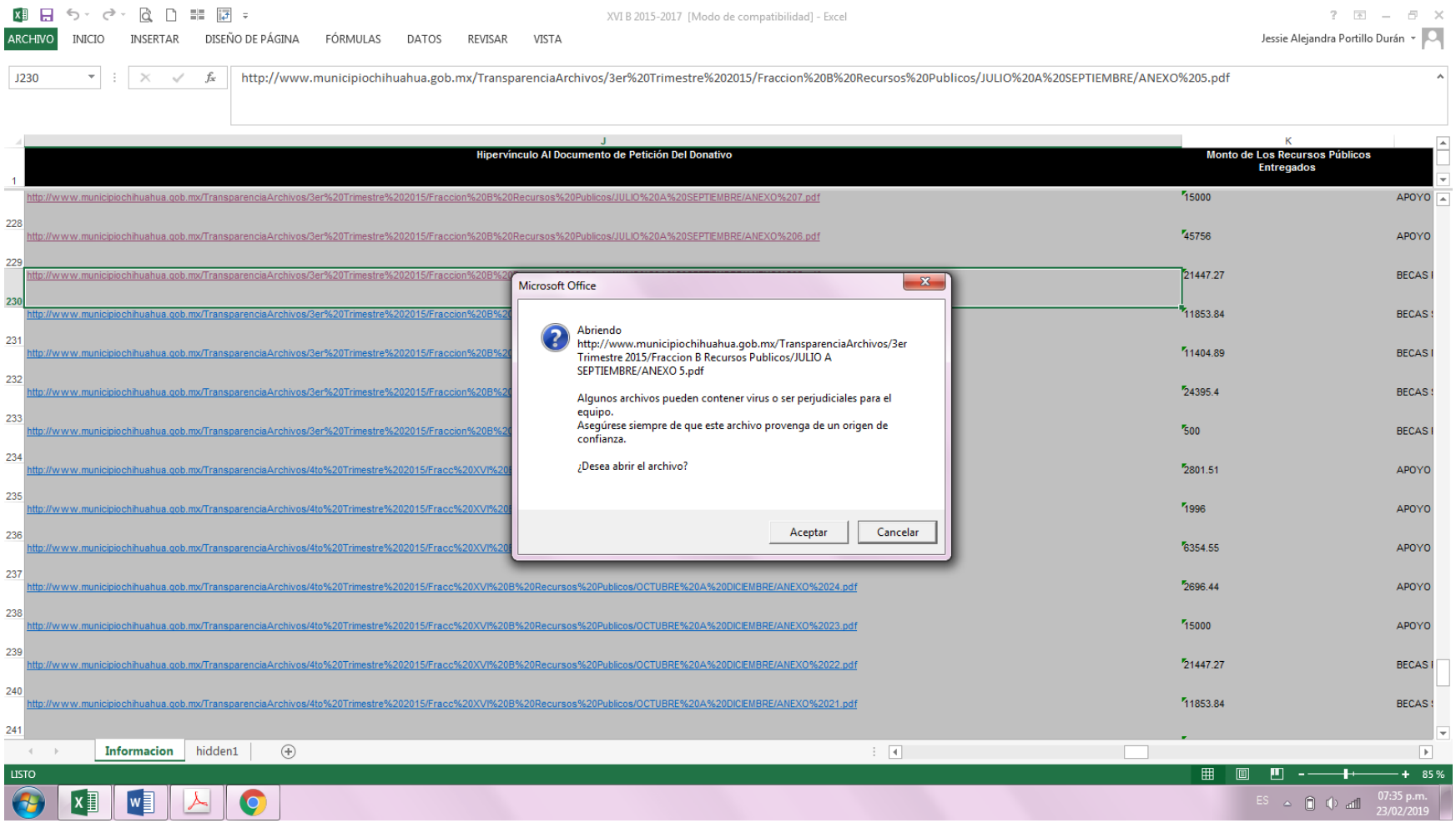
XVI B 2015-2017 [Modo de compatibilidad] - Excel
ARCHIVO INICIO INSERTAR DISEÑO DE PÁGINA FÓRMULAS DATOS REVISAR VISTA
Jessie Alejandra Portillo Durán
J230
http://www.municipiochihuahua.gob.mx/TransparenciaArchivos/3er%20Trimestre%202015/Fraccion%20B%20Recursos%20Publicos/JULIO%20A%20SEPTIEMBRE/ANEXO%205.pdf
Hipervínculo Al Documento de Petición Del Donativo
Monto de Los Recursos Públicos Entregados
Microsoft Office
Abriendo http://www.municipiochihuahua.gob.mx/TransparenciaArchivos/3er Trimestre 2015/Fraccion B Recursos Publicos/JULIO A SEPTIEMBRE/ANEXO 5.pdf
Algunos archivos pueden contener virus o ser perjudiciales para el equipo.
Asegúrese siempre de que este archivo provenga de un origen de confianza.
¿Desea abrir el archivo?
Aceptar
Cancelar
Informacion
hidden1
LISTO
85 %
07:35 p.m.
23/02/2019

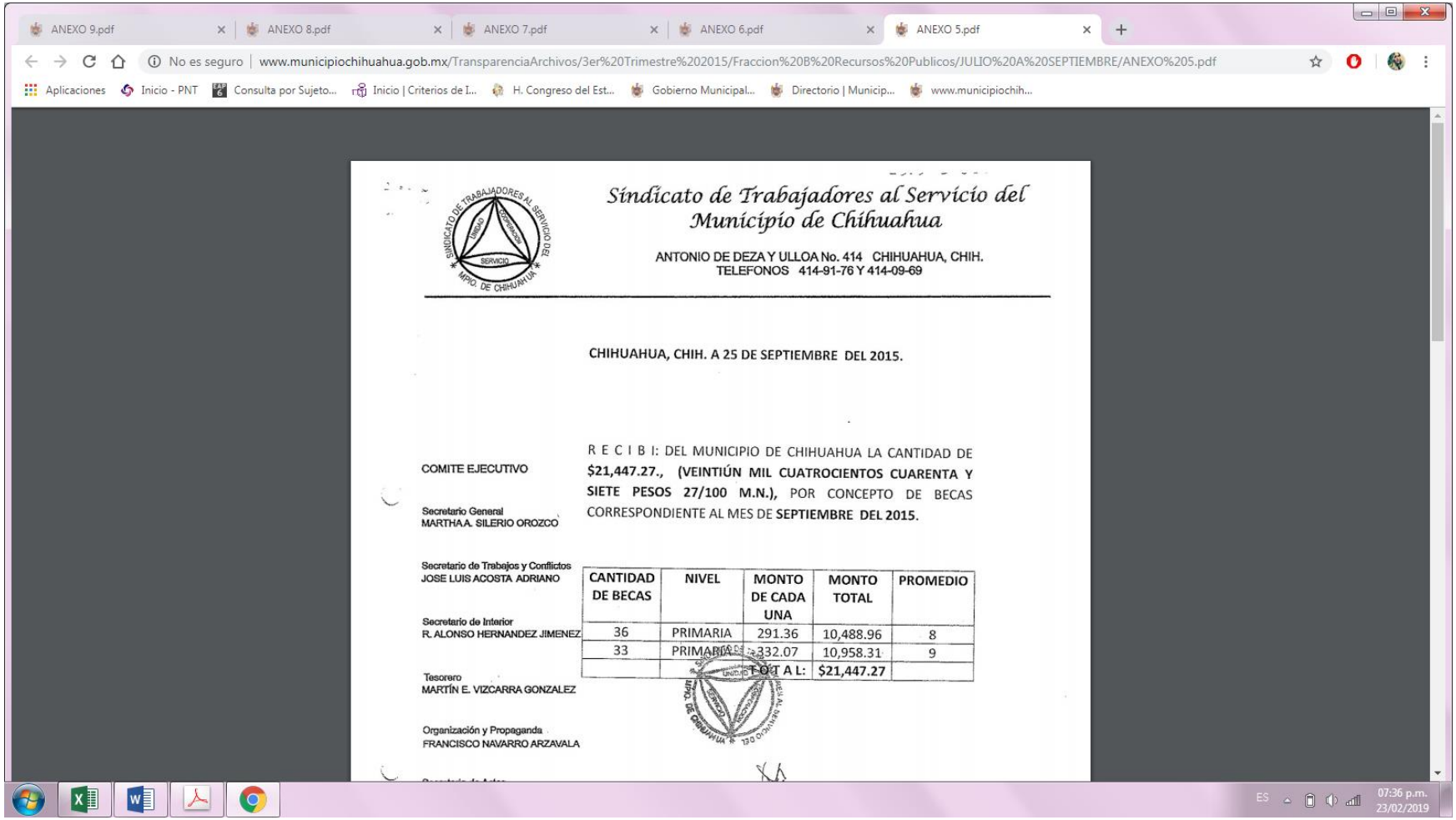


*Sindicato de Trabajadores al Servicio del Municipio de Chihuahua*

ANTONIO DE DEZA Y ULLOA No. 414 CHIHUAHUA, CHIH.
TELEFONOS 414-91-76 Y 414-09-69

**CHIHUAHUA, CHIH. A 25 DE SEPTIEMBRE DEL 2015.**

COMITE EJECUTIVO

Secretario General
MARTHA A. SILERIO OROZCO

Secretario de Trabajos y Conflictos
JOSE LUIS ACOSTA ADRIANO

Secretario de Interior
R. ALONSO HERNANDEZ JIMENEZ

Tesorero
MARTÍN E. VIZCARRA GONZALEZ

Organización y Propaganda
FRANCISCO NAVARRO ARZAVALA

R E C I B I: DEL MUNICIPIO DE CHIHUAHUA LA CANTIDAD DE **$21,447.27., (VEINTIÚN MIL CUATROCIENTOS CUARENTA Y SIETE PESOS 27/100 M.N.),** POR CONCEPTO DE BECAS CORRESPONDIENTE AL MES DE **SEPTIEMBRE DEL 2015.**

| CANTIDAD DE BECAS | NIVEL | MONTO DE CADA UNA | MONTO TOTAL | PROMEDIO |
|---|---|---|---|---|
| 36 | PRIMARIA | 291.36 | 10,488.96 | 8 |
| 33 | PRIMARIA | 332.07 | 10,958.31 | 9 |
| | TOTAL: | | $21,447.27 | |

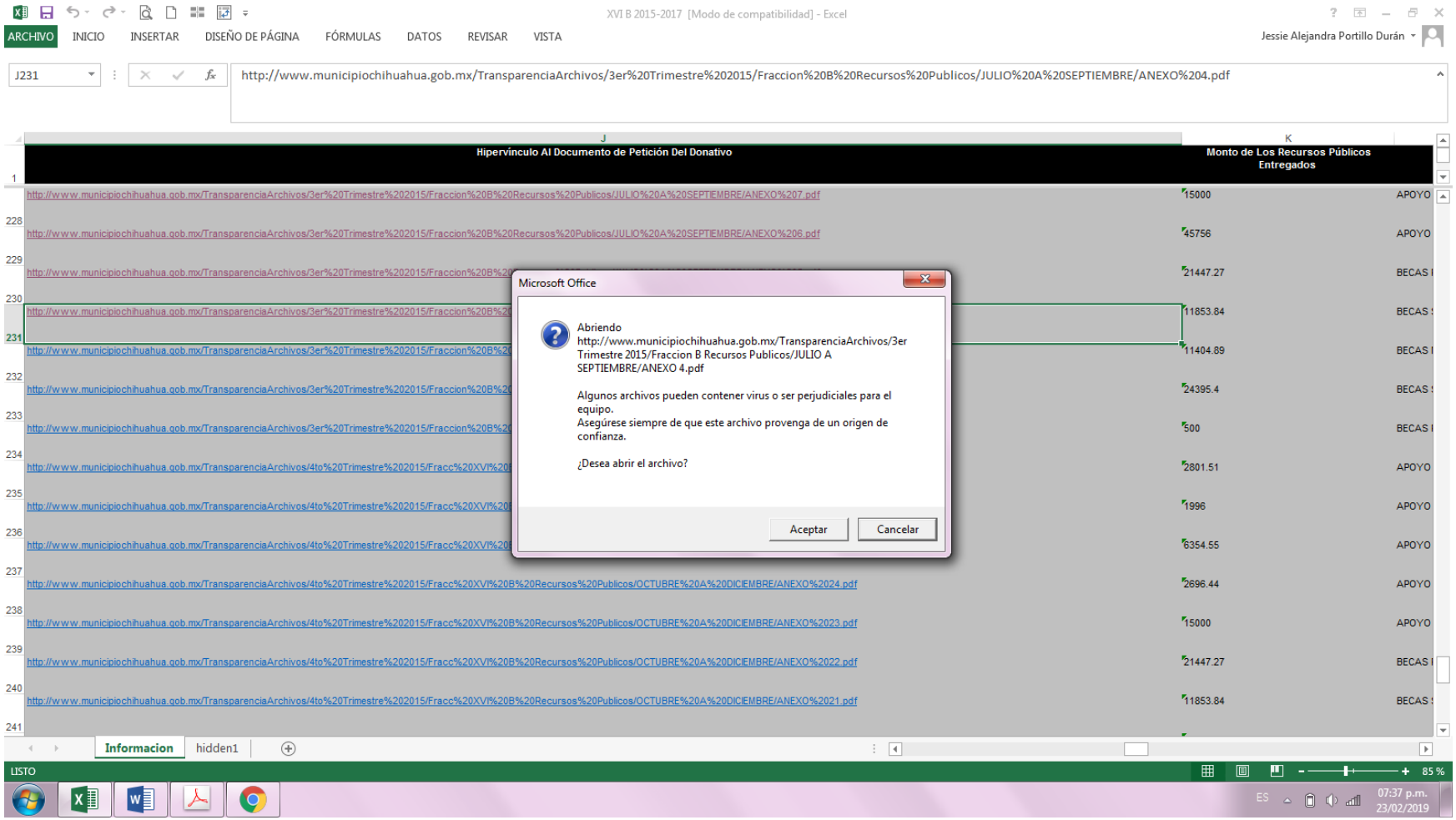
XVI B 2015-2017 [Modo de compatibilidad] - Excel
ARCHIVO INICIO INSERTAR DISEÑO DE PÁGINA FÓRMULAS DATOS REVISAR VISTA
Jessie Alejandra Portillo Durán
J231
http://www.municipiochihuahua.gob.mx/TransparenciaArchivos/3er%20Trimestre%202015/Fraccion%20B%20Recursos%20Publicos/JULIO%20A%20SEPTIEMBRE/ANEXO%204.pdf
Hipervínculo Al Documento de Petición Del Donativo
Monto de Los Recursos Públicos Entregados
Microsoft Office
Abriendo http://www.municipiochihuahua.gob.mx/TransparenciaArchivos/3er Trimestre 2015/Fraccion B Recursos Publicos/JULIO A SEPTIEMBRE/ANEXO 4.pdf
Algunos archivos pueden contener virus o ser perjudiciales para el equipo.
Asegúrese siempre de que este archivo provenga de un origen de confianza.
¿Desea abrir el archivo?
Aceptar
Cancelar
Informacion
hidden1
LISTO
85 %
07:37 p.m.
23/02/2019

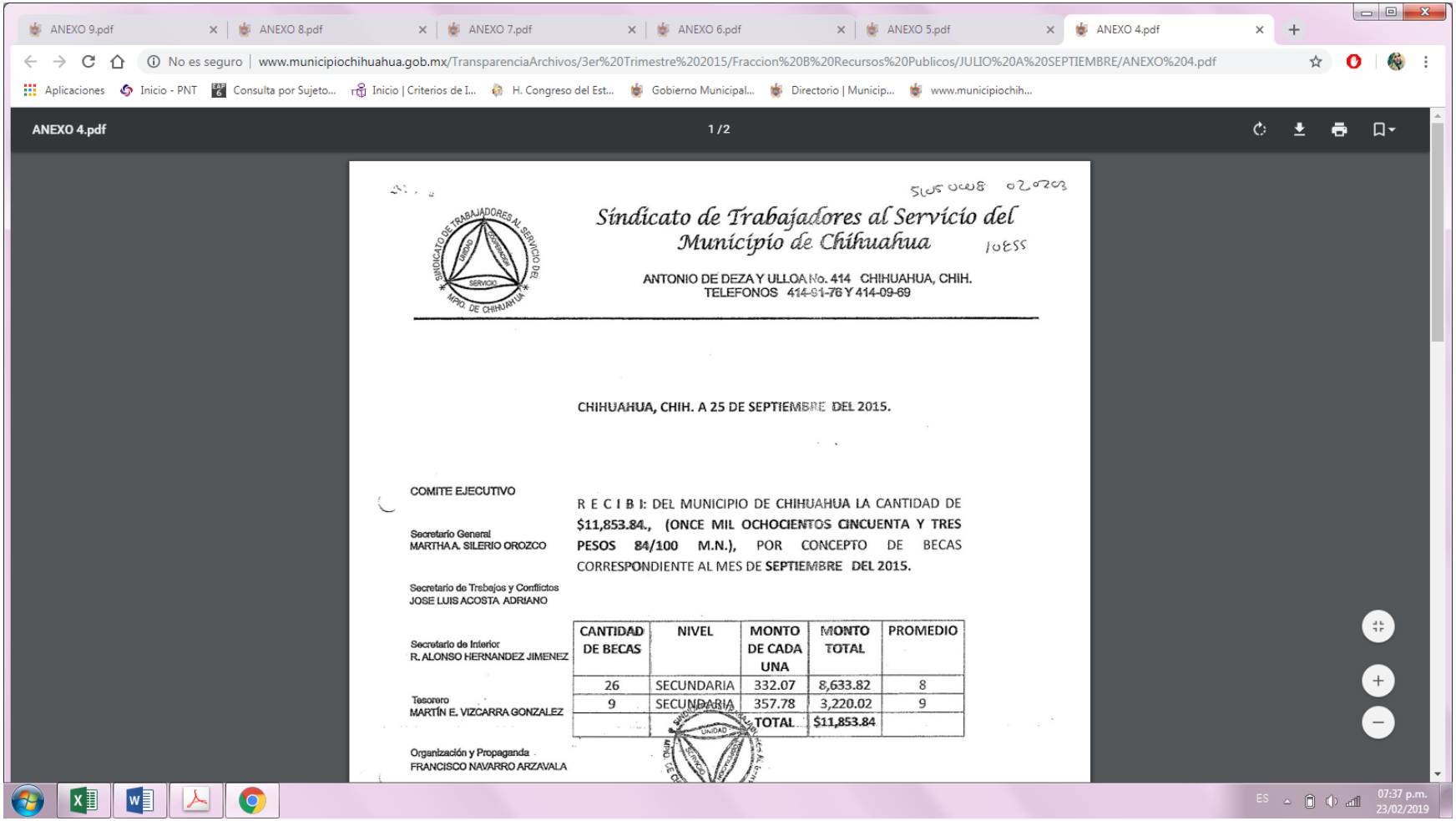


5105 0008 02.0203

*Síndicato de Trabajadores al Servicio del Municipio de Chihuahua*

10855

ANTONIO DE DEZA Y ULLOA No. 414 CHIHUAHUA, CHIH.
TELEFONOS 414-91-76 Y 414-09-69

**CHIHUAHUA, CHIH. A 25 DE SEPTIEMBRE DEL 2015.**

COMITE EJECUTIVO

Secretario General
MARTHA A. SILERIO OROZCO

Secretario de Trabajos y Conflictos
JOSE LUIS ACOSTA ADRIANO

Secretario de Interior
R. ALONSO HERNANDEZ JIMENEZ

Tesorero
MARTÍN E. VIZCARRA GONZALEZ

Organización y Propaganda
FRANCISCO NAVARRO ARZAVALA

R E C I B I: DEL MUNICIPIO DE CHIHUAHUA LA CANTIDAD DE **$11,853.84., (ONCE MIL OCHOCIENTOS CINCUENTA Y TRES PESOS 84/100 M.N.),** POR CONCEPTO DE BECAS CORRESPONDIENTE AL MES DE **SEPTIEMBRE DEL 2015.**

| CANTIDAD DE BECAS | NIVEL | MONTO DE CADA UNA | MONTO TOTAL | PROMEDIO |
|---|---|---|---|---|
| 26 | SECUNDARIA | 332.07 | 8,633.82 | 8 |
| 9 | SECUNDARIA | 357.78 | 3,220.02 | 9 |
| | | **TOTAL** | **$11,853.84** | |

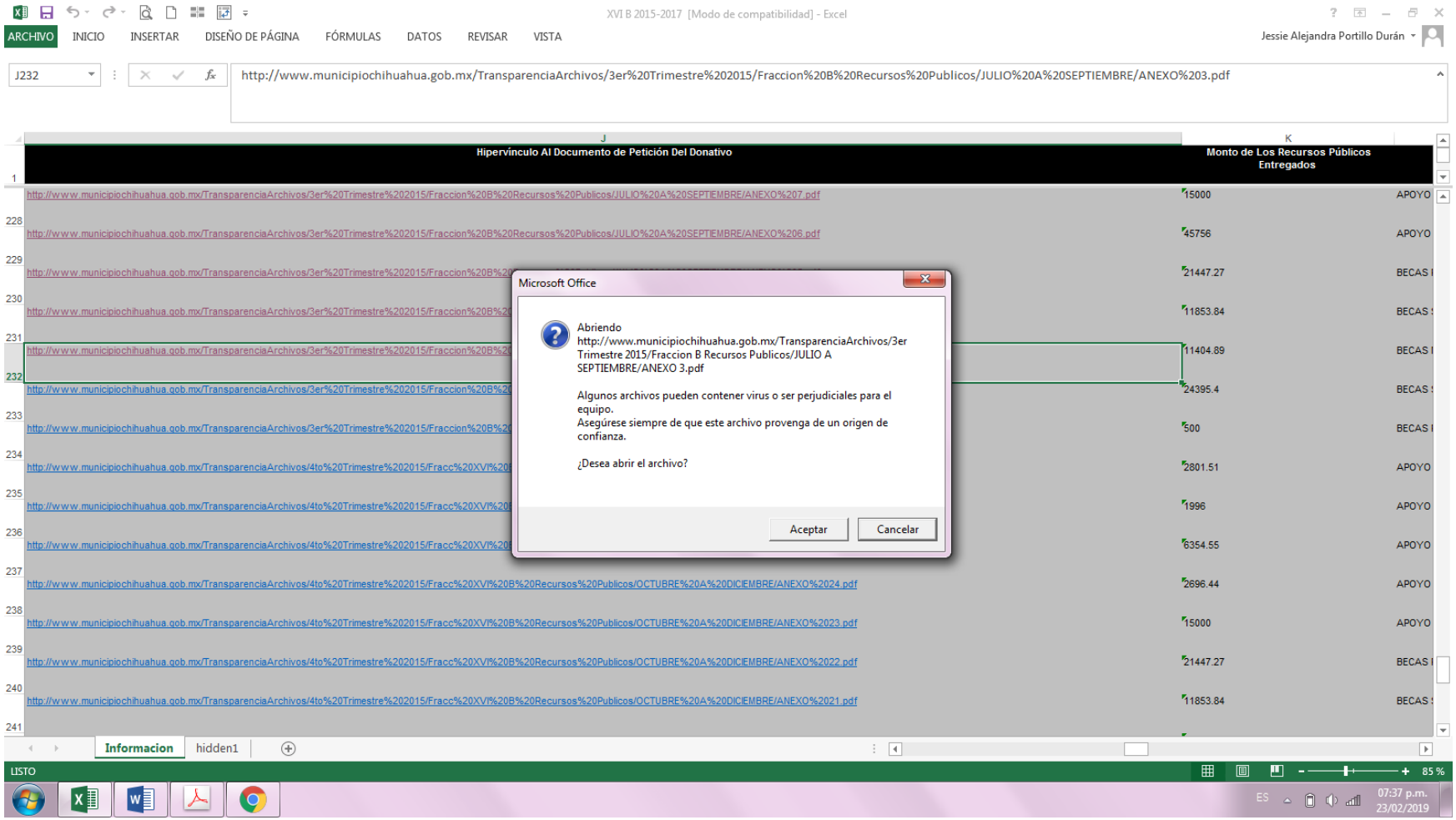
XVI B 2015-2017 [Modo de compatibilidad] - Excel
ARCHIVO INICIO INSERTAR DISEÑO DE PÁGINA FÓRMULAS DATOS REVISAR VISTA
Jessie Alejandra Portillo Durán
J232
http://www.municipiochihuahua.gob.mx/TransparenciaArchivos/3er%20Trimestre%202015/Fraccion%20B%20Recursos%20Publicos/JULIO%20A%20SEPTIEMBRE/ANEXO%203.pdf
Hipervínculo Al Documento de Petición Del Donativo
Monto de Los Recursos Públicos Entregados
Microsoft Office
Abriendo
http://www.municipiochihuahua.gob.mx/TransparenciaArchivos/3er Trimestre 2015/Fraccion B Recursos Publicos/JULIO A SEPTIEMBRE/ANEXO 3.pdf
Algunos archivos pueden contener virus o ser perjudiciales para el equipo.
Asegúrese siempre de que este archivo provenga de un origen de confianza.
¿Desea abrir el archivo?
Aceptar
Cancelar
Informacion
hidden1
LISTO
85 %
07:37 p.m.
23/02/2019

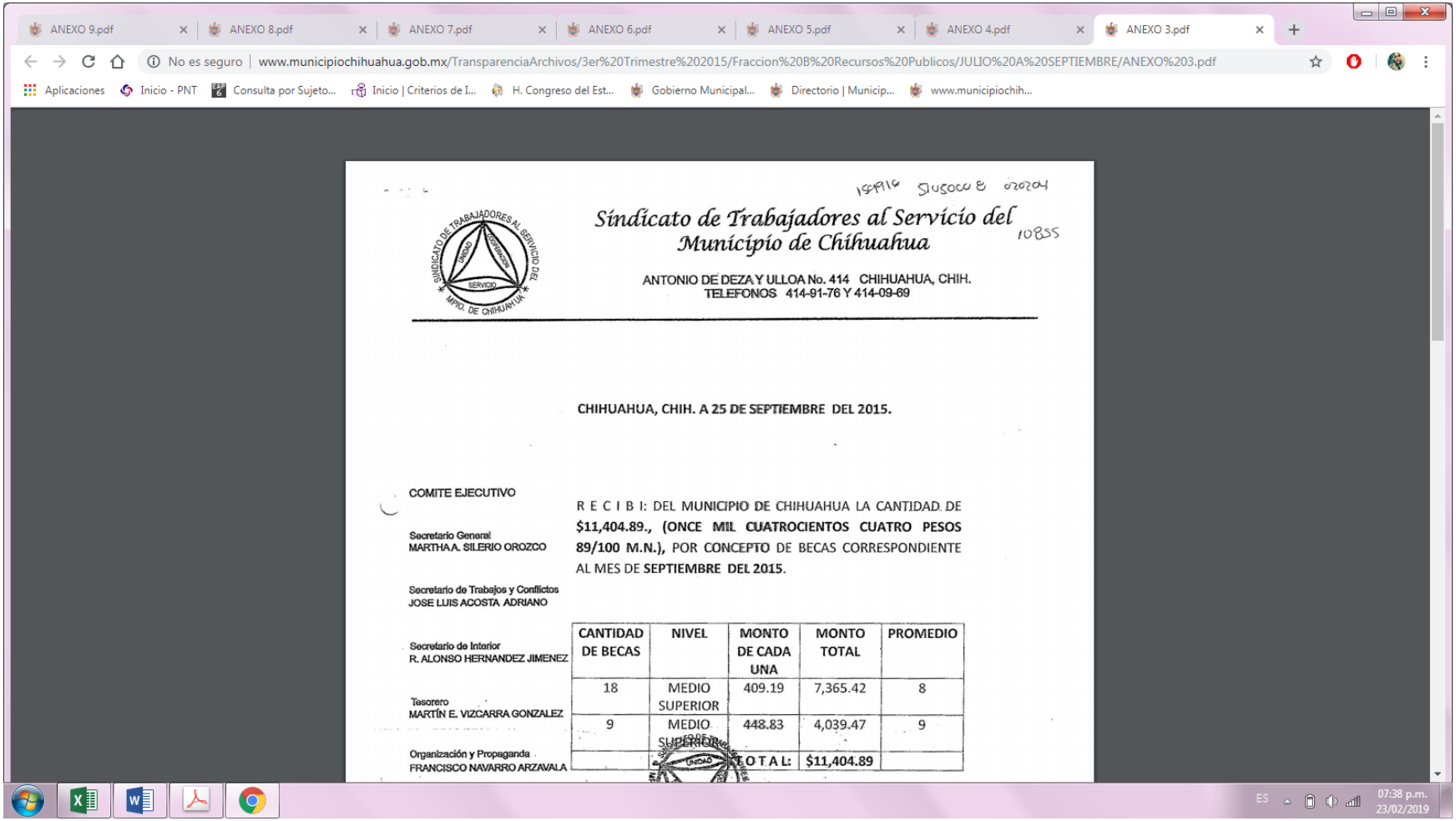

ANEXO 9.pdf | ANEXO 8.pdf | ANEXO 7.pdf | ANEXO 6.pdf | ANEXO 5.pdf | ANEXO 4.pdf | ANEXO 3.pdf

No es seguro | www.municipiochihuahua.gob.mx/TransparenciaArchivos/3er%20Trimestre%202015/Fraccion%20B%20Recursos%20Publicos/JULIO%20A%20SEPTIEMBRE/ANEXO%203.pdf

Aplicaciones | Inicio - PNT | Consulta por Sujeto... | Inicio | Criterios de I... | H. Congreso del Est... | Gobierno Municipal... | Directorio | Municip... | www.municipiochih...

1ª Pag 10 Suscos B 020204

10855

*Sindicato de Trabajadores al Servicio del Municipio de Chihuahua*

ANTONIO DE DEZA Y ULLOA No. 414 CHIHUAHUA, CHIH.
TELEFONOS 414-91-76 Y 414-09-69

**CHIHUAHUA, CHIH. A 25 DE SEPTIEMBRE DEL 2015.**

COMITE EJECUTIVO

Secretario General
MARTHA A. SILERIO OROZCO

Secretario de Trabajos y Conflictos
JOSE LUIS ACOSTA ADRIANO

Secretario de Interior
R. ALONSO HERNANDEZ JIMENEZ

Tesorero
MARTÍN E. VIZCARRA GONZALEZ

Organización y Propaganda
FRANCISCO NAVARRO ARZAVALA

R E C I B I: DEL MUNICIPIO DE CHIHUAHUA LA CANTIDAD DE **$11,404.89., (ONCE MIL CUATROCIENTOS CUATRO PESOS 89/100 M.N.),** POR CONCEPTO DE BECAS CORRESPONDIENTE AL MES DE **SEPTIEMBRE DEL 2015.**

| CANTIDAD DE BECAS | NIVEL | MONTO DE CADA UNA | MONTO TOTAL | PROMEDIO |
|---|---|---|---|---|
| 18 | MEDIO SUPERIOR | 409.19 | 7,365.42 | 8 |
| 9 | MEDIO SUPERIOR | 448.83 | 4,039.47 | 9 |
| | | T O T A L: | $11,404.89 | |

SINDICATO DE TRABAJADORES AL SERVICIO DEL MPIO. DE CHIHUAHUA UNIDAD

ES 07:38 p.m. 23/02/2019

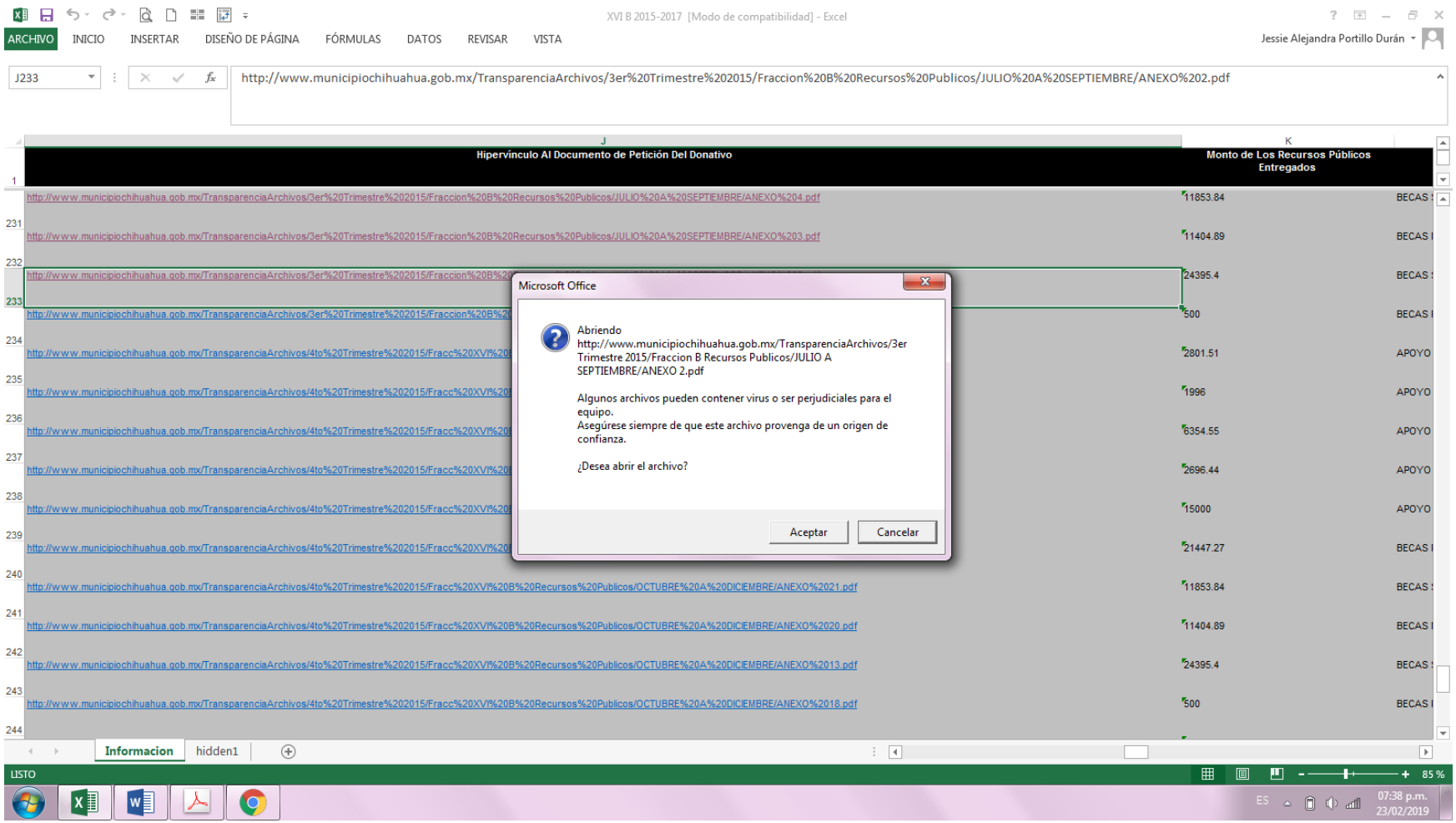
XVI B 2015-2017 [Modo de compatibilidad] - Excel
ARCHIVO INICIO INSERTAR DISEÑO DE PÁGINA FÓRMULAS DATOS REVISAR VISTA
Jessie Alejandra Portillo Durán
J233
http://www.municipiochihuahua.gob.mx/TransparenciaArchivos/3er%20Trimestre%202015/Fraccion%20B%20Recursos%20Publicos/JULIO%20A%20SEPTIEMBRE/ANEXO%202.pdf
Hipervínculo Al Documento de Petición Del Donativo
Monto de Los Recursos Públicos Entregados
http://www.municipiochihuahua.gob.mx/TransparenciaArchivos/3er%20Trimestre%202015/Fraccion%20B%20Recursos%20Publicos/JULIO%20A%20SEPTIEMBRE/ANEXO%204.pdf 11853.84 BECAS
http://www.municipiochihuahua.gob.mx/TransparenciaArchivos/3er%20Trimestre%202015/Fraccion%20B%20Recursos%20Publicos/JULIO%20A%20SEPTIEMBRE/ANEXO%203.pdf 11404.89 BECAS
24395.4 BECAS
500 BECAS
http://www.municipiochihuahua.gob.mx/TransparenciaArchivos/4to%20Trimestre%202015/Fracc%20XVI%20B%20Recursos%20Publicos/OCTUBRE%20A%20DICIEMBRE/ANEXO%2021.pdf 11853.84 BECAS
http://www.municipiochihuahua.gob.mx/TransparenciaArchivos/4to%20Trimestre%202015/Fracc%20XVI%20B%20Recursos%20Publicos/OCTUBRE%20A%20DICIEMBRE/ANEXO%2020.pdf 11404.89 BECAS
http://www.municipiochihuahua.gob.mx/TransparenciaArchivos/4to%20Trimestre%202015/Fracc%20XVI%20B%20Recursos%20Publicos/OCTUBRE%20A%20DICIEMBRE/ANEXO%2013.pdf 24395.4 BECAS
http://www.municipiochihuahua.gob.mx/TransparenciaArchivos/4to%20Trimestre%202015/Fracc%20XVI%20B%20Recursos%20Publicos/OCTUBRE%20A%20DICIEMBRE/ANEXO%2018.pdf 500 BECAS
Microsoft Office
Abriendo
http://www.municipiochihuahua.gob.mx/TransparenciaArchivos/3er Trimestre 2015/Fraccion B Recursos Publicos/JULIO A SEPTIEMBRE/ANEXO 2.pdf
Algunos archivos pueden contener virus o ser perjudiciales para el equipo.
Asegúrese siempre de que este archivo provenga de un origen de confianza.
¿Desea abrir el archivo?
Aceptar
Cancelar
Informacion
hidden1
LISTO
85 %
07:38 p.m.
23/02/2019

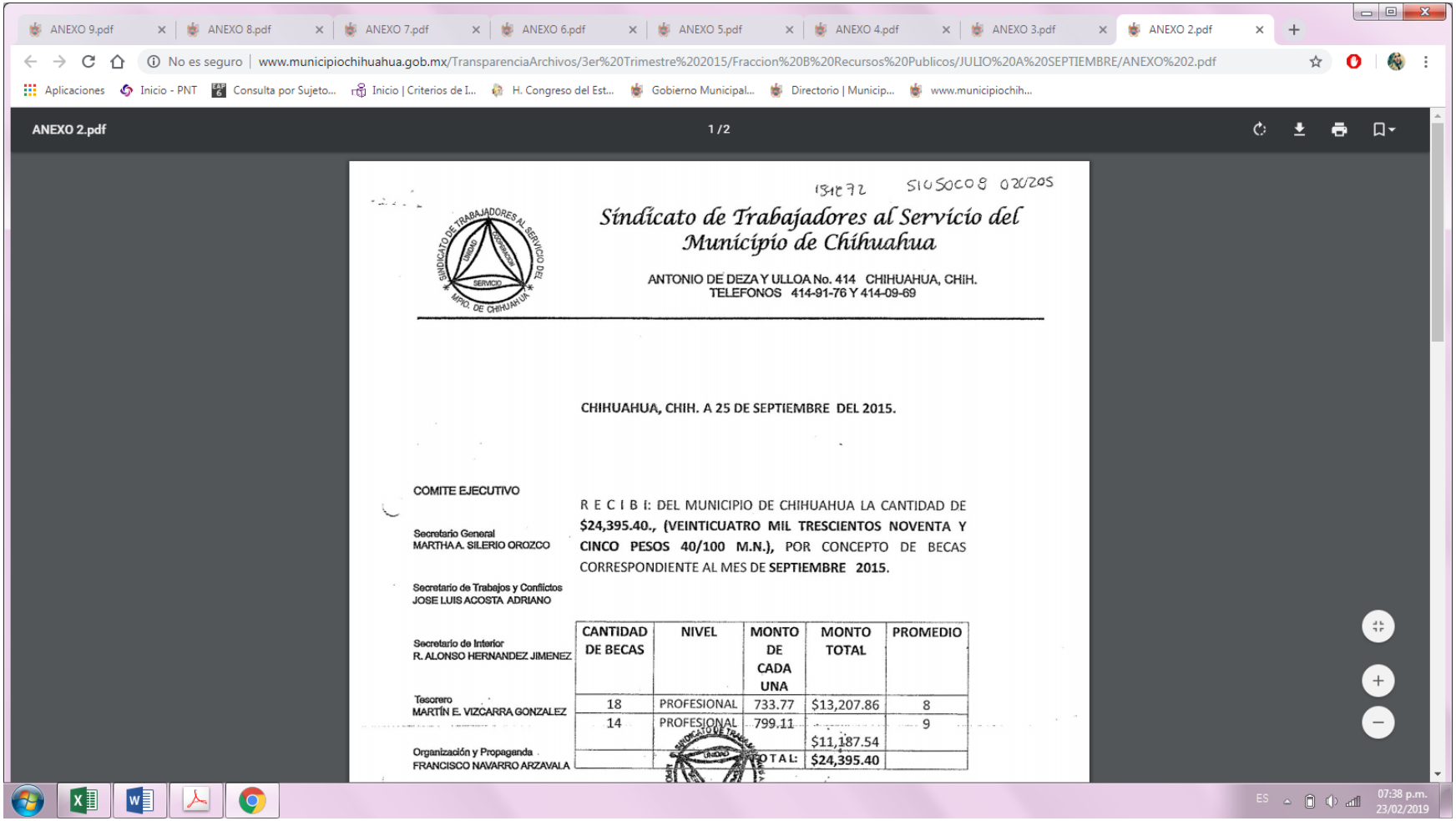

ANEXO 9.pdf | ANEXO 8.pdf | ANEXO 7.pdf | ANEXO 6.pdf | ANEXO 5.pdf | ANEXO 4.pdf | ANEXO 3.pdf | ANEXO 2.pdf
No es seguro | www.municipiochihuahua.gob.mx/TransparenciaArchivos/3er%20Trimestre%202015/Fraccion%20B%20Recursos%20Publicos/JULIO%20A%20SEPTIEMBRE/ANEXO%202.pdf
Aplicaciones | Inicio - PNT | Consulta por Sujeto... | Inicio | Criterios de I... | H. Congreso del Est... | Gobierno Municipal... | Directorio | Municip... | www.municipiochih...
ANEXO 2.pdf 1 / 2

131672 51050C08 020205

# Sindicato de Trabajadores al Servicio del Municipio de Chihuahua

ANTONIO DE DEZA Y ULLOA No. 414 CHIHUAHUA, CHIH.
TELEFONOS 414-91-76 Y 414-09-69

CHIHUAHUA, CHIH. A 25 DE SEPTIEMBRE DEL 2015.

COMITE EJECUTIVO

Secretario General
MARTHA A. SILERIO OROZCO

Secretario de Trabajos y Conflictos
JOSE LUIS ACOSTA ADRIANO

Secretario de Interior
R. ALONSO HERNANDEZ JIMENEZ

Tesorero
MARTÍN E. VIZCARRA GONZALEZ

Organización y Propaganda
FRANCISCO NAVARRO ARZAVALA

R E C I B I: DEL MUNICIPIO DE CHIHUAHUA LA CANTIDAD DE **$24,395.40., (VEINTICUATRO MIL TRESCIENTOS NOVENTA Y CINCO PESOS 40/100 M.N.),** POR CONCEPTO DE BECAS CORRESPONDIENTE AL MES DE **SEPTIEMBRE 2015.**

| CANTIDAD DE BECAS | NIVEL | MONTO DE CADA UNA | MONTO TOTAL | PROMEDIO |
|---|---|---|---|---|
| 18 | PROFESIONAL | 733.77 | $13,207.86 | 8 |
| 14 | PROFESIONAL | 799.11 | $11,187.54 | 9 |
| | | TOTAL: | $24,395.40 | |

ES 07:38 p.m. 23/02/2019

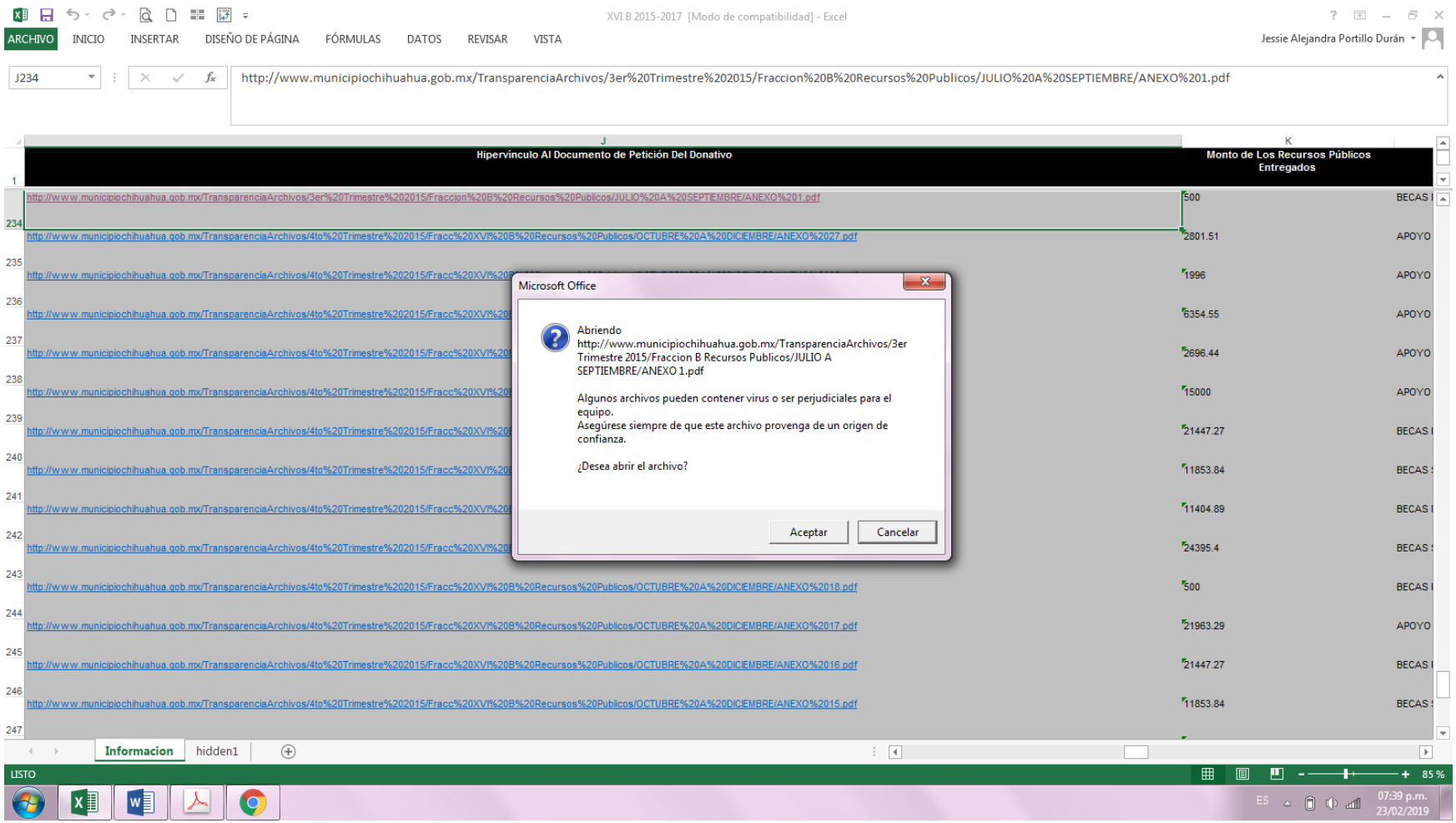
XVI B 2015-2017 [Modo de compatibilidad] - Excel
ARCHIVO INICIO INSERTAR DISEÑO DE PÁGINA FÓRMULAS DATOS REVISAR VISTA
Jessie Alejandra Portillo Durán
J234
http://www.municipiochihuahua.gob.mx/TransparenciaArchivos/3er%20Trimestre%202015/Fraccion%20B%20Recursos%20Publicos/JULIO%20A%20SEPTIEMBRE/ANEXO%201.pdf
Hipervínculo Al Documento de Petición Del Donativo
Monto de Los Recursos Públicos Entregados
Microsoft Office
Abriendo
http://www.municipiochihuahua.gob.mx/TransparenciaArchivos/3er Trimestre 2015/Fraccion B Recursos Publicos/JULIO A SEPTIEMBRE/ANEXO 1.pdf
Algunos archivos pueden contener virus o ser perjudiciales para el equipo.
Asegúrese siempre de que este archivo provenga de un origen de confianza.
¿Desea abrir el archivo?
Aceptar
Cancelar
Informacion
hidden1
LISTO
85 %
07:39 p.m.
23/02/2019

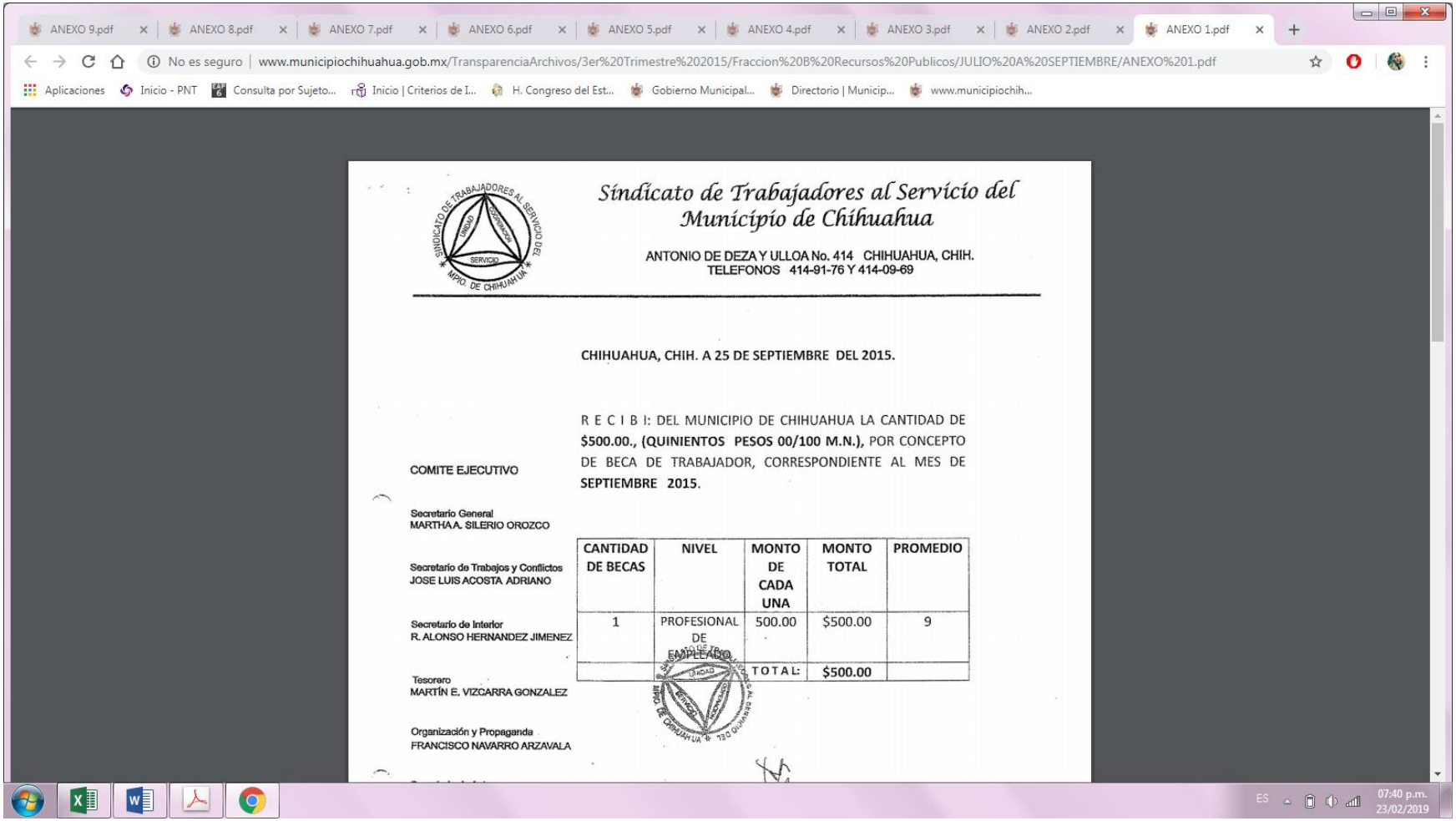

ANEXO 9.pdf | ANEXO 8.pdf | ANEXO 7.pdf | ANEXO 6.pdf | ANEXO 5.pdf | ANEXO 4.pdf | ANEXO 3.pdf | ANEXO 2.pdf | ANEXO 1.pdf

No es seguro | www.municipiochihuahua.gob.mx/TransparenciaArchivos/3er%20Trimestre%202015/Fraccion%20B%20Recursos%20Publicos/JULIO%20A%20SEPTIEMBRE/ANEXO%201.pdf

Aplicaciones | Inicio - PNT | Consulta por Sujeto... | Inicio | Criterios de I... | H. Congreso del Est... | Gobierno Municipal... | Directorio | Municip... | www.municipiochih...

*Síndicato de Trabajadores al Servicio del Municipio de Chihuahua*

ANTONIO DE DEZA Y ULLOA No. 414 CHIHUAHUA, CHIH.
TELEFONOS 414-91-76 Y 414-09-69

**CHIHUAHUA, CHIH. A 25 DE SEPTIEMBRE DEL 2015.**

R E C I B I: DEL MUNICIPIO DE CHIHUAHUA LA CANTIDAD DE **$500.00., (QUINIENTOS PESOS 00/100 M.N.),** POR CONCEPTO DE BECA DE TRABAJADOR, CORRESPONDIENTE AL MES DE **SEPTIEMBRE 2015.**

COMITE EJECUTIVO

Secretario General
MARTHA A. SILERIO OROZCO

Secretario de Trabajos y Conflictos
JOSE LUIS ACOSTA ADRIANO

Secretario de Interior
R. ALONSO HERNANDEZ JIMENEZ

Tesorero
MARTÍN E. VIZCARRA GONZALEZ

Organización y Propaganda
FRANCISCO NAVARRO ARZAVALA

| CANTIDAD DE BECAS | NIVEL | MONTO DE CADA UNA | MONTO TOTAL | PROMEDIO |
|---|---|---|---|---|
| 1 | PROFESIONAL DE EMPLEADO | 500.00 | $500.00 | 9 |
| | | TOTAL: | $500.00 | |

07:40 p.m. 23/02/2019

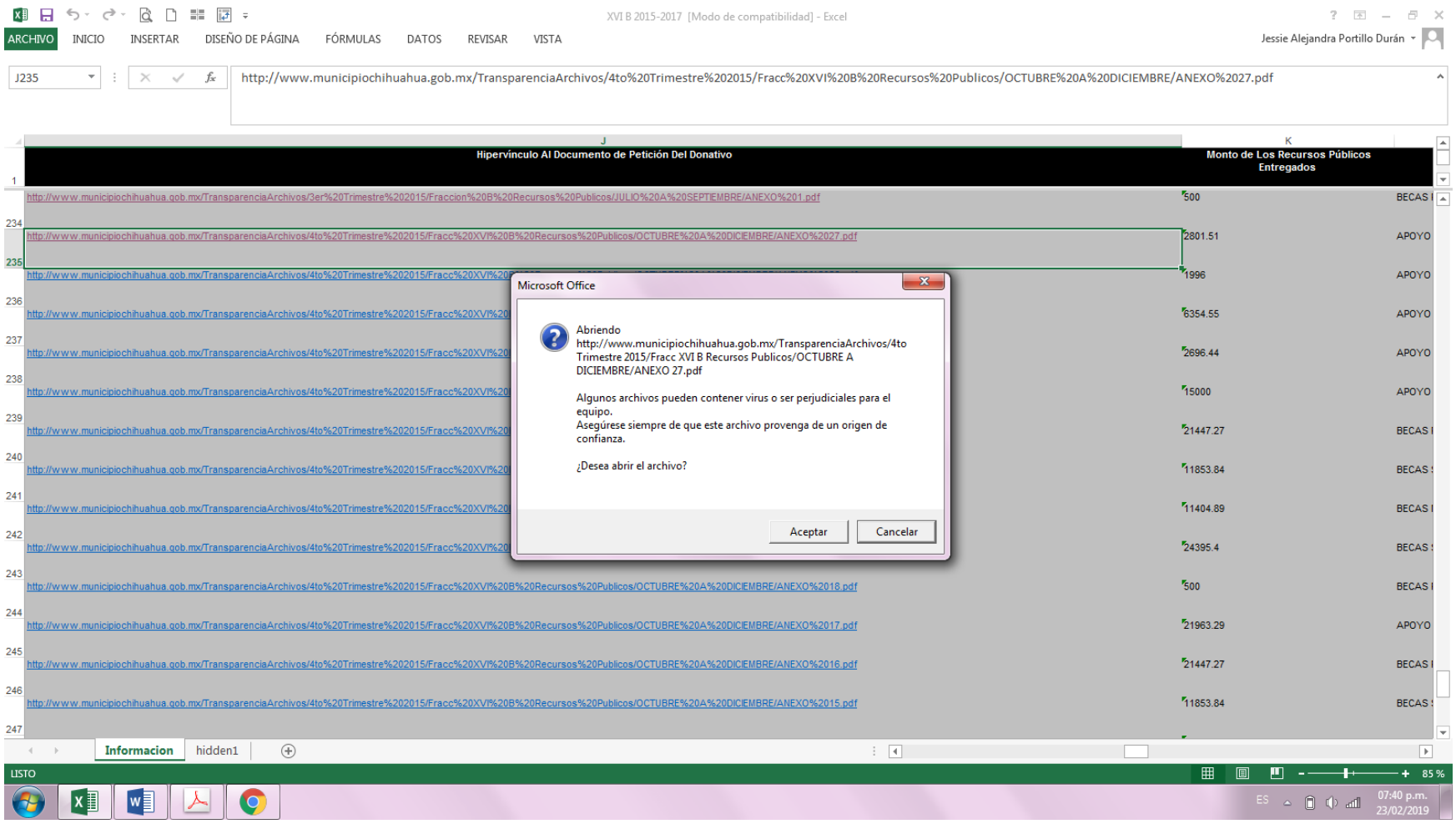
XVI B 2015-2017 [Modo de compatibilidad] - Excel
ARCHIVO INICIO INSERTAR DISEÑO DE PÁGINA FÓRMULAS DATOS REVISAR VISTA
Jessie Alejandra Portillo Durán
J235
http://www.municipiochihuahua.gob.mx/TransparenciaArchivos/4to%20Trimestre%202015/Fracc%20XVI%20B%20Recursos%20Publicos/OCTUBRE%20A%20DICIEMBRE/ANEXO%2027.pdf
Hipervínculo Al Documento de Petición Del Donativo
Monto de Los Recursos Públicos Entregados
http://www.municipiochihuahua.gob.mx/TransparenciaArchivos/3er%20Trimestre%202015/Fraccion%20B%20Recursos%20Publicos/JULIO%20A%20SEPTIEMBRE/ANEXO%201.pdf 500 BECAS
http://www.municipiochihuahua.gob.mx/TransparenciaArchivos/4to%20Trimestre%202015/Fracc%20XVI%20B%20Recursos%20Publicos/OCTUBRE%20A%20DICIEMBRE/ANEXO%2027.pdf 2801.51 APOYO
1996 APOYO
6354.55 APOYO
2696.44 APOYO
15000 APOYO
21447.27 BECAS
11853.84 BECAS
11404.89 BECAS
24395.4 BECAS
http://www.municipiochihuahua.gob.mx/TransparenciaArchivos/4to%20Trimestre%202015/Fracc%20XVI%20B%20Recursos%20Publicos/OCTUBRE%20A%20DICIEMBRE/ANEXO%2018.pdf 500 BECAS
http://www.municipiochihuahua.gob.mx/TransparenciaArchivos/4to%20Trimestre%202015/Fracc%20XVI%20B%20Recursos%20Publicos/OCTUBRE%20A%20DICIEMBRE/ANEXO%2017.pdf 21963.29 APOYO
http://www.municipiochihuahua.gob.mx/TransparenciaArchivos/4to%20Trimestre%202015/Fracc%20XVI%20B%20Recursos%20Publicos/OCTUBRE%20A%20DICIEMBRE/ANEXO%2016.pdf 21447.27 BECAS
http://www.municipiochihuahua.gob.mx/TransparenciaArchivos/4to%20Trimestre%202015/Fracc%20XVI%20B%20Recursos%20Publicos/OCTUBRE%20A%20DICIEMBRE/ANEXO%2015.pdf 11853.84 BECAS
Microsoft Office
Abriendo
http://www.municipiochihuahua.gob.mx/TransparenciaArchivos/4to Trimestre 2015/Fracc XVI B Recursos Publicos/OCTUBRE A DICIEMBRE/ANEXO 27.pdf
Algunos archivos pueden contener virus o ser perjudiciales para el equipo.
Asegúrese siempre de que este archivo provenga de un origen de confianza.
¿Desea abrir el archivo?
Aceptar
Cancelar
Informacion
hidden1
LISTO
85 %
07:40 p.m.
23/02/2019

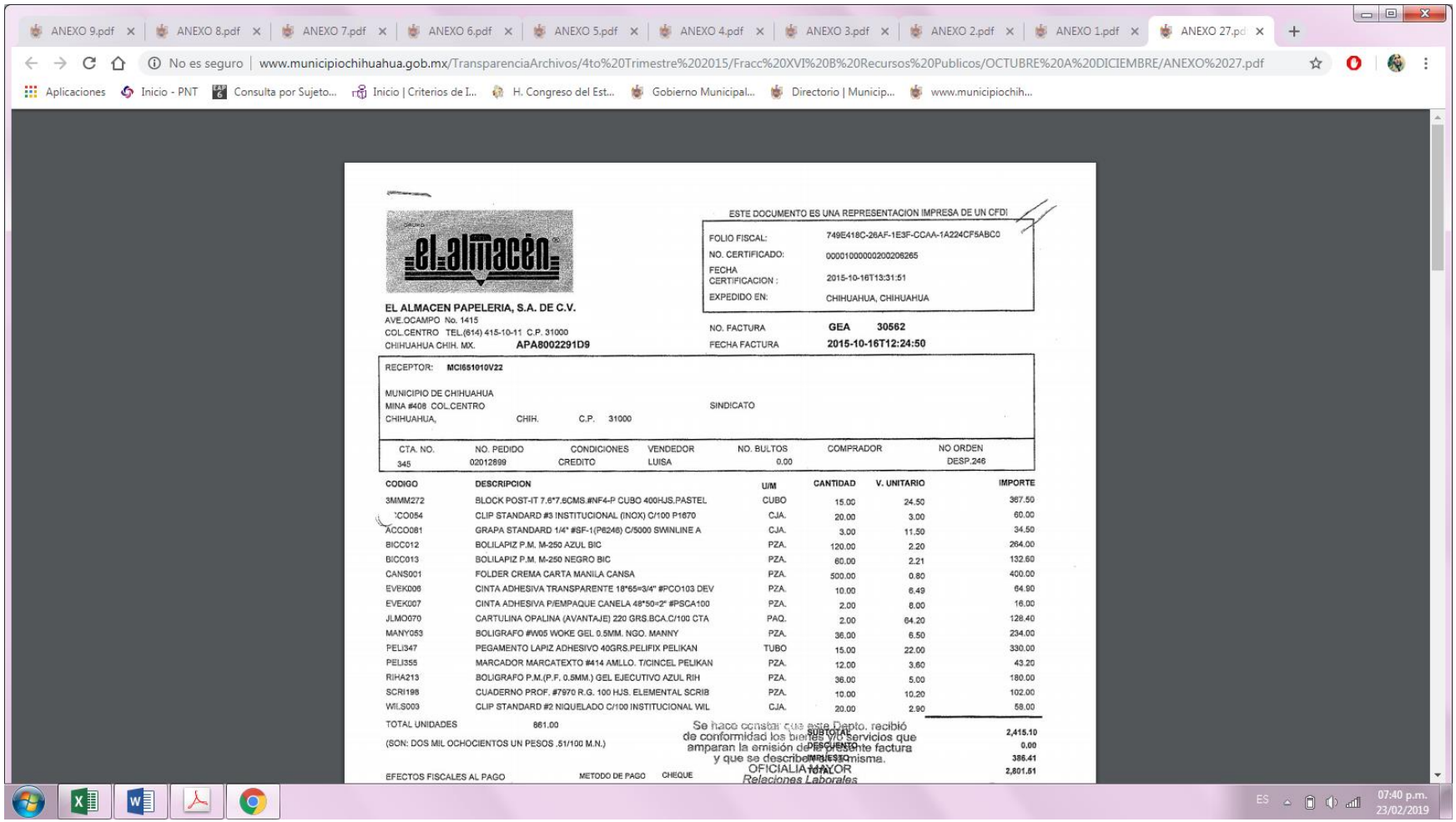

ANEXO 9.pdf | ANEXO 8.pdf | ANEXO 7.pdf | ANEXO 6.pdf | ANEXO 5.pdf | ANEXO 4.pdf | ANEXO 3.pdf | ANEXO 2.pdf | ANEXO 1.pdf | ANEXO 27.pdf

No es seguro | www.municipiochihuahua.gob.mx/TransparenciaArchivos/4to%20Trimestre%202015/Fracc%20XVI%20B%20Recursos%20Publicos/OCTUBRE%20A%20DICIEMBRE/ANEXO%2027.pdf

Aplicaciones | Inicio - PNT | Consulta por Sujeto... | Inicio | Criterios de I... | H. Congreso del Est... | Gobierno Municipal... | Directorio | Municip... | www.municipiochih...

ESTE DOCUMENTO ES UNA REPRESENTACION IMPRESA DE UN CFDI

el almacén

**EL ALMACEN PAPELERIA, S.A. DE C.V.**
AVE.OCAMPO No. 1415
COL.CENTRO TEL.(614) 415-10-11 C.P. 31000
CHIHUAHUA CHIH. MX. **APA8002291D9**

FOLIO FISCAL: 749E418C-26AF-1E3F-CCAA-1A224CF5ABC0
NO. CERTIFICADO: 00001000000200206265
FECHA CERTIFICACION : 2015-10-16T13:31:51
EXPEDIDO EN: CHIHUAHUA, CHIHUAHUA

NO. FACTURA **GEA 30562**
FECHA FACTURA **2015-10-16T12:24:50**

RECEPTOR: **MCI651010V22**

MUNICIPIO DE CHIHUAHUA
MINA #408 COL.CENTRO
CHIHUAHUA, CHIH. C.P. 31000

SINDICATO

| CTA. NO. | NO. PEDIDO | CONDICIONES | VENDEDOR | NO. BULTOS | COMPRADOR | NO ORDEN |
|---|---|---|---|---|---|---|
| 345 | 02012899 | CREDITO | LUISA | 0.00 | | DESP.246 |

| CODIGO | DESCRIPCION | U/M | CANTIDAD | V. UNITARIO | IMPORTE |
|---|---|---|---|---|---|
| 3MMM272 | BLOCK POST-IT 7.6*7.6CMS.#NF4-P CUBO 400HJS.PASTEL | CUBO | 15.00 | 24.50 | 367.50 |
| CO054 | CLIP STANDARD #3 INSTITUCIONAL (INOX) C/100 P1670 | CJA. | 20.00 | 3.00 | 60.00 |
| ACCO081 | GRAPA STANDARD 1/4" #SF-1(P6248) C/5000 SWINLINE A | CJA. | 3.00 | 11.50 | 34.50 |
| BICC012 | BOLILAPIZ P.M. M-250 AZUL BIC | PZA. | 120.00 | 2.20 | 264.00 |
| BICC013 | BOLILAPIZ P.M. M-250 NEGRO BIC | PZA. | 60.00 | 2.21 | 132.60 |
| CANS001 | FOLDER CREMA CARTA MANILA CANSA | PZA. | 500.00 | 0.80 | 400.00 |
| EVEK006 | CINTA ADHESIVA TRANSPARENTE 18*65=3/4" #PCO103 DEV | PZA. | 10.00 | 6.49 | 64.90 |
| EVEK007 | CINTA ADHESIVA P/EMPAQUE CANELA 48*50=2" #PSCA100 | PZA. | 2.00 | 8.00 | 16.00 |
| JLMO070 | CARTULINA OPALINA (AVANTAJE) 220 GRS.BCA.C/100 CTA | PAQ. | 2.00 | 64.20 | 128.40 |
| MANY053 | BOLIGRAFO #W05 WOKE GEL 0.5MM. NGO. MANNY | PZA. | 36.00 | 6.50 | 234.00 |
| PELI347 | PEGAMENTO LAPIZ ADHESIVO 40GRS.PELIFIX PELIKAN | TUBO | 15.00 | 22.00 | 330.00 |
| PELI355 | MARCADOR MARCATEXTO #414 AMLLO. T/CINCEL PELIKAN | PZA. | 12.00 | 3.60 | 43.20 |
| RIHA213 | BOLIGRAFO P.M.(P.F. 0.5MM.) GEL EJECUTIVO AZUL RIH | PZA. | 36.00 | 5.00 | 180.00 |
| SCRI198 | CUADERNO PROF. #7970 R.G. 100 HJS. ELEMENTAL SCRIB | PZA. | 10.00 | 10.20 | 102.00 |
| WILS003 | CLIP STANDARD #2 NIQUELADO C/100 INSTITUCIONAL WIL | CJA. | 20.00 | 2.90 | 58.00 |

TOTAL UNIDADES 861.00

(SON: DOS MIL OCHOCIENTOS UN PESOS .51/100 M.N.)

Se hace constar que este Depto. recibió de conformidad los bienes y/o servicios que amparan la emisión de la presente factura y que se describen en la misma.
OFICIALIA MAYOR
*Relaciones Laborales*

| | |
|---|---|
| SUBTOTAL | 2,415.10 |
| DESCUENTO | 0.00 |
| IMPUESTO | 386.41 |
| TOTAL | 2,801.51 |

EFECTOS FISCALES AL PAGO METODO DE PAGO CHEQUE

ES 07:40 p.m. 23/02/2019

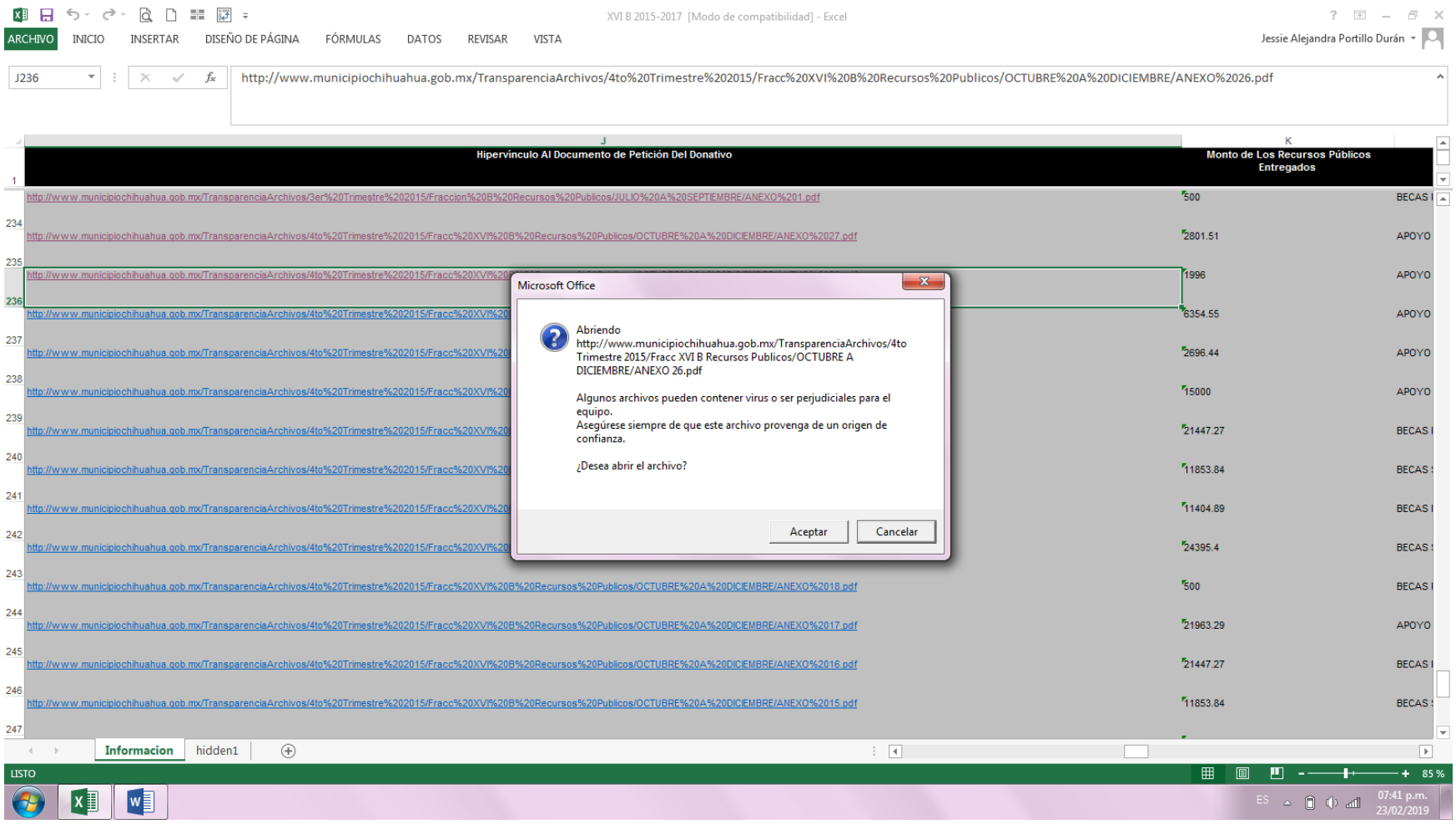
XVI B 2015-2017 [Modo de compatibilidad] - Excel
ARCHIVO INICIO INSERTAR DISEÑO DE PÁGINA FÓRMULAS DATOS REVISAR VISTA
Jessie Alejandra Portillo Durán
J236
http://www.municipiochihuahua.gob.mx/TransparenciaArchivos/4to%20Trimestre%202015/Fracc%20XVI%20B%20Recursos%20Publicos/OCTUBRE%20A%20DICIEMBRE/ANEXO%2026.pdf
Hipervínculo Al Documento de Petición Del Donativo
Monto de Los Recursos Públicos Entregados
http://www.municipiochihuahua.gob.mx/TransparenciaArchivos/3er%20Trimestre%202015/Fraccion%20B%20Recursos%20Publicos/JULIO%20A%20SEPTIEMBRE/ANEXO%201.pdf
500
BECAS
http://www.municipiochihuahua.gob.mx/TransparenciaArchivos/4to%20Trimestre%202015/Fracc%20XVI%20B%20Recursos%20Publicos/OCTUBRE%20A%20DICIEMBRE/ANEXO%2027.pdf
2801.51
APOYO
1996
APOYO
6354.55
APOYO
2696.44
APOYO
15000
APOYO
21447.27
BECAS
11853.84
BECAS
11404.89
BECAS
24395.4
BECAS
http://www.municipiochihuahua.gob.mx/TransparenciaArchivos/4to%20Trimestre%202015/Fracc%20XVI%20B%20Recursos%20Publicos/OCTUBRE%20A%20DICIEMBRE/ANEXO%2018.pdf
500
BECAS
http://www.municipiochihuahua.gob.mx/TransparenciaArchivos/4to%20Trimestre%202015/Fracc%20XVI%20B%20Recursos%20Publicos/OCTUBRE%20A%20DICIEMBRE/ANEXO%2017.pdf
21963.29
APOYO
http://www.municipiochihuahua.gob.mx/TransparenciaArchivos/4to%20Trimestre%202015/Fracc%20XVI%20B%20Recursos%20Publicos/OCTUBRE%20A%20DICIEMBRE/ANEXO%2016.pdf
21447.27
BECAS
http://www.municipiochihuahua.gob.mx/TransparenciaArchivos/4to%20Trimestre%202015/Fracc%20XVI%20B%20Recursos%20Publicos/OCTUBRE%20A%20DICIEMBRE/ANEXO%2015.pdf
11853.84
BECAS
Microsoft Office
Abriendo
http://www.municipiochihuahua.gob.mx/TransparenciaArchivos/4to Trimestre 2015/Fracc XVI B Recursos Publicos/OCTUBRE A DICIEMBRE/ANEXO 26.pdf
Algunos archivos pueden contener virus o ser perjudiciales para el equipo.
Asegúrese siempre de que este archivo provenga de un origen de confianza.
¿Desea abrir el archivo?
Aceptar
Cancelar
Informacion
hidden1
LISTO
85 %
07:41 p.m.
23/02/2019

ANEXO 26.pdf
No es seguro | www.municipiochihuahua.gob.mx/TransparenciaArchivos/4to%20Trimestre%202015/Fracc%20XVI%20B%20Recursos%20Publicos/OCTUBRE%20A%20DICIEMBRE/ANEXO%2026.pdf
Aplicaciones | Inicio - PNT | Consulta por Sujeto... | Inicio | Criterios de I... | H. Congreso del Est... | Gobierno Municipal... | Directorio | Municip... | www.municipiochih...
ANEXO 26.pdf 1 / 2

IMAP
IMPRESOS Y ARTICULOS DE PUBLICIDAD S.A. DE C.V.
la más alta calidad en artes gráficas

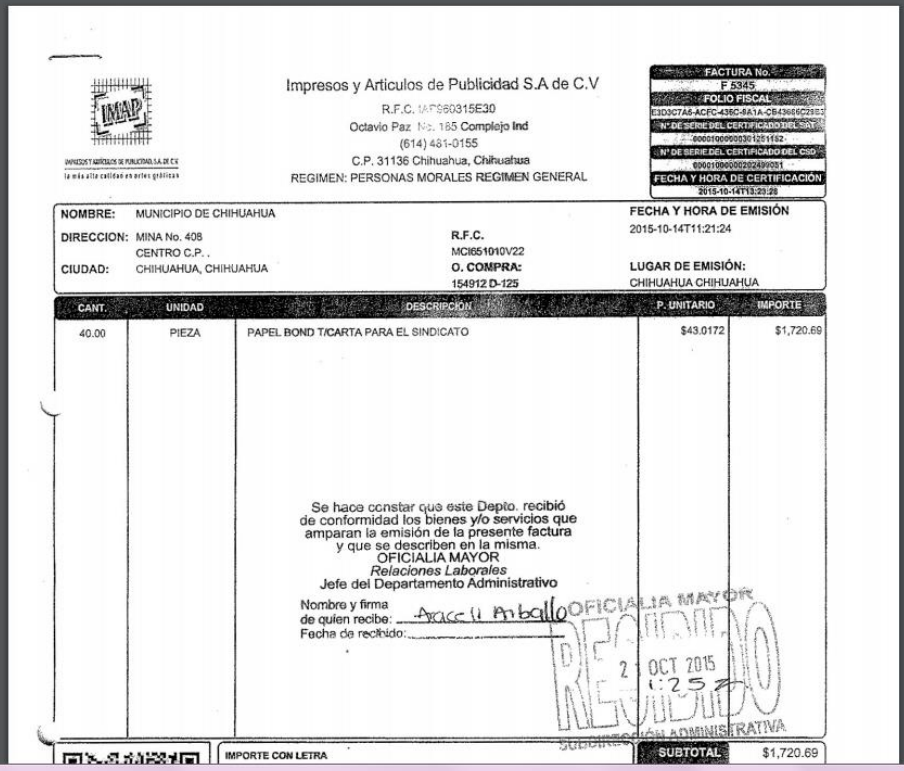

Impresos y Articulos de Publicidad S.A de C.V
R.F.C. IAP960315E30
Octavio Paz No. 185 Complejo Ind
(614) 481-0155
C.P. 31136 Chihuahua, Chihuahua
REGIMEN: PERSONAS MORALES REGIMEN GENERAL

FACTURA No.
F 5345
FOLIO FISCAL
E3D3C7A5-ACFC-435C-9A1A-CB43666C23B3
Nº DE SERIE DEL CERTIFICADO DEL SAT
00001000000301251152
Nº DE SERIE DEL CERTIFICADO DEL CSD
00001000000202499031
FECHA Y HORA DE CERTIFICACIÓN
2015-10-14T13:23:28

**NOMBRE:** MUNICIPIO DE CHIHUAHUA
**DIRECCION:** MINA No. 408
CENTRO C.P. .
**CIUDAD:** CHIHUAHUA, CHIHUAHUA

**R.F.C.**
MCI651010V22
**O. COMPRA:**
154912 D-125

**FECHA Y HORA DE EMISIÓN**
2015-10-14T11:21:24

**LUGAR DE EMISIÓN:**
CHIHUAHUA CHIHUAHUA

| CANT. | UNIDAD | DESCRIPCIÓN | P. UNITARIO | IMPORTE |
|---|---|---|---|---|
| 40.00 | PIEZA | PAPEL BOND T/CARTA PARA EL SINDICATO | $43.0172 | $1,720.69 |

Se hace constar que este Depto. recibió de conformidad los bienes y/o servicios que amparan la emisión de la presente factura y que se describen en la misma.
OFICIALIA MAYOR
*Relaciones Laborales*
Jefe del Departamento Administrativo

Nombre y firma de quien recibe: Araceli Arballo
Fecha de recibido:

OFICIALIA MAYOR
RECIBIDO
21 OCT 2015
1:25
SUBDIRECCIÓN ADMINISTRATIVA

IMPORTE CON LETRA

SUBTOTAL $1,720.69

ES 07:42 p.m. 23/02/2019

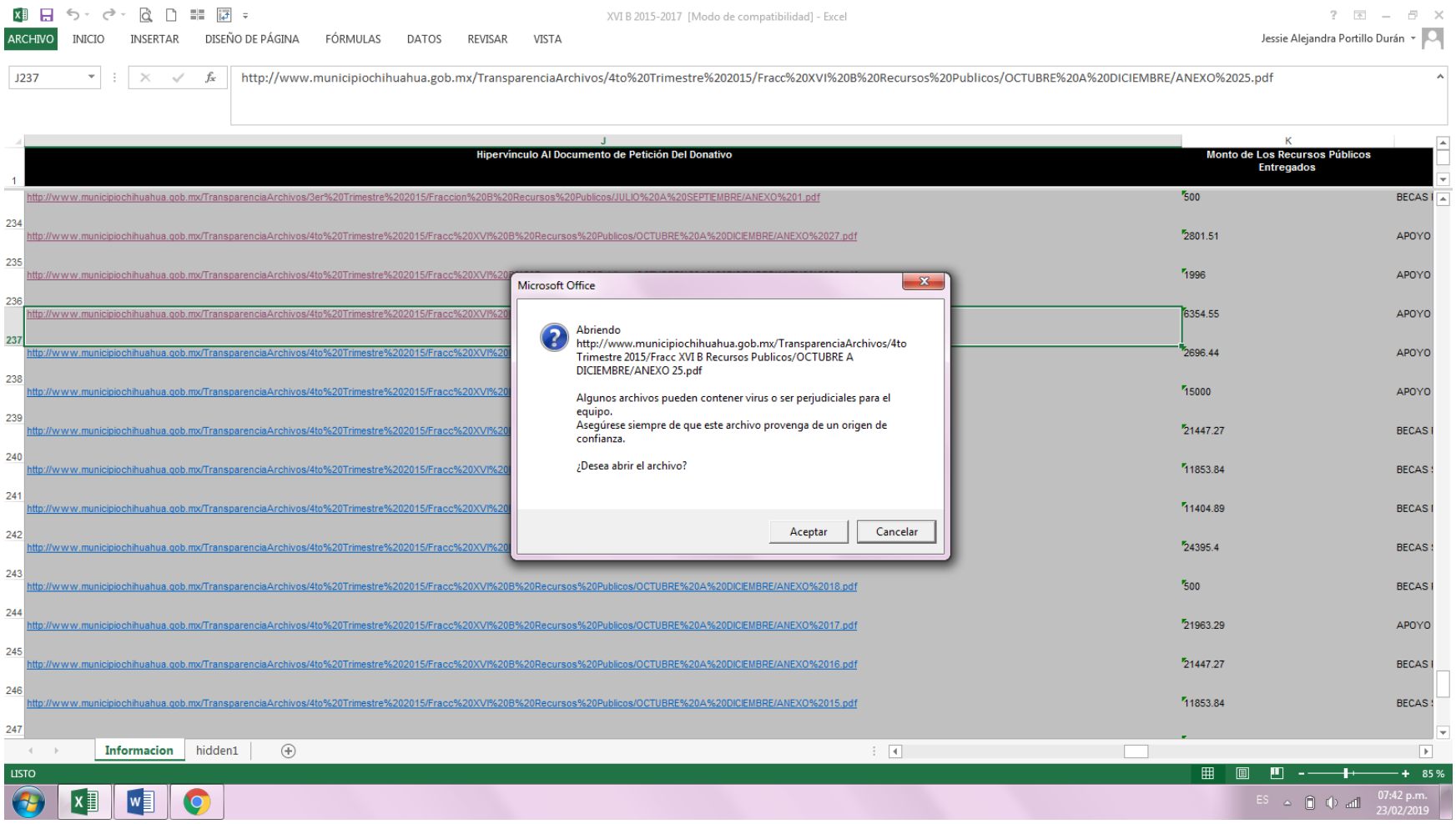
XVI B 2015-2017 [Modo de compatibilidad] - Excel
ARCHIVO INICIO INSERTAR DISEÑO DE PÁGINA FÓRMULAS DATOS REVISAR VISTA
Jessie Alejandra Portillo Durán
J237
http://www.municipiochihuahua.gob.mx/TransparenciaArchivos/4to%20Trimestre%202015/Fracc%20XVI%20B%20Recursos%20Publicos/OCTUBRE%20A%20DICIEMBRE/ANEXO%2025.pdf
Hipervínculo Al Documento de Petición Del Donativo
Monto de Los Recursos Públicos Entregados
http://www.municipiochihuahua.gob.mx/TransparenciaArchivos/3er%20Trimestre%202015/Fraccion%20B%20Recursos%20Publicos/JULIO%20A%20SEPTIEMBRE/ANEXO%201.pdf
500
BECAS
http://www.municipiochihuahua.gob.mx/TransparenciaArchivos/4to%20Trimestre%202015/Fracc%20XVI%20B%20Recursos%20Publicos/OCTUBRE%20A%20DICIEMBRE/ANEXO%2027.pdf
2801.51
APOYO
1996
APOYO
6354.55
APOYO
2696.44
APOYO
15000
APOYO
21447.27
BECAS
11853.84
BECAS
11404.89
BECAS
24395.4
BECAS
http://www.municipiochihuahua.gob.mx/TransparenciaArchivos/4to%20Trimestre%202015/Fracc%20XVI%20B%20Recursos%20Publicos/OCTUBRE%20A%20DICIEMBRE/ANEXO%2018.pdf
500
BECAS
http://www.municipiochihuahua.gob.mx/TransparenciaArchivos/4to%20Trimestre%202015/Fracc%20XVI%20B%20Recursos%20Publicos/OCTUBRE%20A%20DICIEMBRE/ANEXO%2017.pdf
21963.29
APOYO
http://www.municipiochihuahua.gob.mx/TransparenciaArchivos/4to%20Trimestre%202015/Fracc%20XVI%20B%20Recursos%20Publicos/OCTUBRE%20A%20DICIEMBRE/ANEXO%2016.pdf
21447.27
BECAS
http://www.municipiochihuahua.gob.mx/TransparenciaArchivos/4to%20Trimestre%202015/Fracc%20XVI%20B%20Recursos%20Publicos/OCTUBRE%20A%20DICIEMBRE/ANEXO%2015.pdf
11853.84
BECAS
Microsoft Office
Abriendo
http://www.municipiochihuahua.gob.mx/TransparenciaArchivos/4to Trimestre 2015/Fracc XVI B Recursos Publicos/OCTUBRE A DICIEMBRE/ANEXO 25.pdf
Algunos archivos pueden contener virus o ser perjudiciales para el equipo.
Asegúrese siempre de que este archivo provenga de un origen de confianza.
¿Desea abrir el archivo?
Aceptar
Cancelar
Informacion
hidden1
LISTO
85 %
07:42 p.m.
23/02/2019

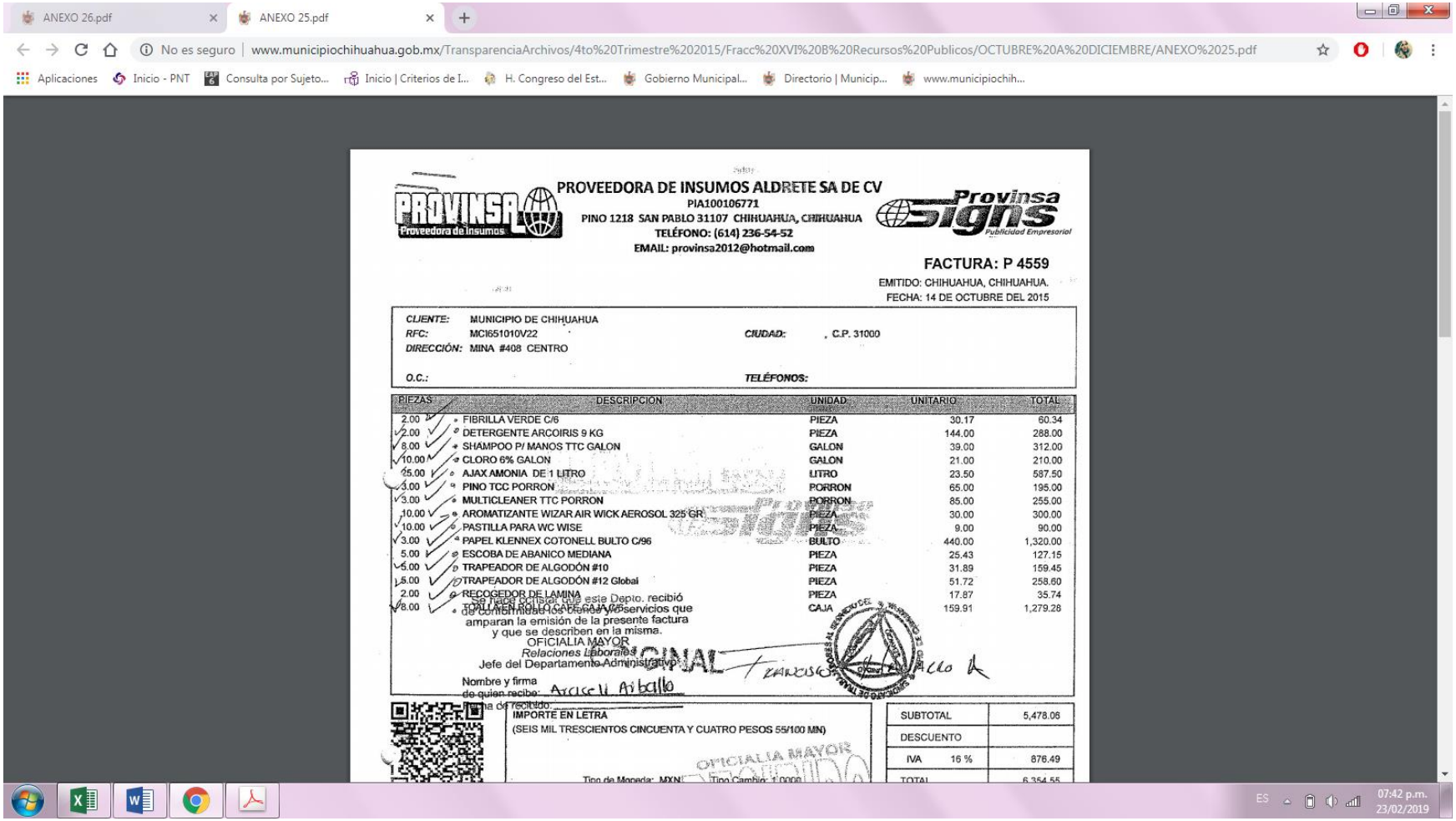

PROVEEDORA DE INSUMOS ALDRETE SA DE CV
PIA100106771
PINO 1218 SAN PABLO 31107 CHIHUAHUA, CHIHUAHUA
TELÉFONO: (614) 236-54-52
EMAIL: provinsa2012@hotmail.com

FACTURA: P 4559
EMITIDO: CHIHUAHUA, CHIHUAHUA.
FECHA: 14 DE OCTUBRE DEL 2015

CLIENTE: MUNICIPIO DE CHIHUAHUA
RFC: MCI651010V22 CIUDAD: , C.P. 31000
DIRECCIÓN: MINA #408 CENTRO
O.C.: TELÉFONOS:

| PIEZAS | DESCRIPCION | UNIDAD | UNITARIO | TOTAL |
|---|---|---|---|---|
| 2.00 | FIBRILLA VERDE C/6 | PIEZA | 30.17 | 60.34 |
| 2.00 | DETERGENTE ARCOIRIS 9 KG | PIEZA | 144.00 | 288.00 |
| 8.00 | SHAMPOO P/ MANOS TTC GALON | GALON | 39.00 | 312.00 |
| 10.00 | CLORO 6% GALON | GALON | 21.00 | 210.00 |
| 25.00 | AJAX AMONIA DE 1 LITRO | LITRO | 23.50 | 587.50 |
| 3.00 | PINO TCC PORRON | PORRON | 65.00 | 195.00 |
| 3.00 | MULTICLEANER TTC PORRON | PORRON | 85.00 | 255.00 |
| 10.00 | AROMATIZANTE WIZAR AIR WICK AEROSOL 325 GR | PIEZA | 30.00 | 300.00 |
| 10.00 | PASTILLA PARA WC WISE | PIEZA | 9.00 | 90.00 |
| 3.00 | PAPEL KLENNEX COTONELL BULTO C/96 | BULTO | 440.00 | 1,320.00 |
| 5.00 | ESCOBA DE ABANICO MEDIANA | PIEZA | 25.43 | 127.15 |
| 5.00 | TRAPEADOR DE ALGODÓN #10 | PIEZA | 31.89 | 159.45 |
| 5.00 | TRAPEADOR DE ALGODÓN #12 Global | PIEZA | 51.72 | 258.60 |
| 2.00 | RECOGEDOR DE LAMINA | PIEZA | 17.87 | 35.74 |
| 8.00 | TOALLAS ROLLO CAFE CAJA/8 | CAJA | 159.91 | 1,279.28 |

Se hace constar que este Depto. recibió de conformidad los bienes y/o servicios que amparan la emisión de la presente factura y que se describen en la misma.
OFICIALIA MAYOR
Relaciones Laborales
Jefe del Departamento Administrativo

Nombre y firma de quien recibe: Arcelia Arballo
Fecha de recibido:

IMPORTE EN LETRA
(SEIS MIL TRESCIENTOS CINCUENTA Y CUATRO PESOS 55/100 MN)

Tipo de Moneda: MXN Tipo Cambio: 1.0000

| | |
|---|---|
| SUBTOTAL | 5,478.06 |
| DESCUENTO | |
| IVA 16 % | 876.49 |
| TOTAL | 6,354.55 |

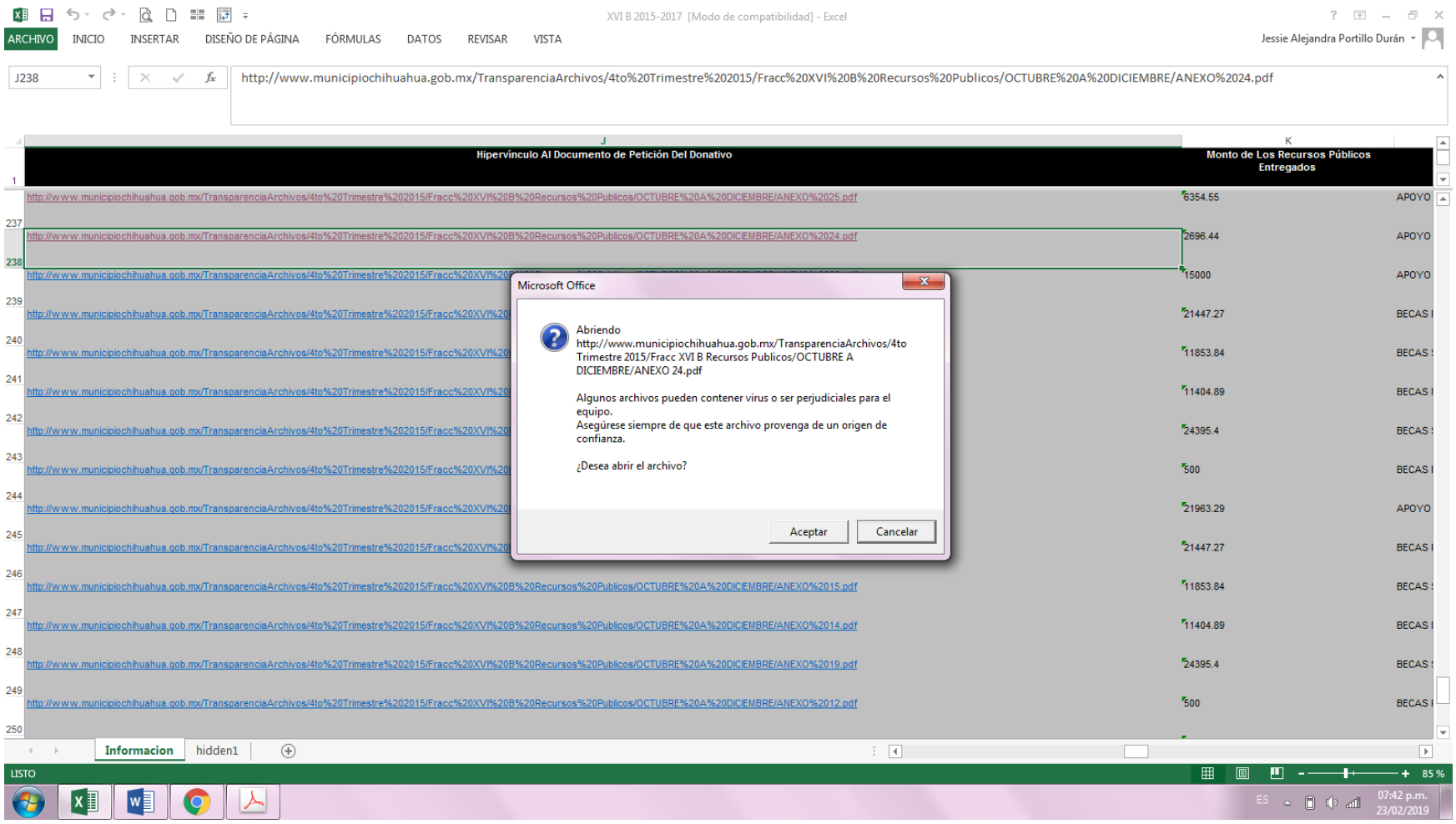
XVI B 2015-2017 [Modo de compatibilidad] - Excel
ARCHIVO INICIO INSERTAR DISEÑO DE PÁGINA FÓRMULAS DATOS REVISAR VISTA
Jessie Alejandra Portillo Durán
J238
http://www.municipiochihuahua.gob.mx/TransparenciaArchivos/4to%20Trimestre%202015/Fracc%20XVI%20B%20Recursos%20Publicos/OCTUBRE%20A%20DICIEMBRE/ANEXO%2024.pdf
Hipervínculo Al Documento de Petición Del Donativo
Monto de Los Recursos Públicos Entregados
Microsoft Office
Abriendo
http://www.municipiochihuahua.gob.mx/TransparenciaArchivos/4to Trimestre 2015/Fracc XVI B Recursos Publicos/OCTUBRE A DICIEMBRE/ANEXO 24.pdf
Algunos archivos pueden contener virus o ser perjudiciales para el equipo.
Asegúrese siempre de que este archivo provenga de un origen de confianza.
¿Desea abrir el archivo?
Aceptar
Cancelar
Informacion
hidden1
LISTO
85 %
07:42 p.m.
23/02/2019

ANEXO 26.pdf | ANEXO 25.pdf | ANEXO 24.pdf

No es seguro | www.municipiochihuahua.gob.mx/TransparenciaArchivos/4to%20Trimestre%202015/Fracc%20XVI%20B%20Recursos%20Publicos/OCTUBRE%20A%20DICIEMBRE/ANEXO%2024.pdf

Aplicaciones | Inicio - PNT | Consulta por Sujeto... | Inicio | Criterios de I... | H. Congreso del Est... | Gobierno Municipal... | Directorio | Municip... | www.municipiochih...

Panel E

## GRUPO ZARAZUA COMERCIAL SA DE CV

GRUPO ZARAZUA COMERCIAL SA DE CV GZC130208LT8 AVE. SAN FELIPE No. 5 SAN FELIPE I, 31203 CHIHUAHUA CHIHUAHUA MEXICO
PERSONA MORAL REGIMEN GENERAL.

Lugar de Expedición: AVE. SAN FELIPE 5 , SAN FELIPE I, 31203, CHIHUAHUA, CHIHUAHUA, CHIHUAHUA, MEXICO

CLIENTE: MUNICIPIO DE CHIHUAHUA
R.F.C.: MCI651010V22
DOMICILIO: MINA No. 408
COLONIA: CENTRO C.P.: 31000
ESTADO: CHIHUAHUA PAÍS: MEXICO
TELÉFONO: 072

**Factura**
SERIE:
FOLIO: 605
FECHA: 20/10/2015 13:11:26
**Documento Válido**

| CANTIDAD | UNIDAD | CONCEPTO / DESCRIPCIÓN | VALOR UNITARIO | IMPORTE |
|---|---|---|---|---|
| 10.0000 | PIEZA | CAFE DE GRANO MOLIDO PAQUETE DE KG | 130.5000 | 1,305.00 |
| 10.0000 | PIEZA | CREMA PARA CAFE BOTE DE KG | 54.4700 | 544.70 |
| 10.0000 | PIEZA | AZUCAR ESTANDAR BOLSA DE KG | 12.3500 | 123.50 |
| 15.0000 | PIEZA | GALLETA SURTIDO CAJA C/500-600 GMS | 38.1200 | 571.80 |
| 8.0000 | PIEZA | CUCHARA PASTELERA DESECHABLE PAQUETE C/25 PZAS | 5.3270 | 42.62 |
| 15.0000 | PIEZA | VASO DESECHABLE TERMICO No. 10 PAQUETE C/20 PZAS | 5.8620 | 87.93 |

IMPORTE CON LETRA
DOS MIL SEISCIENTOS NOVENTA Y SEIS PESOS 44/100 M.N.
MÉTODO DE PAGO Y CUENTA
No identificado

SUBTOTAL: 2,675.55
I.V.A.: 20.89
TOTAL: 2,696.44

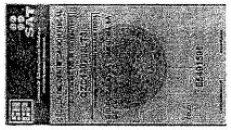

FIRMA DE CONFORMIDAD

RECIBIDO 21 OCT 2015 1:25

Este documento es una representación impresa de un CFDI

ES 07:42 p.m. 23/02/2019

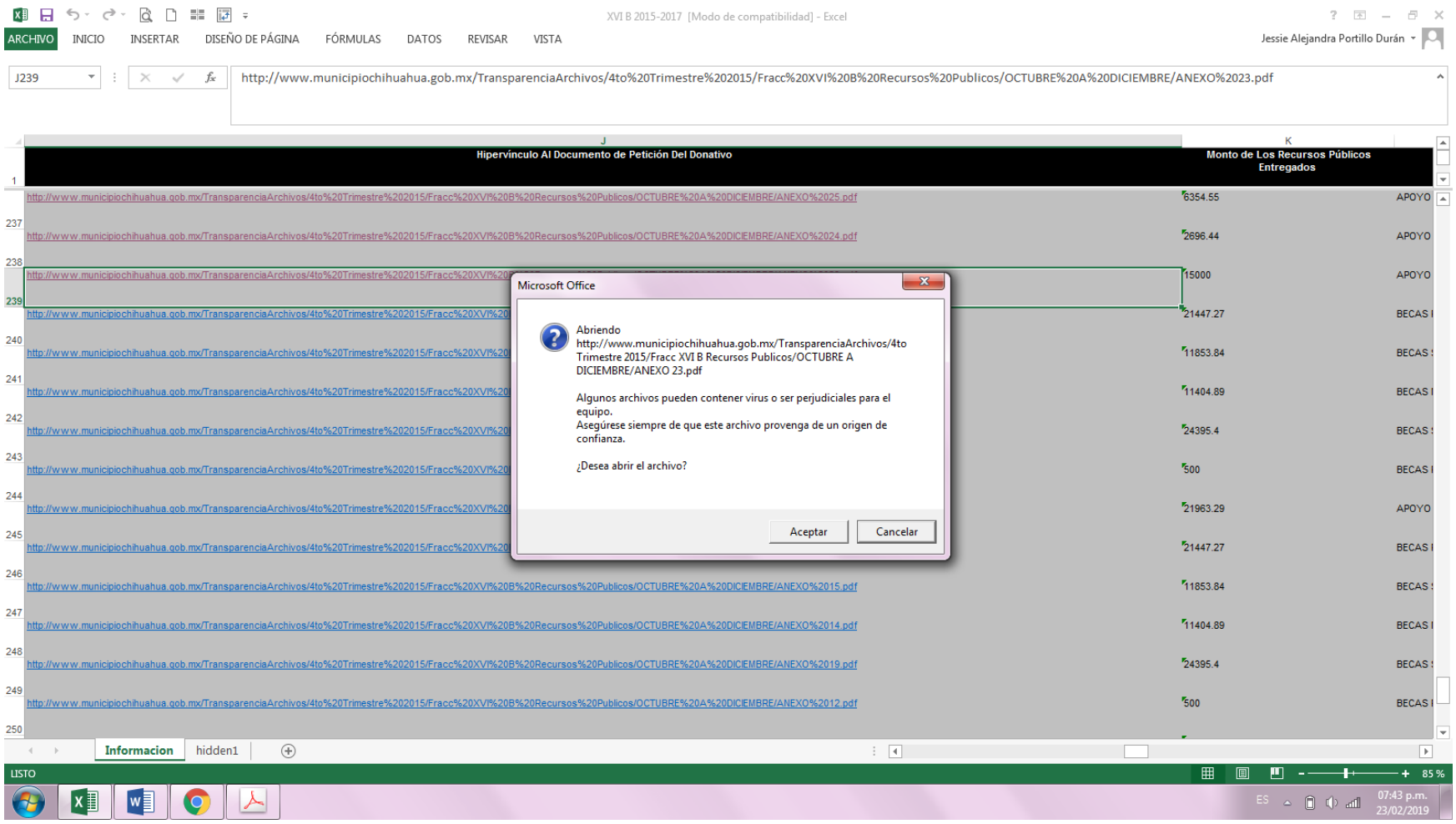
XVI B 2015-2017 [Modo de compatibilidad] - Excel
ARCHIVO INICIO INSERTAR DISEÑO DE PÁGINA FÓRMULAS DATOS REVISAR VISTA
Jessie Alejandra Portillo Durán
J239
http://www.municipiochihuahua.gob.mx/TransparenciaArchivos/4to%20Trimestre%202015/Fracc%20XVI%20B%20Recursos%20Publicos/OCTUBRE%20A%20DICIEMBRE/ANEXO%2023.pdf
Hipervínculo Al Documento de Petición Del Donativo
Monto de Los Recursos Públicos Entregados
Microsoft Office
Abriendo
http://www.municipiochihuahua.gob.mx/TransparenciaArchivos/4to Trimestre 2015/Fracc XVI B Recursos Publicos/OCTUBRE A DICIEMBRE/ANEXO 23.pdf
Algunos archivos pueden contener virus o ser perjudiciales para el equipo.
Asegúrese siempre de que este archivo provenga de un origen de confianza.
¿Desea abrir el archivo?
Aceptar
Cancelar
Informacion
hidden1
LISTO
85 %
07:43 p.m.
23/02/2019

ANEXO 26.pdf | ANEXO 25.pdf | ANEXO 24.pdf | ANEXO 23.pdf
No es seguro | www.municipiochihuahua.gob.mx/TransparenciaArchivos/4to%20Trimestre%202015/Fracc%20XVI%20B%20Recursos%20Publicos/OCTUBRE%20A%20DICIEMBRE/ANEXO%2023.pdf
Aplicaciones | Inicio - PNT | Consulta por Sujeto... | Inicio | Criterios de I... | H. Congreso del Est... | Gobierno Municipal... | Directorio | Municip... | www.municipiochih...

*Sindicato de Trabajadores al Servicio del Municipio de Chihuahua*

ANTONIO DE DEZA Y ULLOA No. 414 CHIHUAHUA, CHIH.
TELEFONOS 414-91-76 Y 414-09-69

**CHIHUAHUA, CHIH. A 18 DE SEPTIEMBRE DEL 2015.**

COMITE EJECUTIVO

Secretario General
MARTHA A. SILERIO OROZCO

Secretario de Trabajos y Conflictos
JOSE LUIS ACOSTA ADRIANO

Secretario de Interior
R. ALONSO HERNANDEZ JIMENEZ

Tesorero
MARTÍN E. VIZCARRA GONZALEZ

Organización y Propaganda
FRANCISCO NAVARRO ARZAVALA

R E C I B I: DEL MUNICIPIO DE CHIHUAHUA, LA CANTIDAD DE **$ 15,000.00., (QUINCE MIL PESOS 00/100 M.N.),** POR EL MES DE **OCTUBRE DEL 2015.**

| CONCEPTO | CANTIDAD |
|---|---|
| APOYO PARA EL PERSONAL DE LA MESA DIRECTIVA | $15,000.00 |
| **TOTAL** | **$15,000.00** |

ES 07:43 p.m. 23/02/2019

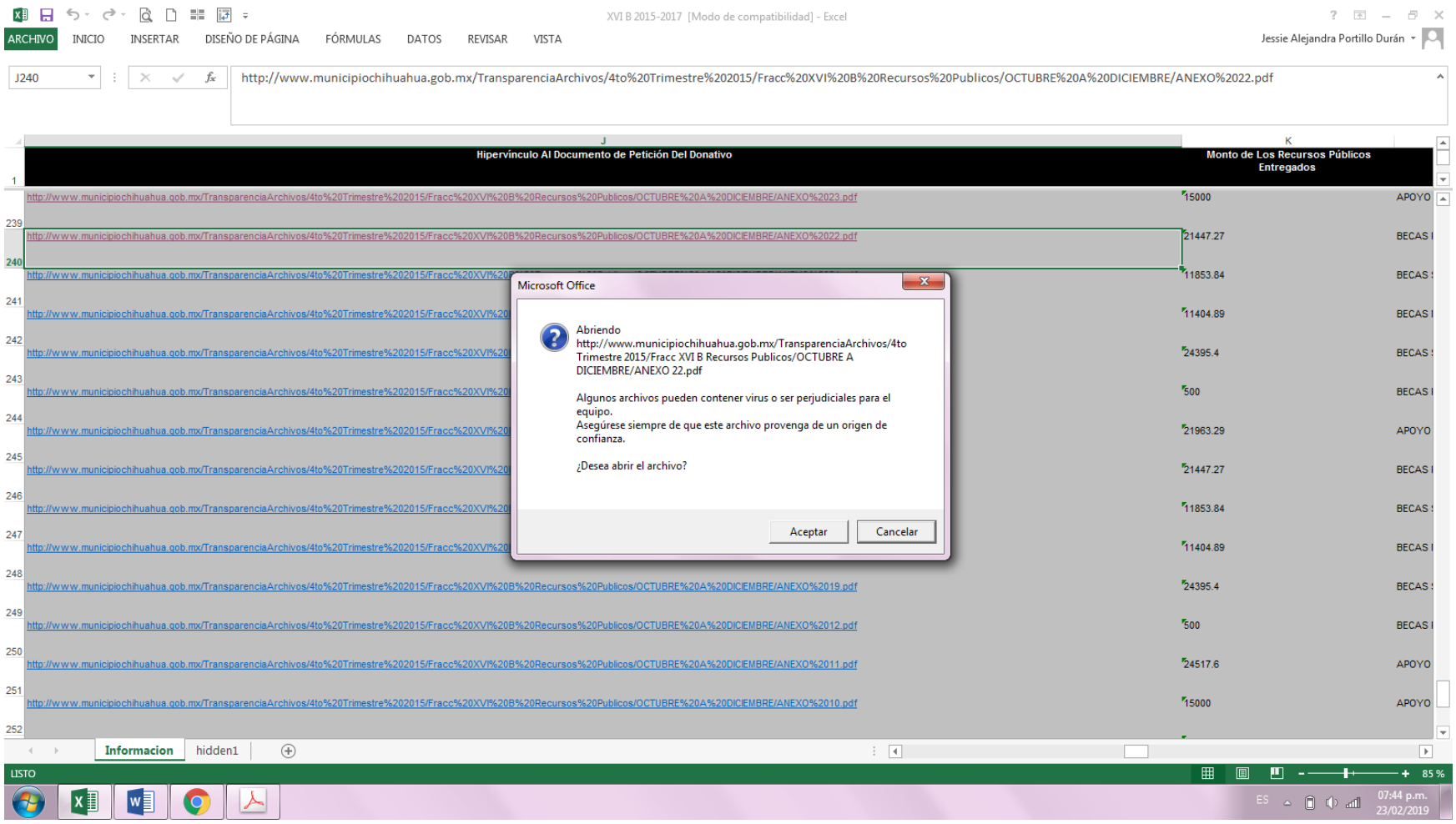
XVI B 2015-2017 [Modo de compatibilidad] - Excel
ARCHIVO INICIO INSERTAR DISEÑO DE PÁGINA FÓRMULAS DATOS REVISAR VISTA
Jessie Alejandra Portillo Durán
J240
http://www.municipiochihuahua.gob.mx/TransparenciaArchivos/4to%20Trimestre%202015/Fracc%20XVI%20B%20Recursos%20Publicos/OCTUBRE%20A%20DICIEMBRE/ANEXO%2022.pdf
Hipervínculo Al Documento de Petición Del Donativo
Monto de Los Recursos Públicos Entregados
Microsoft Office
Abriendo http://www.municipiochihuahua.gob.mx/TransparenciaArchivos/4to Trimestre 2015/Fracc XVI B Recursos Publicos/OCTUBRE A DICIEMBRE/ANEXO 22.pdf
Algunos archivos pueden contener virus o ser perjudiciales para el equipo.
Asegúrese siempre de que este archivo provenga de un origen de confianza.
¿Desea abrir el archivo?
Aceptar
Cancelar
Informacion
hidden1
LISTO
85 %
07:44 p.m.
23/02/2019

ANEXO 26.pdf | ANEXO 25.pdf | ANEXO 24.pdf | ANEXO 23.pdf | ANEXO 22.pdf
No es seguro | www.municipiochihuahua.gob.mx/TransparenciaArchivos/4to%20Trimestre%202015/Fracc%20XVI%20B%20Recursos%20Publicos/OCTUBRE%20A%20DICIEMBRE/ANEXO%2022.pdf
Aplicaciones | Inicio - PNT | Consulta por Sujeto... | Inicio | Criterios de I... | H. Congreso del Est... | Gobierno Municipal... | Directorio | Municip... | www.municipiochih...
ANEXO 22.pdf 1 / 2

1611-42

*Síndicato de Trabajadores al Servicio del Municipio de Chihuahua*

ANTONIO DE DEZA Y ULLOA No. 414 CHIHUAHUA, CHIH.
TELEFONOS 414-91-76 Y 414-09-69

**CHIHUAHUA, CHIH. A 28 DE SEPTIEMBRE DEL 2015.**

COMITE EJECUTIVO

Secretario General
MARTHA A. SILERIO OROZCO

Secretario de Trabajos y Conflictos
JOSE LUIS ACOSTA ADRIANO

Secretario de Interior
R. ALONSO HERNANDEZ JIMENEZ

Tesorero
MARTÍN E. VIZCARRA GONZALEZ

Organización y Propaganda
FRANCISCO NAVARRO ARZAVALA

R E C I B I: DEL MUNICIPIO DE CHIHUAHUA LA CANTIDAD DE **$21,447.27., (VEINTIÚN MIL CUATROCIENTOS CUARENTA Y SIETE PESOS 27/100 M.N.),** POR CONCEPTO DE BECAS CORRESPONDIENTE AL MES DE **OCTUBRE DEL 2015.**

| CANTIDAD DE BECAS | NIVEL | MONTO DE CADA UNA | MONTO TOTAL | PROMEDIO |
|---|---|---|---|---|
| 36 | PRIMARIA | 291.36 | 10,488.96 | 8 |
| 33 | PRIMARIA | 332.07 | 10,958.31 | 9 |
| | | **T O T A L:** | **$21,447.27** | |

ES 07:44 p.m. 23/02/2019

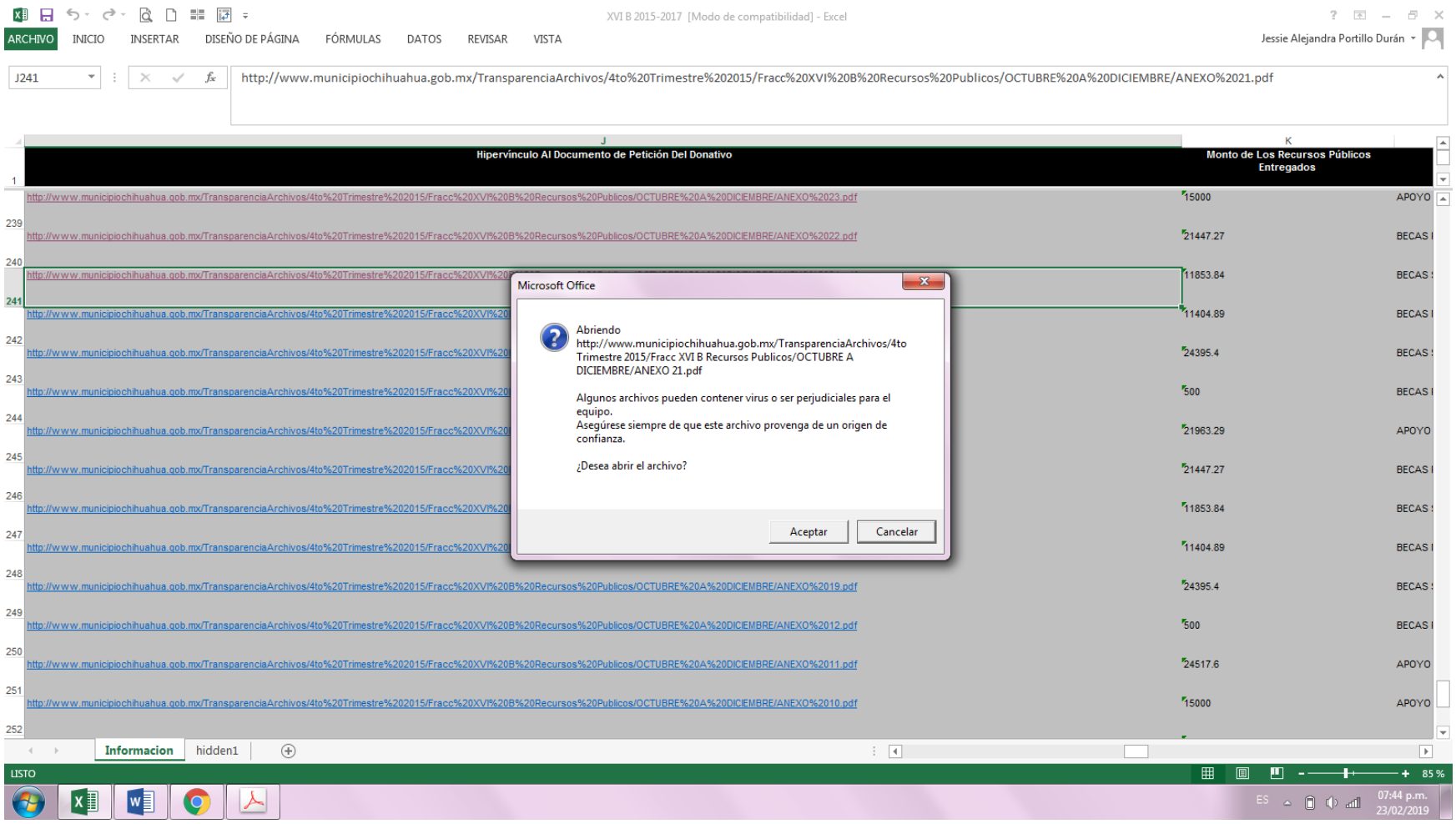
XVI B 2015-2017 [Modo de compatibilidad] - Excel
ARCHIVO INICIO INSERTAR DISEÑO DE PÁGINA FÓRMULAS DATOS REVISAR VISTA
Jessie Alejandra Portillo Durán
J241
http://www.municipiochihuahua.gob.mx/TransparenciaArchivos/4to%20Trimestre%202015/Fracc%20XVI%20B%20Recursos%20Publicos/OCTUBRE%20A%20DICIEMBRE/ANEXO%2021.pdf
Hipervínculo Al Documento de Petición Del Donativo
Monto de Los Recursos Públicos Entregados
Microsoft Office
Abriendo
http://www.municipiochihuahua.gob.mx/TransparenciaArchivos/4to Trimestre 2015/Fracc XVI B Recursos Publicos/OCTUBRE A DICIEMBRE/ANEXO 21.pdf
Algunos archivos pueden contener virus o ser perjudiciales para el equipo.
Asegúrese siempre de que este archivo provenga de un origen de confianza.
¿Desea abrir el archivo?
Aceptar
Cancelar
Informacion
hidden1
LISTO
85 %
07:44 p.m.
23/02/2019

ANEXO 26.pdf | ANEXO 25.pdf | ANEXO 24.pdf | ANEXO 23.pdf | ANEXO 22.pdf | ANEXO 21.pdf
No es seguro | www.municipiochihuahua.gob.mx/TransparenciaArchivos/4to%20Trimestre%202015/Fracc%20XVI%20B%20Recursos%20Publicos/OCTUBRE%20A%20DICIEMBRE/ANEXO%2021.pdf
Aplicaciones | Inicio - PNT | Consulta por Sujeto... | Inicio | Criterios de I... | H. Congreso del Est... | Gobierno Municipal... | Directorio | Municip... | www.municipiochih...

*Sindicato de Trabajadores al Servicio del Municipio de Chihuahua*

ANTONIO DE DEZA Y ULLOA No. 414 CHIHUAHUA, CHIH.
TELEFONOS 414-91-76 Y 414-09-69

**CHIHUAHUA, CHIH. A 28 DE SEPTIEMBRE DEL 2015.**

COMITE EJECUTIVO

Secretario General
MARTHA A. SILERIO OROZCO

Secretario de Trabajos y Conflictos
JOSE LUIS ACOSTA ADRIANO

Secretario de Interior
R. ALONSO HERNANDEZ JIMENEZ

Tesorero
MARTÍN E. VIZCARRA GONZALEZ

Organización y Propaganda
FRANCISCO NAVARRO ARZAVALA

Secretaria de Actas

R E C I B I: DEL MUNICIPIO DE CHIHUAHUA LA CANTIDAD DE **$11,853.84., (ONCE MIL OCHOCIENTOS CINCUENTA Y TRES PESOS 84/100 M.N.),** POR CONCEPTO DE BECAS CORRESPONDIENTE AL MES DE **OCTUBRE DEL 2015.**

| CANTIDAD DE BECAS | NIVEL | MONTO DE CADA UNA | MONTO TOTAL | PROMEDIO |
|---|---|---|---|---|
| 26 | SECUNDARIA | 332.07 | 8,633.82 | 8 |
| 9 | SECUNDARIA | 357.78 | 3,220.02 | 9 |
| | | **TOTAL** | **$11,853.84** | |

ES 07:44 p.m. 23/02/2019

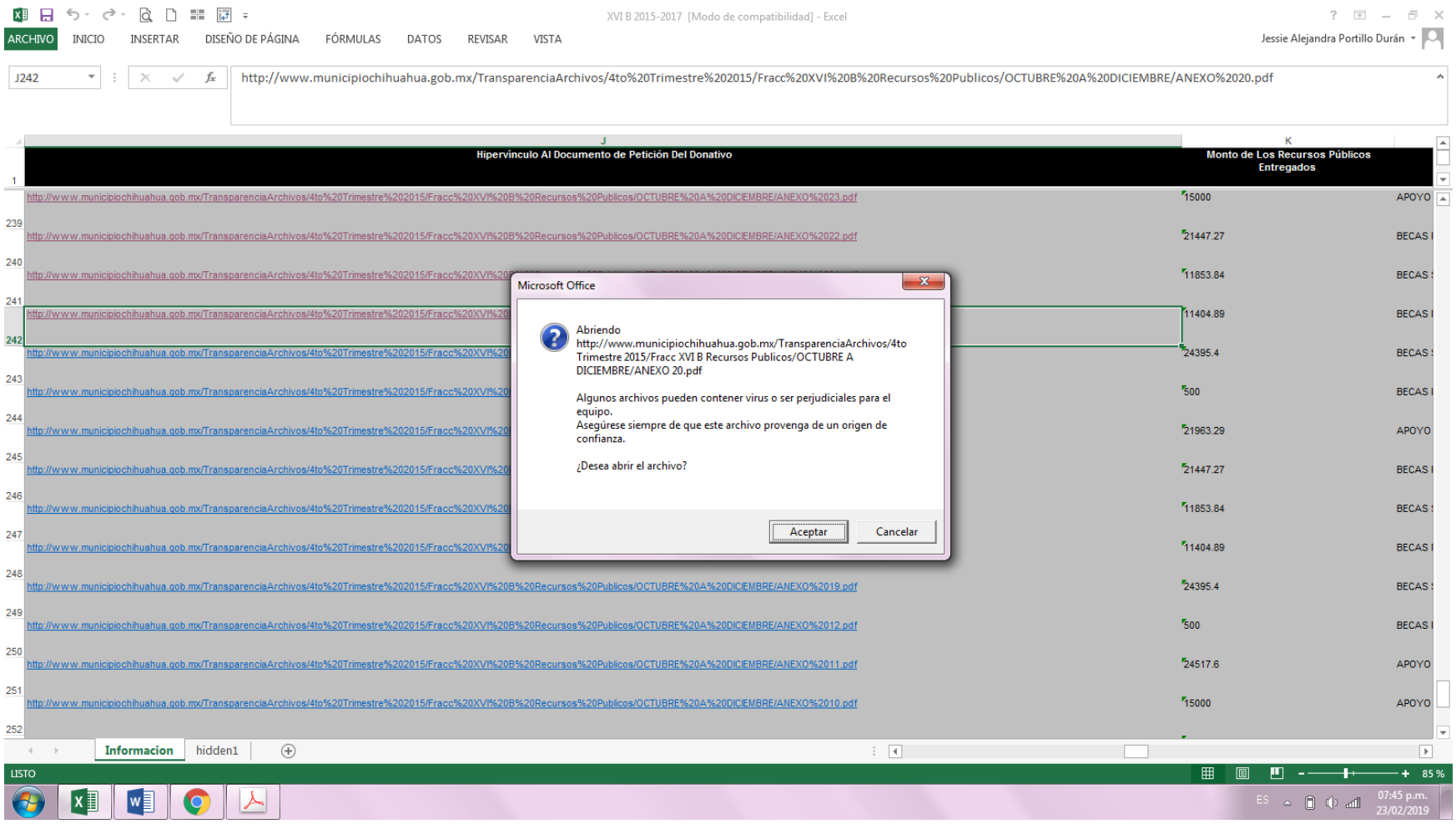
XVI B 2015-2017 [Modo de compatibilidad] - Excel
ARCHIVO INICIO INSERTAR DISEÑO DE PÁGINA FÓRMULAS DATOS REVISAR VISTA
Jessie Alejandra Portillo Durán
J242
http://www.municipiochihuahua.gob.mx/TransparenciaArchivos/4to%20Trimestre%202015/Fracc%20XVI%20B%20Recursos%20Publicos/OCTUBRE%20A%20DICIEMBRE/ANEXO%2020.pdf
Hipervínculo Al Documento de Petición Del Donativo
Monto de Los Recursos Públicos Entregados
Microsoft Office
Abriendo
http://www.municipiochihuahua.gob.mx/TransparenciaArchivos/4to Trimestre 2015/Fracc XVI B Recursos Publicos/OCTUBRE A DICIEMBRE/ANEXO 20.pdf
Algunos archivos pueden contener virus o ser perjudiciales para el equipo.
Asegúrese siempre de que este archivo provenga de un origen de confianza.
¿Desea abrir el archivo?
Aceptar
Cancelar
Informacion
hidden1
LISTO
85 %
07:45 p.m.
23/02/2019

ANEXO 26.pdf | ANEXO 25.pdf | ANEXO 24.pdf | ANEXO 23.pdf | ANEXO 22.pdf | ANEXO 21.pdf | ANEXO 20.pdf
No es seguro | www.municipiochihuahua.gob.mx/TransparenciaArchivos/4to%20Trimestre%202015/Fracc%20XVI%20B%20Recursos%20Publicos/OCTUBRE%20A%20DICIEMBRE/ANEXO%2020.pdf
Aplicaciones | Inicio - PNT | Consulta por Sujeto... | Inicio | Criterios de I... | H. Congreso del Est... | Gobierno Municipal... | Directorio | Municip... | www.municipiochih...

16 11 52

# *Sindicato de Trabajadores al Servicio del Municipio de Chihuahua*

ANTONIO DE DEZA Y ULLOA No. 414 CHIHUAHUA, CHIH.
TELEFONOS 414-91-76 Y 414-09-69

CHIHUAHUA, CHIH. A 28 DE SEPTIEMBRE DEL 2015.

COMITE EJECUTIVO

Secretario General
MARTHA A. SILERIO OROZCO

Secretario de Trabajos y Conflictos
JOSE LUIS ACOSTA ADRIANO

Secretario de Interior
R. ALONSO HERNANDEZ JIMENEZ

Tesorero
MARTÍN E. VIZCARRA GONZALEZ

Organización y Propaganda
FRANCISCO NAVARRO ARZAVALA

Secretaria de Actas

R E C I B I: DEL MUNICIPIO DE CHIHUAHUA LA CANTIDAD DE **$11,404.89., (ONCE MIL CUATROCIENTOS CUATRO PESOS 89/100 M.N.),** POR CONCEPTO DE BECAS CORRESPONDIENTE AL MES DE **OCTUBRE DEL 2015.**

| CANTIDAD DE BECAS | NIVEL | MONTO DE CADA UNA | MONTO TOTAL | PROMEDIO |
|---|---|---|---|---|
| 18 | MEDIO SUPERIOR | 409.19 | 7,365.42 | 8 |
| 9 | MEDIO SUPERIOR | 448.83 | 4,039.47 | 9 |
| | | T O T A L: | $11,404.89 | |

ES 07:45 p.m. 23/02/2019

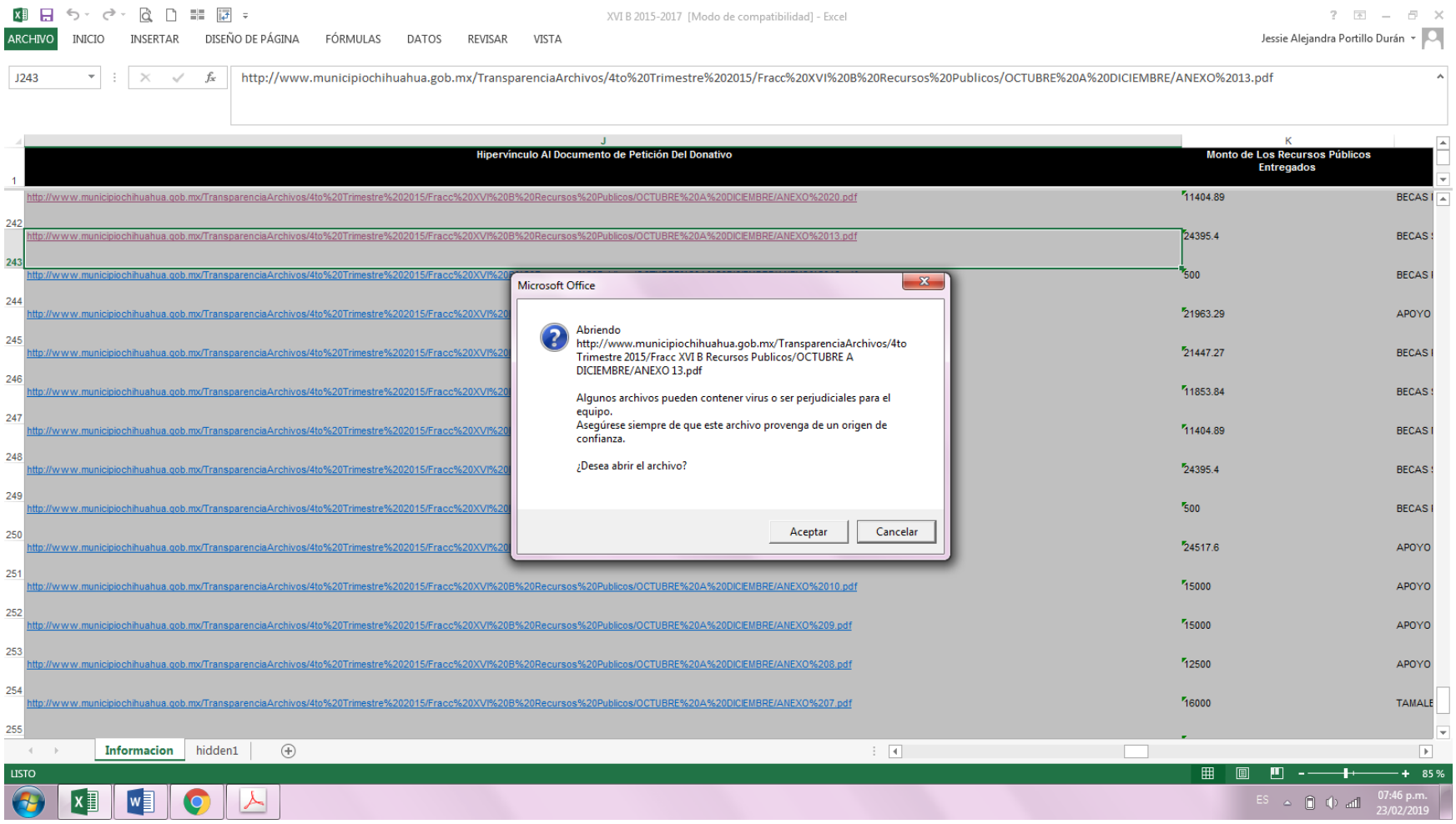
XVI B 2015-2017 [Modo de compatibilidad] - Excel
ARCHIVO INICIO INSERTAR DISEÑO DE PÁGINA FÓRMULAS DATOS REVISAR VISTA
Jessie Alejandra Portillo Durán
J243
http://www.municipiochihuahua.gob.mx/TransparenciaArchivos/4to%20Trimestre%202015/Fracc%20XVI%20B%20Recursos%20Publicos/OCTUBRE%20A%20DICIEMBRE/ANEXO%2013.pdf
Hipervínculo Al Documento de Petición Del Donativo
Monto de Los Recursos Públicos Entregados
http://www.municipiochihuahua.gob.mx/TransparenciaArchivos/4to%20Trimestre%202015/Fracc%20XVI%20B%20Recursos%20Publicos/OCTUBRE%20A%20DICIEMBRE/ANEXO%2020.pdf 11404.89 BECAS
http://www.municipiochihuahua.gob.mx/TransparenciaArchivos/4to%20Trimestre%202015/Fracc%20XVI%20B%20Recursos%20Publicos/OCTUBRE%20A%20DICIEMBRE/ANEXO%2013.pdf 24395.4 BECAS
500 BECAS
21963.29 APOYO
21447.27 BECAS
11853.84 BECAS
11404.89 BECAS
24395.4 BECAS
500 BECAS
24517.6 APOYO
http://www.municipiochihuahua.gob.mx/TransparenciaArchivos/4to%20Trimestre%202015/Fracc%20XVI%20B%20Recursos%20Publicos/OCTUBRE%20A%20DICIEMBRE/ANEXO%2010.pdf 15000 APOYO
http://www.municipiochihuahua.gob.mx/TransparenciaArchivos/4to%20Trimestre%202015/Fracc%20XVI%20B%20Recursos%20Publicos/OCTUBRE%20A%20DICIEMBRE/ANEXO%209.pdf 15000 APOYO
http://www.municipiochihuahua.gob.mx/TransparenciaArchivos/4to%20Trimestre%202015/Fracc%20XVI%20B%20Recursos%20Publicos/OCTUBRE%20A%20DICIEMBRE/ANEXO%208.pdf 12500 APOYO
http://www.municipiochihuahua.gob.mx/TransparenciaArchivos/4to%20Trimestre%202015/Fracc%20XVI%20B%20Recursos%20Publicos/OCTUBRE%20A%20DICIEMBRE/ANEXO%207.pdf 16000 TAMALE
Microsoft Office
Abriendo
http://www.municipiochihuahua.gob.mx/TransparenciaArchivos/4to Trimestre 2015/Fracc XVI B Recursos Publicos/OCTUBRE A DICIEMBRE/ANEXO 13.pdf
Algunos archivos pueden contener virus o ser perjudiciales para el equipo.
Asegúrese siempre de que este archivo provenga de un origen de confianza.
¿Desea abrir el archivo?
Aceptar
Cancelar
Informacion
hidden1
LISTO
85 %
07:46 p.m.
23/02/2019

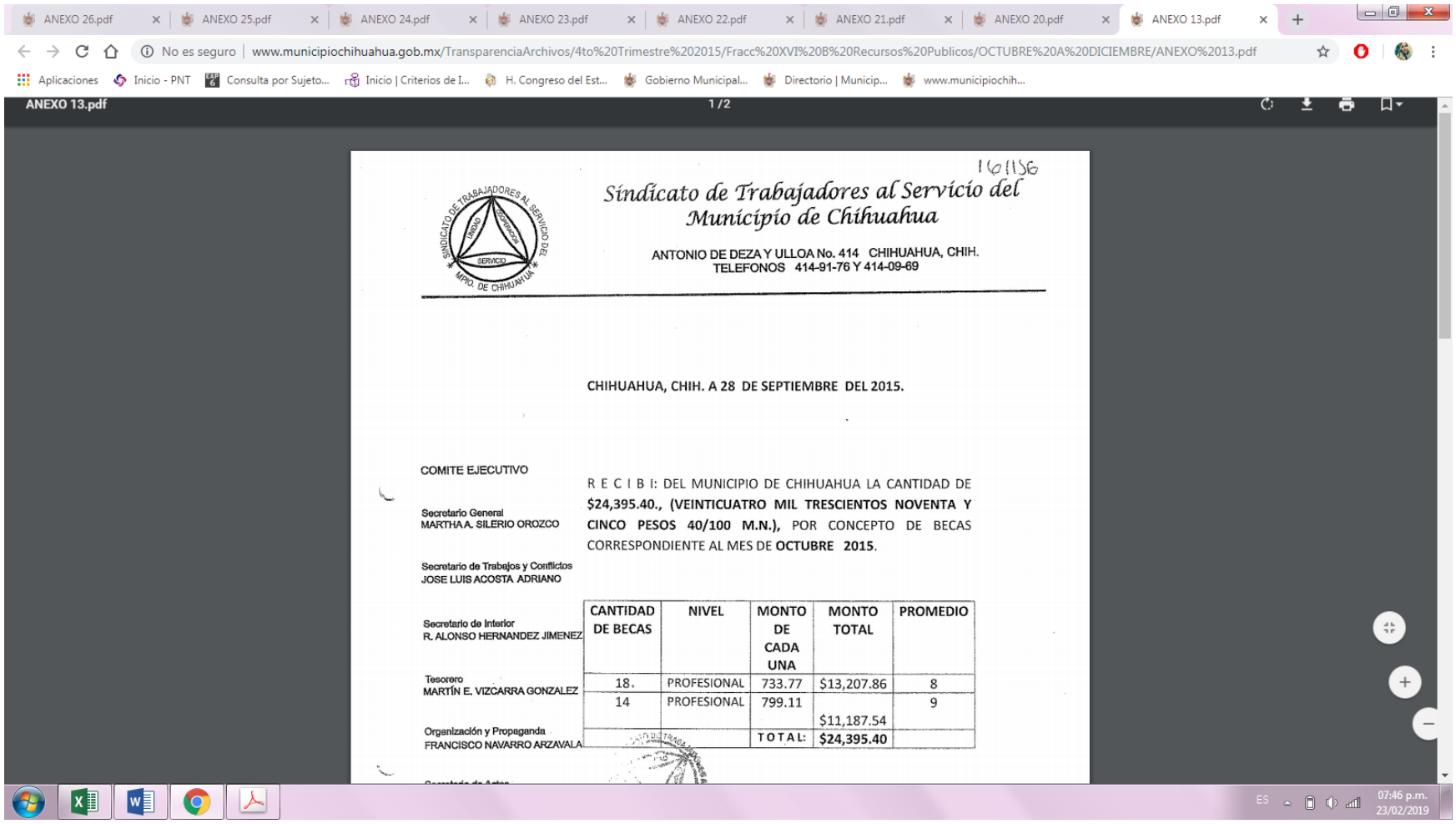

ANEXO 26.pdf | ANEXO 25.pdf | ANEXO 24.pdf | ANEXO 23.pdf | ANEXO 22.pdf | ANEXO 21.pdf | ANEXO 20.pdf | ANEXO 13.pdf

No es seguro | www.municipiochihuahua.gob.mx/TransparenciaArchivos/4to%20Trimestre%202015/Fracc%20XVI%20B%20Recursos%20Publicos/OCTUBRE%20A%20DICIEMBRE/ANEXO%2013.pdf

Aplicaciones | Inicio - PNT | Consulta por Sujeto... | Inicio | Criterios de I... | H. Congreso del Est... | Gobierno Municipal... | Directorio | Municip... | www.municipiochih...

ANEXO 13.pdf 1 / 2

16/156

*Sindicato de Trabajadores al Servicio del Municipio de Chihuahua*

ANTONIO DE DEZA Y ULLOA No. 414 CHIHUAHUA, CHIH.
TELEFONOS 414-91-76 Y 414-09-69

**CHIHUAHUA, CHIH. A 28 DE SEPTIEMBRE DEL 2015.**

COMITE EJECUTIVO

Secretario General
MARTHA A. SILERIO OROZCO

Secretario de Trabajos y Conflictos
JOSE LUIS ACOSTA ADRIANO

Secretario de Interior
R. ALONSO HERNANDEZ JIMENEZ

Tesorero
MARTÍN E. VIZCARRA GONZALEZ

Organización y Propaganda
FRANCISCO NAVARRO ARZAVALA

R E C I B I: DEL MUNICIPIO DE CHIHUAHUA LA CANTIDAD DE **$24,395.40., (VEINTICUATRO MIL TRESCIENTOS NOVENTA Y CINCO PESOS 40/100 M.N.),** POR CONCEPTO DE BECAS CORRESPONDIENTE AL MES DE **OCTUBRE 2015**.

| CANTIDAD DE BECAS | NIVEL | MONTO DE CADA UNA | MONTO TOTAL | PROMEDIO |
|---|---|---|---|---|
| 18. | PROFESIONAL | 733.77 | $13,207.86 | 8 |
| 14 | PROFESIONAL | 799.11 | $11,187.54 | 9 |
| | | TOTAL: | **$24,395.40** | |

07:46 p.m. 23/02/2019

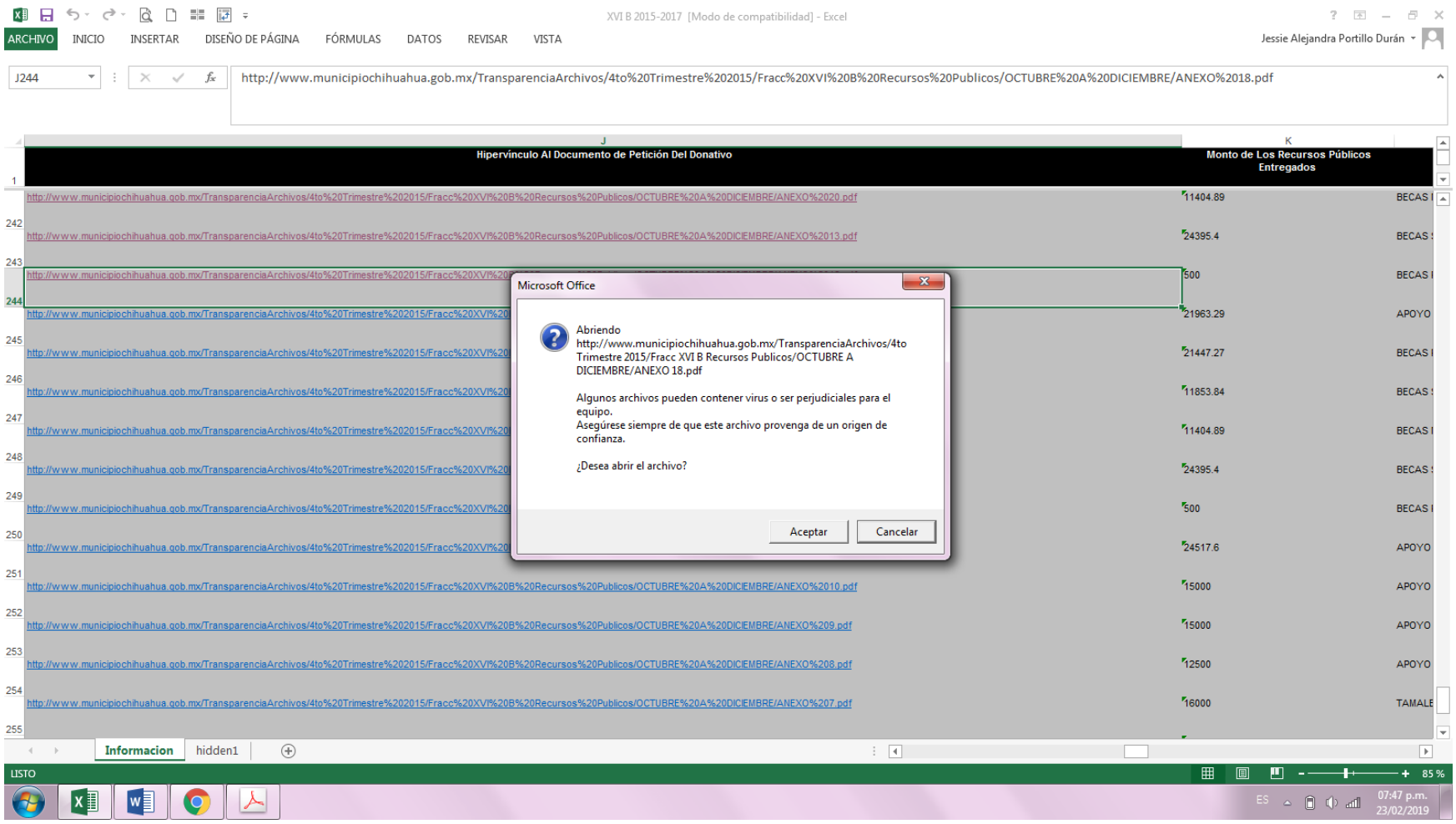
XVI B 2015-2017 [Modo de compatibilidad] - Excel
ARCHIVO INICIO INSERTAR DISEÑO DE PÁGINA FÓRMULAS DATOS REVISAR VISTA
Jessie Alejandra Portillo Durán
J244
http://www.municipiochihuahua.gob.mx/TransparenciaArchivos/4to%20Trimestre%202015/Fracc%20XVI%20B%20Recursos%20Publicos/OCTUBRE%20A%20DICIEMBRE/ANEXO%2018.pdf
Hipervínculo Al Documento de Petición Del Donativo
Monto de Los Recursos Públicos Entregados
Microsoft Office
Abriendo
http://www.municipiochihuahua.gob.mx/TransparenciaArchivos/4to Trimestre 2015/Fracc XVI B Recursos Publicos/OCTUBRE A DICIEMBRE/ANEXO 18.pdf
Algunos archivos pueden contener virus o ser perjudiciales para el equipo.
Asegúrese siempre de que este archivo provenga de un origen de confianza.
¿Desea abrir el archivo?
Aceptar
Cancelar
Informacion
hidden1
LISTO
85 %
07:47 p.m.
23/02/2019

ANEXO 26.pdf | ANEXO 25.pdf | ANEXO 24.pdf | ANEXO 23.pdf | ANEXO 22.pdf | ANEXO 21.pdf | ANEXO 20.pdf | ANEXO 13.pdf | ANEXO 18.pdf
No es seguro | www.municipiochihuahua.gob.mx/TransparenciaArchivos/4to%20Trimestre%202015/Fracc%20XVI%20B%20Recursos%20Publicos/OCTUBRE%20A%20DICIEMBRE/ANEXO%2018.pdf
Aplicaciones | Inicio - PNT | Consulta por Sujeto... | Inicio | Criterios de I... | H. Congreso del Est... | Gobierno Municipal... | Directorio | Municip... | www.municipiochih...

1061

*Sindicato de Trabajadores al Servicio del Municipio de Chihuahua*

ANTONIO DE DEZA Y ULLOA No. 414 CHIHUAHUA, CHIH.
TELEFONOS 414-91-76 Y 414-09-69

**CHIHUAHUA, CHIH. A 28 DE SEPTIEMBRE DEL 2015.**

R E C I B I: DEL MUNICIPIO DE CHIHUAHUA LA CANTIDAD DE **$500.00., (QUINIENTOS PESOS 00/100 M.N.),** POR CONCEPTO DE BECA DE TRABAJADOR, CORRESPONDIENTE AL MES DE **OCTUBRE 2015.**

COMITE EJECUTIVO

Secretario General
MARTHA A. SILERIO OROZCO

Secretario de Trabajos y Conflictos
JOSE LUIS ACOSTA ADRIANO

Secretario de Interior
R. ALONSO HERNANDEZ JIMENEZ

Tesorero
MARTÍN E. VIZCARRA GONZALEZ

Organización y Propaganda
FRANCISCO NAVARRO ARZAVALA

Secretaria de Actas

| CANTIDAD DE BECAS | NIVEL | MONTO DE CADA UNA | MONTO TOTAL | PROMEDIO |
|---|---|---|---|---|
| 1 | PROFESIONAL DE EMPLEADO | 500.00 | $500.00 | 9 |
| | | TOTAL: | **$500.00** | |

ES 07:47 p.m. 23/02/2019

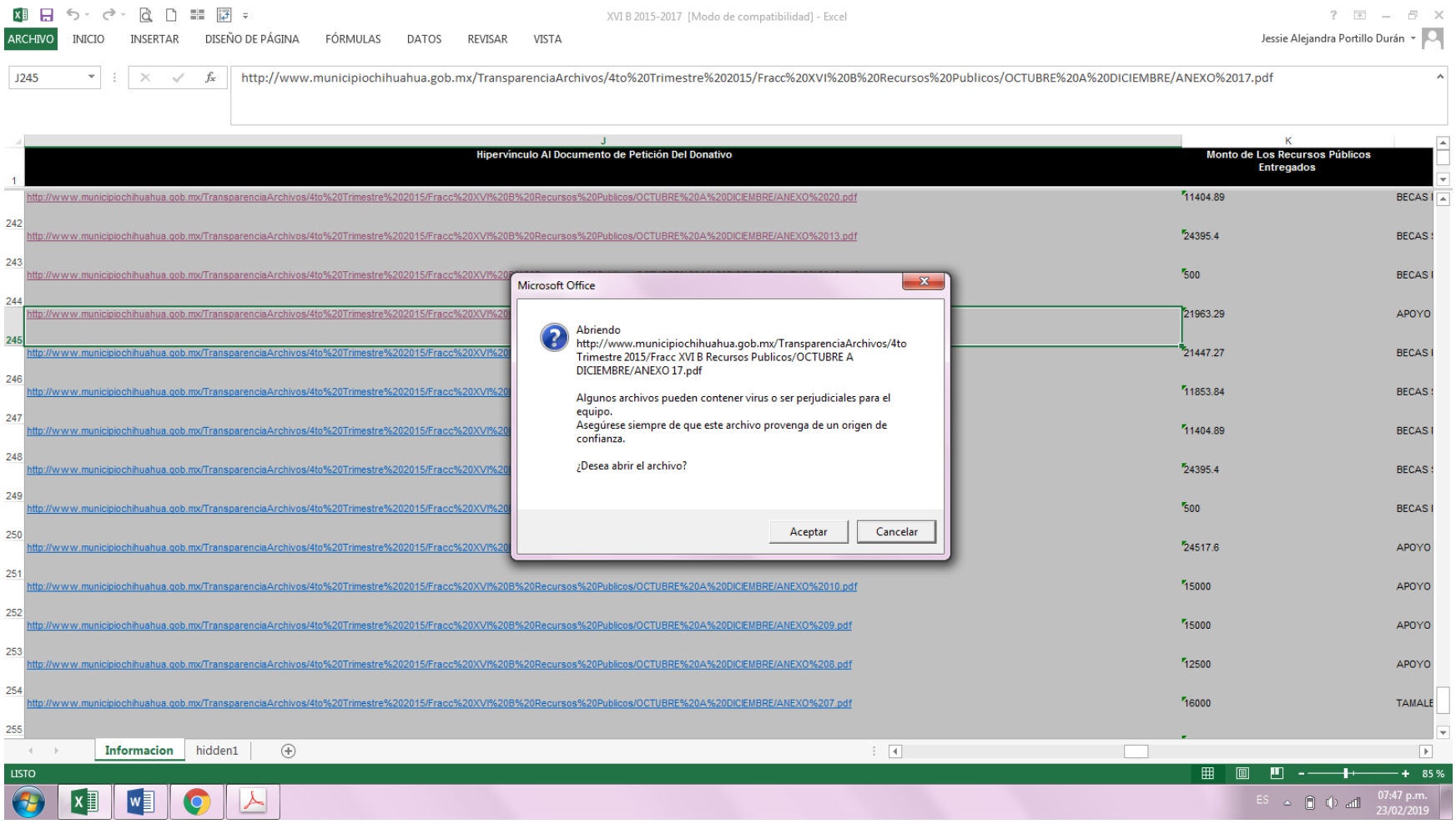
XVI B 2015-2017 [Modo de compatibilidad] - Excel
ARCHIVO INICIO INSERTAR DISEÑO DE PÁGINA FÓRMULAS DATOS REVISAR VISTA
Jessie Alejandra Portillo Durán
J245
http://www.municipiochihuahua.gob.mx/TransparenciaArchivos/4to%20Trimestre%202015/Fracc%20XVI%20B%20Recursos%20Publicos/OCTUBRE%20A%20DICIEMBRE/ANEXO%2017.pdf
Hipervínculo Al Documento de Petición Del Donativo
Monto de Los Recursos Públicos Entregados
Microsoft Office
Abriendo
http://www.municipiochihuahua.gob.mx/TransparenciaArchivos/4to Trimestre 2015/Fracc XVI B Recursos Publicos/OCTUBRE A DICIEMBRE/ANEXO 17.pdf
Algunos archivos pueden contener virus o ser perjudiciales para el equipo.
Asegúrese siempre de que este archivo provenga de un origen de confianza.
¿Desea abrir el archivo?
Aceptar
Cancelar
Informacion
hidden1
LISTO
85 %
07:47 p.m.
23/02/2019

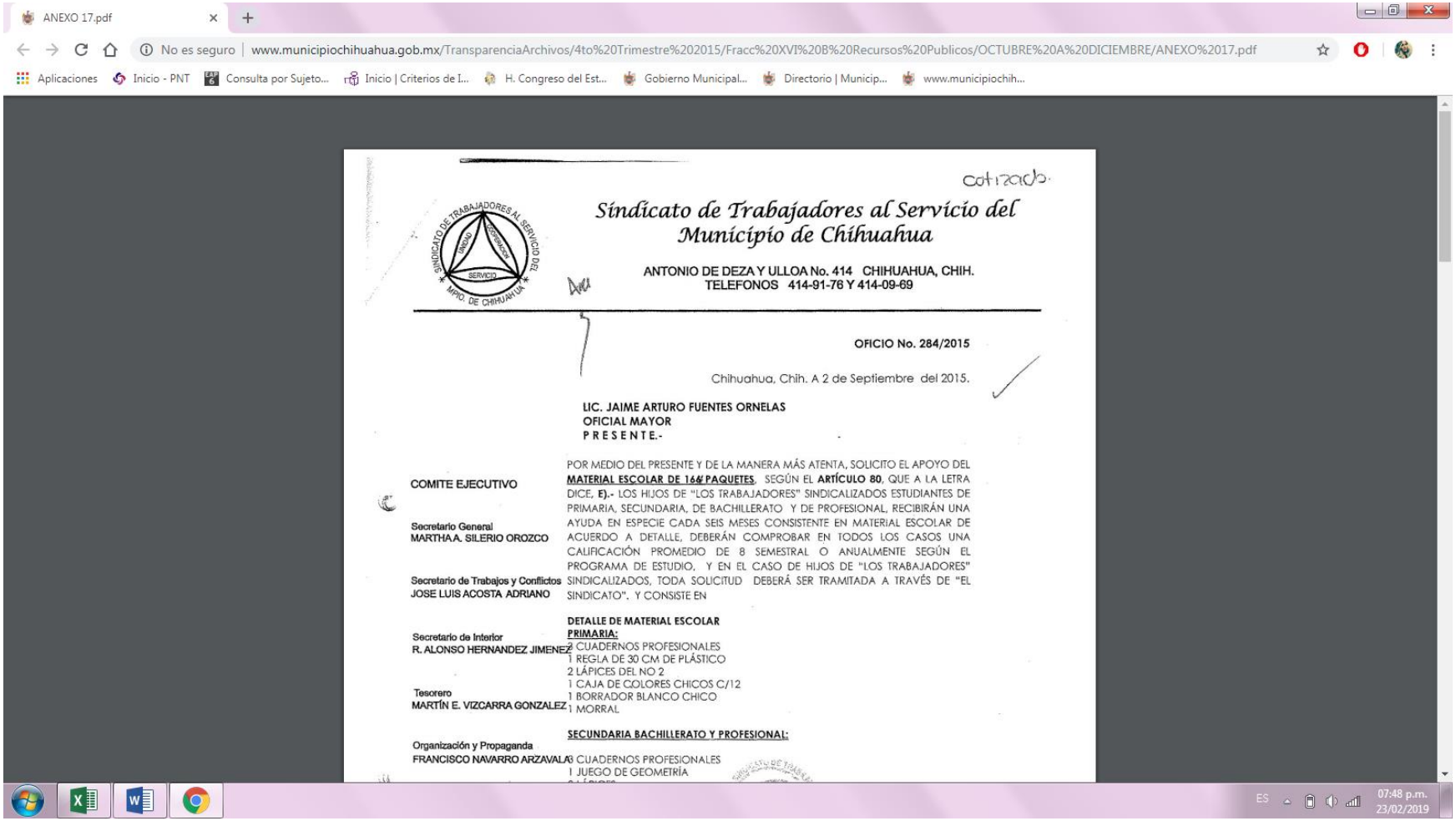

ANEXO 17.pdf

No es seguro | www.municipiochihuahua.gob.mx/TransparenciaArchivos/4to%20Trimestre%202015/Fracc%20XVI%20B%20Recursos%20Publicos/OCTUBRE%20A%20DICIEMBRE/ANEXO%2017.pdf

Aplicaciones · Inicio - PNT · Consulta por Sujeto... · Inicio | Criterios de I... · H. Congreso del Est... · Gobierno Municipal... · Directorio | Municip... · www.municipiochih...

cotizado

*Sindicato de Trabajadores al Servicio del Municipio de Chihuahua*

ANTONIO DE DEZA Y ULLOA No. 414 CHIHUAHUA, CHIH.
TELEFONOS 414-91-76 Y 414-09-69

**OFICIO No. 284/2015**

Chihuahua, Chih. A 2 de Septiembre del 2015.

**LIC. JAIME ARTURO FUENTES ORNELAS**
**OFICIAL MAYOR**
**P R E S E N T E.-**

**COMITE EJECUTIVO**

**Secretario General**
**MARTHA A. SILERIO OROZCO**

**Secretario de Trabajos y Conflictos**
**JOSE LUIS ACOSTA ADRIANO**

**Secretario de Interior**
**R. ALONSO HERNANDEZ JIMENEZ**

**Tesorero**
**MARTÍN E. VIZCARRA GONZALEZ**

**Organización y Propaganda**
**FRANCISCO NAVARRO ARZAVALA**

POR MEDIO DEL PRESENTE Y DE LA MANERA MÁS ATENTA, SOLICITO EL APOYO DEL **MATERIAL ESCOLAR DE 166 PAQUETES**, SEGÚN EL **ARTÍCULO 80**, QUE A LA LETRA DICE, **E).-** LOS HIJOS DE "LOS TRABAJADORES" SINDICALIZADOS ESTUDIANTES DE PRIMARIA, SECUNDARIA, DE BACHILLERATO Y DE PROFESIONAL, RECIBIRÁN UNA AYUDA EN ESPECIE CADA SEIS MESES CONSISTENTE EN MATERIAL ESCOLAR DE ACUERDO A DETALLE, DEBERÁN COMPROBAR EN TODOS LOS CASOS UNA CALIFICACIÓN PROMEDIO DE 8 SEMESTRAL O ANUALMENTE SEGÚN EL PROGRAMA DE ESTUDIO, Y EN EL CASO DE HIJOS DE "LOS TRABAJADORES" SINDICALIZADOS, TODA SOLICITUD DEBERÁ SER TRAMITADA A TRAVÉS DE "EL SINDICATO". Y CONSISTE EN

**DETALLE DE MATERIAL ESCOLAR**

**PRIMARIA:**
2 CUADERNOS PROFESIONALES
1 REGLA DE 30 CM DE PLÁSTICO
2 LÁPICES DEL NO 2
1 CAJA DE COLORES CHICOS C/12
1 BORRADOR BLANCO CHICO
1 MORRAL

**SECUNDARIA BACHILLERATO Y PROFESIONAL:**
6 CUADERNOS PROFESIONALES
1 JUEGO DE GEOMETRÍA

ES 07:48 p.m. 23/02/2019

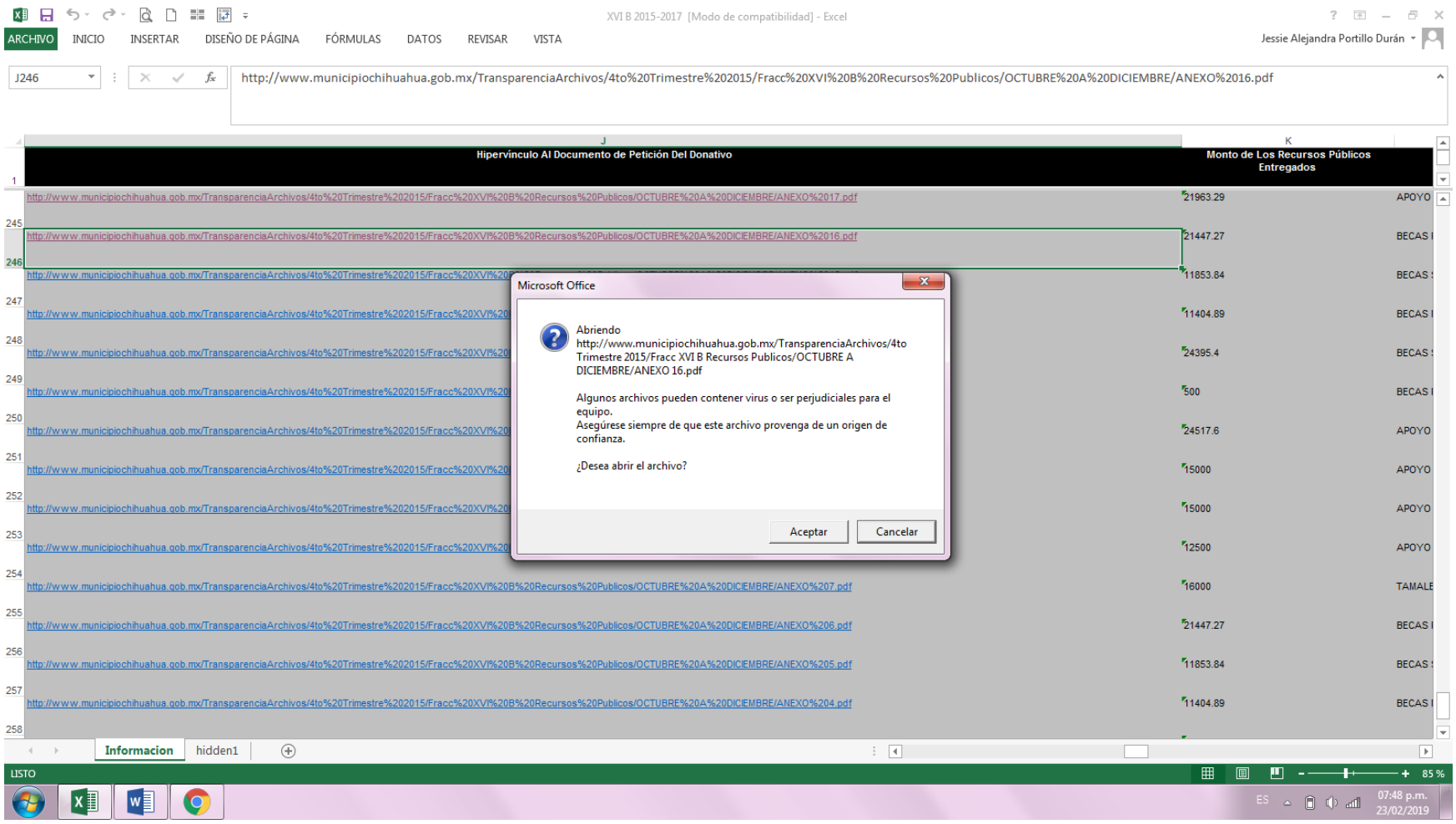
XVI B 2015-2017 [Modo de compatibilidad] - Excel
ARCHIVO INICIO INSERTAR DISEÑO DE PÁGINA FÓRMULAS DATOS REVISAR VISTA
Jessie Alejandra Portillo Durán
J246
http://www.municipiochihuahua.gob.mx/TransparenciaArchivos/4to%20Trimestre%202015/Fracc%20XVI%20B%20Recursos%20Publicos/OCTUBRE%20A%20DICIEMBRE/ANEXO%2016.pdf
Hipervínculo Al Documento de Petición Del Donativo
Monto de Los Recursos Públicos Entregados
Microsoft Office
Abriendo
http://www.municipiochihuahua.gob.mx/TransparenciaArchivos/4to Trimestre 2015/Fracc XVI B Recursos Publicos/OCTUBRE A DICIEMBRE/ANEXO 16.pdf
Algunos archivos pueden contener virus o ser perjudiciales para el equipo.
Asegúrese siempre de que este archivo provenga de un origen de confianza.
¿Desea abrir el archivo?
Aceptar
Cancelar
Informacion
hidden1
LISTO
85 %
07:48 p.m.
23/02/2019

ANEXO 17.pdf | ANEXO 16.pdf
No es seguro | www.municipiochihuahua.gob.mx/TransparenciaArchivos/4to%20Trimestre%202015/Fracc%20XVI%20B%20Recursos%20Publicos/OCTUBRE%20A%20DICIEMBRE/ANEXO%2016.pdf
Aplicaciones | Inicio - PNT | Consulta por Sujeto... | Inicio | Criterios de I... | H. Congreso del Est... | Gobierno Municipal... | Directorio | Municip... | www.municipiochih...

160145

# *Sindicato de Trabajadores al Servicio del Municipio de Chihuahua*

ANTONIO DE DEZA Y ULLOA No. 414 CHIHUAHUA, CHIH.
TELEFONOS 414-91-76 Y 414-09-69

**CHIHUAHUA, CHIH. A 28 DE SEPTIEMBRE DEL 2015.**

COMITE EJECUTIVO

Secretario General
MARTHA A. SILERIO OROZCO

Secretario de Trabajos y Conflictos
JOSE LUIS ACOSTA ADRIANO

Secretario de Interior
R. ALONSO HERNANDEZ JIMENEZ

Tesorero
MARTÍN E. VIZCARRA GONZALEZ

Organización y Propaganda
FRANCISCO NAVARRO ARZAVALA

Secretaria de Actas

R E C I B I: DEL MUNICIPIO DE CHIHUAHUA LA CANTIDAD DE **$21,447.27., (VEINTIÚN MIL CUATROCIENTOS CUARENTA Y SIETE PESOS 27/100 M.N.),** POR CONCEPTO DE BECAS CORRESPONDIENTE AL MES DE **NOVIEMBRE DEL 2015.**

| CANTIDAD DE BECAS | NIVEL | MONTO DE CADA UNA | MONTO TOTAL | PROMEDIO |
|---|---|---|---|---|
| 36 | PRIMARIA | 291.36 | 10,488.96 | 8 |
| 33 | PRIMARIA | 332.07 | 10,958.31 | 9 |
| | | **T O T A L:** | **$21,447.27** | |

ES 07:49 p.m. 23/02/2019

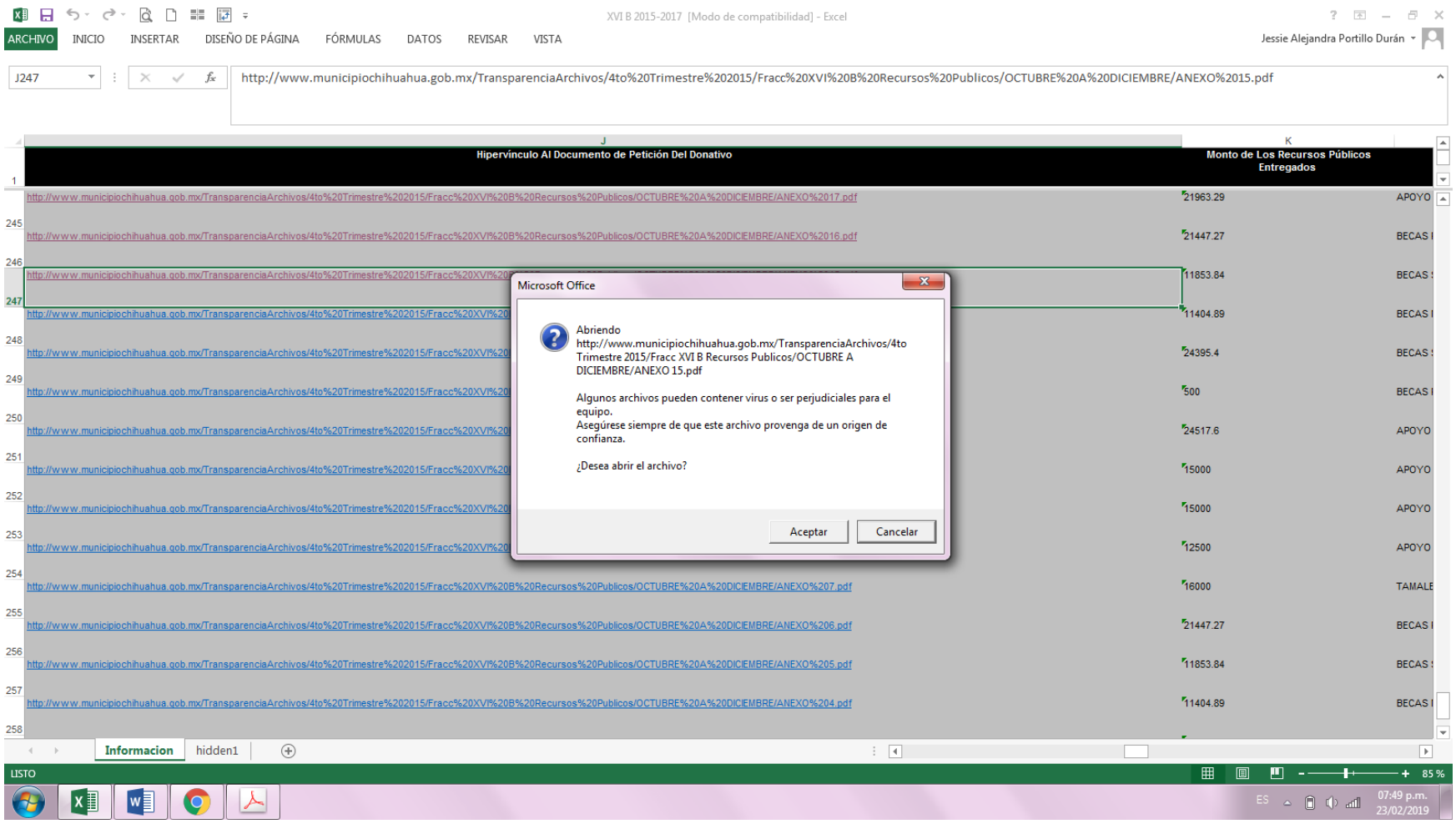
XVI B 2015-2017 [Modo de compatibilidad] - Excel
ARCHIVO INICIO INSERTAR DISEÑO DE PÁGINA FÓRMULAS DATOS REVISAR VISTA
Jessie Alejandra Portillo Durán
J247
http://www.municipiochihuahua.gob.mx/TransparenciaArchivos/4to%20Trimestre%202015/Fracc%20XVI%20B%20Recursos%20Publicos/OCTUBRE%20A%20DICIEMBRE/ANEXO%2015.pdf
Hipervínculo Al Documento de Petición Del Donativo
Monto de Los Recursos Públicos Entregados
Microsoft Office
Abriendo
http://www.municipiochihuahua.gob.mx/TransparenciaArchivos/4to Trimestre 2015/Fracc XVI B Recursos Publicos/OCTUBRE A DICIEMBRE/ANEXO 15.pdf
Algunos archivos pueden contener virus o ser perjudiciales para el equipo.
Asegúrese siempre de que este archivo provenga de un origen de confianza.
¿Desea abrir el archivo?
Aceptar
Cancelar
Informacion
hidden1
LISTO
85 %
07:49 p.m.
23/02/2019

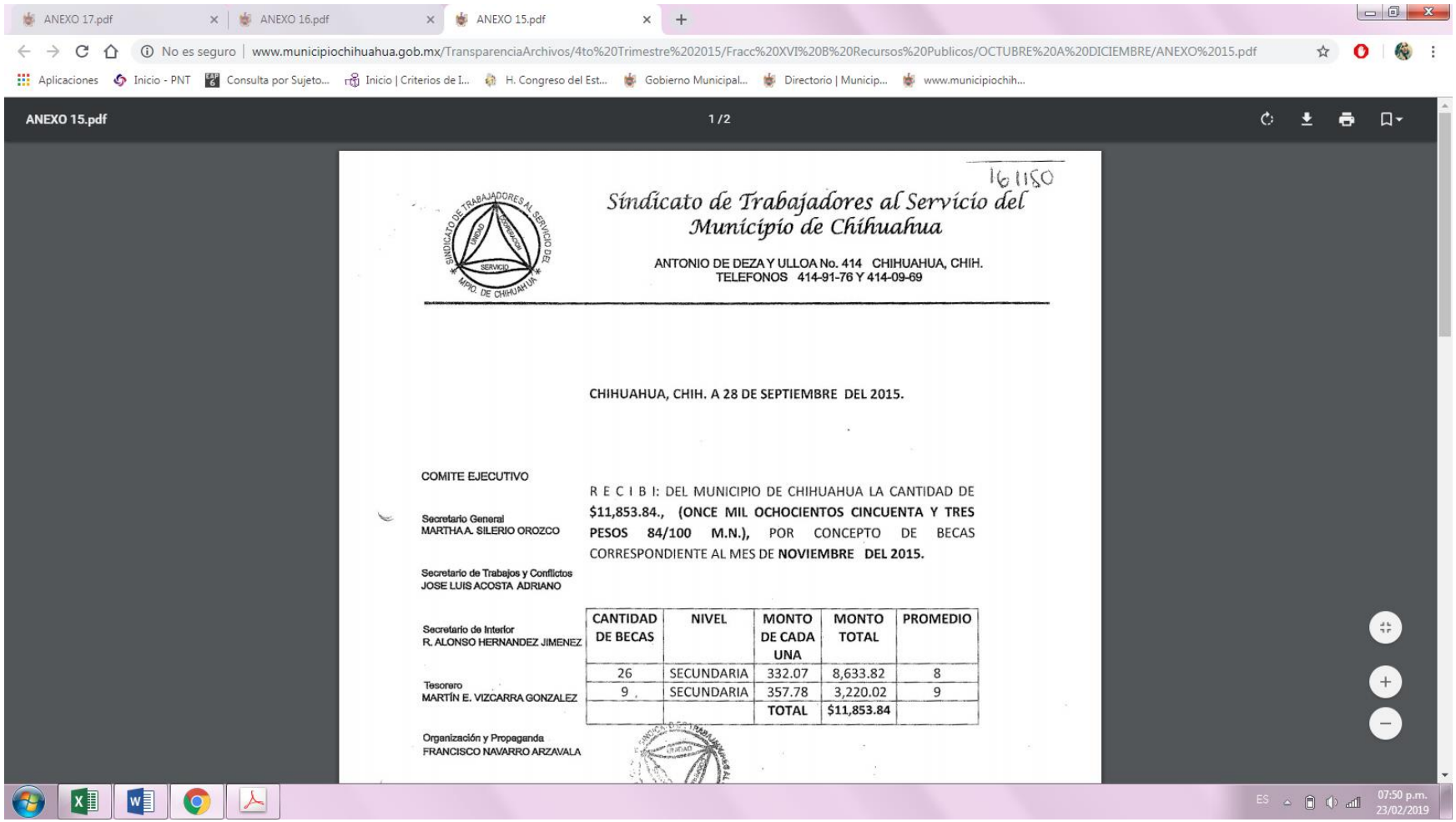
ANEXO 17.pdf
ANEXO 16.pdf
ANEXO 15.pdf
No es seguro | www.municipiochihuahua.gob.mx/TransparenciaArchivos/4to%20Trimestre%202015/Fracc%20XVI%20B%20Recursos%20Publicos/OCTUBRE%20A%20DICIEMBRE/ANEXO%2015.pdf
Aplicaciones
Inicio - PNT
Consulta por Sujeto...
Inicio | Criterios de I...
H. Congreso del Est...
Gobierno Municipal...
Directorio | Municip...
www.municipiochih...
ANEXO 15.pdf
1 / 2
16 1150
Síndicato de Trabajadores al Servicio del Municipio de Chihuahua
ANTONIO DE DEZA Y ULLOA No. 414 CHIHUAHUA, CHIH.
TELEFONOS 414-91-76 Y 414-09-69
CHIHUAHUA, CHIH. A 28 DE SEPTIEMBRE DEL 2015.
COMITE EJECUTIVO
Secretario General
MARTHA A. SILERIO OROZCO
Secretario de Trabajos y Conflictos
JOSE LUIS ACOSTA ADRIANO
Secretario de Interior
R. ALONSO HERNANDEZ JIMENEZ
Tesorero
MARTÍN E. VIZCARRA GONZALEZ
Organización y Propaganda
FRANCISCO NAVARRO ARZAVALA
R E C I B I: DEL MUNICIPIO DE CHIHUAHUA LA CANTIDAD DE $11,853.84., (ONCE MIL OCHOCIENTOS CINCUENTA Y TRES PESOS 84/100 M.N.), POR CONCEPTO DE BECAS CORRESPONDIENTE AL MES DE NOVIEMBRE DEL 2015.
CANTIDAD DE BECAS | NIVEL | MONTO DE CADA UNA | MONTO TOTAL | PROMEDIO
26 | SECUNDARIA | 332.07 | 8,633.82 | 8
9 | SECUNDARIA | 357.78 | 3,220.02 | 9
TOTAL | $11,853.84
07:50 p.m.
23/02/2019

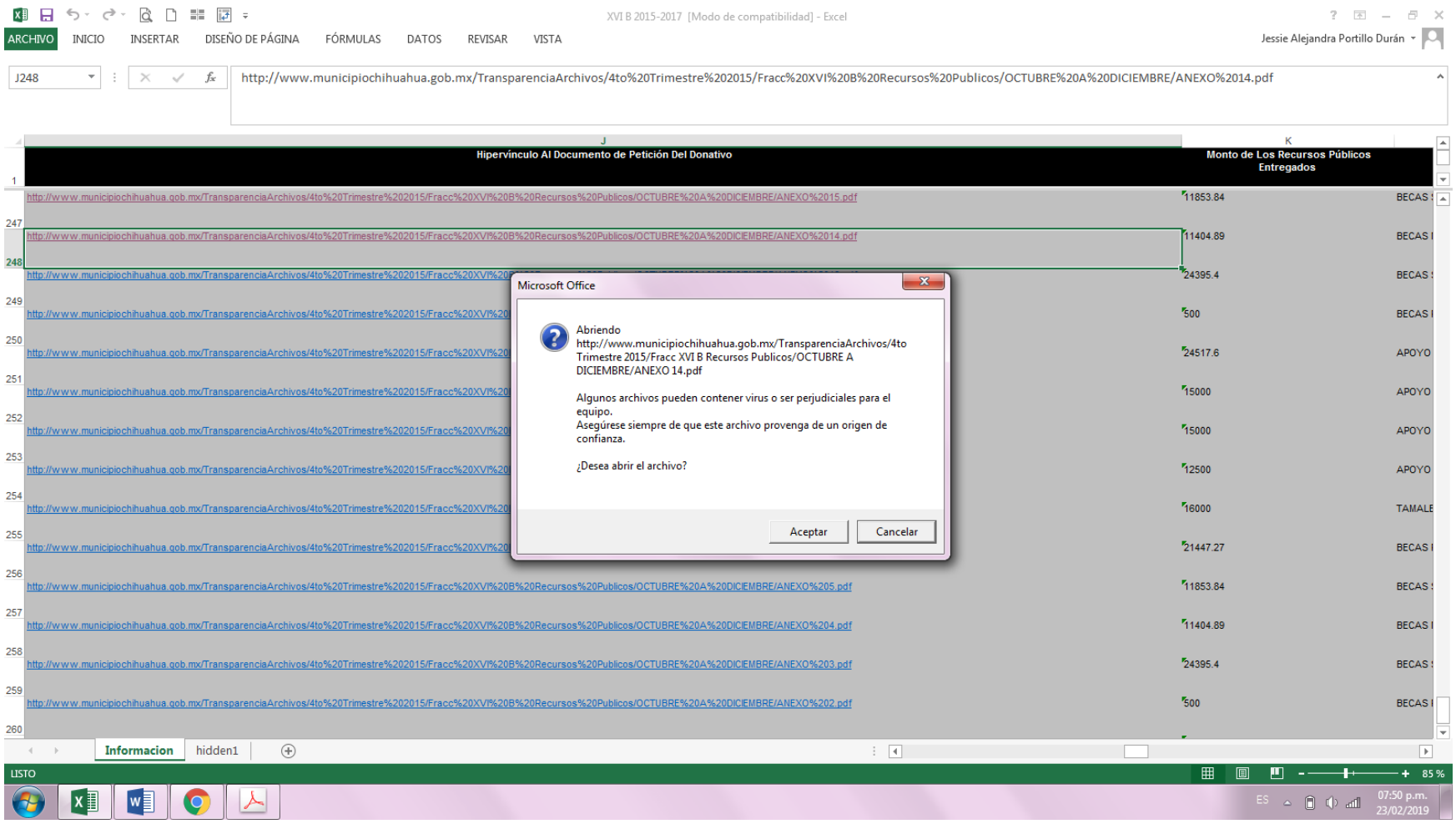
XVI B 2015-2017 [Modo de compatibilidad] - Excel
ARCHIVO INICIO INSERTAR DISEÑO DE PÁGINA FÓRMULAS DATOS REVISAR VISTA
Jessie Alejandra Portillo Durán
J248
http://www.municipiochihuahua.gob.mx/TransparenciaArchivos/4to%20Trimestre%202015/Fracc%20XVI%20B%20Recursos%20Publicos/OCTUBRE%20A%20DICIEMBRE/ANEXO%2014.pdf
Hipervínculo Al Documento de Petición Del Donativo
Monto de Los Recursos Públicos Entregados
http://www.municipiochihuahua.gob.mx/TransparenciaArchivos/4to%20Trimestre%202015/Fracc%20XVI%20B%20Recursos%20Publicos/OCTUBRE%20A%20DICIEMBRE/ANEXO%2015.pdf 11853.84 BECAS
http://www.municipiochihuahua.gob.mx/TransparenciaArchivos/4to%20Trimestre%202015/Fracc%20XVI%20B%20Recursos%20Publicos/OCTUBRE%20A%20DICIEMBRE/ANEXO%2014.pdf 11404.89 BECAS
24395.4 BECAS
500 BECAS
24517.6 APOYO
15000 APOYO
15000 APOYO
12500 APOYO
16000 TAMALE
21447.27 BECAS
http://www.municipiochihuahua.gob.mx/TransparenciaArchivos/4to%20Trimestre%202015/Fracc%20XVI%20B%20Recursos%20Publicos/OCTUBRE%20A%20DICIEMBRE/ANEXO%205.pdf 11853.84 BECAS
http://www.municipiochihuahua.gob.mx/TransparenciaArchivos/4to%20Trimestre%202015/Fracc%20XVI%20B%20Recursos%20Publicos/OCTUBRE%20A%20DICIEMBRE/ANEXO%204.pdf 11404.89 BECAS
http://www.municipiochihuahua.gob.mx/TransparenciaArchivos/4to%20Trimestre%202015/Fracc%20XVI%20B%20Recursos%20Publicos/OCTUBRE%20A%20DICIEMBRE/ANEXO%203.pdf 24395.4 BECAS
http://www.municipiochihuahua.gob.mx/TransparenciaArchivos/4to%20Trimestre%202015/Fracc%20XVI%20B%20Recursos%20Publicos/OCTUBRE%20A%20DICIEMBRE/ANEXO%202.pdf 500 BECAS
Microsoft Office
Abriendo
http://www.municipiochihuahua.gob.mx/TransparenciaArchivos/4to Trimestre 2015/Fracc XVI B Recursos Publicos/OCTUBRE A DICIEMBRE/ANEXO 14.pdf
Algunos archivos pueden contener virus o ser perjudiciales para el equipo.
Asegúrese siempre de que este archivo provenga de un origen de confianza.
¿Desea abrir el archivo?
Aceptar
Cancelar
Informacion
hidden1
LISTO
85 %
07:50 p.m.
23/02/2019

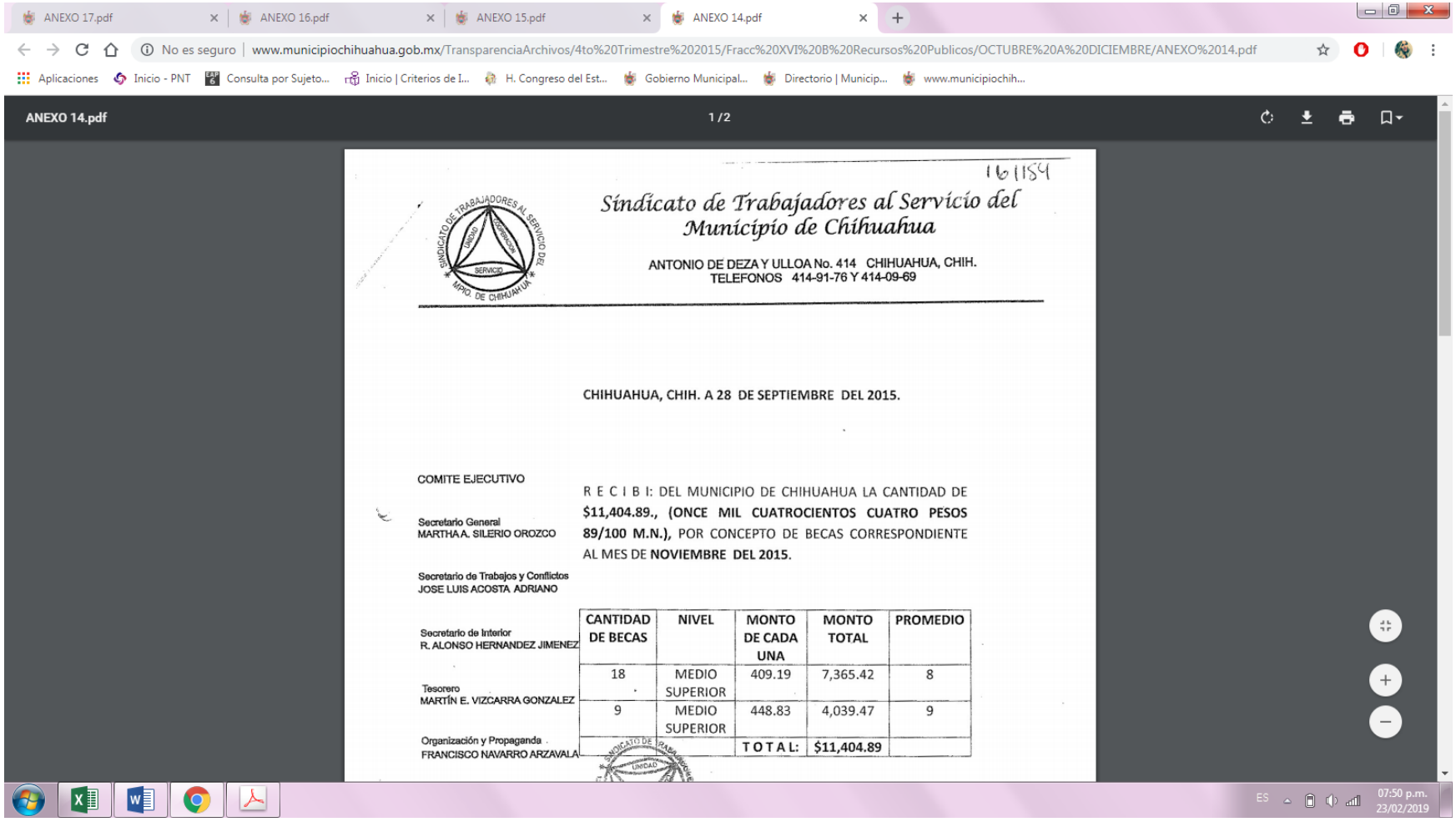


161154

# *Síndicato de Trabajadores al Servicio del Municipio de Chihuahua*

ANTONIO DE DEZA Y ULLOA No. 414 CHIHUAHUA, CHIH.
TELEFONOS 414-91-76 Y 414-09-69

**CHIHUAHUA, CHIH. A 28 DE SEPTIEMBRE DEL 2015.**

COMITE EJECUTIVO

Secretario General
MARTHA A. SILERIO OROZCO

Secretario de Trabajos y Conflictos
JOSE LUIS ACOSTA ADRIANO

Secretario de Interior
R. ALONSO HERNANDEZ JIMENEZ

Tesorero
MARTÍN E. VIZCARRA GONZALEZ

Organización y Propaganda
FRANCISCO NAVARRO ARZAVALA

R E C I B I: DEL MUNICIPIO DE CHIHUAHUA LA CANTIDAD DE **$11,404.89., (ONCE MIL CUATROCIENTOS CUATRO PESOS 89/100 M.N.),** POR CONCEPTO DE BECAS CORRESPONDIENTE AL MES DE **NOVIEMBRE DEL 2015.**

| CANTIDAD DE BECAS | NIVEL | MONTO DE CADA UNA | MONTO TOTAL | PROMEDIO |
|---|---|---|---|---|
| 18 | MEDIO SUPERIOR | 409.19 | 7,365.42 | 8 |
| 9 | MEDIO SUPERIOR | 448.83 | 4,039.47 | 9 |
| | | T O T A L: | $11,404.89 | |

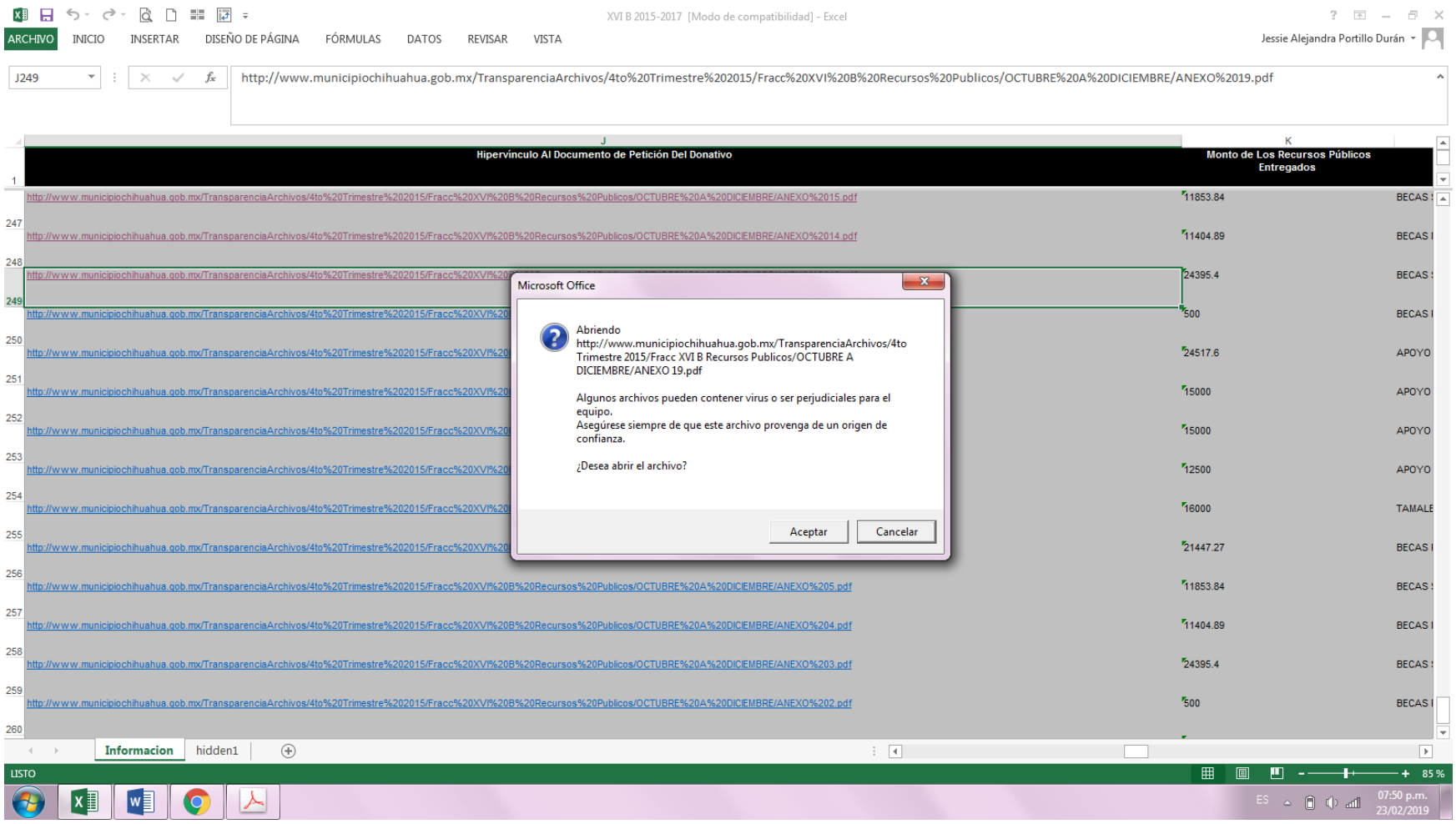
XVI B 2015-2017 [Modo de compatibilidad] - Excel
ARCHIVO INICIO INSERTAR DISEÑO DE PÁGINA FÓRMULAS DATOS REVISAR VISTA
Jessie Alejandra Portillo Durán
J249
http://www.municipiochihuahua.gob.mx/TransparenciaArchivos/4to%20Trimestre%202015/Fracc%20XVI%20B%20Recursos%20Publicos/OCTUBRE%20A%20DICIEMBRE/ANEXO%2019.pdf
J
Hipervínculo Al Documento de Petición Del Donativo
K
Monto de Los Recursos Públicos Entregados
1
http://www.municipiochihuahua.gob.mx/TransparenciaArchivos/4to%20Trimestre%202015/Fracc%20XVI%20B%20Recursos%20Publicos/OCTUBRE%20A%20DICIEMBRE/ANEXO%2015.pdf 11853.84 BECAS
247 http://www.municipiochihuahua.gob.mx/TransparenciaArchivos/4to%20Trimestre%202015/Fracc%20XVI%20B%20Recursos%20Publicos/OCTUBRE%20A%20DICIEMBRE/ANEXO%2014.pdf 11404.89 BECAS
248 http://www.municipiochihuahua.gob.mx/TransparenciaArchivos/4to%20Trimestre%202015/Fracc%20XVI%20 24395.4 BECAS
249 http://www.municipiochihuahua.gob.mx/TransparenciaArchivos/4to%20Trimestre%202015/Fracc%20XVI%20 500 BECAS
250 http://www.municipiochihuahua.gob.mx/TransparenciaArchivos/4to%20Trimestre%202015/Fracc%20XVI%20 24517.6 APOYO
251 http://www.municipiochihuahua.gob.mx/TransparenciaArchivos/4to%20Trimestre%202015/Fracc%20XVI%20 15000 APOYO
252 http://www.municipiochihuahua.gob.mx/TransparenciaArchivos/4to%20Trimestre%202015/Fracc%20XVI%20 15000 APOYO
253 http://www.municipiochihuahua.gob.mx/TransparenciaArchivos/4to%20Trimestre%202015/Fracc%20XVI%20 12500 APOYO
254 http://www.municipiochihuahua.gob.mx/TransparenciaArchivos/4to%20Trimestre%202015/Fracc%20XVI%20 16000 TAMALE
255 http://www.municipiochihuahua.gob.mx/TransparenciaArchivos/4to%20Trimestre%202015/Fracc%20XVI%20 21447.27 BECAS
256 http://www.municipiochihuahua.gob.mx/TransparenciaArchivos/4to%20Trimestre%202015/Fracc%20XVI%20B%20Recursos%20Publicos/OCTUBRE%20A%20DICIEMBRE/ANEXO%205.pdf 11853.84 BECAS
257 http://www.municipiochihuahua.gob.mx/TransparenciaArchivos/4to%20Trimestre%202015/Fracc%20XVI%20B%20Recursos%20Publicos/OCTUBRE%20A%20DICIEMBRE/ANEXO%204.pdf 11404.89 BECAS
258 http://www.municipiochihuahua.gob.mx/TransparenciaArchivos/4to%20Trimestre%202015/Fracc%20XVI%20B%20Recursos%20Publicos/OCTUBRE%20A%20DICIEMBRE/ANEXO%203.pdf 24395.4 BECAS
259 http://www.municipiochihuahua.gob.mx/TransparenciaArchivos/4to%20Trimestre%202015/Fracc%20XVI%20B%20Recursos%20Publicos/OCTUBRE%20A%20DICIEMBRE/ANEXO%202.pdf 500 BECAS
260
Microsoft Office
Abriendo
http://www.municipiochihuahua.gob.mx/TransparenciaArchivos/4to Trimestre 2015/Fracc XVI B Recursos Publicos/OCTUBRE A DICIEMBRE/ANEXO 19.pdf
Algunos archivos pueden contener virus o ser perjudiciales para el equipo.
Asegúrese siempre de que este archivo provenga de un origen de confianza.
¿Desea abrir el archivo?
Aceptar
Cancelar
Informacion
hidden1
LISTO
85 %
ES
07:50 p.m.
23/02/2019

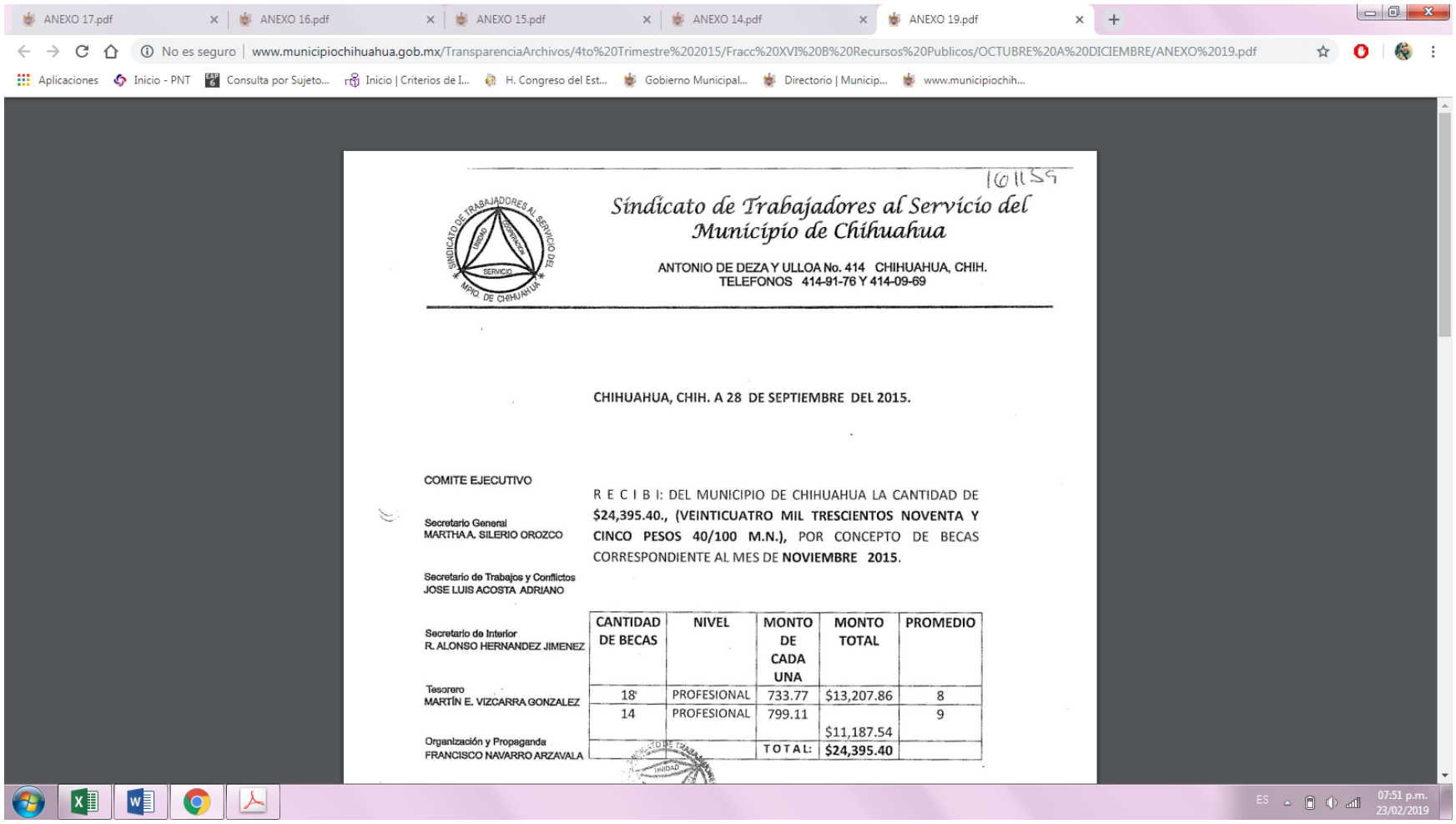

ANEXO 17.pdf | ANEXO 16.pdf | ANEXO 15.pdf | ANEXO 14.pdf | ANEXO 19.pdf

No es seguro | www.municipiochihuahua.gob.mx/TransparenciaArchivos/4to%20Trimestre%202015/Fracc%20XVI%20B%20Recursos%20Publicos/OCTUBRE%20A%20DICIEMBRE/ANEXO%2019.pdf

Aplicaciones | Inicio - PNT | Consulta por Sujeto... | Inicio | Criterios de I... | H. Congreso del Est... | Gobierno Municipal... | Directorio | Municip... | www.municipiochih...

16155

*Síndicato de Trabajadores al Servicio del Municipio de Chihuahua*

ANTONIO DE DEZA Y ULLOA No. 414 CHIHUAHUA, CHIH.
TELEFONOS 414-91-76 Y 414-09-69

CHIHUAHUA, CHIH. A 28 DE SEPTIEMBRE DEL 2015.

COMITE EJECUTIVO

Secretario General
MARTHA A. SILERIO OROZCO

Secretario de Trabajos y Conflictos
JOSE LUIS ACOSTA ADRIANO

Secretario de Interior
R. ALONSO HERNANDEZ JIMENEZ

Tesorero
MARTÍN E. VIZCARRA GONZALEZ

Organización y Propaganda
FRANCISCO NAVARRO ARZAVALA

R E C I B I: DEL MUNICIPIO DE CHIHUAHUA LA CANTIDAD DE **$24,395.40., (VEINTICUATRO MIL TRESCIENTOS NOVENTA Y CINCO PESOS 40/100 M.N.),** POR CONCEPTO DE BECAS CORRESPONDIENTE AL MES DE **NOVIEMBRE 2015.**

| CANTIDAD DE BECAS | NIVEL | MONTO DE CADA UNA | MONTO TOTAL | PROMEDIO |
|---|---|---|---|---|
| 18 | PROFESIONAL | 733.77 | $13,207.86 | 8 |
| 14 | PROFESIONAL | 799.11 | $11,187.54 | 9 |
| | | TOTAL: | **$24,395.40** | |

07:51 p.m.
23/02/2019

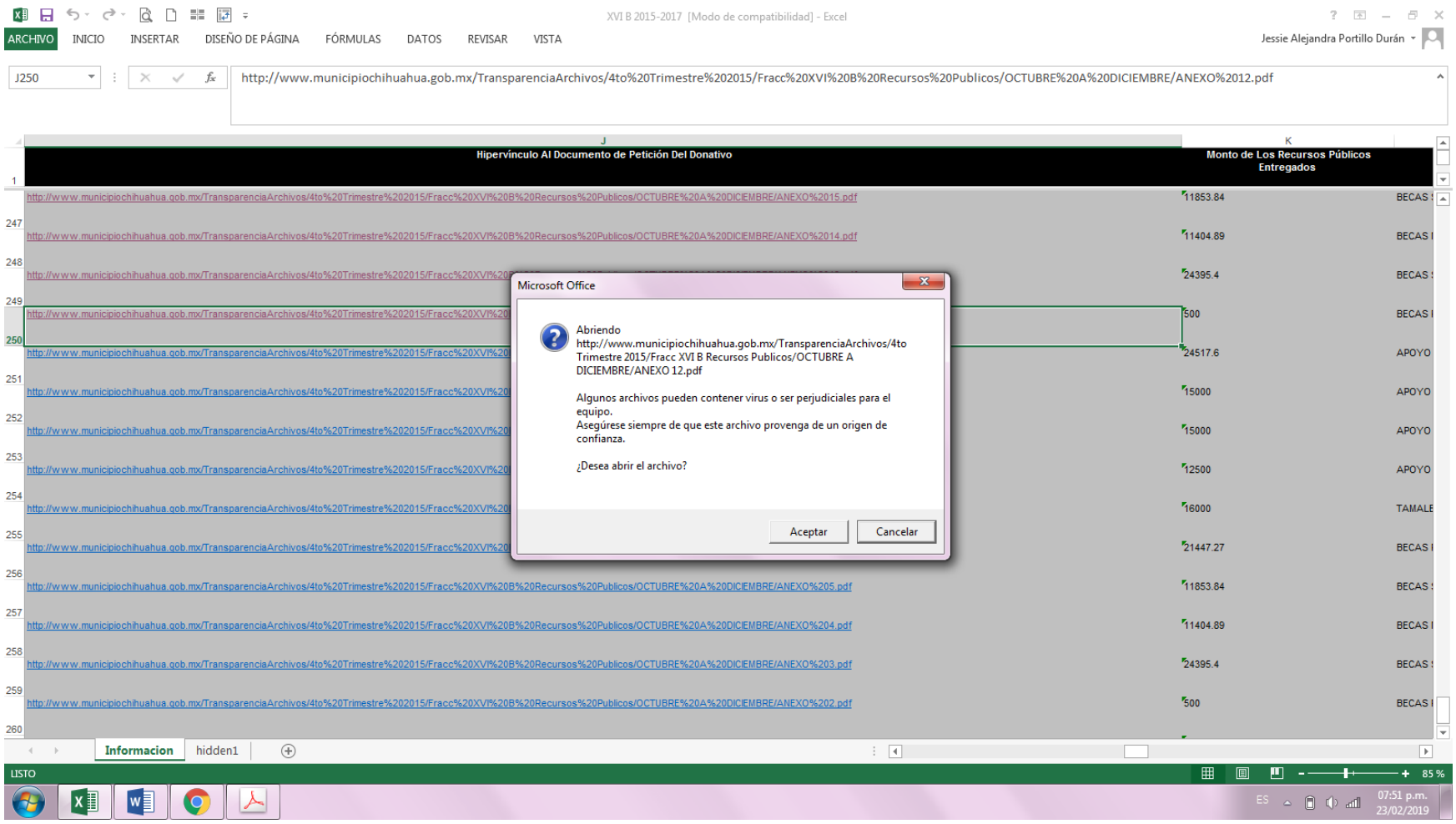
XVI B 2015-2017 [Modo de compatibilidad] - Excel
ARCHIVO INICIO INSERTAR DISEÑO DE PÁGINA FÓRMULAS DATOS REVISAR VISTA
Jessie Alejandra Portillo Durán
J250
http://www.municipiochihuahua.gob.mx/TransparenciaArchivos/4to%20Trimestre%202015/Fracc%20XVI%20B%20Recursos%20Publicos/OCTUBRE%20A%20DICIEMBRE/ANEXO%2012.pdf
Hipervínculo Al Documento de Petición Del Donativo
Monto de Los Recursos Públicos Entregados
Microsoft Office
Abriendo
http://www.municipiochihuahua.gob.mx/TransparenciaArchivos/4to Trimestre 2015/Fracc XVI B Recursos Publicos/OCTUBRE A DICIEMBRE/ANEXO 12.pdf
Algunos archivos pueden contener virus o ser perjudiciales para el equipo.
Asegúrese siempre de que este archivo provenga de un origen de confianza.
¿Desea abrir el archivo?
Aceptar
Cancelar
Informacion
hidden1
LISTO
85 %
07:51 p.m.
23/02/2019

ANEXO 17.pdf | ANEXO 16.pdf | ANEXO 15.pdf | ANEXO 14.pdf | ANEXO 19.pdf | ANEXO 12.pdf
No es seguro | www.municipiochihuahua.gob.mx/TransparenciaArchivos/4to%20Trimestre%202015/Fracc%20XVI%20B%20Recursos%20Publicos/OCTUBRE%20A%20DICIEMBRE/ANEXO%2012.pdf
Aplicaciones | Inicio - PNT | Consulta por Sujeto... | Inicio | Criterios de I... | H. Congreso del Est... | Gobierno Municipal... | Directorio | Municip... | www.municipiochih...
ANEXO 12.pdf 1 / 2

*Sindicato de Trabajadores al Servicio del Municipio de Chihuahua*

ANTONIO DE DEZA Y ULLOA No. 414 CHIHUAHUA, CHIH.
TELEFONOS 414-91-76 Y 414-09-69

**CHIHUAHUA, CHIH. A 28 DE SEPTIEMBRE DEL 2015.**

R E C I B I: DEL MUNICIPIO DE CHIHUAHUA LA CANTIDAD DE **$500.00., (QUINIENTOS PESOS 00/100 M.N.),** POR CONCEPTO NOVIEMBRE **2015.**

COMITE EJECUTIVO

Secretario General
MARTHA A. SILERIO OROZCO

Secretario de Trabajos y Conflictos
JOSE LUIS ACOSTA ADRIANO

Secretario de Interior
R. ALONSO HERNANDEZ JIMENEZ

Tesorero
MARTÍN E. VIZCARRA GONZALEZ

Organización y Propaganda
FRANCISCO NAVARRO ARZAVALA

Secretaria de Actas

| CANTIDAD DE BECAS | NIVEL | MONTO DE CADA UNA | MONTO TOTAL | PROMEDIO |
|---|---|---|---|---|
| 1 | PROFESIONAL DE EMPLEADO | 500.00 | $500.00 | 9 |
| | | TOTAL: | **$500.00** | |

C. MARTÍN ENRIQUE VIZCARRA GONZÁLEZ

ES 07:51 p.m. 23/02/2019

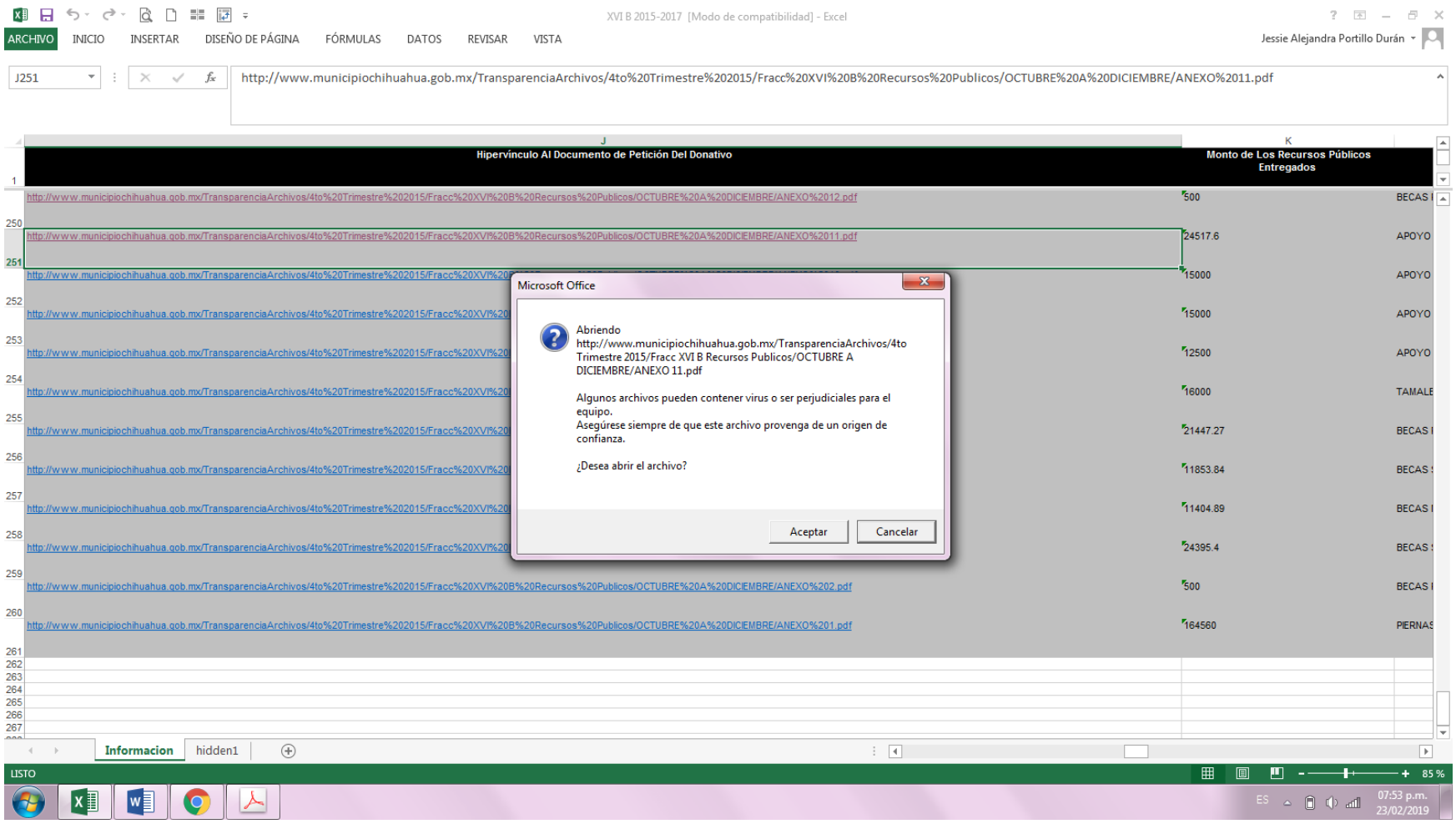
XVI B 2015-2017 [Modo de compatibilidad] - Excel
ARCHIVO INICIO INSERTAR DISEÑO DE PÁGINA FÓRMULAS DATOS REVISAR VISTA
Jessie Alejandra Portillo Durán
J251
http://www.municipiochihuahua.gob.mx/TransparenciaArchivos/4to%20Trimestre%202015/Fracc%20XVI%20B%20Recursos%20Publicos/OCTUBRE%20A%20DICIEMBRE/ANEXO%2011.pdf
Hipervínculo Al Documento de Petición Del Donativo
Monto de Los Recursos Públicos Entregados
http://www.municipiochihuahua.gob.mx/TransparenciaArchivos/4to%20Trimestre%202015/Fracc%20XVI%20B%20Recursos%20Publicos/OCTUBRE%20A%20DICIEMBRE/ANEXO%2012.pdf
500
BECAS
http://www.municipiochihuahua.gob.mx/TransparenciaArchivos/4to%20Trimestre%202015/Fracc%20XVI%20B%20Recursos%20Publicos/OCTUBRE%20A%20DICIEMBRE/ANEXO%2011.pdf
24517.6
APOYO
15000
APOYO
15000
APOYO
12500
APOYO
16000
TAMALE
21447.27
BECAS
11853.84
BECAS
11404.89
BECAS
24395.4
BECAS
http://www.municipiochihuahua.gob.mx/TransparenciaArchivos/4to%20Trimestre%202015/Fracc%20XVI%20B%20Recursos%20Publicos/OCTUBRE%20A%20DICIEMBRE/ANEXO%202.pdf
500
BECAS
http://www.municipiochihuahua.gob.mx/TransparenciaArchivos/4to%20Trimestre%202015/Fracc%20XVI%20B%20Recursos%20Publicos/OCTUBRE%20A%20DICIEMBRE/ANEXO%201.pdf
164560
PIERNAS
Microsoft Office
Abriendo
http://www.municipiochihuahua.gob.mx/TransparenciaArchivos/4to Trimestre 2015/Fracc XVI B Recursos Publicos/OCTUBRE A DICIEMBRE/ANEXO 11.pdf
Algunos archivos pueden contener virus o ser perjudiciales para el equipo.
Asegúrese siempre de que este archivo provenga de un origen de confianza.
¿Desea abrir el archivo?
Aceptar
Cancelar
Informacion
hidden1
LISTO
85 %
07:53 p.m.
23/02/2019

ANEXO 17.pdf | ANEXO 16.pdf | ANEXO 15.pdf | ANEXO 14.pdf | ANEXO 19.pdf | ANEXO 12.pdf | ANEXO 11.pdf
No es seguro | www.municipiochihuahua.gob.mx/TransparenciaArchivos/4to%20Trimestre%202015/Fracc%20XVI%20B%20Recursos%20Publicos/OCTUBRE%20A%20DICIEMBRE/ANEXO%2011.pdf
Aplicaciones | Inicio - PNT | Consulta por Sujeto... | Inicio | Criterios de I... | H. Congreso del Est... | Gobierno Municipal... | Directorio | Municip... | www.municipiochih...

ROJO COMERCIAL

San felipe RESTAURANTE & CAFÉ
Av. San Felipe #5 Col. San Felipe I C.P.31203
Chihuahua, Chih. México.
Tel 614-4-13-01-20

MEZCA
Av. Mirador #4711
Col Campestre Residencial. C.P.31213.
Tel. 614-4-23-11-58.

**ROJO COMERCIAL S.A. DE C.V.**
RFC: RCO111128D8A
C. San Luis Potosí #2700 Col. Aviación II C.P 31206.
Chihuahua, Chih Mexico.
Tel. 614-4-13-14-79
Régimen Fiscal: "PERSONA MORAL"

Suma
$24,517.60

CLIENTE

NOMBRE MUNICIPIO DE CHIHUAHUA
DIRECCION MINA No. 408 CENTRO C.P. 31000
CIUDAD CHIHUAHUA, CHIHUAHUA R.F.C. MCI651010V22

FACTURA
No 1030
FECHA
Noviembre 6 2015 - 14:18:42
SERIE DEL CERTIFICADO
00001000000301639942
EXPEDIDO EN CHIHUAHUA, CHIH.

| CANTIDAD | UNIDAD | DESCRIPCION | P.UNITARIO | IMPORTE |
|---|---|---|---|---|
| 350.00 | No aplica | . PLATILLOS | 46.552 | 16,293.20 |

DIECIOCHO MIL NOVECIENTOS PESOS 00/100 M.N.

Documento Válido

| | |
|---|---|
| SUBTOTAL | $16,293.20 |
| I.V.A. 16 % | $2,606.80 |
| TOTAL | $18,900.00 |

Folio Fiscal: D8FE81D4-E52F-4086-A3C8-6E078454AEA5
No. De Serie del Certificado del SAT: 00001000000202864883
Fecha y hora de certificación: Noviembre 6 2015 - 15:18:48

ESTE DOCUMENTO ES UNA REPRESENTACION IMPRESA DE UN CFDI
LA REPRODUCCION NO AUTORIZADA DE ESTE COMPROBANTE CONSTITUYE UN DELITO EN LOS TERMINOS DE LAS DISPOSICIONES FISCALES
EFECTO FISCAL AL PAGO
PAGO EN UNA SOLA EXHIBICION

METODO DE PAGO: NO IDENTIFICADO
CONDICIONES DE PAGO
NUMERO DE CUENTA DE PAGO

Sello Digital del CFDI

Lm1vyST9nVYwBnT83GDUmVf/HpqOgOxjhh3oR1kf/+UhSX0SVFDtqkdEIsBN7eUo8SiCnjUWqOmZvwh0vmKBuZ
sWW1l0ISY5SrnXwTe0X21gIFHCJVJAP/JoMosrNpfW/Av5fM0dn688eqBzXhZaKXHSatpGmPf72AdtjqI16Y+

Sello del SAT

L8+KRWxqTviO4+UOOS8cxApewG8aQhRe/+TYlCrpAh7k5kB/GdVY2FzohhI6xJo5yBfbQx7ca5Lmc/Rx
S6mo6eOSwkZ5pGB0QuUwI30rTLHed0BcScPdPpLt7gKI6Fg4Yzfqp R7QYe4rcysE1BjrOfkp4VEoDrG0l
p/gb3IPuKRI=

Cadena Original del complemento de certificación digital del SAT

||1.0|D8FE81D4-E52F-4086-A3C8-6E078454AEA5|2015-11-06T15:18:48|Lm1vyST9nVYwBnTB3
6OUmVf/HpqOgOxjhh3oR1kf/+UhSX0SVFDtqkdEIsBN7eUo8SiCnjUWqOmZvwh0vmKBuZseW1tKlSY5
5rrXwTe0X21gIFHCJVJAP/JoMosrNpfW/Av5fM0dn688eqBzXhZaKXHEatpSmPf72AdtjqI16Y=|00001
0000000202864883||

ES 07:53 p.m. 23/02/2019

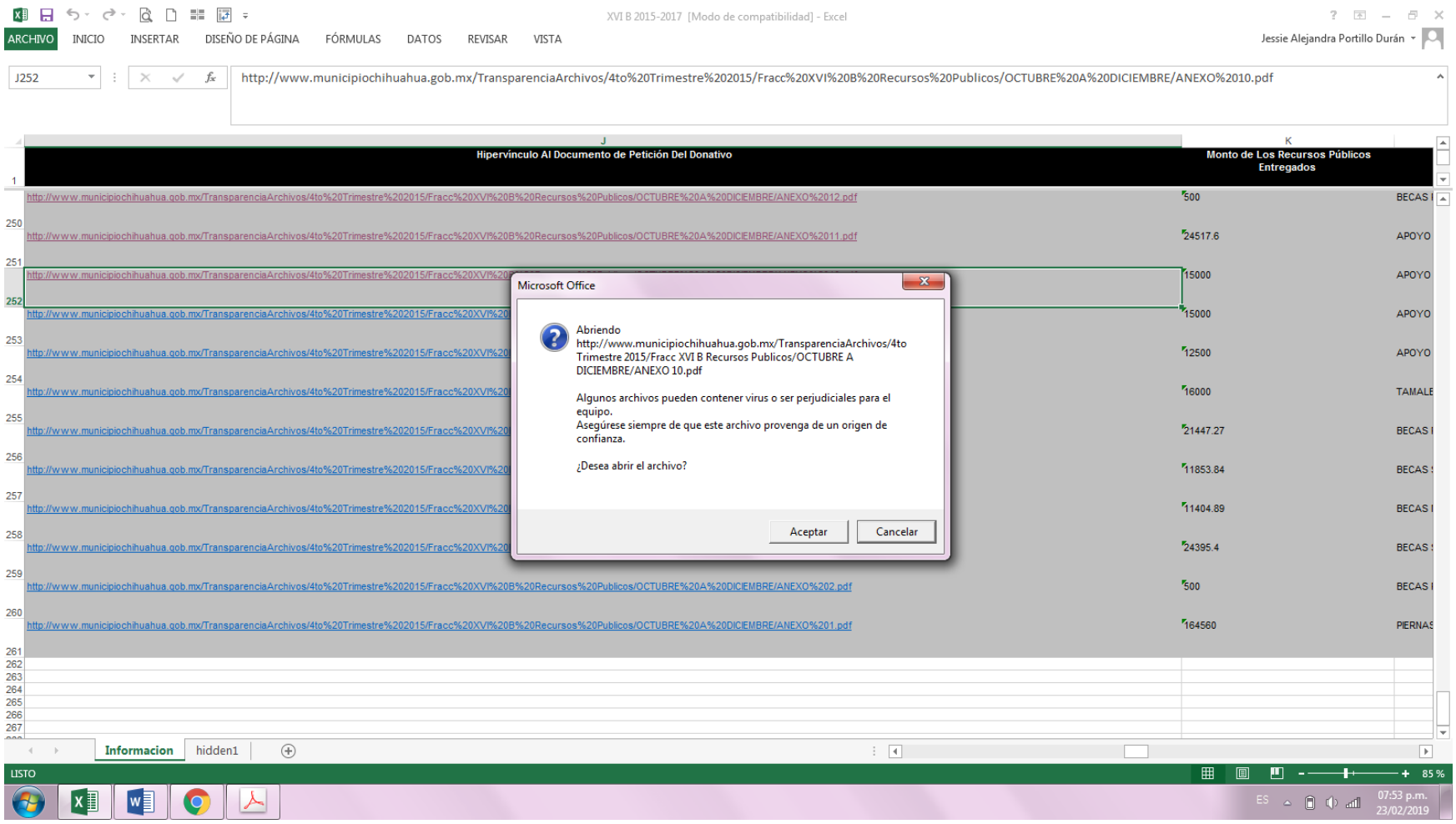
XVI B 2015-2017 [Modo de compatibilidad] - Excel
ARCHIVO INICIO INSERTAR DISEÑO DE PÁGINA FÓRMULAS DATOS REVISAR VISTA
Jessie Alejandra Portillo Durán
J252
http://www.municipiochihuahua.gob.mx/TransparenciaArchivos/4to%20Trimestre%202015/Fracc%20XVI%20B%20Recursos%20Publicos/OCTUBRE%20A%20DICIEMBRE/ANEXO%2010.pdf
Hipervínculo Al Documento de Petición Del Donativo
Monto de Los Recursos Públicos Entregados
http://www.municipiochihuahua.gob.mx/TransparenciaArchivos/4to%20Trimestre%202015/Fracc%20XVI%20B%20Recursos%20Publicos/OCTUBRE%20A%20DICIEMBRE/ANEXO%2012.pdf
500
BECAS
http://www.municipiochihuahua.gob.mx/TransparenciaArchivos/4to%20Trimestre%202015/Fracc%20XVI%20B%20Recursos%20Publicos/OCTUBRE%20A%20DICIEMBRE/ANEXO%2011.pdf
24517.6
APOYO
15000
APOYO
15000
APOYO
12500
APOYO
16000
TAMALE
21447.27
BECAS
11853.84
BECAS
11404.89
BECAS
24395.4
BECAS
http://www.municipiochihuahua.gob.mx/TransparenciaArchivos/4to%20Trimestre%202015/Fracc%20XVI%20B%20Recursos%20Publicos/OCTUBRE%20A%20DICIEMBRE/ANEXO%202.pdf
500
BECAS
http://www.municipiochihuahua.gob.mx/TransparenciaArchivos/4to%20Trimestre%202015/Fracc%20XVI%20B%20Recursos%20Publicos/OCTUBRE%20A%20DICIEMBRE/ANEXO%201.pdf
164560
PIERNAS
Microsoft Office
Abriendo
http://www.municipiochihuahua.gob.mx/TransparenciaArchivos/4to Trimestre 2015/Fracc XVI B Recursos Publicos/OCTUBRE A DICIEMBRE/ANEXO 10.pdf
Algunos archivos pueden contener virus o ser perjudiciales para el equipo.
Asegúrese siempre de que este archivo provenga de un origen de confianza.
¿Desea abrir el archivo?
Aceptar
Cancelar
Informacion
hidden1
LISTO
85 %
07:53 p.m.
23/02/2019

ANEXO 17.pdf | ANEXO 16.pdf | ANEXO 15.pdf | ANEXO 14.pdf | ANEXO 19.pdf | ANEXO 12.pdf | ANEXO 11.pdf | ANEXO 10.pdf
No es seguro | www.municipiochihuahua.gob.mx/TransparenciaArchivos/4to%20Trimestre%202015/Fracc%20XVI%20B%20Recursos%20Publicos/OCTUBRE%20A%20DICIEMBRE/ANEXO%2010.pdf
Aplicaciones | Inicio - PNT | Consulta por Sujeto... | Inicio | Criterios de I... | H. Congreso del Est... | Gobierno Municipal... | Directorio | Municip... | www.municipiochih...

160517

# *Sindicato de Trabajadores al Servicio del Municipio de Chihuahua*

ANTONIO DE DEZA Y ULLOA No. 414 CHIHUAHUA, CHIH.
TELEFONOS 414-91-76 Y 414-09-69

**CHIHUAHUA, CHIH. A 18 DE SEPTIEMBRE DEL 2015.**

**COMITE EJECUTIVO**

**Secretario General**
**MARTHA A. SILERIO OROZCO**

**Secretario de Trabajos y Conflictos**
**JOSE LUIS ACOSTA ADRIANO**

**Secretario de Interior**
**R. ALONSO HERNANDEZ JIMENEZ**

**Tesorero**
**MARTÍN E. VIZCARRA GONZALEZ**

**Organización y Propaganda**
**FRANCISCO NAVARRO ARZAVALA**

R E C I B I: DEL MUNICIPIO DE CHIHUAHUA, LA CANTIDAD DE **$ 15,000.00., (QUINCE MIL PESOS 00/100 M.N.),** POR EL MES DE **NOVIEMBRE DEL 2015.**

| CONCEPTO | CANTIDAD |
|---|---|
| APOYO PARA EL PERSONAL DE LA MESA DIRECTIVA | $15,000.00 |
| **TOTAL** | **$15,000.00** |

ES 07:54 p.m. 23/02/2019

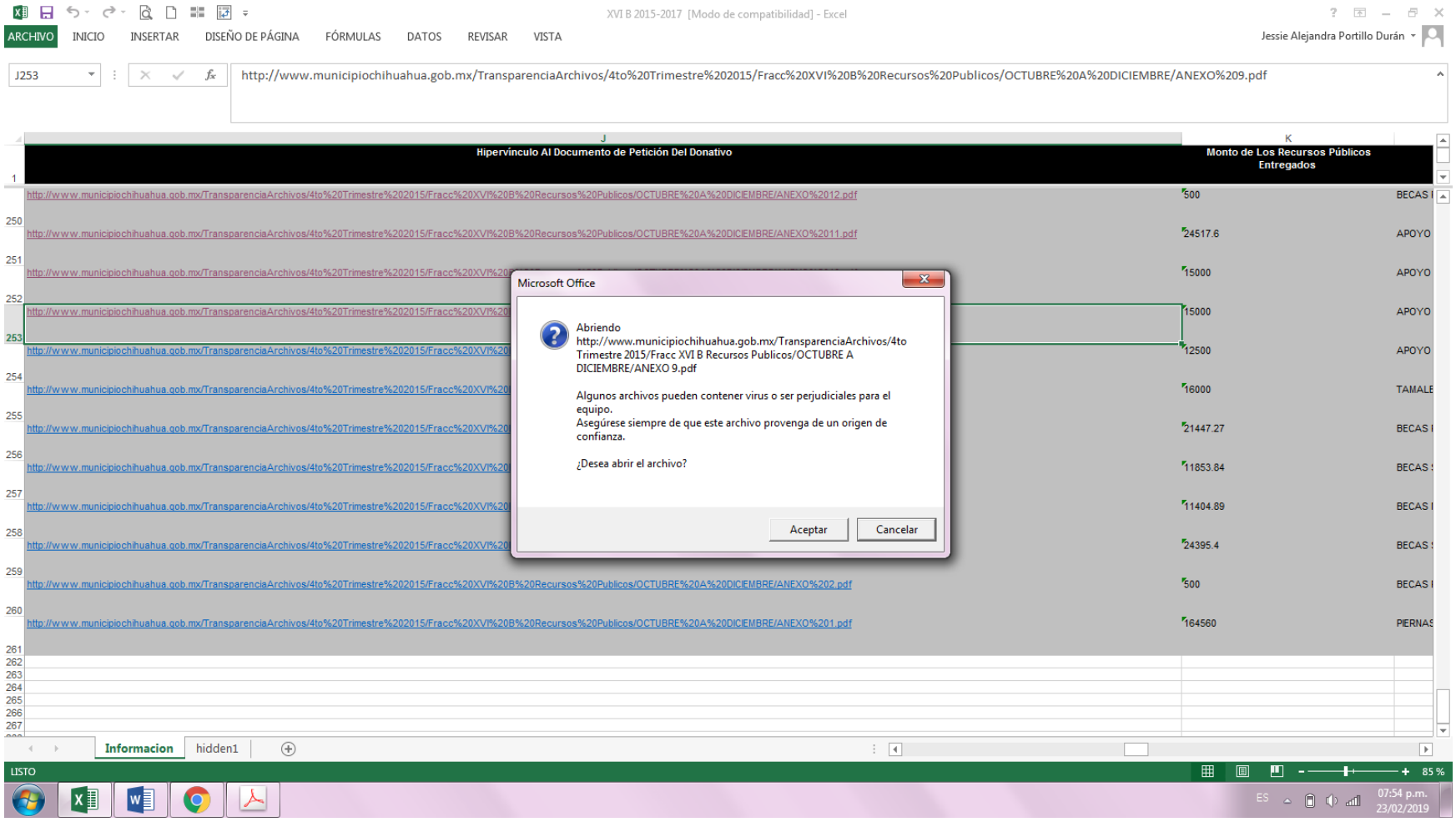
XVI B 2015-2017 [Modo de compatibilidad] - Excel
ARCHIVO INICIO INSERTAR DISEÑO DE PÁGINA FÓRMULAS DATOS REVISAR VISTA
Jessie Alejandra Portillo Durán
J253
http://www.municipiochihuahua.gob.mx/TransparenciaArchivos/4to%20Trimestre%202015/Fracc%20XVI%20B%20Recursos%20Publicos/OCTUBRE%20A%20DICIEMBRE/ANEXO%209.pdf
Hipervínculo Al Documento de Petición Del Donativo
Monto de Los Recursos Públicos Entregados
http://www.municipiochihuahua.gob.mx/TransparenciaArchivos/4to%20Trimestre%202015/Fracc%20XVI%20B%20Recursos%20Publicos/OCTUBRE%20A%20DICIEMBRE/ANEXO%2012.pdf
500
BECAS
http://www.municipiochihuahua.gob.mx/TransparenciaArchivos/4to%20Trimestre%202015/Fracc%20XVI%20B%20Recursos%20Publicos/OCTUBRE%20A%20DICIEMBRE/ANEXO%2011.pdf
24517.6
APOYO
15000
APOYO
15000
APOYO
12500
APOYO
16000
TAMALE
21447.27
BECAS
11853.84
BECAS
11404.89
BECAS
24395.4
BECAS
http://www.municipiochihuahua.gob.mx/TransparenciaArchivos/4to%20Trimestre%202015/Fracc%20XVI%20B%20Recursos%20Publicos/OCTUBRE%20A%20DICIEMBRE/ANEXO%202.pdf
500
BECAS
http://www.municipiochihuahua.gob.mx/TransparenciaArchivos/4to%20Trimestre%202015/Fracc%20XVI%20B%20Recursos%20Publicos/OCTUBRE%20A%20DICIEMBRE/ANEXO%201.pdf
164560
PIERNAS
Microsoft Office
Abriendo
http://www.municipiochihuahua.gob.mx/TransparenciaArchivos/4to Trimestre 2015/Fracc XVI B Recursos Publicos/OCTUBRE A DICIEMBRE/ANEXO 9.pdf
Algunos archivos pueden contener virus o ser perjudiciales para el equipo.
Asegúrese siempre de que este archivo provenga de un origen de confianza.
¿Desea abrir el archivo?
Aceptar
Cancelar
Informacion
hidden1
LISTO
85 %
07:54 p.m.
23/02/2019

ANEXO 17.pdf | ANEXO 16.pdf | ANEXO 15.pdf | ANEXO 14.pdf | ANEXO 19.pdf | ANEXO 12.pdf | ANEXO 11.pdf | ANEXO 10.pdf | ANEXO 9.pdf
No es seguro | www.municipiochihuahua.gob.mx/TransparenciaArchivos/4to%20Trimestre%202015/Fracc%20XVI%20B%20Recursos%20Publicos/OCTUBRE%20A%20DICIEMBRE/ANEXO%209.pdf
Aplicaciones | Inicio - PNT | Consulta por Sujeto... | Inicio | Criterios de I... | H. Congreso del Est... | Gobierno Municipal... | Directorio | Municip... | www.municipiochih...

160519

*Sindicato de Trabajadores al Servicio del Municipio de Chihuahua*

ANTONIO DE DEZA Y ULLOA No. 414 CHIHUAHUA, CHIH.
TELEFONOS 414-91-76 Y 414-09-69

**CHIHUAHUA, CHIH. A 18 DE SEPTIEMBRE DEL 2015.**

COMITE EJECUTIVO

Secretario General
MARTHA A. SILERIO OROZCO

Secretario de Trabajos y Conflictos
JOSE LUIS ACOSTA ADRIANO

Secretario de Interior
R. ALONSO HERNANDEZ JIMENEZ

Tesorero
MARTÍN E. VIZCARRA GONZALEZ

Organización y Propaganda

R E C I B I: DEL MUNICIPIO DE CHIHUAHUA, LA CANTIDAD DE **$ 15,000.00., (QUINCE MIL PESOS 00/100 M.N.),** POR EL MES DE **DICIEMBRE DEL 2015.**

| CONCEPTO | CANTIDAD |
|---|---|
| APOYO PARA EL PERSONAL DE LA MESA DIRECTIVA | $15,000.00 |
| **TOTAL** | **$15,000.00** |

ES 07:55 p.m. 23/02/2019

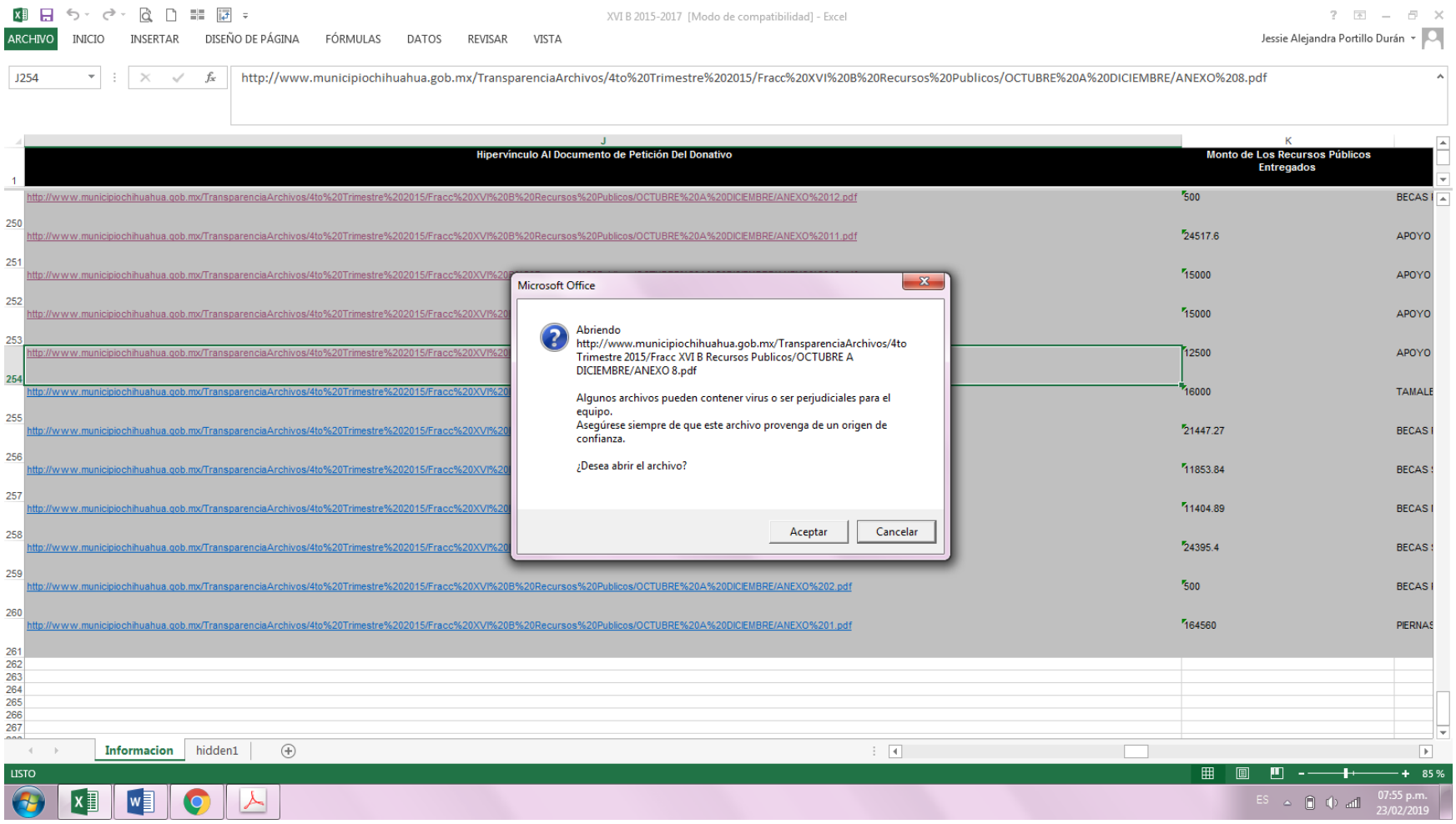
XVI B 2015-2017 [Modo de compatibilidad] - Excel
ARCHIVO INICIO INSERTAR DISEÑO DE PÁGINA FÓRMULAS DATOS REVISAR VISTA
Jessie Alejandra Portillo Durán
J254
http://www.municipiochihuahua.gob.mx/TransparenciaArchivos/4to%20Trimestre%202015/Fracc%20XVI%20B%20Recursos%20Publicos/OCTUBRE%20A%20DICIEMBRE/ANEXO%208.pdf
Hipervínculo Al Documento de Petición Del Donativo
Monto de Los Recursos Públicos Entregados
http://www.municipiochihuahua.gob.mx/TransparenciaArchivos/4to%20Trimestre%202015/Fracc%20XVI%20B%20Recursos%20Publicos/OCTUBRE%20A%20DICIEMBRE/ANEXO%2012.pdf
500
BECAS
http://www.municipiochihuahua.gob.mx/TransparenciaArchivos/4to%20Trimestre%202015/Fracc%20XVI%20B%20Recursos%20Publicos/OCTUBRE%20A%20DICIEMBRE/ANEXO%2011.pdf
24517.6
APOYO
15000
APOYO
15000
APOYO
12500
APOYO
16000
TAMALE
21447.27
BECAS
11853.84
BECAS
11404.89
BECAS
24395.4
BECAS
http://www.municipiochihuahua.gob.mx/TransparenciaArchivos/4to%20Trimestre%202015/Fracc%20XVI%20B%20Recursos%20Publicos/OCTUBRE%20A%20DICIEMBRE/ANEXO%202.pdf
500
BECAS
http://www.municipiochihuahua.gob.mx/TransparenciaArchivos/4to%20Trimestre%202015/Fracc%20XVI%20B%20Recursos%20Publicos/OCTUBRE%20A%20DICIEMBRE/ANEXO%201.pdf
164560
PIERNAS
Microsoft Office
Abriendo
http://www.municipiochihuahua.gob.mx/TransparenciaArchivos/4to Trimestre 2015/Fracc XVI B Recursos Publicos/OCTUBRE A DICIEMBRE/ANEXO 8.pdf
Algunos archivos pueden contener virus o ser perjudiciales para el equipo.
Asegúrese siempre de que este archivo provenga de un origen de confianza.
¿Desea abrir el archivo?
Aceptar
Cancelar
Informacion
hidden1
LISTO
85 %
07:55 p.m.
23/02/2019

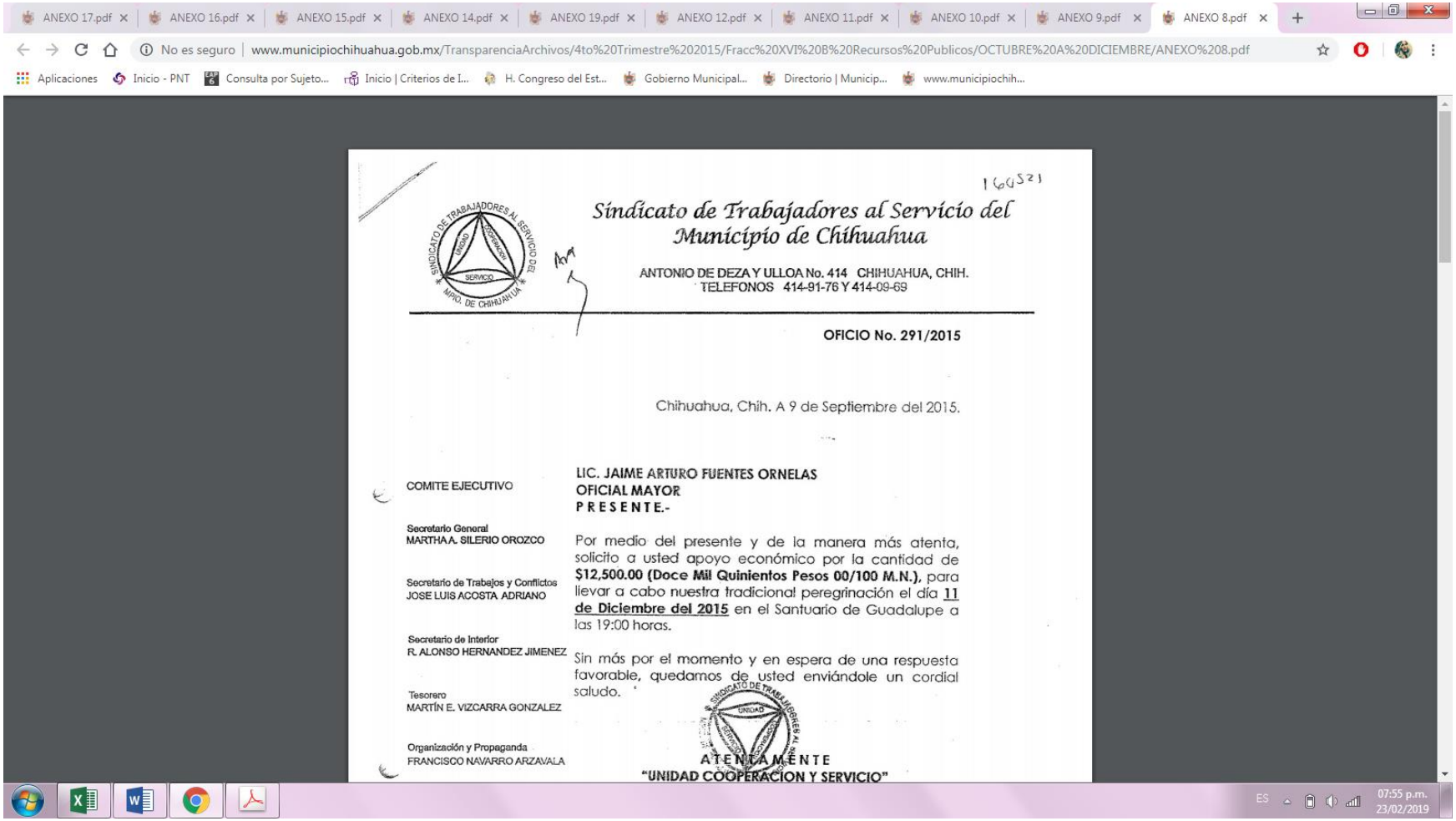

ANEXO 17.pdf | ANEXO 16.pdf | ANEXO 15.pdf | ANEXO 14.pdf | ANEXO 19.pdf | ANEXO 12.pdf | ANEXO 11.pdf | ANEXO 10.pdf | ANEXO 9.pdf | ANEXO 8.pdf

No es seguro | www.municipiochihuahua.gob.mx/TransparenciaArchivos/4to%20Trimestre%202015/Fracc%20XVI%20B%20Recursos%20Publicos/OCTUBRE%20A%20DICIEMBRE/ANEXO%208.pdf

Aplicaciones | Inicio - PNT | Consulta por Sujeto... | Inicio | Criterios de I... | H. Congreso del Est... | Gobierno Municipal... | Directorio | Municip... | www.municipiochih...

160521

*Sindicato de Trabajadores al Servicio del Municipio de Chihuahua*

ANTONIO DE DEZA Y ULLOA No. 414 CHIHUAHUA, CHIH.
TELEFONOS 414-91-76 Y 414-09-69

**OFICIO No. 291/2015**

Chihuahua, Chih. A 9 de Septiembre del 2015.

COMITE EJECUTIVO

Secretario General
MARTHA A. SILERIO OROZCO

Secretario de Trabajos y Conflictos
JOSE LUIS ACOSTA ADRIANO

Secretario de Interior
R. ALONSO HERNANDEZ JIMENEZ

Tesorero
MARTÍN E. VIZCARRA GONZALEZ

Organización y Propaganda
FRANCISCO NAVARRO ARZAVALA

**LIC. JAIME ARTURO FUENTES ORNELAS**
**OFICIAL MAYOR**
**P R E S E N T E.-**

Por medio del presente y de la manera más atenta, solicito a usted apoyo económico por la cantidad de **$12,500.00 (Doce Mil Quinientos Pesos 00/100 M.N.)**, para llevar a cabo nuestra tradicional peregrinación el día **11 de Diciembre del 2015** en el Santuario de Guadalupe a las 19:00 horas.

Sin más por el momento y en espera de una respuesta favorable, quedamos de usted enviándole un cordial saludo.

**ATENTAMENTE**
**"UNIDAD COOPERACION Y SERVICIO"**

ES 07:55 p.m. 23/02/2019

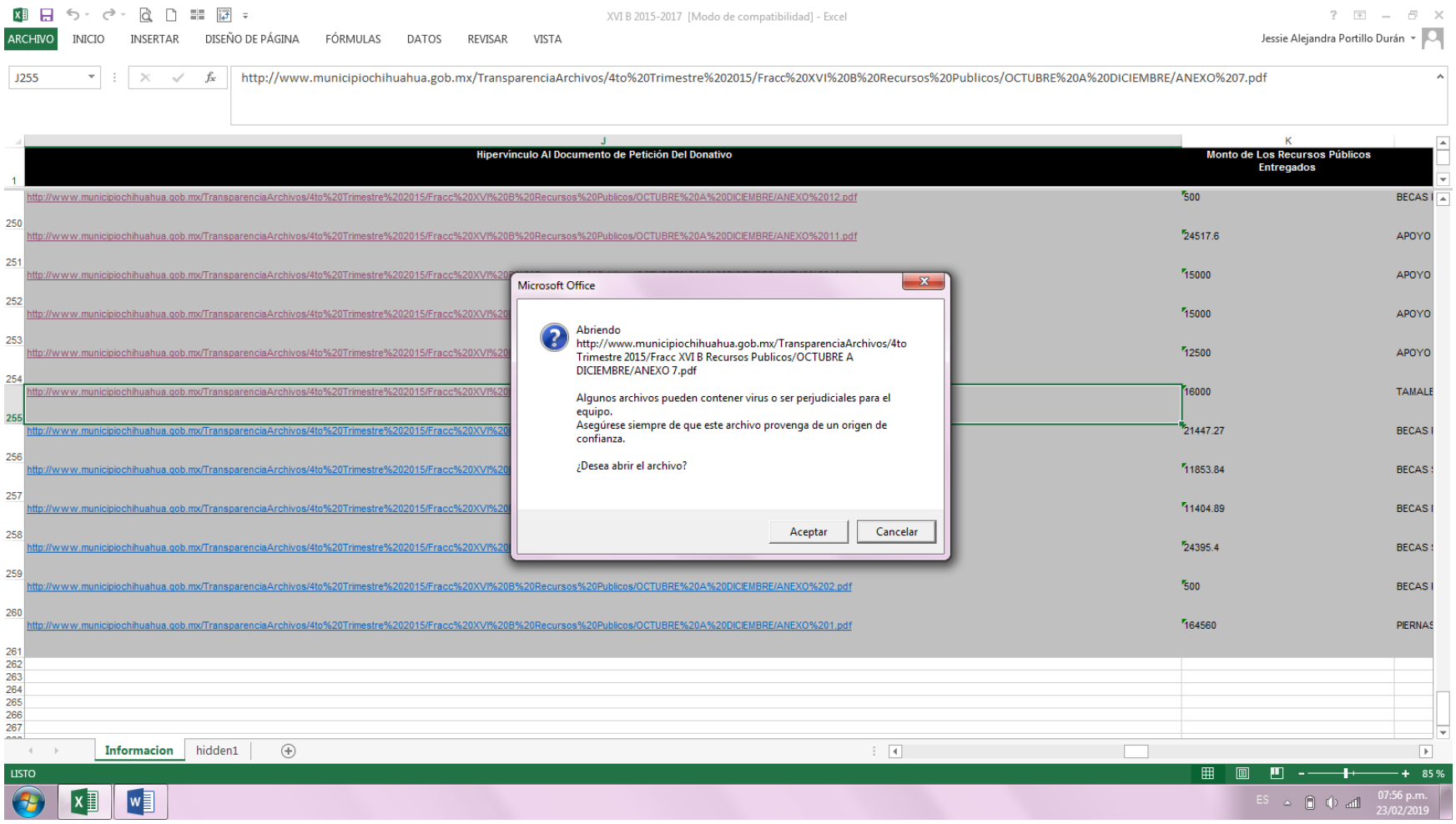
XVI B 2015-2017 [Modo de compatibilidad] - Excel
ARCHIVO INICIO INSERTAR DISEÑO DE PÁGINA FÓRMULAS DATOS REVISAR VISTA
Jessie Alejandra Portillo Durán
J255
http://www.municipiochihuahua.gob.mx/TransparenciaArchivos/4to%20Trimestre%202015/Fracc%20XVI%20B%20Recursos%20Publicos/OCTUBRE%20A%20DICIEMBRE/ANEXO%207.pdf
Hipervínculo Al Documento de Petición Del Donativo
Monto de Los Recursos Públicos Entregados
http://www.municipiochihuahua.gob.mx/TransparenciaArchivos/4to%20Trimestre%202015/Fracc%20XVI%20B%20Recursos%20Publicos/OCTUBRE%20A%20DICIEMBRE/ANEXO%2012.pdf
500
BECAS
http://www.municipiochihuahua.gob.mx/TransparenciaArchivos/4to%20Trimestre%202015/Fracc%20XVI%20B%20Recursos%20Publicos/OCTUBRE%20A%20DICIEMBRE/ANEXO%2011.pdf
24517.6
APOYO
15000
APOYO
15000
APOYO
12500
APOYO
16000
TAMALE
21447.27
BECAS
11853.84
BECAS
11404.89
BECAS
24395.4
BECAS
http://www.municipiochihuahua.gob.mx/TransparenciaArchivos/4to%20Trimestre%202015/Fracc%20XVI%20B%20Recursos%20Publicos/OCTUBRE%20A%20DICIEMBRE/ANEXO%202.pdf
500
BECAS
http://www.municipiochihuahua.gob.mx/TransparenciaArchivos/4to%20Trimestre%202015/Fracc%20XVI%20B%20Recursos%20Publicos/OCTUBRE%20A%20DICIEMBRE/ANEXO%201.pdf
164560
PIERNAS
Microsoft Office
Abriendo
http://www.municipiochihuahua.gob.mx/TransparenciaArchivos/4to Trimestre 2015/Fracc XVI B Recursos Publicos/OCTUBRE A DICIEMBRE/ANEXO 7.pdf
Algunos archivos pueden contener virus o ser perjudiciales para el equipo.
Asegúrese siempre de que este archivo provenga de un origen de confianza.
¿Desea abrir el archivo?
Aceptar
Cancelar
Informacion
hidden1
LISTO
85 %
07:56 p.m.
23/02/2019

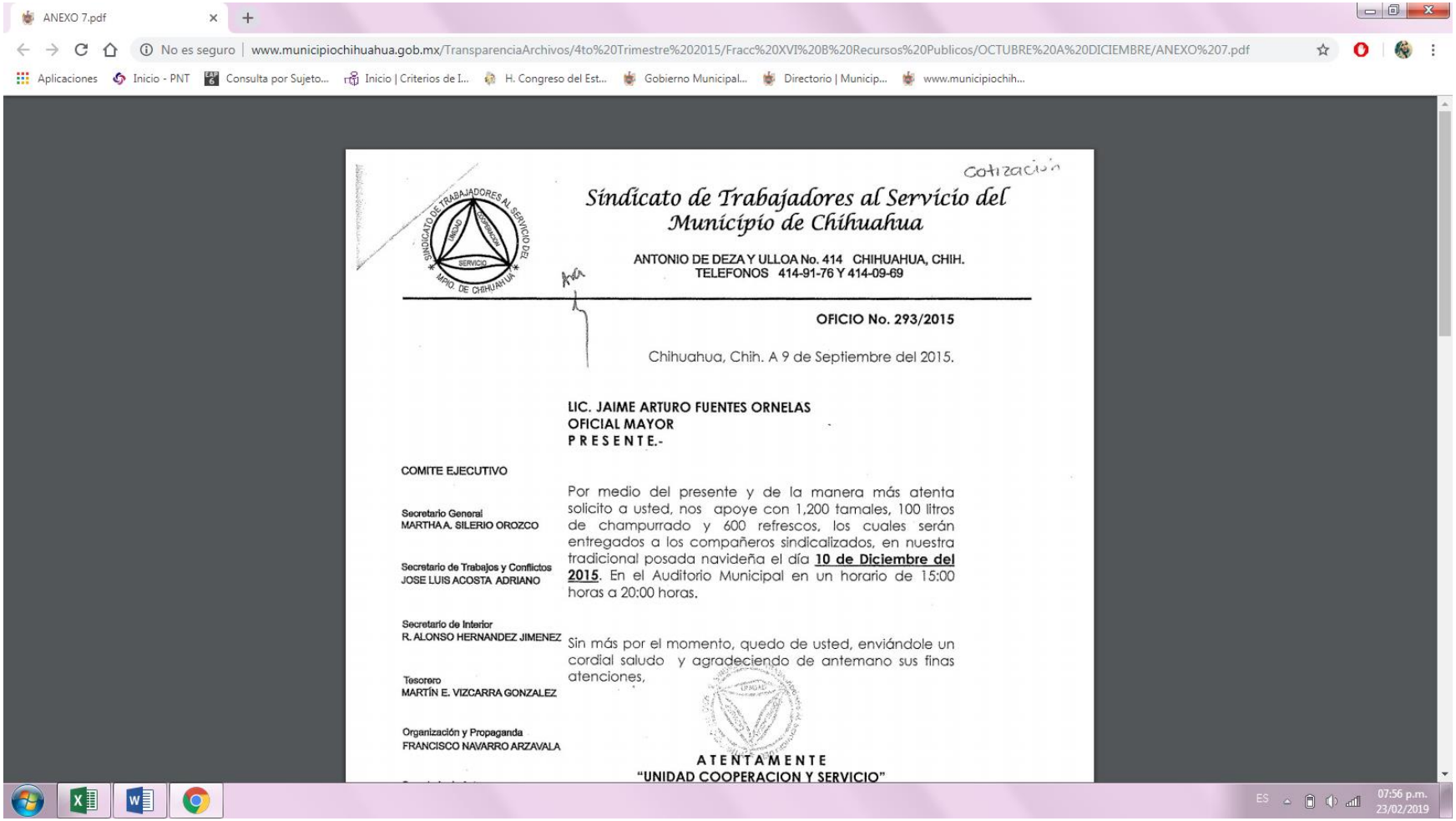

ANEXO 7.pdf

No es seguro | www.municipiochihuahua.gob.mx/TransparenciaArchivos/4to%20Trimestre%202015/Fracc%20XVI%20B%20Recursos%20Publicos/OCTUBRE%20A%20DICIEMBRE/ANEXO%207.pdf

Aplicaciones | Inicio - PNT | Consulta por Sujeto... | Inicio | Criterios de I... | H. Congreso del Est... | Gobierno Municipal... | Directorio | Municip... | www.municipiochih...

Cotización

*Síndicato de Trabajadores al Servicio del Municipio de Chihuahua*

ANTONIO DE DEZA Y ULLOA No. 414 CHIHUAHUA, CHIH.
TELEFONOS 414-91-76 Y 414-09-69

**OFICIO No. 293/2015**

Chihuahua, Chih. A 9 de Septiembre del 2015.

**LIC. JAIME ARTURO FUENTES ORNELAS**
**OFICIAL MAYOR**
**P R E S E N T E.-**

COMITE EJECUTIVO

Secretario General
MARTHA A. SILERIO OROZCO

Secretario de Trabajos y Conflictos
JOSE LUIS ACOSTA ADRIANO

Secretario de Interior
R. ALONSO HERNANDEZ JIMENEZ

Tesorero
MARTÍN E. VIZCARRA GONZALEZ

Organización y Propaganda
FRANCISCO NAVARRO ARZAVALA

Por medio del presente y de la manera más atenta solicito a usted, nos apoye con 1,200 tamales, 100 litros de champurrado y 600 refrescos, los cuales serán entregados a los compañeros sindicalizados, en nuestra tradicional posada navideña el día **10 de Diciembre del 2015**. En el Auditorio Municipal en un horario de 15:00 horas a 20:00 horas.

Sin más por el momento, quedo de usted, enviándole un cordial saludo y agradeciendo de antemano sus finas atenciones,

**A T E N T A M E N T E**
**"UNIDAD COOPERACION Y SERVICIO"**

ES 07:56 p.m. 23/02/2019

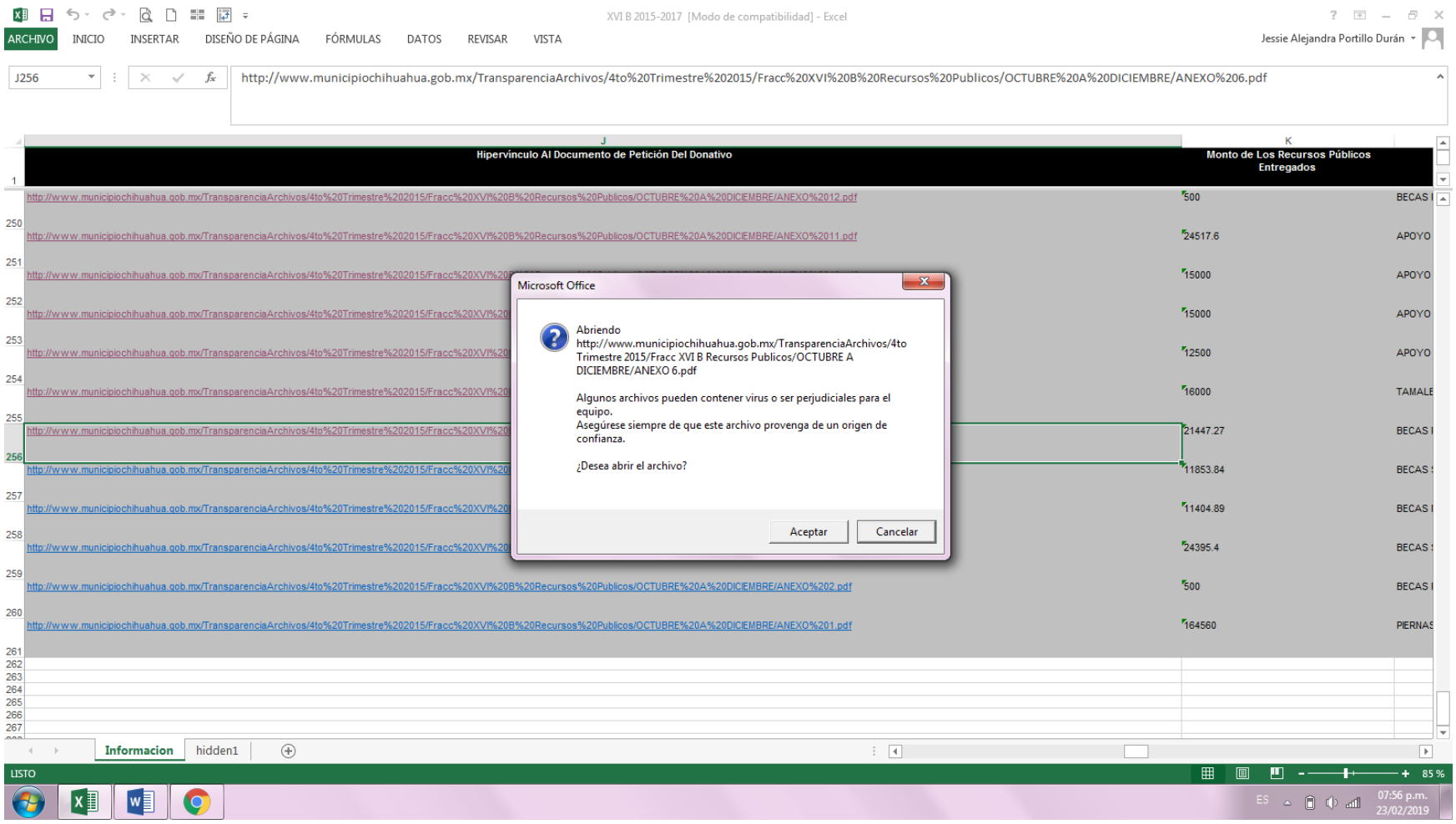
XVI B 2015-2017 [Modo de compatibilidad] - Excel
ARCHIVO INICIO INSERTAR DISEÑO DE PÁGINA FÓRMULAS DATOS REVISAR VISTA
Jessie Alejandra Portillo Durán
J256
http://www.municipiochihuahua.gob.mx/TransparenciaArchivos/4to%20Trimestre%202015/Fracc%20XVI%20B%20Recursos%20Publicos/OCTUBRE%20A%20DICIEMBRE/ANEXO%206.pdf
Hipervínculo Al Documento de Petición Del Donativo
Monto de Los Recursos Públicos Entregados
http://www.municipiochihuahua.gob.mx/TransparenciaArchivos/4to%20Trimestre%202015/Fracc%20XVI%20B%20Recursos%20Publicos/OCTUBRE%20A%20DICIEMBRE/ANEXO%2012.pdf
500
BECAS
http://www.municipiochihuahua.gob.mx/TransparenciaArchivos/4to%20Trimestre%202015/Fracc%20XVI%20B%20Recursos%20Publicos/OCTUBRE%20A%20DICIEMBRE/ANEXO%2011.pdf
24517.6
APOYO
15000
APOYO
15000
APOYO
12500
APOYO
16000
TAMALE
21447.27
BECAS
11853.84
BECAS
11404.89
BECAS
24395.4
BECAS
http://www.municipiochihuahua.gob.mx/TransparenciaArchivos/4to%20Trimestre%202015/Fracc%20XVI%20B%20Recursos%20Publicos/OCTUBRE%20A%20DICIEMBRE/ANEXO%202.pdf
500
BECAS
http://www.municipiochihuahua.gob.mx/TransparenciaArchivos/4to%20Trimestre%202015/Fracc%20XVI%20B%20Recursos%20Publicos/OCTUBRE%20A%20DICIEMBRE/ANEXO%201.pdf
164560
PIERNAS
Microsoft Office
Abriendo
http://www.municipiochihuahua.gob.mx/TransparenciaArchivos/4to Trimestre 2015/Fracc XVI B Recursos Publicos/OCTUBRE A DICIEMBRE/ANEXO 6.pdf
Algunos archivos pueden contener virus o ser perjudiciales para el equipo.
Asegúrese siempre de que este archivo provenga de un origen de confianza.
¿Desea abrir el archivo?
Aceptar
Cancelar
Informacion
hidden1
LISTO
85 %
07:56 p.m.
23/02/2019

ANEXO 7.pdf | ANEXO 6.pdf
No es seguro | www.municipiochihuahua.gob.mx/TransparenciaArchivos/4to%20Trimestre%202015/Fracc%20XVI%20B%20Recursos%20Publicos/OCTUBRE%20A%20DICIEMBRE/ANEXO%206.pdf
Aplicaciones | Inicio - PNT | Consulta por Sujeto... | Inicio | Criterios de I... | H. Congreso del Est... | Gobierno Municipal... | Directorio | Municip... | www.municipiochih...
ANEXO 6.pdf 1 / 2

160144

*Sindicato de Trabajadores al Servicio del Municipio de Chihuahua*

ANTONIO DE DEZA Y ULLOA No. 414 CHIHUAHUA, CHIH.
TELEFONOS 414-91-76 Y 414-09-69

CHIHUAHUA, CHIH. A 28 DE SEPTIEMBRE DEL 2015.

COMITE EJECUTIVO

Secretario General
MARTHA A. SILERIO OROZCO

Secretario de Trabajos y Conflictos
JOSE LUIS ACOSTA ADRIANO

Secretario de Interior
R. ALONSO HERNANDEZ JIMENEZ

Tesorero
MARTÍN E. VIZCARRA GONZALEZ

Organización y Propaganda
FRANCISCO NAVARRO ARZAVALA

Secretaria de Actas

R E C I B I: DEL MUNICIPIO DE CHIHUAHUA LA CANTIDAD DE **$21,447.27., (VEINTIÚN MIL CUATROCIENTOS CUARENTA Y SIETE PESOS 27/100 M.N.),** POR CONCEPTO DE BECAS CORRESPONDIENTE AL MES DE **DICIEMBRE DEL 2015.**

| CANTIDAD DE BECAS | NIVEL | MONTO DE CADA UNA | MONTO TOTAL | PROMEDIO |
|---|---|---|---|---|
| 36 | PRIMARIA | 291.36 | 10,488.96 | 8 |
| 33 | PRIMARIA | 332.07 | 10,958.31 | 9 |
| | | T O T A L: | $21,447.27 | |

ES 07:57 p.m. 23/02/2019

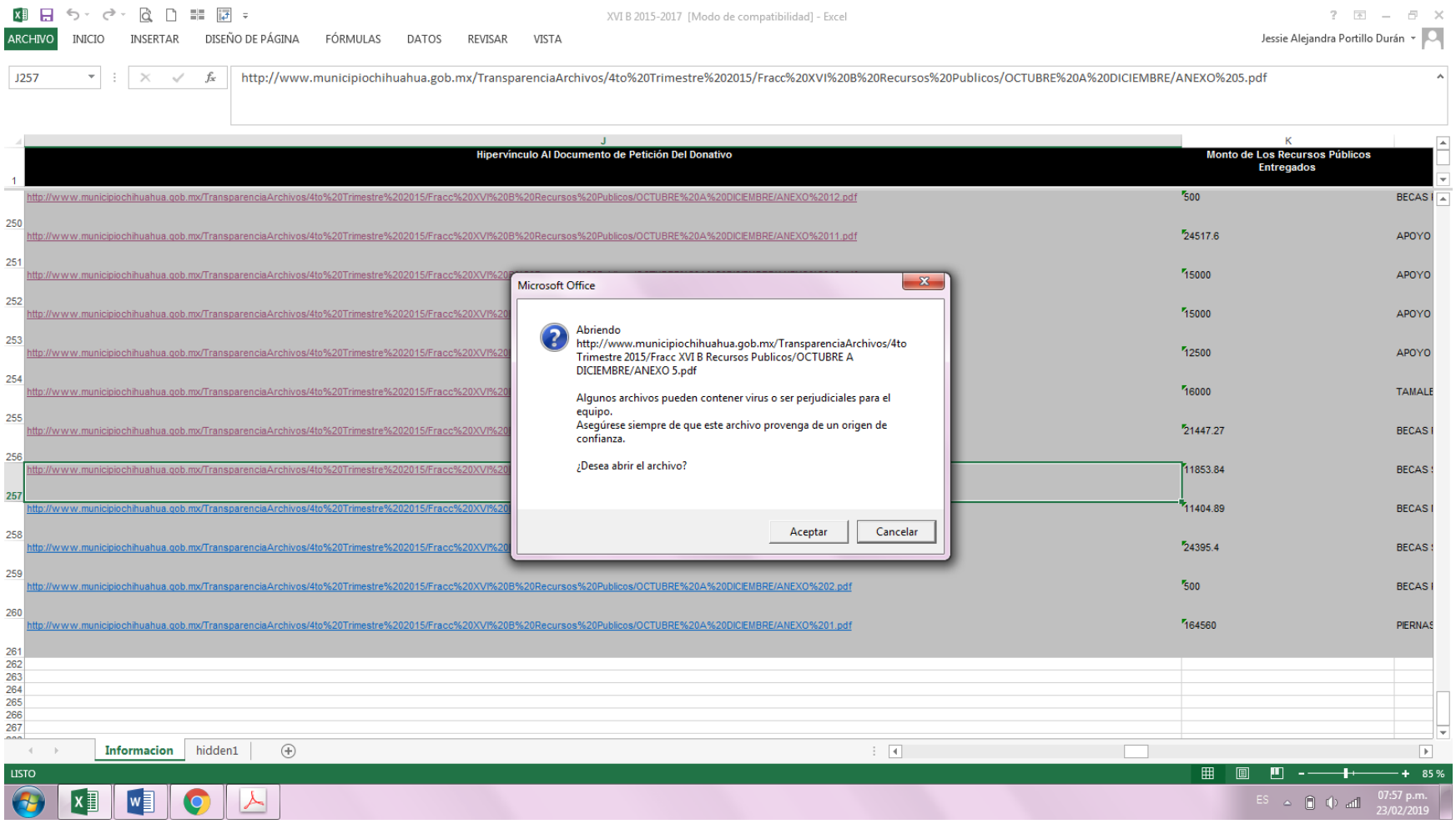
XVI B 2015-2017 [Modo de compatibilidad] - Excel
ARCHIVO
INICIO
INSERTAR
DISEÑO DE PÁGINA
FÓRMULAS
DATOS
REVISAR
VISTA
Jessie Alejandra Portillo Durán
J257
http://www.municipiochihuahua.gob.mx/TransparenciaArchivos/4to%20Trimestre%202015/Fracc%20XVI%20B%20Recursos%20Publicos/OCTUBRE%20A%20DICIEMBRE/ANEXO%205.pdf
Hipervínculo Al Documento de Petición Del Donativo
Monto de Los Recursos Públicos Entregados
http://www.municipiochihuahua.gob.mx/TransparenciaArchivos/4to%20Trimestre%202015/Fracc%20XVI%20B%20Recursos%20Publicos/OCTUBRE%20A%20DICIEMBRE/ANEXO%2012.pdf
500
BECAS
http://www.municipiochihuahua.gob.mx/TransparenciaArchivos/4to%20Trimestre%202015/Fracc%20XVI%20B%20Recursos%20Publicos/OCTUBRE%20A%20DICIEMBRE/ANEXO%2011.pdf
24517.6
APOYO
15000
APOYO
15000
APOYO
12500
APOYO
16000
TAMALE
21447.27
BECAS
11853.84
BECAS
11404.89
BECAS
24395.4
BECAS
http://www.municipiochihuahua.gob.mx/TransparenciaArchivos/4to%20Trimestre%202015/Fracc%20XVI%20B%20Recursos%20Publicos/OCTUBRE%20A%20DICIEMBRE/ANEXO%202.pdf
500
BECAS
http://www.municipiochihuahua.gob.mx/TransparenciaArchivos/4to%20Trimestre%202015/Fracc%20XVI%20B%20Recursos%20Publicos/OCTUBRE%20A%20DICIEMBRE/ANEXO%201.pdf
164560
PIERNAS
Microsoft Office
Abriendo
http://www.municipiochihuahua.gob.mx/TransparenciaArchivos/4to Trimestre 2015/Fracc XVI B Recursos Publicos/OCTUBRE A DICIEMBRE/ANEXO 5.pdf
Algunos archivos pueden contener virus o ser perjudiciales para el equipo.
Asegúrese siempre de que este archivo provenga de un origen de confianza.
¿Desea abrir el archivo?
Aceptar
Cancelar
Informacion
hidden1
LISTO
85 %
ES
07:57 p.m.
23/02/2019

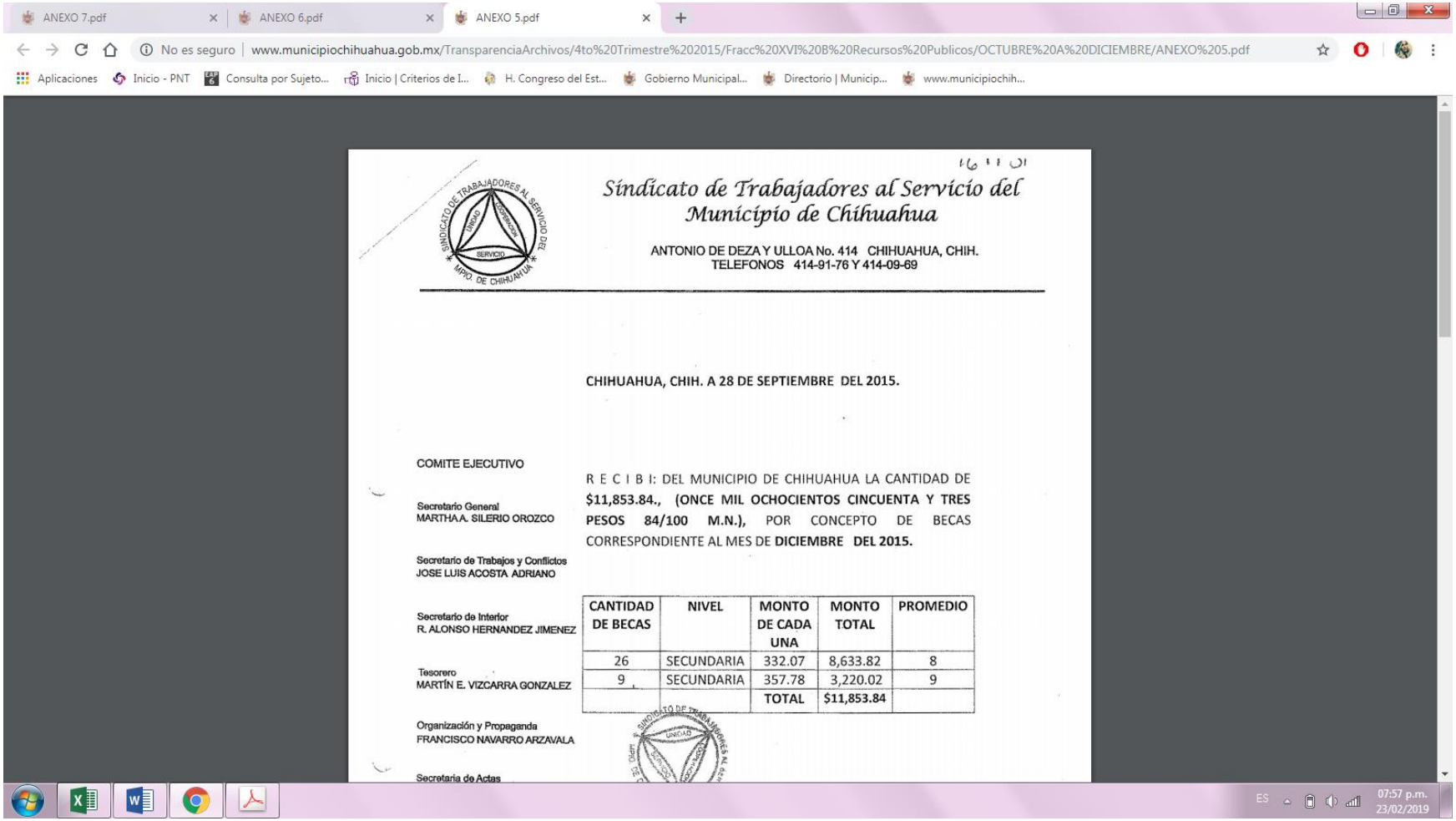

ANEXO 7.pdf | ANEXO 6.pdf | ANEXO 5.pdf

No es seguro | www.municipiochihuahua.gob.mx/TransparenciaArchivos/4to%20Trimestre%202015/Fracc%20XVI%20B%20Recursos%20Publicos/OCTUBRE%20A%20DICIEMBRE/ANEXO%205.pdf

Aplicaciones | Inicio - PNT | Consulta por Sujeto... | Inicio | Criterios de I... | H. Congreso del Est... | Gobierno Municipal... | Directorio | Municip... | www.municipiochih...

*Sindicato de Trabajadores al Servicio del Municipio de Chihuahua*

ANTONIO DE DEZA Y ULLOA No. 414 CHIHUAHUA, CHIH.
TELEFONOS 414-91-76 Y 414-09-69

**CHIHUAHUA, CHIH. A 28 DE SEPTIEMBRE DEL 2015.**

COMITE EJECUTIVO

Secretario General
MARTHA A. SILERIO OROZCO

Secretario de Trabajos y Conflictos
JOSE LUIS ACOSTA ADRIANO

Secretario de Interior
R. ALONSO HERNANDEZ JIMENEZ

Tesorero
MARTÍN E. VIZCARRA GONZALEZ

Organización y Propaganda
FRANCISCO NAVARRO ARZAVALA

Secretaria de Actas

R E C I B I: DEL MUNICIPIO DE CHIHUAHUA LA CANTIDAD DE **$11,853.84., (ONCE MIL OCHOCIENTOS CINCUENTA Y TRES PESOS 84/100 M.N.),** POR CONCEPTO DE BECAS CORRESPONDIENTE AL MES DE **DICIEMBRE DEL 2015.**

| CANTIDAD DE BECAS | NIVEL | MONTO DE CADA UNA | MONTO TOTAL | PROMEDIO |
|---|---|---|---|---|
| 26 | SECUNDARIA | 332.07 | 8,633.82 | 8 |
| 9 | SECUNDARIA | 357.78 | 3,220.02 | 9 |
| | | TOTAL | $11,853.84 | |

ES 07:57 p.m. 23/02/2019

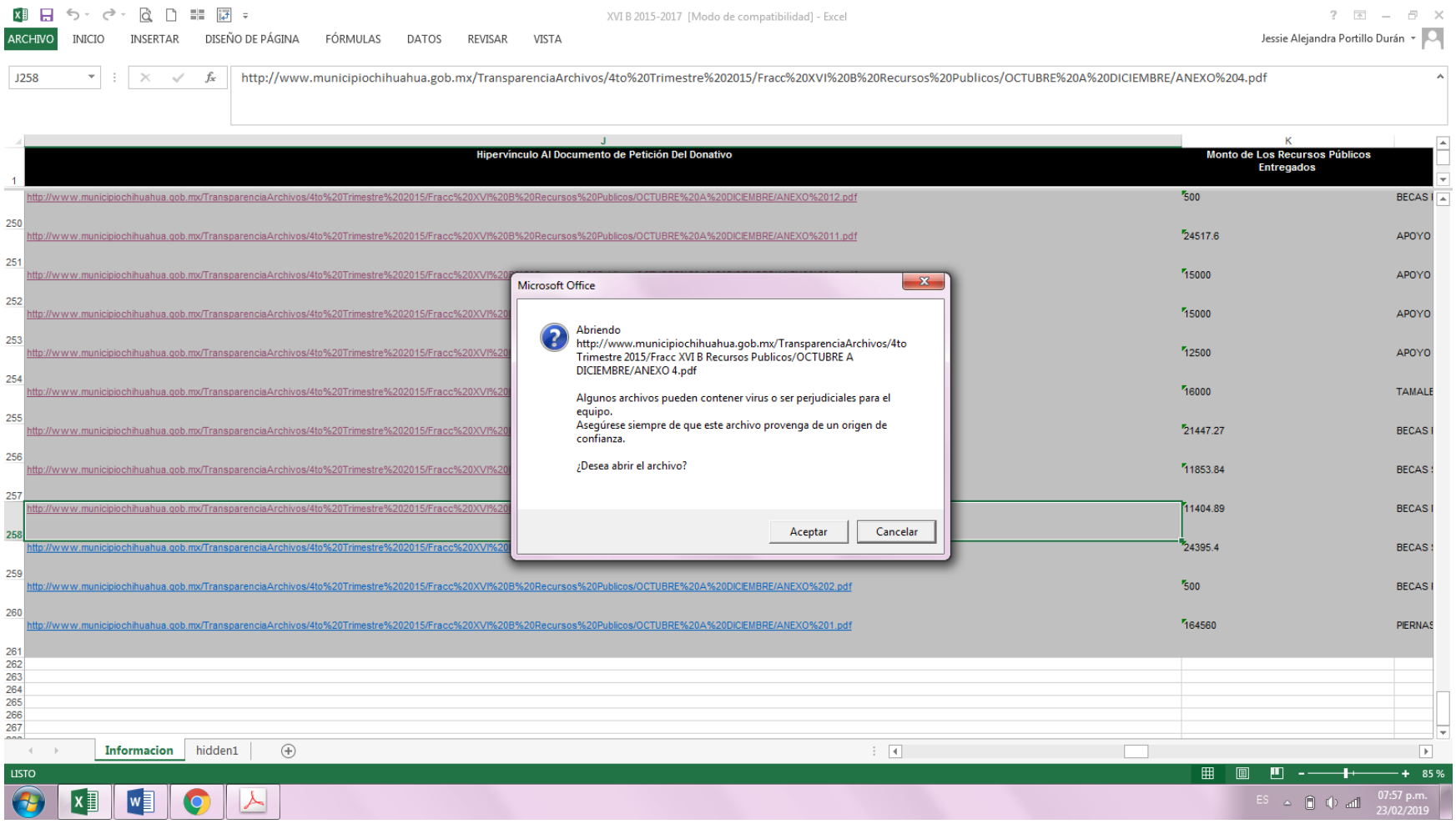
XVI B 2015-2017 [Modo de compatibilidad] - Excel
ARCHIVO INICIO INSERTAR DISEÑO DE PÁGINA FÓRMULAS DATOS REVISAR VISTA
Jessie Alejandra Portillo Durán
J258
http://www.municipiochihuahua.gob.mx/TransparenciaArchivos/4to%20Trimestre%202015/Fracc%20XVI%20B%20Recursos%20Publicos/OCTUBRE%20A%20DICIEMBRE/ANEXO%204.pdf
Hipervínculo Al Documento de Petición Del Donativo
Monto de Los Recursos Públicos Entregados
http://www.municipiochihuahua.gob.mx/TransparenciaArchivos/4to%20Trimestre%202015/Fracc%20XVI%20B%20Recursos%20Publicos/OCTUBRE%20A%20DICIEMBRE/ANEXO%2012.pdf
500
BECAS
http://www.municipiochihuahua.gob.mx/TransparenciaArchivos/4to%20Trimestre%202015/Fracc%20XVI%20B%20Recursos%20Publicos/OCTUBRE%20A%20DICIEMBRE/ANEXO%2011.pdf
24517.6
APOYO
15000
APOYO
15000
APOYO
12500
APOYO
16000
TAMALE
21447.27
BECAS
11853.84
BECAS
11404.89
BECAS
24395.4
BECAS
http://www.municipiochihuahua.gob.mx/TransparenciaArchivos/4to%20Trimestre%202015/Fracc%20XVI%20B%20Recursos%20Publicos/OCTUBRE%20A%20DICIEMBRE/ANEXO%202.pdf
500
BECAS
http://www.municipiochihuahua.gob.mx/TransparenciaArchivos/4to%20Trimestre%202015/Fracc%20XVI%20B%20Recursos%20Publicos/OCTUBRE%20A%20DICIEMBRE/ANEXO%201.pdf
164560
PIERNAS
Microsoft Office
Abriendo
http://www.municipiochihuahua.gob.mx/TransparenciaArchivos/4to Trimestre 2015/Fracc XVI B Recursos Publicos/OCTUBRE A DICIEMBRE/ANEXO 4.pdf
Algunos archivos pueden contener virus o ser perjudiciales para el equipo.
Asegúrese siempre de que este archivo provenga de un origen de confianza.
¿Desea abrir el archivo?
Aceptar
Cancelar
Informacion
hidden1
LISTO
85 %
07:57 p.m.
23/02/2019

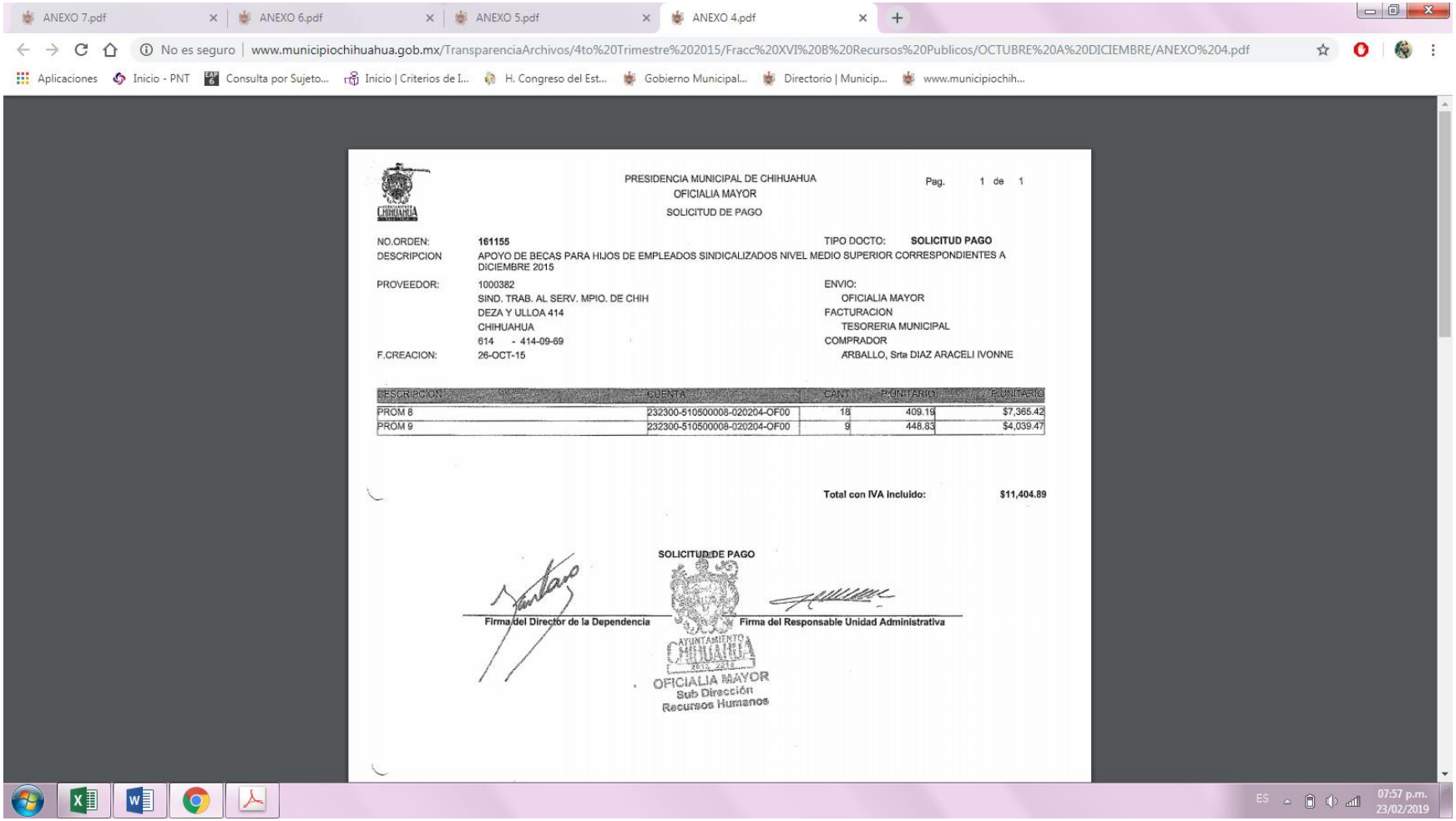

PRESIDENCIA MUNICIPAL DE CHIHUAHUA
OFICIALIA MAYOR
SOLICITUD DE PAGO

Pag. 1 de 1

NO.ORDEN: **161155** TIPO DOCTO: **SOLICITUD PAGO**

DESCRIPCION APOYO DE BECAS PARA HIJOS DE EMPLEADOS SINDICALIZADOS NIVEL MEDIO SUPERIOR CORRESPONDIENTES A DICIEMBRE 2015

PROVEEDOR: 1000382
SIND. TRAB. AL SERV. MPIO. DE CHIH
DEZA Y ULLOA 414
CHIHUAHUA
614 - 414-09-69

F.CREACION: 26-OCT-15

ENVIO:
OFICIALIA MAYOR
FACTURACION
TESORERIA MUNICIPAL
COMPRADOR
ARBALLO, Srta DIAZ ARACELI IVONNE

| DESCRIPCION | CUENTA | CANT. | P.UNITARIO | P.UNITARIO |
|---|---|---|---|---|
| PROM 8 | 232300-510500008-020204-OF00 | 18 | 409.19 | $7,365.42 |
| PROM 9 | 232300-510500008-020204-OF00 | 9 | 448.83 | $4,039.47 |

**Total con IVA incluido:** **$11,404.89**

**SOLICITUD DE PAGO**

**Firma del Director de la Dependencia** **Firma del Responsable Unidad Administrativa**

AYUNTAMIENTO CHIHUAHUA 2016-2018
OFICIALIA MAYOR
Sub Dirección
Recursos Humanos

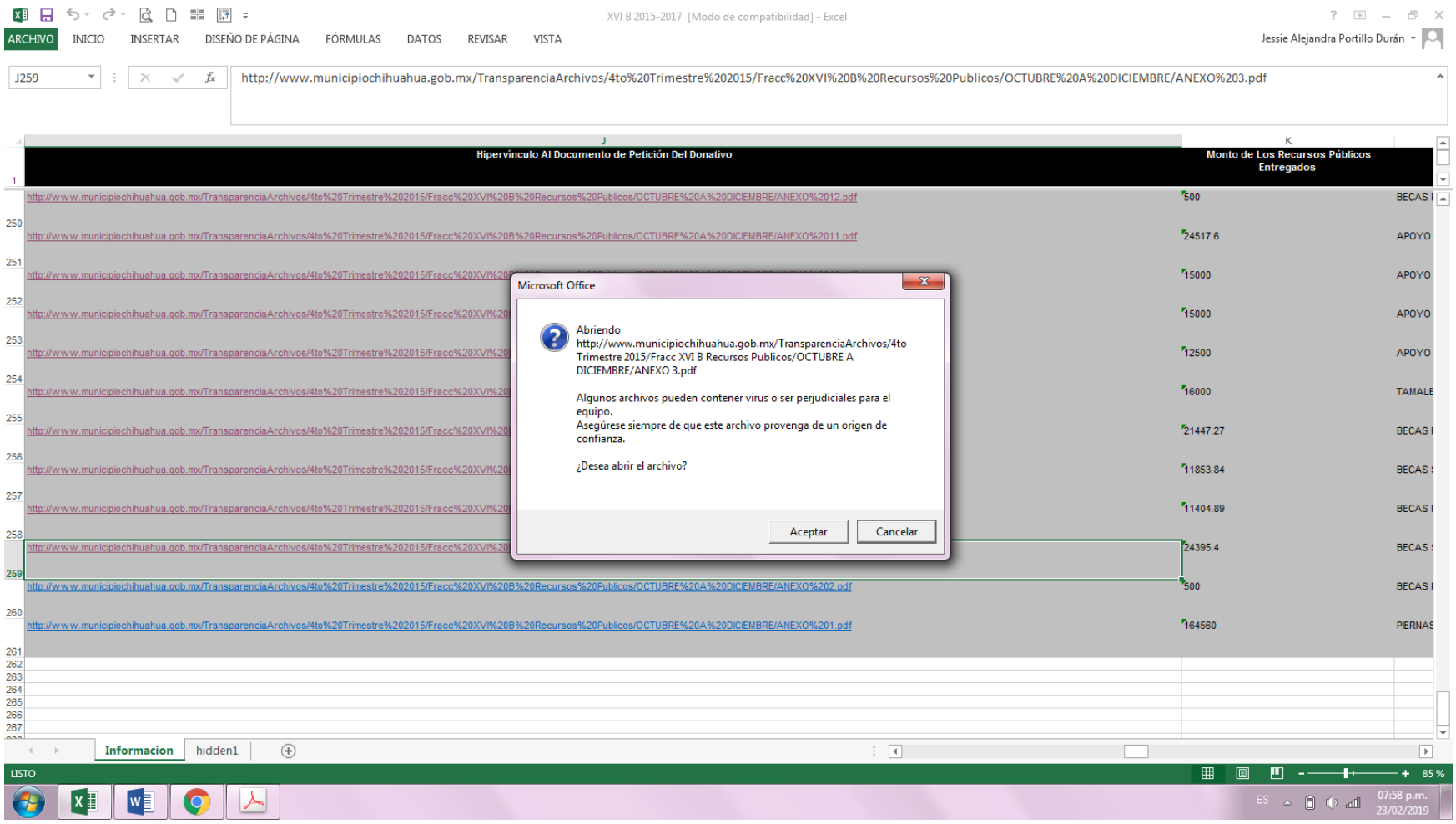
XVI B 2015-2017 [Modo de compatibilidad] - Excel
ARCHIVO INICIO INSERTAR DISEÑO DE PÁGINA FÓRMULAS DATOS REVISAR VISTA
Jessie Alejandra Portillo Durán
J259
http://www.municipiochihuahua.gob.mx/TransparenciaArchivos/4to%20Trimestre%202015/Fracc%20XVI%20B%20Recursos%20Publicos/OCTUBRE%20A%20DICIEMBRE/ANEXO%203.pdf
Hipervínculo Al Documento de Petición Del Donativo
Monto de Los Recursos Públicos Entregados
http://www.municipiochihuahua.gob.mx/TransparenciaArchivos/4to%20Trimestre%202015/Fracc%20XVI%20B%20Recursos%20Publicos/OCTUBRE%20A%20DICIEMBRE/ANEXO%2012.pdf 500 BECAS
http://www.municipiochihuahua.gob.mx/TransparenciaArchivos/4to%20Trimestre%202015/Fracc%20XVI%20B%20Recursos%20Publicos/OCTUBRE%20A%20DICIEMBRE/ANEXO%2011.pdf 24517.6 APOYO
15000 APOYO
15000 APOYO
12500 APOYO
16000 TAMALE
21447.27 BECAS
11853.84 BECAS
11404.89 BECAS
24395.4 BECAS
http://www.municipiochihuahua.gob.mx/TransparenciaArchivos/4to%20Trimestre%202015/Fracc%20XVI%20B%20Recursos%20Publicos/OCTUBRE%20A%20DICIEMBRE/ANEXO%202.pdf 500 BECAS
http://www.municipiochihuahua.gob.mx/TransparenciaArchivos/4to%20Trimestre%202015/Fracc%20XVI%20B%20Recursos%20Publicos/OCTUBRE%20A%20DICIEMBRE/ANEXO%201.pdf 164560 PIERNAS
Microsoft Office
Abriendo
http://www.municipiochihuahua.gob.mx/TransparenciaArchivos/4to Trimestre 2015/Fracc XVI B Recursos Publicos/OCTUBRE A DICIEMBRE/ANEXO 3.pdf
Algunos archivos pueden contener virus o ser perjudiciales para el equipo.
Asegúrese siempre de que este archivo provenga de un origen de confianza.
¿Desea abrir el archivo?
Aceptar
Cancelar
Informacion
hidden1
LISTO
85 %
07:58 p.m.
23/02/2019

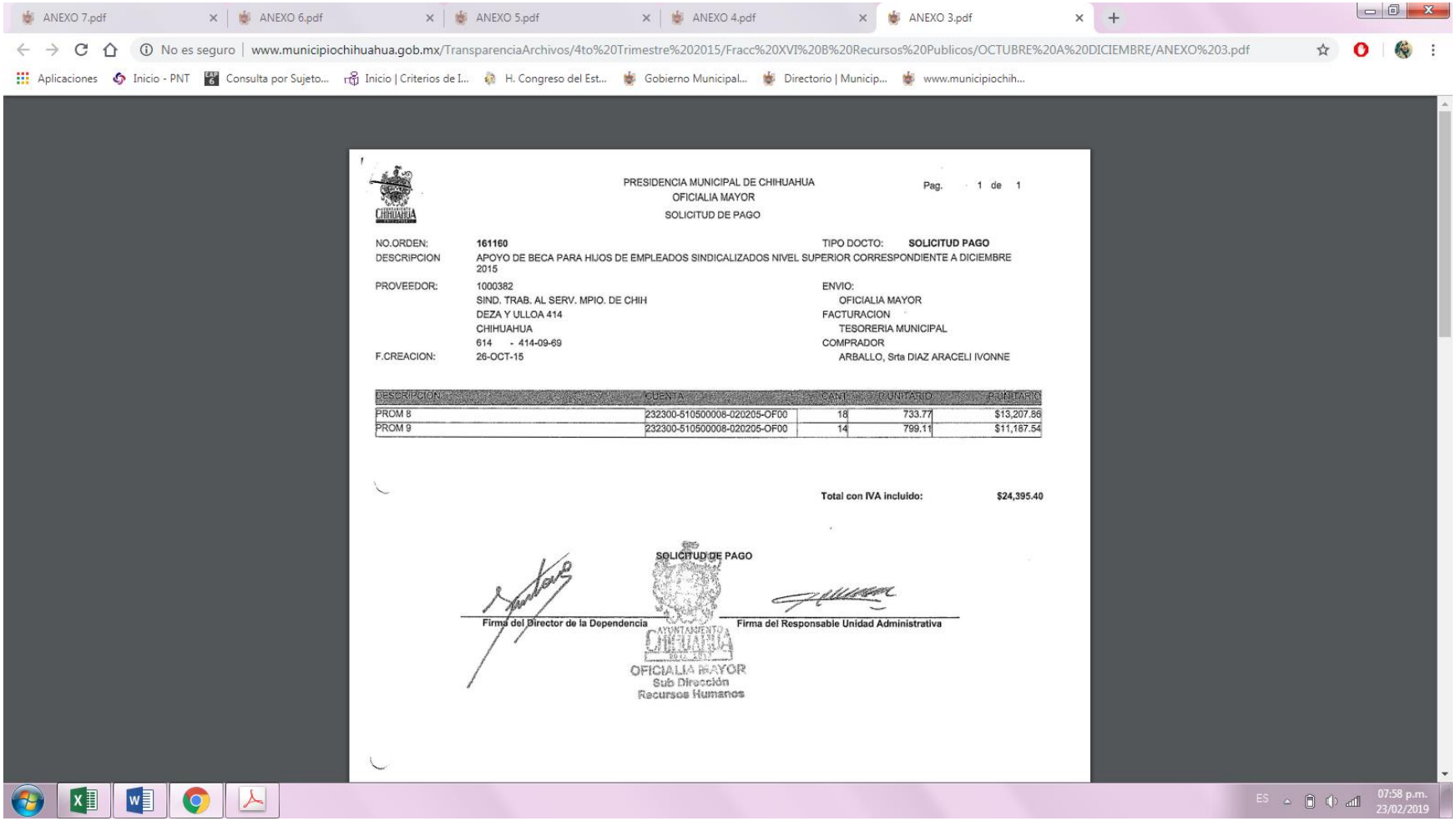

ANEXO 7.pdf | ANEXO 6.pdf | ANEXO 5.pdf | ANEXO 4.pdf | ANEXO 3.pdf

No es seguro | www.municipiochihuahua.gob.mx/TransparenciaArchivos/4to%20Trimestre%202015/Fracc%20XVI%20B%20Recursos%20Publicos/OCTUBRE%20A%20DICIEMBRE/ANEXO%203.pdf

Aplicaciones | Inicio - PNT | Consulta por Sujeto... | Inicio | Criterios de I... | H. Congreso del Est... | Gobierno Municipal... | Directorio | Municip... | www.municipiochih...

PRESIDENCIA MUNICIPAL DE CHIHUAHUA
OFICIALIA MAYOR
SOLICITUD DE PAGO

Pag. 1 de 1

NO.ORDEN: **161160**
TIPO DOCTO: **SOLICITUD PAGO**
DESCRIPCION: APOYO DE BECA PARA HIJOS DE EMPLEADOS SINDICALIZADOS NIVEL SUPERIOR CORRESPONDIENTE A DICIEMBRE 2015
PROVEEDOR: 1000382
SIND. TRAB. AL SERV. MPIO. DE CHIH
DEZA Y ULLOA 414
CHIHUAHUA
614 - 414-09-69
F.CREACION: 26-OCT-15
ENVIO:
OFICIALIA MAYOR
FACTURACION
TESORERIA MUNICIPAL
COMPRADOR
ARBALLO, Srta DIAZ ARACELI IVONNE

| DESCRIPCION | CUENTA | CANT | P.UNITARIO | P.UNITARIO |
|---|---|---|---|---|
| PROM 8 | 232300-510500008-020205-OF00 | 18 | 733.77 | $13,207.86 |
| PROM 9 | 232300-510500008-020205-OF00 | 14 | 799.11 | $11,187.54 |

**Total con IVA incluido:** **$24,395.40**

**SOLICITUD DE PAGO**

**Firma del Director de la Dependencia** | **Firma del Responsable Unidad Administrativa**

AYUNTAMIENTO CHIHUAHUA
OFICIALIA MAYOR
Sub Dirección
Recursos Humanos

ES 07:58 p.m. 23/02/2019

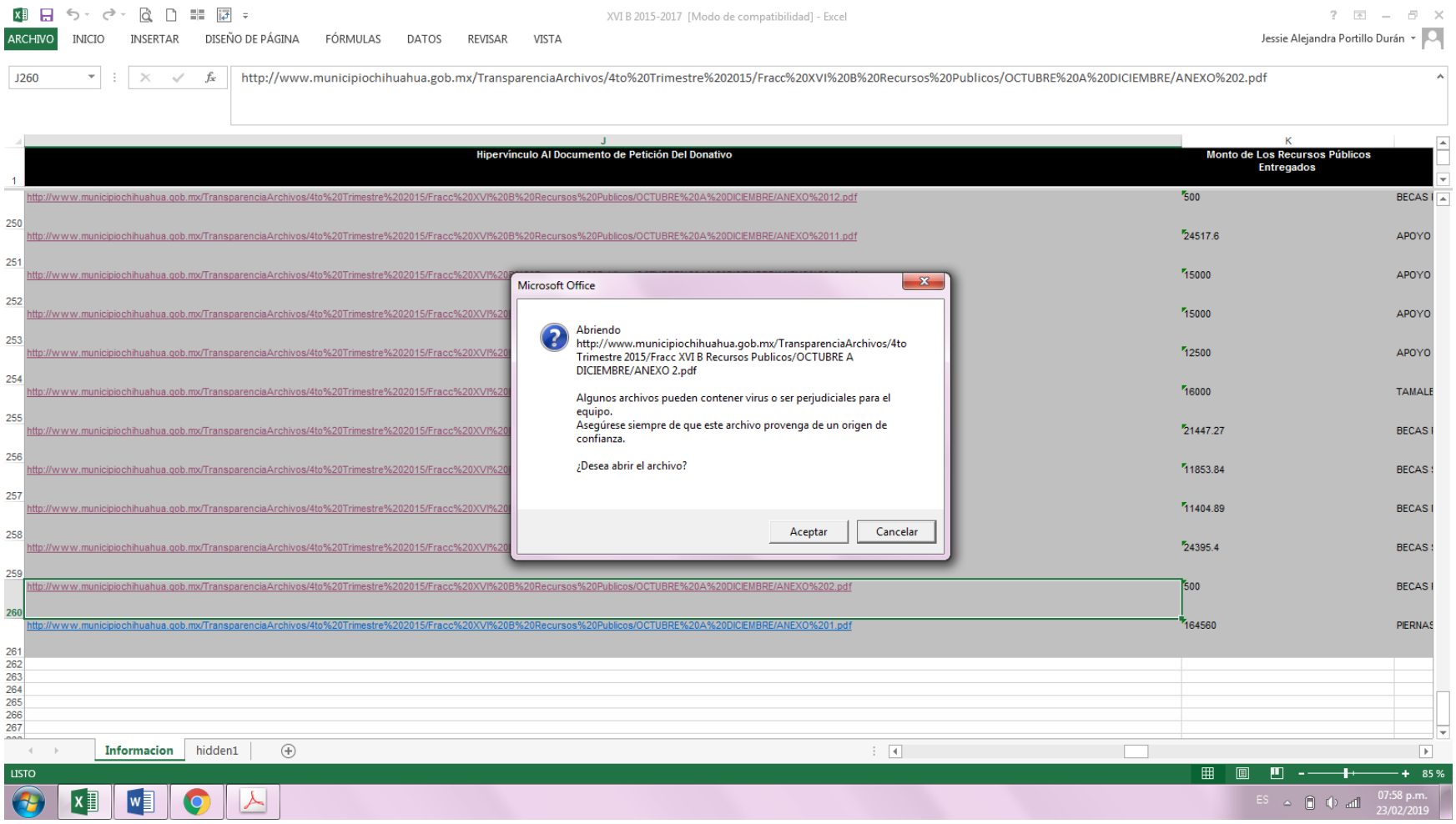
XVI B 2015-2017 [Modo de compatibilidad] - Excel
ARCHIVO
INICIO
INSERTAR
DISEÑO DE PÁGINA
FÓRMULAS
DATOS
REVISAR
VISTA
Jessie Alejandra Portillo Durán
J260
http://www.municipiochihuahua.gob.mx/TransparenciaArchivos/4to%20Trimestre%202015/Fracc%20XVI%20B%20Recursos%20Publicos/OCTUBRE%20A%20DICIEMBRE/ANEXO%202.pdf
Hipervínculo Al Documento de Petición Del Donativo
Monto de Los Recursos Públicos Entregados
http://www.municipiochihuahua.gob.mx/TransparenciaArchivos/4to%20Trimestre%202015/Fracc%20XVI%20B%20Recursos%20Publicos/OCTUBRE%20A%20DICIEMBRE/ANEXO%2012.pdf
500
BECAS
http://www.municipiochihuahua.gob.mx/TransparenciaArchivos/4to%20Trimestre%202015/Fracc%20XVI%20B%20Recursos%20Publicos/OCTUBRE%20A%20DICIEMBRE/ANEXO%2011.pdf
24517.6
APOYO
15000
APOYO
15000
APOYO
12500
APOYO
16000
TAMALE
21447.27
BECAS
11853.84
BECAS
11404.89
BECAS
24395.4
BECAS
http://www.municipiochihuahua.gob.mx/TransparenciaArchivos/4to%20Trimestre%202015/Fracc%20XVI%20B%20Recursos%20Publicos/OCTUBRE%20A%20DICIEMBRE/ANEXO%202.pdf
500
BECAS
http://www.municipiochihuahua.gob.mx/TransparenciaArchivos/4to%20Trimestre%202015/Fracc%20XVI%20B%20Recursos%20Publicos/OCTUBRE%20A%20DICIEMBRE/ANEXO%201.pdf
164560
PIERNAS
Microsoft Office
Abriendo
http://www.municipiochihuahua.gob.mx/TransparenciaArchivos/4to Trimestre 2015/Fracc XVI B Recursos Publicos/OCTUBRE A DICIEMBRE/ANEXO 2.pdf
Algunos archivos pueden contener virus o ser perjudiciales para el equipo.
Asegúrese siempre de que este archivo provenga de un origen de confianza.
¿Desea abrir el archivo?
Aceptar
Cancelar
Informacion
hidden1
LISTO
85 %
07:58 p.m.
23/02/2019

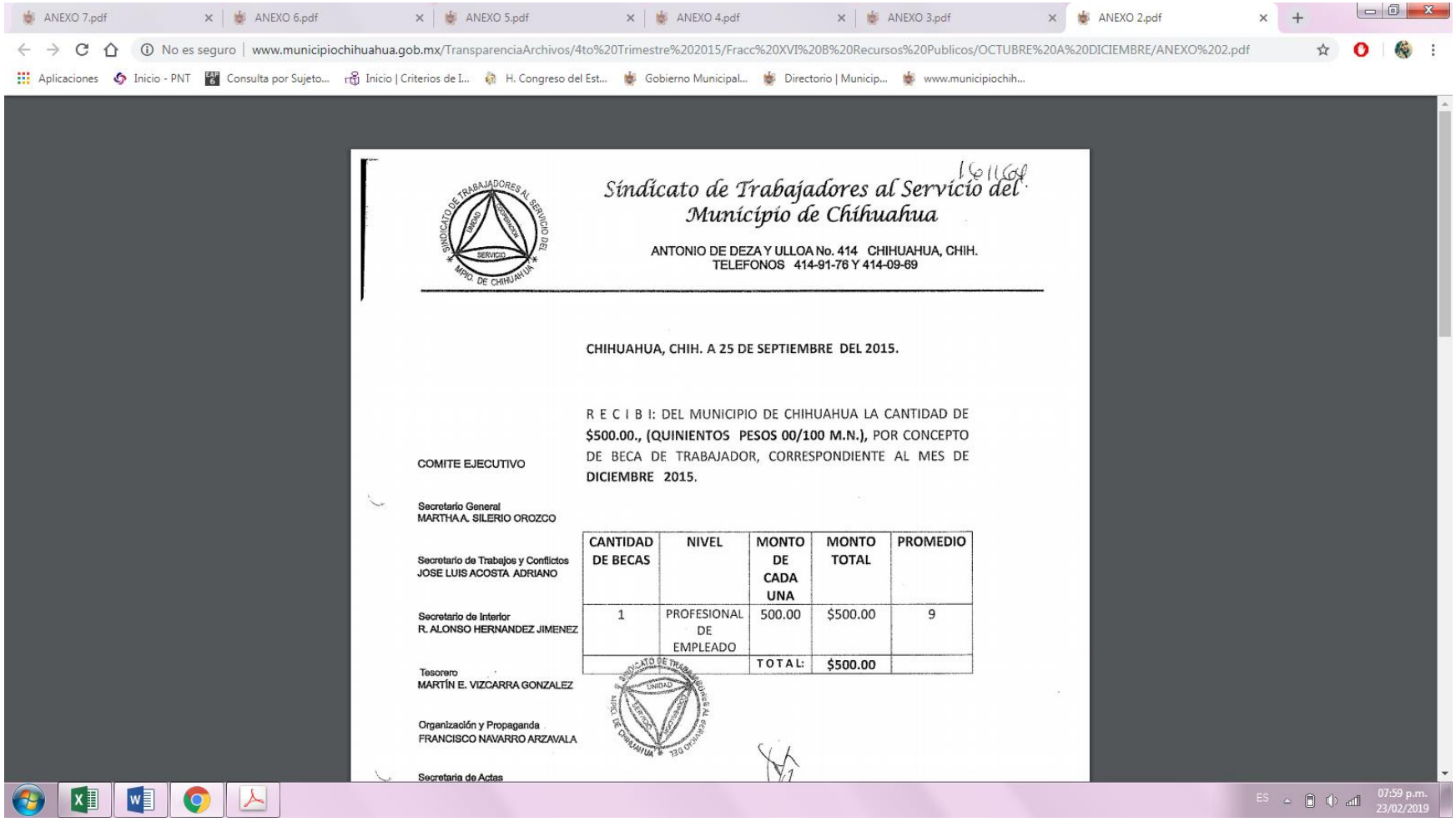

ANEXO 7.pdf | ANEXO 6.pdf | ANEXO 5.pdf | ANEXO 4.pdf | ANEXO 3.pdf | ANEXO 2.pdf

No es seguro | www.municipiochihuahua.gob.mx/TransparenciaArchivos/4to%20Trimestre%202015/Fracc%20XVI%20B%20Recursos%20Publicos/OCTUBRE%20A%20DICIEMBRE/ANEXO%202.pdf

Aplicaciones | Inicio - PNT | Consulta por Sujeto... | Inicio | Criterios de I... | H. Congreso del Est... | Gobierno Municipal... | Directorio | Municip... | www.municipiochih...

150164

*Sindicato de Trabajadores al Servicio del Municipio de Chihuahua*

ANTONIO DE DEZA Y ULLOA No. 414 CHIHUAHUA, CHIH.
TELEFONOS 414-91-76 Y 414-09-69

**CHIHUAHUA, CHIH. A 25 DE SEPTIEMBRE DEL 2015.**

R E C I B I: DEL MUNICIPIO DE CHIHUAHUA LA CANTIDAD DE **$500.00., (QUINIENTOS PESOS 00/100 M.N.),** POR CONCEPTO DE BECA DE TRABAJADOR, CORRESPONDIENTE AL MES DE **DICIEMBRE 2015.**

COMITE EJECUTIVO

Secretario General
MARTHA A. SILERIO OROZCO

Secretario de Trabajos y Conflictos
JOSE LUIS ACOSTA ADRIANO

Secretario de Interior
R. ALONSO HERNANDEZ JIMENEZ

Tesorero
MARTÍN E. VIZCARRA GONZALEZ

Organización y Propaganda
FRANCISCO NAVARRO ARZAVALA

Secretaria de Actas

| CANTIDAD DE BECAS | NIVEL | MONTO DE CADA UNA | MONTO TOTAL | PROMEDIO |
|---|---|---|---|---|
| 1 | PROFESIONAL DE EMPLEADO | 500.00 | $500.00 | 9 |
| | | T O T A L: | **$500.00** | |

ES 07:59 p.m. 23/02/2019

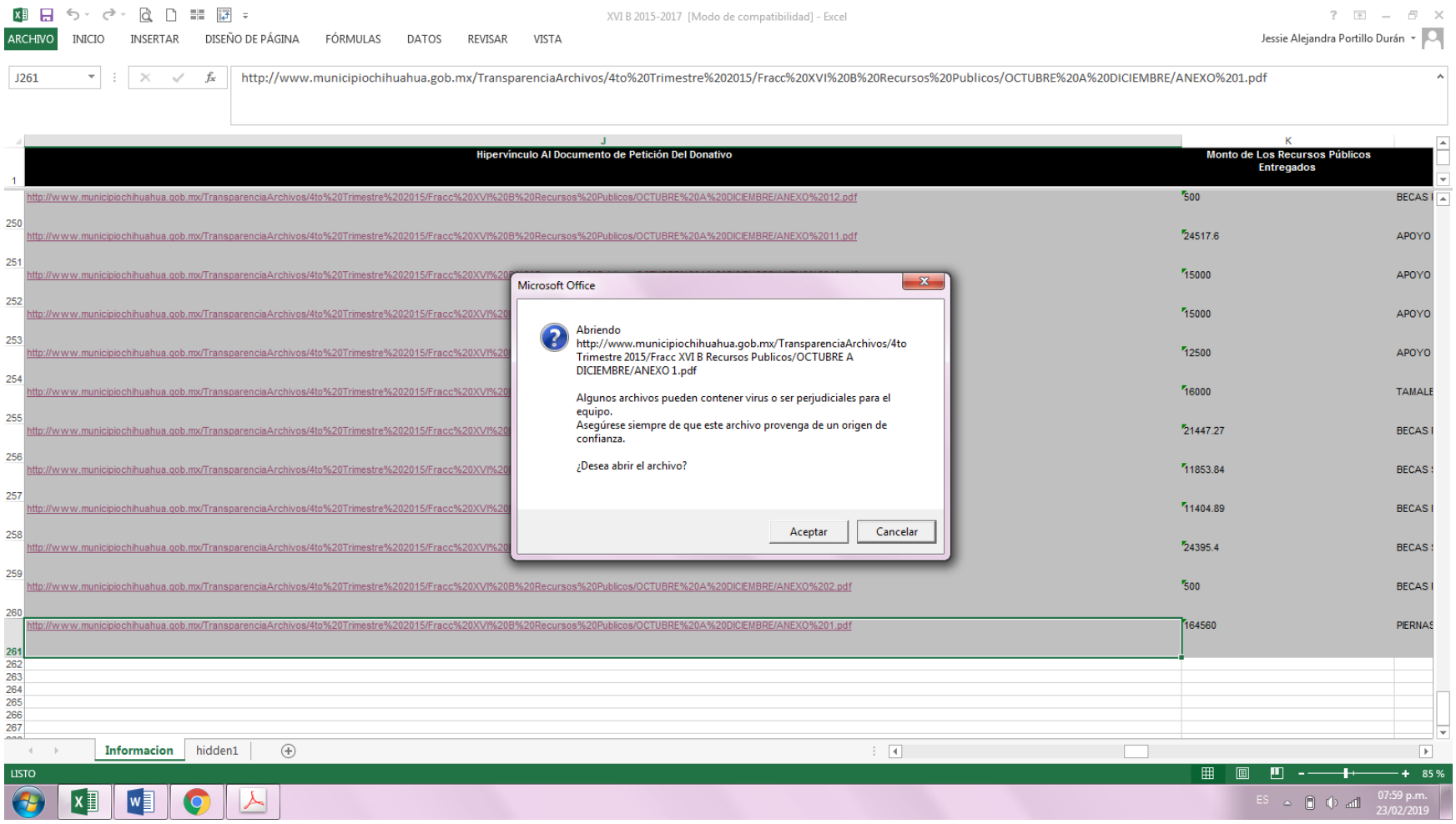
XVI B 2015-2017 [Modo de compatibilidad] - Excel
ARCHIVO
INICIO
INSERTAR
DISEÑO DE PÁGINA
FÓRMULAS
DATOS
REVISAR
VISTA
Jessie Alejandra Portillo Durán
J261
http://www.municipiochihuahua.gob.mx/TransparenciaArchivos/4to%20Trimestre%202015/Fracc%20XVI%20B%20Recursos%20Publicos/OCTUBRE%20A%20DICIEMBRE/ANEXO%201.pdf
Hipervínculo Al Documento de Petición Del Donativo
Monto de Los Recursos Públicos Entregados
http://www.municipiochihuahua.gob.mx/TransparenciaArchivos/4to%20Trimestre%202015/Fracc%20XVI%20B%20Recursos%20Publicos/OCTUBRE%20A%20DICIEMBRE/ANEXO%2012.pdf
500
BECAS
http://www.municipiochihuahua.gob.mx/TransparenciaArchivos/4to%20Trimestre%202015/Fracc%20XVI%20B%20Recursos%20Publicos/OCTUBRE%20A%20DICIEMBRE/ANEXO%2011.pdf
24517.6
APOYO
15000
APOYO
15000
APOYO
12500
APOYO
16000
TAMALE
21447.27
BECAS
11853.84
BECAS
11404.89
BECAS
24395.4
BECAS
http://www.municipiochihuahua.gob.mx/TransparenciaArchivos/4to%20Trimestre%202015/Fracc%20XVI%20B%20Recursos%20Publicos/OCTUBRE%20A%20DICIEMBRE/ANEXO%202.pdf
500
BECAS
http://www.municipiochihuahua.gob.mx/TransparenciaArchivos/4to%20Trimestre%202015/Fracc%20XVI%20B%20Recursos%20Publicos/OCTUBRE%20A%20DICIEMBRE/ANEXO%201.pdf
164560
PIERNAS
Microsoft Office
Abriendo
http://www.municipiochihuahua.gob.mx/TransparenciaArchivos/4to Trimestre 2015/Fracc XVI B Recursos Publicos/OCTUBRE A DICIEMBRE/ANEXO 1.pdf
Algunos archivos pueden contener virus o ser perjudiciales para el equipo.
Asegúrese siempre de que este archivo provenga de un origen de confianza.
¿Desea abrir el archivo?
Aceptar
Cancelar
Informacion
hidden1
LISTO
85 %
07:59 p.m.
23/02/2019

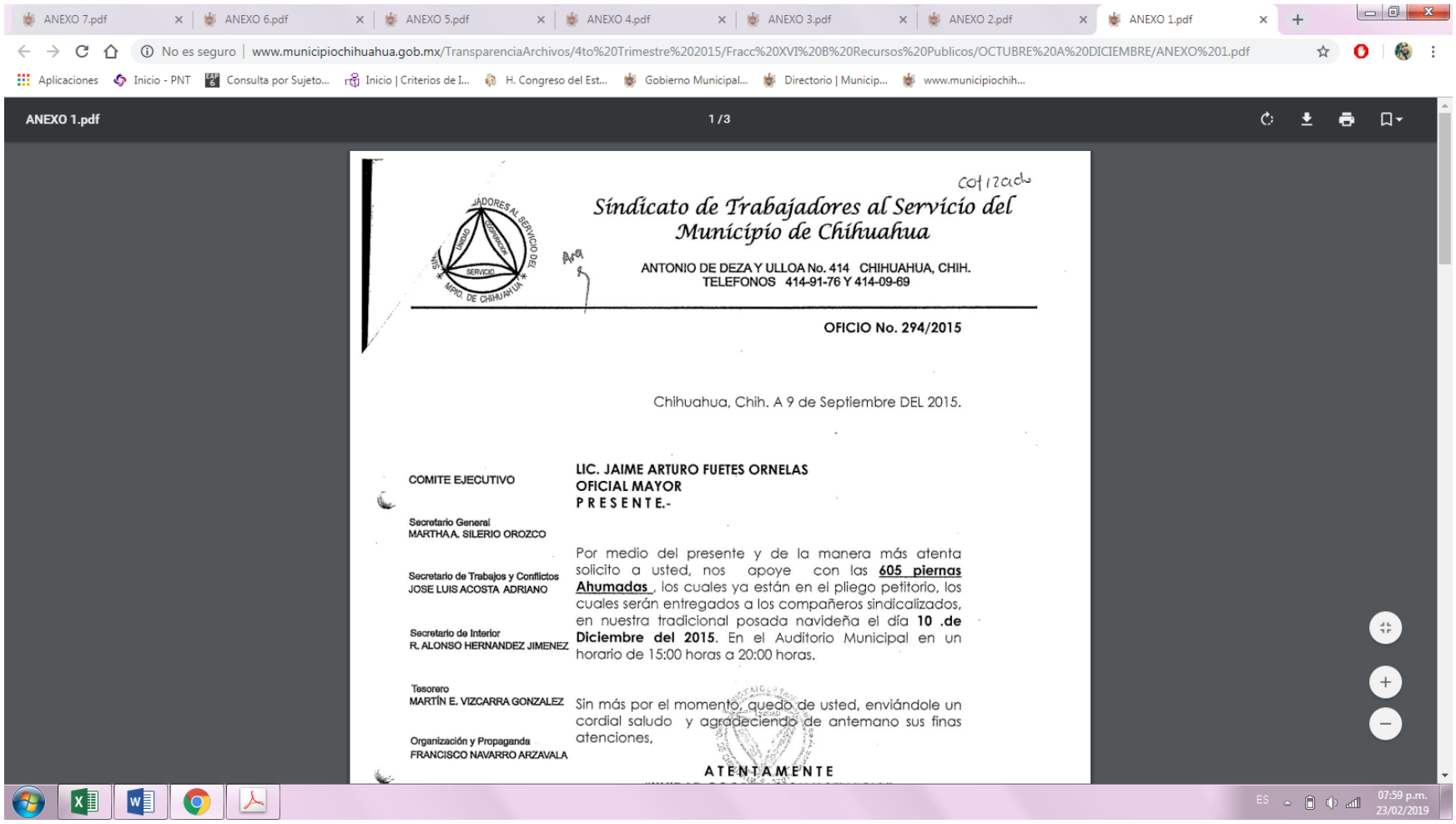

ANEXO 7.pdf | ANEXO 6.pdf | ANEXO 5.pdf | ANEXO 4.pdf | ANEXO 3.pdf | ANEXO 2.pdf | ANEXO 1.pdf

No es seguro | www.municipiochihuahua.gob.mx/TransparenciaArchivos/4to%20Trimestre%202015/Fracc%20XVI%20B%20Recursos%20Publicos/OCTUBRE%20A%20DICIEMBRE/ANEXO%201.pdf

Aplicaciones | Inicio - PNT | Consulta por Sujeto... | Inicio | Criterios de I... | H. Congreso del Est... | Gobierno Municipal... | Directorio | Municip... | www.municipiochih...

ANEXO 1.pdf 1 / 3

cotizado

*Sindicato de Trabajadores al Servicio del Municipio de Chihuahua*

ANTONIO DE DEZA Y ULLOA No. 414 CHIHUAHUA, CHIH.
TELEFONOS 414-91-76 Y 414-09-69

**OFICIO No. 294/2015**

Chihuahua, Chih. A 9 de Septiembre DEL 2015.

COMITE EJECUTIVO

Secretario General
MARTHA A. SILERIO OROZCO

Secretario de Trabajos y Conflictos
JOSE LUIS ACOSTA ADRIANO

Secretario de Interior
R. ALONSO HERNANDEZ JIMENEZ

Tesorero
MARTÍN E. VIZCARRA GONZALEZ

Organización y Propaganda
FRANCISCO NAVARRO ARZAVALA

**LIC. JAIME ARTURO FUETES ORNELAS**
**OFICIAL MAYOR**
**P R E S E N T E.-**

Por medio del presente y de la manera más atenta solicito a usted, nos apoye con las **605 piernas Ahumadas**, los cuales ya están en el pliego petitorio, los cuales serán entregados a los compañeros sindicalizados, en nuestra tradicional posada navideña el día **10 .de Diciembre del 2015**. En el Auditorio Municipal en un horario de 15:00 horas a 20:00 horas.

Sin más por el momento, quedo de usted, enviándole un cordial saludo y agradeciendo de antemano sus finas atenciones,

**A T E N T A M E N T E**

ES 07:59 p.m. 23/02/2019