Chihuahua

Administración Pública 2016-2018

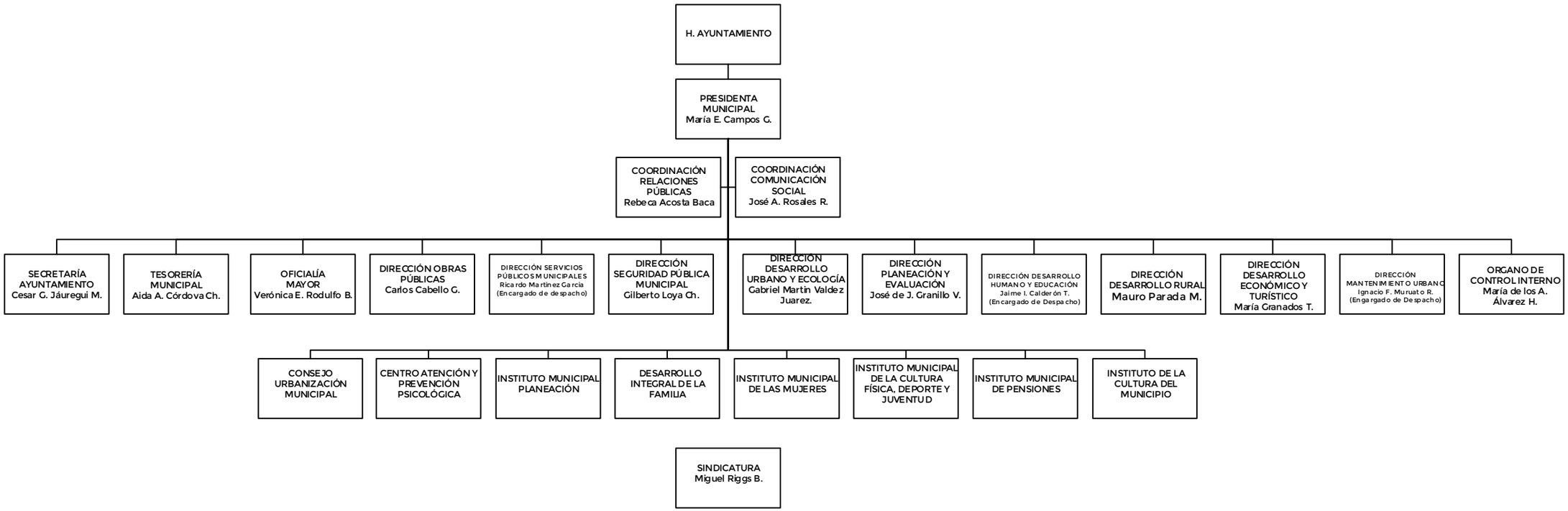

6 Mujeres
11 Hombres

Fecha de actualización 30 de Junio de 2018