Chihuahua

Administración Pública 2016-2018

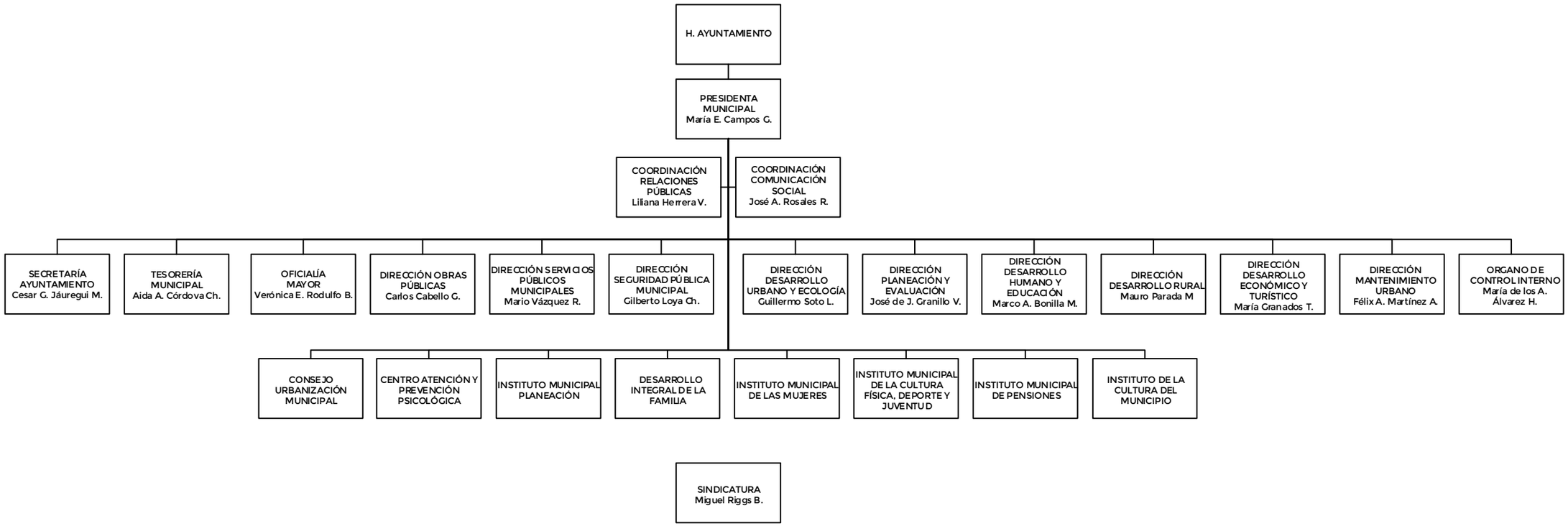

10 Mujeres
15 Hombres

Fecha de actualización 30 de Junio de 2017