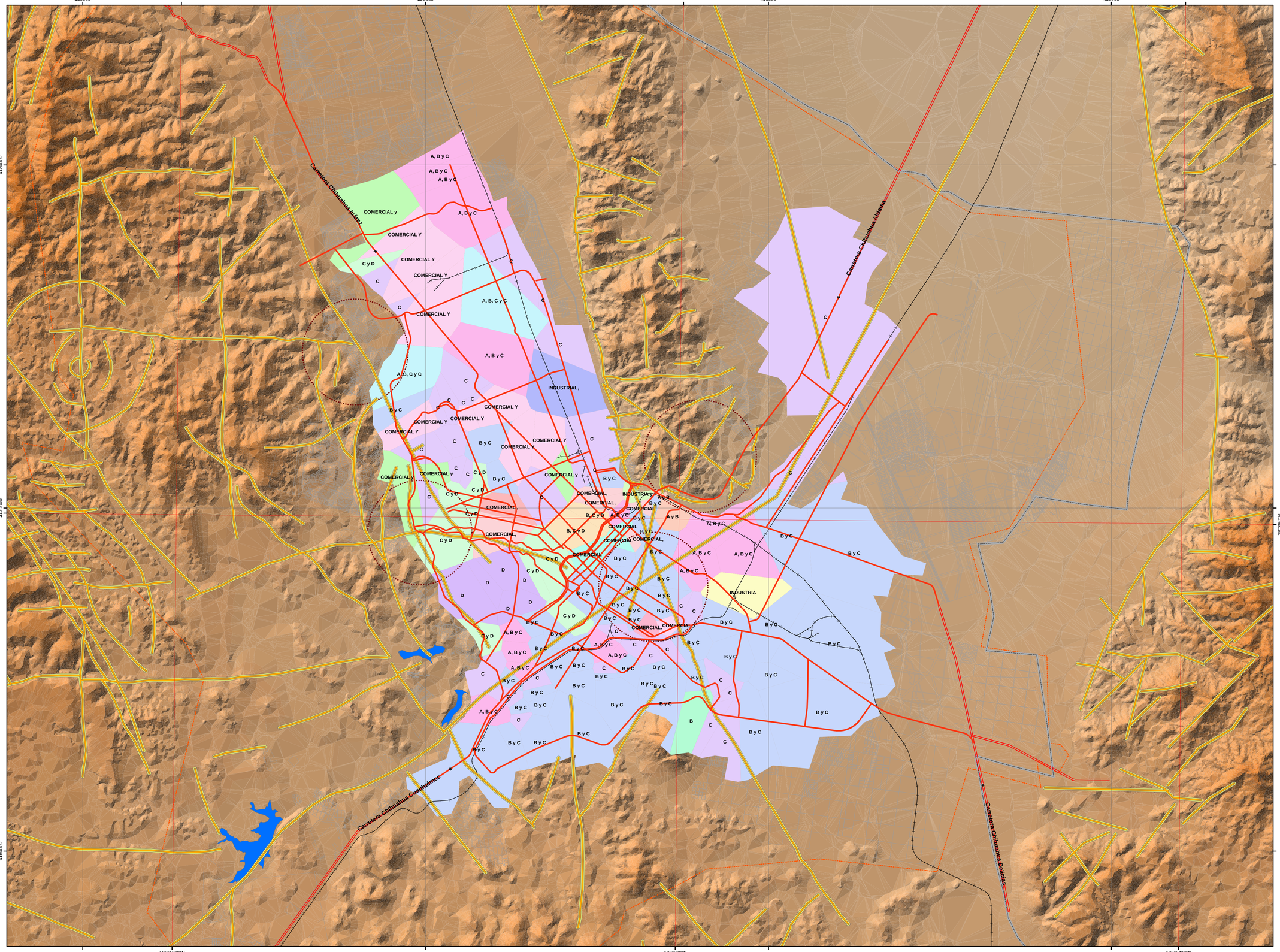

SECRETARÍA DE DESARROLLO SOCIAL | SEDESOL

Hábitat

Chihuahua 2004-2007

ATLAS DE RIESGOS PARA EL MUNICIPIO DE CHIHUAHUA

Localización

SIMBOLOGÍA TEMATICA

- VIALIDAD PRIMARIA
- NIVEL DE PELIGRO ALTO
- NIVEL DE PELIGRO MEDIO
- NIVEL DE PELIGRO BAJO
- CUERPOS DE AGUA
- TRAZA

TIPOLOGIA DE VIVIENDA

A y B	COMERCIAL ,
A, B y C	COMERCIAL Y
A, B, C y C	COMERCIAL y
B	COMERCIAL,
B y C	COMERCIAL.
B, C y D	D
C	INDUSTRIA
C y D	INDUSTRIA y
COMERCIAL	INDUSTRIAL,

SIMBOLOGÍA CONVENCIONAL

- Poblados
- Carretera
- Limite municipal
- Ferrocarril
- Terraceria
- Zona de estudio

ESPECIFICACIONES CARTOGRÁFICAS

ESFEROIDE: WGS84
PROYECCIÓN: UNIVERSAL TRANSVERSAL DE MERCATOR
CUADRÍCULA: UTM A CADA 10,000 Mts.
DATUM HORIZONTAL: WGS84
REFERENCIA DE COTAS: NIVEL MEDIO DEL MAR

ESCALA GRÁFICA: 0 0.35 0.7 1.4 2.1 Kilómetros

ESCALA NÚMERICA: 1 : 50,000

IMPLAN INSTITUTO MUNICIPAL DE PLANEACIÓN CHIHUAHUA

FECHA: DICIEMBRE - 2006

PLANO: ZONIFICACION POR FRACTURA GEOLÓGICA

CLAVE: ZP1G