Chihuahua

Administración Pública 2016-2018

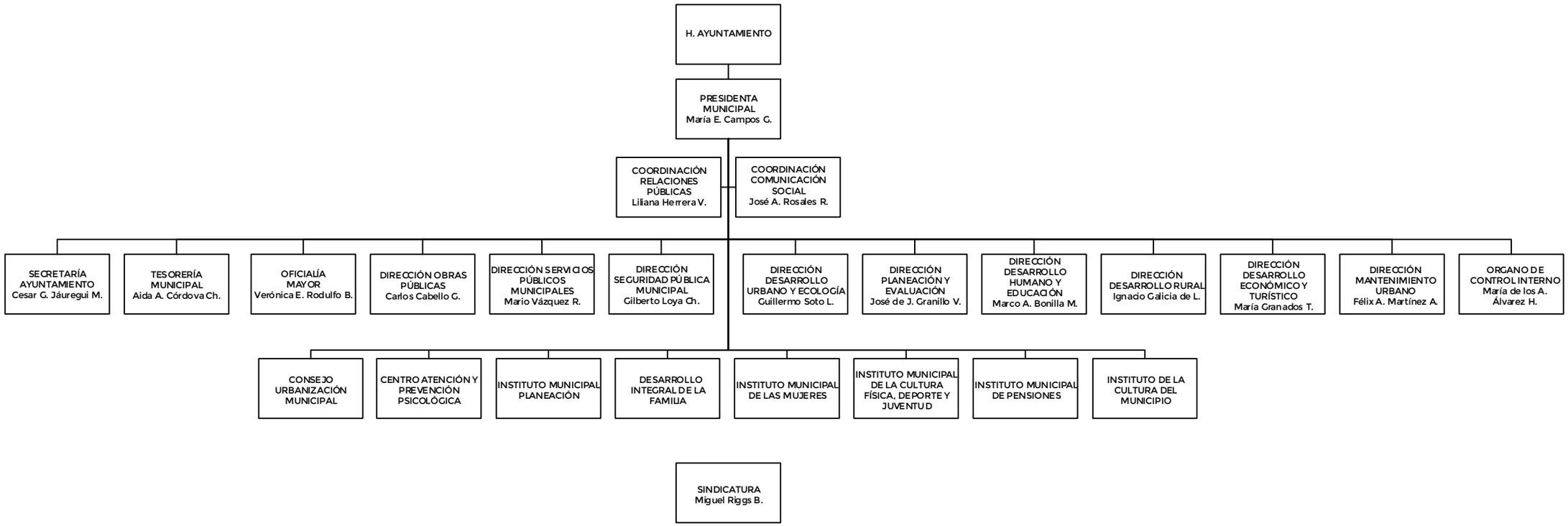

10 Mujeres
15 Hombres

Fecha de actualización 31 de marzo de 2017